

ISUNAM



encuesta  
mexicana  
de fecundidad  
PRIMER INFORME NACIONAL

secretaría de programación y presupuesto



\* 4 7 1 2 4 \*

— INST. INV. SOCIALES

COORDINACION GENERAL DEL SISTEMA NACIONAL DE INFORMACION

VOLUMEN II

MEXICO  
MARZO 1979







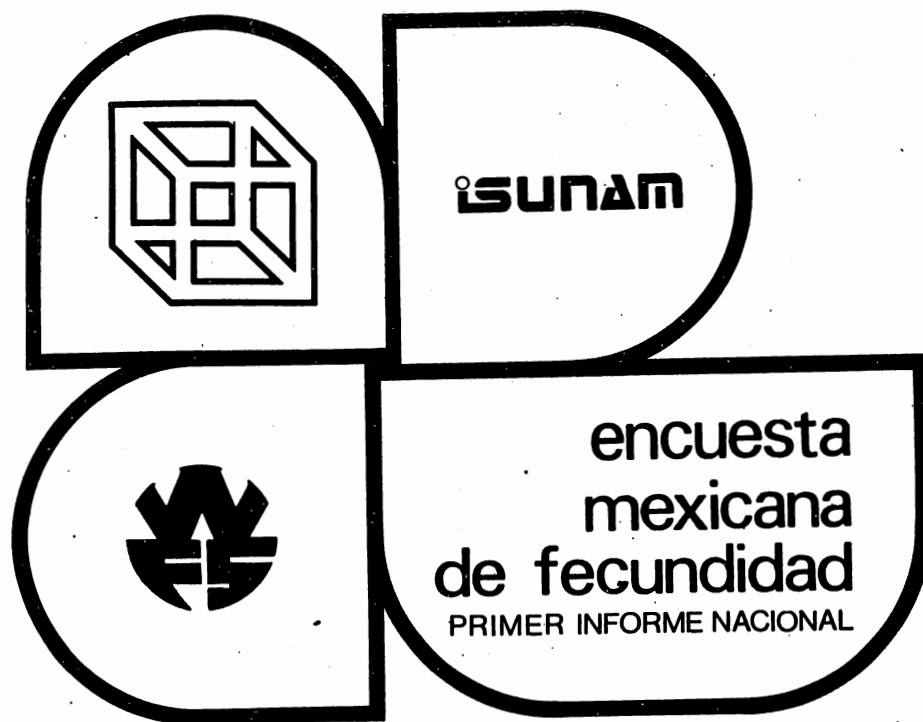

*[Handwritten signature]*

VOLUMEN II

MEXICO  
MARZO 1979

**FONDO RESERVADO**  
DR. RAUL BENTEZ  
ESTE MATERIAL NO SALE DE LA BIBLIOTECA



ENCUESTA MEXICANA DE FECUNDIDAD

PRIMER INFORME NACIONAL

VOLUMEN II

ESTA INVESTIGACION SE HA ELABORADO DENTRO DEL PROYECTO "ENCUESTA MEXICANA DE FECUNDIDAD", CON EL APOYO FINANCIERO DEL FONDO DE NACIONES UNIDAS PARA ACTIVIDADES DE POBLACION Y DEL INSTITUTO DE INVESTIGACIONES SOCIALES DE LA UNIVERSIDAD NACIONAL AUTONOMA DE MEXICO, BAJO LA RESPONSABILIDAD DE LA DIRECCION GENERAL DE ESTADISTICA.



INSTITUTO DE INVESTIGACIONES  
SOCIALES  
BIBLIOTECA

SECRETARIA DE PROGRAMACION Y PRESUPUESTO

COORDINACION GENERAL DEL SISTEMA NACIONAL DE INFORMACION

DIRECCION GENERAL DE ESTADISTICA

INFORMES DIRIGIRSE A: SUBDIRECCION DE INTEGRACION DE INFORMACION,

INSURGENTES SUR 795 - 9° PISO, MEXICO 18, D. F.



La Secretaría de Programación y Presupuesto, a través de la Dirección General de Estadística, dependiente de la Coordinación General del Sistema Nacional de Información, presenta el Volumen II de la Encuesta Mexicana de Fecundidad.

Este volumen incluye el conjunto de cuadros que contienen los resultados de la Encuesta. La forma en que están diseñados dichos cuadros permite el análisis de las variables en su contexto nacional, y la confrontación de resultados con los de otras encuestas de fecundidad realizadas en otros países.

En la primera parte de esta publicación se incluye el cálculo de los errores de muestreo para algunas de las variables más importantes. A fin de favorecer la interpretación de los resultados que aquí se ofrecen, es conveniente consultar el Informe Metodológico de la Encuesta Mexicana de Fecundidad.

La Secretaría de Programación y Presupuesto agradecerá a los usuarios de esta publicación las observaciones y sugerencias que tuvieran a bien hacer para perfeccionar y enriquecer la Encuesta.







# INDICE

|  | Página |
|--|--------|
| PRESENTACION . . . . .   | 3      |
| CALCULO DE ERRORES DE MUESTREO . . . . .                                 | 7      |
| CONCEPTOS, DEFINICIONES Y OBSERVACIONES<br>GENERALES. . . . .            | 31     |
| VARIABLES Y TERMINOS PRINCIPALES (ESPAÑOL,<br>INGLES Y FRANCES). . . . . | 45     |

## RESULTADOS DE LA ENCUESTA MEXICANA DE FECUNDIDAD

|  |     |
|--|-----|
| • Características generales de las mujeres<br>entrevistadas. Grupo I. . . . .                            | 49  |
| • Nupcialidad y exposición al riesgo de<br>concebir. Grupo 1 . . . . .                                   | 113 |
| • Fecundidad. Grupo 2 . . . . .  | 169 |
| • Preferencia por el número y sexo de los<br>hijos. Grupo 3. . . . .                                     | 307 |
| • Conocimiento y uso de anticonceptivos.<br>Grupo 4. . . . .   | 439 |
| • El uso de anticonceptivos y su relación<br>con la preferencia hacia la fecundidad.<br>Grupo 5. . . . . | 543 |
| • Historia de embarazos. Grupo H.E. . . . .  | 597 |
| • Cuestionario de Hogar. Grupo II . . . . .  | 623 |
| • Salud materno-infantil. Grupo III. . . . .   | 663 |
| • Migración. Grupo M. . . . .  | 667 |





## CALCULO DE ERRORES DE MUESTREO

Los resultados presentados en este informe son estimaciones basadas en una encuesta por muestreo. Como tales, están sujetos a dos tipos de errores: errores de respuesta y errores de muestreo.

Los errores de respuesta resultan de una serie de factores, a saber: dificultades en la obtención de datos para todas las mujeres en la muestra; diferencias en la interpretación de las preguntas; incapacidad de las entrevistadas para proporcionar correctamente la información requerida; errores en la anotación y codificación de las respuestas y otros problemas similares. Estos errores -que existen también en los censos de población- son un componente importante del error total y deben ser tomados en cuenta en la interpretación de los resultados, aunque no se hayan cuantificado.

Aquí, sin embargo, interesan sólo los errores de muestreo que resultan del hecho de que se ha encuestado una muestra y no la población completa. La muestra usada es una entre un gran número de muestras posibles que podrían haber sido seleccionadas al utilizar el mismo diseño y marco. Cada una de estas muestras habría dado resultados ligeramente distintos. La variación de estos resultados constituye el error de muestreo.

El error estándar de un porcentaje o promedio es una medida de su variación en todas las muestras posibles y, en consecuencia, una medida del grado de precisión con que un porcentaje o promedio, basado en una muestra, se aproxima al resultado que se habría obtenido si se hubiese encuestado la población completa bajo las mismas condiciones. Una de las ventajas de una muestra probabilística como la que se

usó en este estudio es que permite estimar los errores estándar de los porcentajes, las razones y los promedios sobre la base de los resultados obtenidos.

El error estándar estimado puede utilizarse junto con el porcentaje, razón o promedio observados, para calcular intervalos con una determinada confianza de que éstos incluyan el resultado que se habría obtenido si se hubiese encuestado la población completa. Así, por ejemplo, se puede afirmar con un 95% de confianza que el porcentaje o promedio poblacional no difiere del valor observado en la muestra en más del doble del error estándar (es decir, se encuentra entre el valor observado  $\pm$  dos veces el error estándar), excepto cuando haya errores de respuesta.

En las páginas que siguen se presentan estimaciones de los errores estándar de los porcentajes y promedios, para una serie de variables basadas en la muestra de mujeres en edad fértil o en subgrupos de ésta. El contenido de este capítulo es necesariamente selectivo; pero se ha tratado de incluir las variables y los subgrupos más importantes, así como aquellos utilizados con mayor frecuencia en este informe.

#### CALCULO DE ERRORES ESTANDAR

Se describe a continuación el procedimiento seguido en el cálculo de los errores de muestreo:

- Conglomerados

Las Unidades Primarias de Muestreo (UPM) en las áreas metropolitanas equivalen a las secciones censales o colonias y en el caso de las Unidades Primarias Autorrepresentadas (UPAR) a las áreas de conteo; si a todas éstas le sumamos

las Unidades Primarias No Autorrepresentadas (UPNAR), la muestra total está formada por 931 unidades primarias.

Para aplicar el programa CLUSTERS se creó un número par de UPM artificiales combinando UPM sucesivas en cada estrato, por lo que el cálculo de errores de muestreo se lleva a cabo sobre 182 conglomerados.

El tamaño medio del conglomerado, es de 40.2 que resulta al dividir el total de entrevistas entre los 182 conglomerados. Para las mujeres alguna vez unidas el tamaño medio es de 34.4. Por región de residencia este tamaño medio va de un máximo de 58.8 para la región Centro a un mínimo de 19 para la región Noroeste. Debe tomarse en cuenta que para una gran parte de las variables, la población base es más reducida y por ende el tamaño de los conglomerados. Así por ejemplo, al analizar la variable 220, "mujeres que desean un hijo varón", el universo se restringe a mujeres fértiles actualmente unidas no embarazadas que desean otro hijo y el tamaño medio del conglomerado es de 9.7. Si este cálculo lo realizamos para una subclase en particular, el tamaño medio se reduce aún más.

#### • Estratos

El esquema de muestreo permitió manejar una muestra estratificada en la que los estratos explícitos se definieron a través de ciertos indicadores socioeconómicos. Para efectos del cálculo de errores de muestreo, es necesario disponer de por lo menos dos conglomerados por estrato por lo que se formaron estratos implícitos, constituidos por pares consecutivos de conglomerados. La ganancia en eficiencia, producto de la estratificación, se verá reflejada en los resultados.



• Errores estándar

Todos los cálculos necesarios fueron efectuados usando el programa de computador CLUSTERS, preparado por la Encuesta Mundial de Fecundidad. El lector interesado podrá encontrar detalles del procedimiento seguido en el manual de CLUSTERS.<sup>1</sup>

El programa trata un porcentaje o promedio como una razón estadística  $r$ , en que tanto el numerador  $Y$  (suma de los valores de la variable) y el denominador  $X$  (número de casos) son variables aleatorias.

$$r = \frac{Y}{X}$$

Sea  $h$  el total de estratos y  $m_h$  el número de conglomerados en el estrato  $h$ .

Sea  $Y_{hi}$ ,  $X_{hi}$  la suma de los valores de la variable y el número de casos, respectivamente, para el conglomerado  $i$  del estrato  $h$ . Sean  $Y_h$ ,  $X_h$  los totales correspondientes al estrato  $h$ . Por último sea  $f$  la fracción de muestreo (que es ignorada por CLUSTERS).

La varianza estimada de  $r$  es entonces:

$$\text{var}(r) = \frac{1-f}{X^2} \sum_{h=1}^h \frac{m_h}{m_h-1} \left[ \sum_{i=1}^{m_h} Z_{hi}^2 - \frac{Z_h^2}{m_h} \right]$$

<sup>1</sup> Kish, Groves and Krotki. Sampling Errors for Fertility Surveys. Occasional Papers. World Fertility Survey. ISI Voorburg, Netherlands, 1976.

en que  $Z_{hi} = Y_{hi} - r x_{hi}$ , y:  $Z_h = Y_h - r x_h$ . El error estándar es la raíz cuadrada de la varianza.<sup>2</sup>

Esta fórmula se aplica tanto para calcular el error estándar de un porcentaje o promedio que se basa en la muestra total, como en el caso de estimaciones basadas en subpoblaciones, como por ejemplo grupos de edad.

En el caso de diferencias entre porcentajes o promedios basados en distintos subgrupos, y usando (') para identificar uno de los subgrupos, se tiene que la varianza estimada de  $r - r'$  es:

$$\text{var}(r - r') = \text{var}(r) + \text{var}(r') - \frac{2(1-f)}{x \cdot x'} \sum_{h=1}^{h_2} \frac{m_h}{m_h - 1} \left[ \sum_{i=1}^{m_h} Z_{hi} Z'_{hi} - \frac{Z_h - Z'_h}{m_h} \right]$$

El error estándar de la diferencia es la raíz cuadrada de la varianza respectiva.

#### • Eficiencia del diseño

En esta muestra, los individuos entrevistados forman conglomerados en un determinado número de áreas muestrales. Comparada con una muestra de individuos seleccionados enteramente al azar, la formación de conglomerados tiende a reducir la eficiencia de la muestra (esto significa que se incrementan los errores de muestreo, dado que se tiene un tamaño de muestreo determinado de muestra). Esto es así porque los individuos en

<sup>2</sup> Una alternativa a este método basado en las Series de Taylor, sería el uso de la técnica de replicaciones sucesivas balanceadas.

cada conglomerado tienden a ser más homogéneos si se les compara con la muestra en su conjunto o con la población total.

En este sentido, menos información nueva se obtiene al entrevistar un número de individuos de la misma área muestral en comparación con la que se obtiene de una muestra del mismo tamaño seleccionada completamente al azar.

El "efecto del diseño" o DEFT es una medida para comparar el error estándar de una estimación en una muestra por conglomerados y al error estándar de una muestra que hubiera sido seleccionada enteramente al azar.

$$\text{DEFT} = \frac{\text{SE}}{\text{SR}}$$

donde SE es el error estándar de la muestra por conglomerados y SR es el error estándar calculado como si la muestra hubiera sido seleccionada mediante el azar simple.

Para un diseño muestral particular, DEFT es una medida de la pérdida de precisión de la muestra debido a la formación de conglomerados. Los dos factores principales de los cuales esta magnitud depende son el tamaño promedio de los conglomerados y la relativa homogeneidad (que corresponde a cada variable en particular) dentro de esos conglomerados. Para muestras (o subclases) con conglomerados muy pequeños o para variables con poca homogeneidad en el interior de los conglomerados puede esperarse que el DEFT se aproxime a la unidad, lo que implica que no se ha perdido precisión debido a la formación de conglomerados.

La homogeneidad que con respecto a una determinada variable presentan las mujeres dentro de cada conglomerado, se mide

a través de la "tasa de homogeneidad" (ROH) que es precisamente la correlación intraclase:

$$ROH = \frac{DEFT^2 - 1}{\bar{b} - 1}$$

en donde  $\bar{b}$  es el tamaño promedio de los conglomerados.

Un valor de ROH cercano a 0 indica escasa correlación entre las características de los miembros de cada conglomerado y en consecuencia una pérdida de eficiencia menor.

#### DEFINICIONES DE VARIABLES

#### Y RESULTADOS PARA EL TOTAL DE LA MUESTRA

Las veintidós variables para las cuales han sido calculados los errores de muestreo están definidas en el cuadro número 1 del presente apartado. Las variables se refieren a la nupcialidad y a la exposición al riesgo de concebir; así como a la fecundidad; a las preferencias hacia la fecundidad y al conocimiento y uso de anticonceptivos.

Generalmente, cada variable está definida sólo para la población a la cual se hace referencia en las tabulaciones más sobresalientes que han sido analizadas.

Por ejemplo, la variable "nacidos vivos en los últimos cinco años" ha sido definida sólo para mujeres que han estado continuamente unidas en ese mismo lapso.

El cuadro 1 presenta para cada variable los siguientes resultados:

R = proporción, promedio o porcentaje estimados para la



muestra total o para las subclases. Eventualmente, estas estimaciones presentan una pequeña diferencia respecto a las estimaciones que aparecen en las tabulaciones con los resultados. Esto se debe al redondeo que resulta de tomar diferente número de cifras significativas en el cálculo (v.gr. 9.8 contra 9.76).

SE= error estándar para la muestra. El intervalo de confianza a un 95% es  $r \pm 2 SE$ .

N = población base. El análisis muestral está restringido a 6 255 entrevistas (mujeres alguna vez unidas) de un total de 7 310. Sin embargo, muchas variables son relevantes sólo para subpoblaciones que satisfacen ciertos criterios (por ejemplo, mujeres expuestas con un nacido vivo por lo menos).

SD= desviación estándar, definida como:  $S = SR\sqrt{n}$ , donde SR es el error estándar calculado bajo el supuesto de que la muestra de individuos fue una muestra seleccionada al azar simple. Aunque S es una estimación derivada de los resultados muestrales, es una característica de la población bajo estudio, no de un diseño de muestra en particular o de una muestra de un tamaño dado.

DEFT = efecto de diseño.

ROH = correlación intráclase.

b = tamaño promedio de los conglomerados. Es decir, el número promedio de entrevistas por UPM.

Los errores estándar para la muestra total son normalmente pequeños para todas las variables.

Los valores del DEFT son en su mayoría menores que 2, con excepción de aquellos que corresponden a las variables 514 y 528. Estos resultados muestran que el uso de conglomerados trajo consigo una pérdida en la precisión comparada con la que se hubiera obtenido con una muestra aleatoria simple.

#### DEFINICION DE SUBCLASES

La serie 2 del presente apartado define las subclases para cada una de las cuales fueron calculados errores de muestreo.

- Errores de muestreo para subclases

Por la utilidad que representan en la interpretación de los resultados que aparecen en las tabulaciones, han sido calculados errores de muestreo para algunas de las variables más importantes en términos de subclases de la muestra total. Por subclase se entiende un grupo de casos definidos de acuerdo con alguna característica individual que puede ser edad, duración del matrimonio, escolaridad, etc. Ya que se trata de un número menor de casos, los errores de muestreo para subclases tienden a ser obviamente mayores que los errores calculados para la muestra total.

La fórmula dada con anterioridad es aplicable también para estimaciones hechas sobre una subclase particular de la muestra. Los casos o UPM que no pertenecen a la subclase son de hecho ignorados en el cálculo.

La interpretación del error estándar en función de un nivel de confianza del 95%, es aplicable tanto a la muestra total como a cualquier subclase en particular.

• Errores estándar para diferencias entre subclases

El significado de los errores de muestreo para diferencias entre subclases, puede ser particularmente relevante en la interpretación de los diferenciales de fecundidad observados a partir de los resultados de la encuesta. Esto determina la posibilidad de que una diferencia se deba fundamentalmente al procedimiento de muestreo. Incluso para una muestra relativamente eficiente como ésta, muchos diferenciales pueden no ser estadísticamente significativos después de que la muestra ha sido subdividida por la introducción de variables de control necesarias.

Para hablar de diferencias entre subclases, se requiere tener en cuenta que una diferencia observada es estadísticamente significativa si la magnitud de esa diferencia es mayor que dos veces su error estándar. La significación estadística, por supuesto, no necesariamente significa que sea relevante en otros términos y sólo implica que la diferencia observada es real en el sentido de que no es causada por una variación muestral. Si la magnitud de la diferencia es menor que el doble de su error estándar, se puede decir que estadísticamente no es significativa.

Si por ejemplo, para dos subclases que están siendo comparadas, las medias de cada subclase en determinada variable son 3.0 y 3.5 respectivamente, la diferencia es por tanto 0.5, si el error estándar que ha sido calculado es de 0.1, entonces el intervalo de confianza a un 95% será  $0.5 \pm 2(0.1)$ , esto es de 0.3 a 0.7. En este ejemplo, se puede establecer que la verdadera diferencia se encuentra en ese rango y por tanto la diferencia observada es estadísticamente significativa (la diferencia 0.5 es mayor que dos veces el error estándar). Si en el ejemplo anterior, el error es

tándar para la diferencia fuera de 0.4, el intervalo de confianza a un 95% sería:  $0.5 + 2 (0.4)$ , esto es -0.3 a 1.3 y por tanto la diferencia no es estadísticamente significativa. No puede establecerse que la diferencia es real y puede ser una variación debida al procedimiento de muestreo. En este segundo ejemplo, la diferencia observada (0.5) es menor que el doble del error estándar (0.8), lo cual es lo mismo que decir que el intervalo de confianza a un 95% incluye el valor cero.

#### ERRORES ESTANDAR PARA OTROS SUBGRUPOS

Aunque los cuadros de la serie 2 contienen los errores estándar para una serie de subgrupos de interés, es posible que en ocasiones el investigador desee estimar errores estándar para un subgrupo no considerado en estas tablas. En estos casos es posible estimar aproximadamente el error estándar de un subgrupo partiendo del error estándar para la muestra total (o para un subgrupo más amplio), usando la siguiente fórmula:

$$SE_s = \frac{SE_t}{DEFT_t} \sqrt{\frac{N_t}{N_s} + DEFT_t^2 - 1}$$

en que los subíndices  $t$  y  $s$  identifican valores para la muestra total y el subgrupo de interés, respectivamente.

En el caso de porcentajes, es posible mejorar la aproximación multiplicando  $ES_s$  por el siguiente factor de ajuste:

$$f = \sqrt{\frac{r_s (100 - r_s)}{r_t (100 - r_t)}}$$

De modo similar, en el caso de los promedios de las variables relacionadas con el número de hijos y los intervalos entre nacimientos, en que la varianza depende del promedio,



es posible mejorar la aproximación multiplicando  $SE_s$  por:

$$f = \sqrt{\frac{r_s}{r_i}}$$

Por ejemplo, supóngase que no se calculó pero se desea estimar el error estándar del porcentaje de mujeres embarazadas (V201) entre las mujeres actualmente unidas menores de 25 años.

En el cuadro que presenta los resultados correspondientes, se tiene que  $N = 1468$  y el porcentaje es de 26.7%.

Con los datos de la muestra total se observa que para la V 201  $R = 14.6$ ,  $SE = 0.005$ ,  $N = 5640$  y  $DEFT = 1.061$ .

Al aplicar la fórmula:

$$SE_s = \frac{0.005}{1.061} \sqrt{\frac{5640}{1468} + (1.061)^2} = 0.0105$$

Al multiplicar este resultado por el factor de corrección:

$$f = \sqrt{\frac{26.7 (73.3)}{14.6 (85.4)}} = 1.25$$

Se obtiene un valor de 0.013 para el error estándar el cual resulta ser el mismo que aparece en el cuadro con los valores calculados directamente.

En el caso de diferencias entre subgrupos, es posible estimar un valor aproximado a través de la suma de las diferencias:

$$SE (r - r') = \sqrt{\text{var}(r) + \text{var}(r')}$$

Por ejemplo, la diferencia en el número de hijos nacidos vivos entre las mujeres alguna vez unidas que habitan en loca

lidades de 20 000 a 499 999 habitantes y las mujeres que habitan en localidades de 500 000 y más habitantes, se calcula como sigue:

$$SE = \sqrt{(0.095)^2 + (0.151)^2} = 0.178$$

resultado que en este caso es igual al valor que se presenta en el cuadro 3.F.

CUADRO 1  
DEFINICIÓN DE VARIABLES Y ERRORES DE MUESTREO PARA EL TOTAL DE LA MUESTRA

| Variable  | Población base   | R      | SE   | N     | SD     | DEFT  | ROH  | b    |
|---|--|--------|------|-------|--------|-------|------|------|
| V214% Unida actualmente   | Mujeres alguna vez unidas  | .902   | .005 | 6 255 | .298   | 1.298 | .021 | 34.4 |
| V203 Número de uniones  | Mujeres alguna vez unidas  | 1.084  | .005 | 6 255 | .312   | 1.359 | .025 | 34.4 |
| V433 Edad a la 1a. unión  | Mujeres que se unieron antes de los 25 años                                | 17.903 | .083 | 4 163 | 3.078  | 1.748 | .094 | 22.9 |
| V208% Unida actualmente y fértil                                  | Mujeres alguna vez unidas  | .788   | .007 | 6 255 | .408   | 1.408 | .029 | 34.4 |
| V201% Embarazada actualmente                                      | Mujeres actualmente unidas   | .146   | .005 | 5 640 | .353   | 1.061 | .004 | 31.0 |
| V439 Número de nacidos vivos en los primeros cinco años de unión. | Mujeres que se unieron hace por lo menos cinco años                        | 2.143  | .020 | 4 826 | .999   | 1.421 | .040 | 26.5 |
| V441 Número de nacidos vivos en los últimos cinco años            | Mujeres con unión actual de por lo menos cinco años                        | 1.344  | .027 | 4 190 | 1.118  | 1.582 | .068 | 23.0 |
| V309 Número de nacidos vivos                                      | Mujeres alguna vez unidas  | 4.529  | .062 | 6 255 | 3.352  | 1.466 | .034 | 34.4 |
| V303 Número de hijos actualmente vivos                            | Mujeres alguna vez unidas  | 3.956  | .056 | 6 255 | 2.854  | 1.556 | .043 | 34.4 |
| V445 Intervalo protogenésico en meses                             | Mujeres alguna vez unidas con al menos un nacido vivo                      | 15.746 | .164 | 5 480 | 9.950  | 1.216 | .016 | 30.1 |
| V447 Intervalo cerrado en meses                                   | Mujeres alguna vez unidas con al menos dos nacidos vivos                   | 33.444 | .367 | 5 158 | 22.852 | 1.152 | .012 | 28.3 |
| V448 Intervalo abierto en meses                                   | Mujeres expuestas con al menos un nacido vivo                              | 32.404 | .987 | 3 734 | 37.548 | 1.606 | .081 | 20.5 |
| V217% Unida actualmente, fértil pero no quiere más hijos          | Mujeres actualmente unidas y "fértiles"                                    | .571   | .010 | 4 883 | .495   | 1.361 | .033 | 26.8 |
| V318 Número adicional de hijos deseados                           | Mujeres actualmente unidas y fértiles que declaran hijos deseados          | .813   | .041 | 4 744 | 1.428  | 1.956 | .113 | 26.1 |
| V315 Número total de hijos deseados                               | Mujeres alguna vez unidas que declararon el número total de hijos deseados | 4.449  | .063 | 6 111 | 2.763  | 1.773 | .066 | 33.6 |
| V220% Prefiere varón  | Mujeres fértiles actualmente unidas no embarazadas que desean otro hijo    | .380   | .013 | 1 764 | .485   | 1.108 | .026 | 9.7  |
| LAC 1 Lactancia en el intervalo cerrado                           | Mujeres alguna vez unidas con al menos 2 nacidos vivos (3)                 | 13.561 | .327 | 1 739 | 8.693  | 1.568 | .171 | 9.6  |
| LAC 2 Lactancia en el intervalo cerrado (2)                       | Mujeres alguna vez unidas con al menos 2 nacidos vivos                     | 11.727 | .362 | 2 011 | 9.320  | 1.742 | .203 | 11.0 |
| V514 % No conoce algún método                                     | Mujeres alguna vez unidas  | .105   | .011 | 6 255 | .307   | 2.865 | .216 | 34.4 |
| V528 % No ha usado ningún método                                  | Mujeres alguna vez unidas  | .548   | .015 | 6 255 | .498   | 2.388 | .141 | 34.4 |
| V531 % Usa actualmente un método                                  | Mujeres expuestas que usan un método anticonceptivo                        | .415   | .015 | 4 107 | .493   | 1.960 | .132 | 22.6 |
| V530 % Usa actualmente un método eficiente                        | Mujeres expuestas que usan un método anticonceptivo                        | .318   | .013 | 4 107 | .466   | 1.833 | .109 | 22.6 |

(1) En el cálculo del promedio no se incluyen mujeres que no amamantaron.

(2) La media en la variable LAC2 difiere de la presentada en las tabulaciones que incluyen esta variable, en virtud de que en aquéllas sólo se toma uno de cada dos casos de duración<sup>24</sup> y más meses para el cálculo de la media. (Vease texto Vol. I).

CUADRO 2 A  
ERRORES ESTANDAR PARA SUBGRUPOS DE LA MUESTRA DE MUJERES

Subgrupo: Edad

| Variable | Grupos de edad |      |      |       |      |         |      |      |       |       |         |       |      |       |       |         |       |     |       |      |
|----------|----------------|------|------|-------|------|---------|------|------|-------|-------|---------|-------|------|-------|-------|---------|-------|-----|-------|------|
|          | 15 - 24        |      |      |       |      | 25 - 34 |      |      |       |       | 35 - 44 |       |      |       |       | 45 - 49 |       |     |       |      |
|          | R              | SE   | N    | DEFT  | ROH  | R       | SE   | N    | DEFT  | ROH   | R       | SE    | N    | DEFT  | ROH   | R       | SE    | N   | DEFT  | ROH  |
| V 214    | .923           | .007 | 1591 | 1.040 | .010 | .932    | .005 | 2249 | .956  | -.008 | .877    | .010  | 1765 | 1.271 | .071  | .811    | .016  | 650 | 1.035 | **** |
| V 203    | 1.031          | .005 | 1591 | 1.062 | .016 | 1.073   | .006 | 2249 | 1.059 | .011  | 1.126   | .014  | 1765 | 1.514 | .149  | 1.142   | .014  | 650 | .826  | **** |
| V 433    | .000           | .000 |      | .000  | **** | 18.044  | .086 | 2065 | 1.275 | .061  | 17.725  | .113  | 1537 | 1.447 | .147  | 17.873  | .164  | 561 | 1.236 | **** |
| V 208    | .916           | .007 | 1591 | 1.020 | .005 | .895    | .007 | 2249 | 1.081 | .015  | .717    | .016  | 1765 | 1.449 | .126  | .302    | .017  | 650 | .968  | **** |
| V 201    | .267           | .013 | 1468 | 1.096 | .028 | .149    | .008 | 2097 | 1.019 | .004  | .074    | .007  | 1548 | 1.096 | .027  | .011    | .005  | 527 | .996  | **** |
| V 439    | 2.115          | .040 | 489  | .997  | **** | 2.216   | .024 | 1943 | 1.095 | .021  | 2.130   | .030  | 1745 | 1.237 | .062  | 1.980   | .048  | 649 | 1.113 | **** |
| V 441    | 2.136          | .047 | 426  | 1.078 | **** | 1.715   | .028 | 1750 | 1.144 | .036  | 1.043   | .031  | 1497 | 1.137 | .041  | .304    | .032  | 517 | 1.264 | **** |
| V 309    | 1.708          | .036 | 1591 | 1.097 | .026 | 4.132   | .068 | 2249 | 1.343 | .071  | 6.645   | .112  | 1765 | 1.404 | .112  | 7.063   | .220  | 650 | 1.445 | **** |
| V 303    | 1.556          | .036 | 1591 | 1.153 | .042 | 3.696   | .059 | 2249 | 1.349 | .072  | 5.761   | .094  | 1765 | 1.368 | .100  | 5.831   | .163  | 650 | 1.289 | **** |
| V 445    | 14.909         | .277 | 1382 | 1.091 | .029 | 15.334  | .251 | 2021 | 1.181 | .039  | 16.461  | .256  | 1537 | .973  | -.007 | 17.400  | .590  | 540 | 1.215 | **** |
| V 447    | 23.533         | .455 | 919  | 1.314 | **** | 30.672  | .441 | 1988 | 1.095 | .020  | 38.736  | .668  | 1662 | .983  | -.004 | 43.328  | 1.066 | 589 | .917  | **** |
| V 448    | 12.646         | .492 | 921  | 1.278 | **** | 26.808  | .771 | 1596 | 1.225 | .065  | 48.891  | 1.649 | 1047 | 1.159 | ****  | 90.441  | 4.856 | 170 | 1.025 | **** |
| V 217    | .285           | .014 | 1444 | 1.178 | .055 | .607    | .011 | 1997 | .969  | -.006 | .807    | .010  | 1246 | .918  | -.027 | .816    | .031  | 196 | 1.115 | **** |
| V 318    | 1.578          | .086 | 1384 | 1.792 | .330 | .654    | .026 | 1940 | .998  | .000  | .288    | .027  | 1231 | .945  | -.019 | .270    | .071  | 189 | 1.127 | **** |
| V 315    | 3.650          | .077 | 1558 | 1.585 | .198 | 4.295   | .067 | 2204 | 1.309 | .064  | 5.021   | .098  | 1724 | 1.284 | .077  | 5.406   | .197  | 625 | 1.301 | **** |
| V 220    | .416           | .018 | 790  | 1.049 | **** | .371    | .017 | 709  | .934  | ****  | .299    | .034  | 231  | 1.110 | ****  | .265    | .088  | 34  | 1.144 | **** |
| LAC1     | 13.793         | .959 | 145  | 1.388 | **** | 12.713  | .483 | 610  | 1.392 | ****  | 13.763  | .382  | 667  | 1.109 | ****  | 14.659  | .649  | 317 | 1.345 | **** |
| LAC2     | 11.364         | .944 | 176  | 1.361 | **** | 10.801  | .494 | 718  | 1.454 | ****  | 11.830  | .427  | 776  | 1.247 | ****  | 13.628  | .683  | 341 | 1.387 | **** |
| V 514    | .128           | .016 | 1591 | 1.966 | .365 | .076    | .011 | 2249 | 1.890 | .226  | .110    | .011  | 1765 | 1.477 | .136  | .138    | .016  | 650 | 1.211 | **** |
| V 528    | .610           | .021 | 1591 | 1.735 | .256 | .448    | .018 | 2249 | 1.682 | .161  | .557    | .016  | 1765 | 1.370 | .101  | .722    | .024  | 650 | 1.337 | **** |
| V 531    | .317           | .019 | 1065 | 1.336 | .155 | .473    | .019 | 1700 | 1.544 | .166  | .436    | .018  | 1152 | 1.220 | .090  | .326    | .037  | 190 | 1.090 | **** |
| V 530    | .254           | .017 | 1065 | 1.303 | .138 | .374    | .018 | 1700 | 1.511 | .154  | .310    | .016  | 1152 | 1.140 | .056  | .232    | .030  | 190 | .967  | **** |

CUADRO 2 B  
ERRORES ESTANDAR PARA SUBGRUPOS DE LA MUESTRA DE MUJERES

Subgrupo: Años transcurridos desde la primera unión

| Variable | Años transcurridos desde la primera unión |       |      |       |       |        |      |      |       |      |         |       |      |       |       |          |       |      |       |       |
|----------|---|-------|------|-------|-------|--------|------|------|-------|------|---------|-------|------|-------|-------|----------|-------|------|-------|-------|
|          | Menos de 5                                |       |      |       |       | 5 a 10 |      |      |       |      | 10 a 19 |       |      |       |       | 20 y más |       |      |       |       |
|          | R   | SE    | N    | DEFT  | ROH   | R      | SE   | N    | DEFT  | ROH  | R       | SE    | N    | DEFT  | ROH   | R        | SE    | N    | DEFT  | ROH   |
| V214     | .927                                      | .008  | 1429 | 1.123 | .038  | .926   | .007 | 1250 | 1.005 | .002 | .918    | .007  | 1967 | 1.150 | .033  | .841     | .011  | 1609 | 1.259 | .074  |
| V203     | 1.010                                     | .003  | 1429 | 1.010 | .003  | 1.046  | .007 | 1250 | 1.125 | .045 | 1.097   | .007  | 1967 | 1.038 | .008  | 1.165    | .014  | 1609 | 1.309 | .090  |
| V433     | 22.361                                    | .094  | 180  | 1.032 | ****  | 9.688  | .078 | 650  | .913  | **** | 17.763  | .093  | 1754 | 1.324 | .087  | 16.815   | .105  | 1579 | 1.442 | .139  |
| V208     | .921                                      | .008  | 1429 | 1.088 | .027  | .893   | .010 | 1250 | 1.093 | .033 | .843    | .009  | 1967 | 1.038 | .008  | .523     | .017  | 1609 | 1.352 | .104  |
| V201     | .268                                      | .012  | 1325 | .972  | -.009 | .165   | .012 | 1157 | 1.056 | .021 | .112    | .007  | 1805 | .917  | -.018 | .056     | .007  | 1353 | 1.112 | .036  |
| V439     | .000                                      | .000  |      | .000  | ****  | 2.171  | .029 | 1250 | 1.090 | .032 | 2.198   | .027  | 1967 | 1.239 | .055  | 2.053    | .030  | 1609 | 1.145 | .039  |
| V441     | .000                                      | .000  |      | .000  | ****  | 1.919  | .033 | 1117 | 1.124 | .051 | 1.412   | .035  | 1753 | 1.337 | .091  | .766     | .037  | 1320 | 1.404 | .153  |
| V309     | 1.211                                     | .030  | 1429 | 1.163 | .052  | 3.043  | .051 | 1250 | 1.267 | .103 | 5.340   | .074  | 1967 | 1.391 | .095  | 7.640    | .142  | 1609 | 1.611 | .201  |
| V303     | 1.125                                     | .029  | 1429 | 1.176 | .056  | 2.803  | .049 | 1250 | 1.300 | .118 | 4.747   | .066  | 1967 | 1.386 | .094  | 6.400    | .114  | 1609 | 1.502 | .158  |
| V445     | 13.378                                    | .250  | 1173 | 1.080 | .030  | 15.472 | .298 | 1133 | 1.035 | .114 | 16.045  | .292  | 1755 | 1.206 | .053  | 17.554   | .287  | 1419 | .984  | -.005 |
| V447     | 20.785                                    | .304  | 629  | .878  | ****  | 27.505 | .480 | 1134 | 1.211 | .089 | 35.072  | .518  | 1869 | 1.014 | .003  | 41.080   | .760  | 1526 | 1.017 | .005  |
| V448     | 11.506                                    | .340  | 783  | .974  | ****  | 22.595 | .750 | 885  | 1.179 | **** | 36.137  | 1.205 | 1358 | 1.307 | .110  | 60.617   | 2.662 | 708  | 1.243 | ****  |
| V217     | .228                                      | .011  | 1304 | .940  | -.019 | .509   | .017 | 1109 | 1.127 | .053 | .746    | .009  | 1637 | .843  | -.036 | .848     | .015  | 833  | 1.230 | ****  |
| V318     | 1.701                                     | .080  | 1256 | 1.655 | .295  | .867   | .059 | 1074 | 1.334 | **** | .385    | .025  | 1596 | .998  | -.001 | .213     | .031  | 818  | 1.187 | ****  |
| V315     | 3.448                                     | .071  | 1405 | 1.389 | .138  | 3.945  | .065 | 1224 | 1.188 | .072 | 4.695   | .064  | 1919 | 1.053 | .011  | 5.441    | .140  | 1563 | 1.538 | .178  |
| V220     | .397                                      | .017  | 770  | .941  | ****  | .413   | .020 | 491  | .892  | **** | .352    | .026  | 381  | 1.057 | ****  | .221     | .027  | 122  | .720  | ****  |
| LAC1     | 10.655                                    | 1.006 | 55   | .944  | ****  | 2.199  | .726 | 271  | 1.452 | **** | 12.945  | .450  | 703  | 1.372 | ****  | 14.915   | .452  | 710  | 1.379 | ****  |
| LAC2     | 7.711                                     | .854  | 76   | .903  | ****  | 9.752  | .719 | 339  | 1.498 | **** | 11.166  | .459  | 815  | 1.420 | ****  | 13.560   | .520  | 781  | 1.551 | ****  |
| V514     | .099                                      | .013  | 1429 | 1.652 | .253  | .091   | .015 | 1250 | 1.781 | .370 | .089    | .010  | 1967 | 1.630 | .169  | .142     | .014  | 1609 | 1.605 | .198  |
| V528     | .568                                      | .018  | 1429 | 1.337 | .115  | .474   | .025 | 1250 | 1.749 | .351 | .487    | .020  | 1967 | 1.752 | .211  | .665     | .015  | 1609 | 1.295 | .085  |
| V531     | .367                                      | .019  | 961  | 1.226 | ****  | .437   | .025 | 925  | 1.513 | **** | .470    | .019  | 1456 | 1.484 | .172  | .345     | .018  | 765  | 1.072 | ****  |
| V530     | .301                                      | .018  | 961  | 1.200 | ****  | .352   | .024 | 925  | 1.541 | **** | .347    | .017  | 1456 | 1.363 | .122  | .246     | .016  | 765  | 1.016 | ****  |

CUADRO 2 C  
ERRORES ESTANDAR PARA SUBGRUPOS DE LA MUESTRA DE MUJERES

Subgrupo: Edad a la primera unión

| Variable | Edad a la primera unión |       |      |       |      |               |       |      |       |       |
|----------|-------------------------|-------|------|-------|------|---------------|-------|------|-------|-------|
|          | Menos de 20 años        |       |      |       |      | 20 años y más |       |      |       |       |
|          | R                       | SE    | N    | DEPT  | ROH  | R             | SE    | N    | DEPT  | ROH   |
| V214     | .897                    | .006  | 4217 | 1.307 | .032 | .912          | .006  | 2038 | 1.013 | .003  |
| V203     | 1.105                   | .007  | 4217 | 1.368 | .039 | 1.042         | .005  | 2038 | 1.008 | .002  |
| V433     | 16.251                  | .063  | 2869 | 1.655 | .118 | 21.566        | .037  | 1294 | 1.003 | .001  |
| V208     | .791                    | .008  | 4217 | 1.309 | .032 | .784          | .011  | 2038 | 1.243 | .054  |
| V201     | .156                    | .007  | 3782 | 1.124 | .013 | .126          | .008  | 1858 | .975  | -.005 |
| V439     | 2.148                   | .021  | 3361 | 1.239 | .031 | 2.130         | .032  | 1465 | 1.164 | .050  |
| V441     | 1.453                   | .030  | 2889 | 1.444 | .073 | 1.101         | .035  | 1301 | 1.185 | .066  |
| V309     | 5.001                   | .065  | 4217 | 1.204 | .020 | 3.553         | .076  | 2038 | 1.218 | .048  |
| V303     | 4.316                   | .063  | 4217 | 1.388 | .042 | 3.211         | .067  | 2038 | 1.222 | .048  |
| V445     | 16.468                  | .181  | 3822 | 1.074 | .008 | 14.082        | .247  | 1658 | 1.182 | .049  |
| V447     | 33.283                  | .459  | 3610 | 1.219 | .026 | 33.818        | .487  | 1548 | .820  | -.044 |
| V448     | 30.468                  | 1.104 | 2543 | 1.473 | .090 | 36.537        | 1.148 | 1191 | 1.080 | .030  |
| V217     | .598                    | .012  | 3300 | 1.434 | .062 | .514          | .012  | 1583 | .973  | -.007 |
| V318     | .788                    | .051  | 3195 | 1.946 | .168 | .865          | .034  | 1549 | 1.037 | .010  |
| V315     | 4.626                   | .076  | 4120 | 1.682 | .085 | 4.082         | .063  | 1991 | 1.136 | .029  |
| V220     | .399                    | .017  | 1105 | 1.145 | .061 | .347          | .018  | 659  | .947  | ****  |
| LAC1     | 14.524                  | .362  | 1250 | 1.497 | .212 | 11.098        | .390  | 489  | 1.003 | ****  |
| LAC2     | 12.913                  | .405  | 1406 | 1.639 | .251 | 8.970         | .393  | 605  | 1.088 | ****  |
| V514     | .156                    | .014  | 4217 | 2.787 | .305 | .063          | .007  | 2038 | 1.289 | .065  |
| V528     | .590                    | .017  | 4217 | 2.263 | .186 | .463          | .016  | 2038 | 1.447 | .107  |
| V531     | .374                    | .017  | 2744 | 1.883 | .181 | .498          | .018  | 1363 | 1.300 | .106  |
| V530     | .290                    | .015  | 2744 | 1.732 | .142 | .376          | .017  | 1363 | 1.320 | .114  |

CUADRO 2 D  
ERRORES ESTANDAR PARA SUBGRUPOS DE LA MUESTRA DE MUJERES

Subgrupo: Número de hijos sobrevivientes

| Variable | Número de hijos sobrevivientes |       |      |       |       |        |       |      |       |       |         |       |      |       |       |
|----------|--------------------------------|-------|------|-------|-------|--------|-------|------|-------|-------|---------|-------|------|-------|-------|
|          | Menos de 4                     |       |      |       |       | 4 a 7  |       |      |       |       | 7 y más |       |      |       |       |
|          | R                              | SE    | N    | DEPT  | ROH   | R      | SE    | N    | DEPT  | ROH   | R       | SE    | N    | DEPT  | ROH   |
| V214     | .887                           | .006  | 3139 | 1.055 | .007  | .909   | .008  | 1923 | 1.225 | .052  | .930    | .009  | 1193 | 1.150 | .057  |
| V203     | 1.059                          | .005  | 3139 | 1.066 | .008  | 1.098  | .008  | 1923 | 1.060 | .013  | 1.101   | .013  | 1193 | 1.310 | .127  |
| V433     | 19.241                         | .110  | 1298 | 1.280 | .104  | 17.597 | .112  | 1699 | 1.548 | .168  | 16.858  | .088  | 1166 | 1.136 | .053  |
| V208     | .808                           | .009  | 3139 | 1.333 | .048  | .791   | .011  | 1923 | 1.153 | .035  | .732    | .015  | 1193 | 1.194 | .076  |
| V201     | .191                           | .007  | 2783 | 1.002 | .000  | .116   | .007  | 1748 | .854  | -.031 | .081    | .008  | 1109 | 1.029 | .011  |
| V439     | 1.663                          | .025  | 1718 | 1.079 | .020  | 2.361  | .026  | 1916 | 1.241 | .057  | 2.485   | .030  | 1192 | 1.118 | .045  |
| V441     | 1.137                          | .037  | 1392 | 1.346 | .121  | 1.443  | .031  | 1703 | 1.117 | .029  | 1.452   | .048  | 1095 | 1.374 | .173  |
| V309     | 1.919                          | .025  | 3139 | 1.063 | .008  | 5.654  | .053  | 1923 | 1.454 | .117  | 9.583   | .060  | 1193 | .957  | -.015 |
| V303     | 1.656                          | .019  | 3139 | .993  | -.001 | 4.874  | .019  | 1923 | 1.036 | .008  | 8.530   | .046  | 1193 | .985  | -.005 |
| V445     | 15.570                         | .231  | 2607 | 1.173 | .028  | 15.930 | .299  | 1772 | 1.239 | .060  | 15.867  | .270  | 1101 | .956  | -.017 |
| V447     | 32.562                         | .702  | 2042 | 1.226 | .049  | 35.181 | .530  | 1923 | 1.033 | .007  | 32.152  | .473  | 1193 | .965  | -.012 |
| V448     | 28.848                         | 1.486 | 1752 | 1.634 | .194  | 37.089 | 1.205 | 1254 | 1.097 | .033  | 32.891  | 1.422 | 728  | 1.170 | ****  |
| V217     | .350                           | .012  | 2511 | 1.255 | .045  | .758   | .013  | 1510 | 1.202 | .059  | .887    | .013  | 862  | 1.204 | ****  |
| V318     | 1.321                          | .063  | 2432 | 1.849 | .196  | .354   | .032  | 1463 | 1.356 | .116  | .150    | .021  | 849  | 1.064 | ****  |
| V315     | 3.597                          | .060  | 3077 | 1.644 | .107  | 4.975  | .077  | 1879 | 1.289 | .071  | 5.861   | .128  | 1155 | 1.150 | .059  |
| V220     | .378                           | .013  | 1335 | .977  | -.007 | .420   | .026  | 338  | .976  | ****  | .253    | .043  | 91   | .947  | ****  |
| LAC1     | 12.627                         | .668  | 544  | 1.717 | ****  | 13.427 | .406  | 751  | 1.291 | ****  | 14.930  | .471  | 444  | 1.214 | ****  |
| LAC2     | 10.207                         | .665  | 673  | 1.807 | ****  | 11.990 | .421  | 841  | 1.335 | ****  | 13.338  | .529  | 497  | 1.311 | ****  |
| V514     | .099                           | .011  | 3139 | 2.134 | .219  | .117   | .014  | 1923 | 1.902 | .273  | .102    | .012  | 1193 | 1.394 | .168  |
| V528     | .553                           | .016  | 3139 | 1.857 | .151  | .525   | .020  | 1923 | 1.769 | .223  | .573    | .019  | 1193 | 1.324 | .134  |
| V531     | .412                           | .017  | 2005 | 1.535 | .135  | .436   | .020  | 1319 | 1.494 | .189  | .390    | .023  | 783  | 1.296 | ****  |
| V530     | .326                           | .016  | 2005 | 1.565 | .145  | .332   | .018  | 1319 | 1.396 | .146  | .277    | .019  | 783  | 1.165 | ****  |

CUADRO 2 E  
ERRORES ESTANDAR PARA SUBGRUPOS DE LA MUESTRA DE MUJERES

Subgrupo : Nivel de escolaridad

| Variable | Nivel de escolaridad |       |      |       |       |                     |       |      |       |       |                   |       |     |       |      |
|----------|----------------------|-------|------|-------|-------|---------------------|-------|------|-------|-------|-------------------|-------|-----|-------|------|
|          | Ningún año           |       |      |       |       | Primaria incompleta |       |      |       |       | Primaria completa |       |     |       |      |
|          | R                    | SE    | N    | DEFT  | ROH   | R                   | SE    | N    | DEFT  | ROH   | R                 | SE    | N   | DEFT  | ROH  |
| V214     | .882                 | .011  | 1403 | 1.228 | .076  | .909                | .006  | 2903 | 1.194 | .028  | .906              | .009  | 896 | .908  | **** |
| V203     | 1.133                | .016  | 1403 | 1.483 | .179  | 1.090               | .006  | 2903 | 1.014 | .002  | 1.048             | .008  | 896 | .956  | **** |
| V433     | 16.689               | .119  | 1111 | 1.310 | .133  | 17.678              | .081  | 1978 | 1.242 | .055  | 19.082            | .152  | 489 | 1.225 | **** |
| V208     | .695                 | .015  | 1403 | 1.232 | .077  | .795                | .009  | 2903 | 1.216 | .032  | .855              | .012  | 896 | 1.057 | **** |
| V201     | .134                 | .008  | 1238 | .838  | -.050 | .155                | .008  | 2638 | 1.152 | .024  | .150              | .013  | 812 | 1.045 | **** |
| V439     | 2.025                | .031  | 1270 | 1.102 | .035  | 2.199               | .022  | 2323 | 1.050 | .009  | 2.249             | .041  | 574 | 1.035 | **** |
| V441     | 1.369                | .040  | 1076 | 1.170 | .071  | 1.451               | .034  | 2053 | 1.334 | .076  | 1.256             | .065  | 500 | 1.342 | **** |
| V309     | 6.013                | .120  | 1403 | 1.288 | .098  | 4.893               | .080  | 2903 | 1.275 | .042  | 3.325             | .088  | 896 | .981  | **** |
| V303     | 4.949                | .140  | 1403 | 1.810 | .340  | 4.300               | .068  | 2903 | 1.250 | .038  | 3.078             | .075  | 896 | .937  | **** |
| V445     | 18.243               | .314  | 1216 | .967  | -.011 | 15.727              | .225  | 2555 | 1.156 | .026  | 14.127            | .289  | 797 | .936  | **** |
| V447     | 34.707               | .811  | 1274 | 1.226 | .082  | 32.397              | .378  | 2481 | .866  | -.020 | 31.921            | .840  | 685 | 1.027 | **** |
| V448     | 29.513               | 2.054 | 768  | 1.625 | ****  | 31.028              | 1.130 | 1765 | 1.263 | .069  | 31.885            | 1.731 | 566 | 1.197 | **** |
| V217     | .643                 | .032  | 956  | 2.082 | ****  | .600                | .013  | 2292 | 1.246 | .048  | .498              | .015  | 759 | .816  | **** |
| V318     | .782                 | .154  | 907  | 2.617 | ****  | .772                | .044  | 2208 | 1.494 | .111  | .922              | .043  | 752 | .882  | **** |
| V315     | 5.149                | .162  | 1326 | 1.770 | .340  | 4.729               | .066  | 2846 | 1.224 | .034  | 3.832             | .063  | 889 | .986  | **** |
| V220     | .339                 | .033  | 289  | 1.182 | ****  | .409                | .020  | 767  | 1.100 | ****  | .410              | .029  | 322 | 1.059 | **** |
| LAC 1    | 17.250               | .564  | 480  | 1.511 | ****  | 14.231              | .340  | 823  | 1.160 | ****  | 10.136            | .488  | 199 | .897  | **** |
| LAC 2    | 16.109               | .625  | 514  | 1.575 | ****  | 12.730              | .382  | 920  | 1.278 | ****  | 7.788             | .470  | 259 | .949  | **** |
| V514     | .247                 | .025  | 1403 | 2.207 | .577  | .097                | .010  | 2903 | 1.775 | .144  | .026              | .006  | 896 | 1.129 | **** |
| V528     | .798                 | .018  | 1403 | 1.656 | .259  | .599                | .016  | 2903 | 1.723 | .132  | .388              | .021  | 896 | 1.276 | **** |
| V531     | .193                 | .022  | 809  | 1.597 | ****  | .358                | .018  | 1901 | 1.674 | .191  | .522              | .019  | 644 | .963  | **** |
| V530     | .125                 | .016  | 809  | 1.398 | ****  | .267                | .016  | 1901 | 1.528 | .141  | .405              | .020  | 644 | 1.017 | **** |

CUADRO 2 E  
ERRORES ESTANDAR PARA SUBGRUPOS DE LA MUESTRA DE MUJERES

Subgrupo : Nivel de escolaridad

| Variable | Nivel de escolaridad  |       |     |       |      |                     |       |     |       |      |                    |       |     |       |      |
|----------|-----------------------|-------|-----|-------|------|---------------------|-------|-----|-------|------|--------------------|-------|-----|-------|------|
|          | Secundaria incompleta |       |     |       |      | Secundaria completa |       |     |       |      | Preparatoria y más |       |     |       |      |
|          | R                     | SE    | N   | DEFT  | ROH  | R                   | SE    | N   | DEFT  | ROH  | R                  | SE    | N   | DEFT  | ROH  |
| V214     | .891                  | .015  | 349 | .899  | **** | .919                | .012  | 442 | .933  | **** | .897               | .026  | 261 | 1.376 | **** |
| V203     | 1.049                 | .012  | 349 | .941  | **** | 1.027               | .009  | 442 | 1.212 | **** | 1.034              | .010  | 261 | .783  | **** |
| V433     | 19.231                | .135  | 208 | .719  | **** | 20.263              | .175  | 236 | 1.066 | **** | 20.657             | .203  | 140 | .955  | **** |
| V208     | .819                  | .020  | 349 | .969  | **** | .857                | .016  | 442 | .987  | **** | .831               | .030  | 261 | 1.302 | **** |
| V201     | .119                  | .016  | 311 | .854  | **** | .150                | .019  | 406 | 1.075 | **** | .132               | .023  | 234 | 1.051 | **** |
| V439     | 2.218                 | .070  | 248 | 1.139 | **** | 2.038               | .071  | 264 | 1.174 | **** | 1.904              | .061  | 146 | .805  | **** |
| V441     | 1.047                 | .092  | 213 | 1.246 | **** | .925                | .072  | 227 | 1.234 | **** | .983               | .083  | 120 | .995  | **** |
| V309     | 3.181                 | .138  | 349 | 1.055 | **** | 2.385               | .086  | 442 | .975  | **** | 2.077              | .108  | 261 | .912  | **** |
| V303     | 2.980                 | .126  | 349 | 1.020 | **** | 2.269               | .085  | 442 | .998  | **** | 1.973              | .106  | 261 | .972  | **** |
| V445     | 13.220                | .445  | 305 | .980  | **** | 13.870              | .495  | 385 | 1.196 | **** | 14.851             | .635  | 221 | .968  | **** |
| V447     | 36.298                | 1.760 | 265 | 1.116 | **** | 36.048              | 1.559 | 294 | 1.027 | **** | 36.601             | 1.689 | 158 | .800  | **** |
| V448     | 44.264                | 3.024 | 216 | 1.006 | **** | 38.765              | 2.333 | 277 | .955  | **** | 36.761             | 3.583 | 142 | 1.055 | **** |
| V217     | .518                  | .033  | 284 | 1.120 | **** | .496                | .024  | 377 | .933  | **** | .405               | .033  | 215 | .977  | **** |
| V318     | .830                  | .078  | 282 | .980  | **** | .765                | .044  | 379 | .920  | **** | 1.046              | .072  | 216 | .768  | **** |
| V315     | 3.662                 | .101  | 349 | .952  | **** | 3.247               | .058  | 441 | .796  | **** | 2.992              | .076  | 259 | 1.124 | **** |
| V220     | .358                  | .038  | 120 | .865  | **** | .318                | .029  | 157 | .773  | **** | .303               | .048  | 109 | 1.082 | **** |
| LAC 1    | 7.250                 | .645  | 92  | 1.069 | **** | 6.473               | .689  | 93  | .975  | **** | 5.569              | .901  | 51  | 1.191 | **** |
| LAC 2    | 5.955                 | .582  | 112 | 1.038 | **** | 4.631               | .558  | 130 | .985  | **** | 3.787              | .694  | 75  | 1.166 | **** |
| V514     | .009                  | .005  | 349 | 1.008 | **** | .005                | .003  | 442 | .967  | **** | .004               | .004  | 261 | .995  | **** |
| V528     | .238                  | .021  | 349 | .933  | **** | .201                | .022  | 442 | 1.175 | **** | .195               | .032  | 261 | 1.285 | **** |
| V531     | .683                  | .026  | 249 | .866  | **** | .708                | .023  | 318 | .881  | **** | .747               | .037  | 186 | 1.148 | **** |
| V530     | .554                  | .030  | 249 | .949  | **** | .594                | .029  | 318 | 1.052 | **** | .597               | .053  | 186 | 1.475 | **** |



CUADRO 2 F  
ERRORES ESTANDAR PARA SUBGRUPOS DE LA MUESTRA DE MUJERES

Subgrupo: Tamaño de la localidad de residencia

| Variable | Tamaño de la localidad de residencia |       |      |       |      |               |       |     |       |       |                  |       |      |       |       |               |       |      |       |       |
|----------|--------------------------------------|-------|------|-------|------|---------------|-------|-----|-------|-------|------------------|-------|------|-------|-------|---------------|-------|------|-------|-------|
|          | -2500 habitantes                     |       |      |       |      | 2500 a 19,999 |       |     |       |       | 20,000 a 499,999 |       |      |       |       | 500,000 y más |       |      |       |       |
|          | R                                    | SE    | N    | DEFT  | ROH  | R             | SE    | N   | DEFT  | ROH   | R                | SE    | N    | DEFT  | ROH   | R             | SE    | N    | DEFT  | ROH   |
| V214     | .927                                 | .006  | 2605 | 1.157 | .012 | .918          | .015  | 550 | 1.254 | .043  | .876             | .009  | 1373 | 1.039 | .007  | .878          | .012  | 1727 | 1.549 | .052  |
| V203     | 1.084                                | .010  | 2605 | 1.602 | .057 | 1.095         | .019  | 550 | 1.454 | .083  | 1.097            | .012  | 1373 | 1.302 | .059  | 1.072         | .006  | 1727 | .888  | -.006 |
| V433     | 17.333                               | .129  | 1747 | 1.812 | .121 | 17.187        | .244  | 358 | 1.493 | .137  | 18.274           | .114  | 912  | 1.148 | .043  | 18.701        | .179  | 1146 | 1.992 | .118  |
| V208     | .803                                 | .010  | 2605 | 1.272 | .023 | .815          | .015  | 550 | .928  | -.010 | .775             | .012  | 1373 | 1.105 | .019  | .770          | .017  | 1727 | 1.644 | .045  |
| V201     | .165                                 | .009  | 2415 | 1.131 | .011 | .158          | .016  | 505 | .972  | -.004 | .141             | .011  | 1203 | 1.057 | .012  | .117          | .007  | 1517 | .826  | -.009 |
| V439     | 2.155                                | .027  | 2053 | 1.241 | .024 | 2.086         | .059  | 429 | 1.255 | .053  | 2.139            | .030  | 1061 | .941  | -.013 | 2.146         | .052  | 1283 | 1.822 | .082  |
| V441     | 1.533                                | .042  | 1853 | 1.632 | .081 | 1.471         | .078  | 376 | 1.391 | .099  | 1.212            | .033  | 893  | .903  | -.025 | 1.081         | .065  | 1068 | 1.942 | .119  |
| V309     | 5.061                                | .092  | 2605 | 1.362 | .031 | 4.829         | .156  | 550 | 1.043 | .007  | 4.169            | .095  | 1373 | 1.063 | .011  | 3.917         | .151  | 1727 | 2.056 | .084  |
| V303     | 4.323                                | .098  | 2605 | 1.714 | .071 | 4.155         | .142  | 550 | 1.113 | .018  | 3.742            | .081  | 1373 | 1.043 | .008  | 3.510         | .124  | 1727 | 1.986 | .077  |
| V445     | 16.291                               | .251  | 2304 | 1.176 | .016 | 16.998        | .438  | 492 | .933  | -.011 | 15.387           | .282  | 1184 | 1.020 | .004  | 14.783        | .271  | 1500 | 1.097 | .006  |
| V447     | 32.368                               | .451  | 2215 | 1.067 | .006 | 32.703        | 1.220 | 464 | 1.257 | .049  | 33.992           | .804  | 1106 | 1.095 | .021  | 34.987        | .968  | 1373 | 1.364 | .028  |
| V448     | 25.197                               | 1.301 | 1587 | 1.690 | .112 | 26.255        | 2.403 | 349 | 1.616 | .185  | 38.992           | 1.502 | 794  | 1.014 | .004  | 40.724        | 2.307 | 1004 | 1.670 | .082  |
| V217     | .549                                 | .017  | 2063 | 1.563 | .067 | .557          | .022  | 442 | .932  | -.012 | .575             | .015  | 1060 | 1.005 | .001  | .607          | .017  | 1318 | 1.287 | .023  |
| V318     | .987                                 | .084  | 1952 | 2.119 | .173 | .858          | .069  | 430 | .988  | -.002 | .679             | .033  | 1047 | 1.073 | .017  | .646          | .031  | 1315 | .995  | .000  |
| V315     | 4.896                                | .115  | 2502 | 1.931 | .104 | 4.775         | .198  | 537 | 1.541 | .105  | 4.214            | .083  | 1360 | 1.150 | .028  | 3.880         | .080  | 1712 | 1.488 | .029  |
| V220     | .390                                 | .020  | 764  | 1.141 | .036 | .443          | .039  | 167 | 1.009 | .000  | .352             | .020  | 383  | .835  | .000  | .362          | .025  | 450  | 1.001 | .018  |
| LAC1     | 17.103                               | .401  | 796  | 1.377 | .095 | 15.113        | 1.260 | 159 | 1.785 | .000  | 9.950            | .539  | 337  | 1.261 | .000  | 9.423         | .368  | 447  | 1.104 | .024  |
| LAC2     | 16.111                               | .475  | 845  | 1.549 | .142 | 13.350        | 1.340 | 180 | 1.859 | .000  | 7.744            | .466  | 433  | 1.202 | .000  | 7.617         | .412  | 553  | 1.321 | .064  |
| V514     | .205                                 | .018  | 2605 | 2.311 | .159 | .109          | .038  | 550 | 2.825 | .518  | .018             | .004  | 1373 | 1.052 | .009  | .023          | .003  | 1727 | .911  | -.004 |
| V528     | .758                                 | .019  | 2605 | 2.272 | .152 | .596          | .049  | 550 | 2.317 | .324  | .374             | .019  | 1373 | 1.442 | .092  | .355          | .016  | 1727 | 1.370 | .023  |
| V531     | .200                                 | .020  | 1693 | 2.036 | .177 | .340          | .045  | 368 | 1.818 | .250  | .593             | .018  | 894  | 1.068 | .019  | .618          | .020  | 1152 | 1.423 | .041  |
| V530     | .132                                 | .015  | 1693 | 1.801 | .126 | .239          | .046  | 368 | 2.049 | .347  | .483             | .019  | 894  | 1.146 | .043  | .490          | .021  | 1152 | 1.434 | .042  |

CUADRO 2 G  
ERRORES ESTANDAR PARA SUBGRUPOS DE LA MUESTRA DE MUJERES

Subgrupo: Región de residencia

| Variable | Región de residencia |       |     |       |       |         |       |     |       |       |        |       |     |       |       |            |       |     |       |       |
|----------|----------------------|-------|-----|-------|-------|---------|-------|-----|-------|-------|--------|-------|-----|-------|-------|------------|-------|-----|-------|-------|
|          | Nordeste             |       |     |       |       | Noreste |       |     |       |       | Norte  |       |     |       |       | Occidental |       |     |       |       |
|          | R                    | SE    | N   | DEFT  | ROH   | R       | SE    | N   | DEFT  | ROH   | R      | SE    | N   | DEFT  | ROH   | R          | SE    | N   | DEFT  | ROH   |
| V214     | .910                 | .011  | 533 | .849  | -.016 | .909    | .012  | 440 | .905  | -.009 | .897   | .007  | 739 | .631  | -.022 | .920       | .009  | 914 | .983  | -.002 |
| V203     | 1.154                | .018  | 533 | 1.028 | .003  | 1.070   | .014  | 440 | 1.144 | .015  | 1.087  | .013  | 739 | 1.140 | .011  | 1.039      | .008  | 914 | 1.184 | .020  |
| V433     | 17.951               | .207  | 350 | 1.304 | .061  | 18.291  | .249  | 289 | 1.366 | .064  | 17.975 | .327  | 477 | 2.437 | .285  | 18.016     | .151  | 624 | 1.283 | .049  |
| V208     | .803                 | .016  | 533 | .936  | -.007 | .773    | .024  | 440 | 1.221 | .023  | .789   | .011  | 739 | .736  | -.017 | .805       | .013  | 914 | 1.007 | .001  |
| V201     | .151                 | .017  | 485 | 1.077 | .010  | .160    | .017  | 400 | .913  | -.009 | .163   | .022  | 663 | 1.546 | .057  | .164       | .012  | 841 | .921  | -.008 |
| V439     | 2.198                | .057  | 400 | 1.054 | .008  | 2.122   | .088  | 344 | 1.614 | .099  | 2.191  | .046  | 549 | 1.007 | .001  | 2.335      | .033  | 716 | .890  | -.014 |
| V441     | 1.232                | .069  | 345 | 1.138 | .026  | 1.190   | .060  | 300 | .898  | -.014 | 1.368  | .086  | 481 | 1.618 | .092  | 1.598      | .052  | 646 | 1.131 | .020  |
| V309     | 4.604                | .165  | 533 | 1.076 | .009  | 4.386   | .219  | 440 | 1.455 | .053  | 4.548  | .091  | 739 | .730  | -.017 | 5.172      | .163  | 914 | 1.382 | .046  |
| V303     | 4.039                | .125  | 533 | .951  | -.005 | 3.930   | .183  | 440 | 1.358 | .040  | 3.970  | .076  | 739 | .694  | -.019 | 4.545      | .122  | 914 | 1.210 | .023  |
| V445     | 14.521               | .479  | 476 | 1.227 | .032  | 16.324  | .567  | 383 | 1.051 | .006  | 15.363 | .431  | 639 | 1.045 | .004  | 15.078     | .383  | 808 | 1.243 | .031  |
| V447     | 34.608               | 1.235 | 441 | 1.035 | .005  | 33.659  | 1.014 | 367 | .883  | -.013 | 31.203 | .873  | 606 | 1.058 | .005  | 31.047     | .704  | 788 | .944  | -.006 |
| V448     | 35.386               | 2.013 | 332 | .862  | -.024 | 35.662  | 3.425 | 234 | 1.859 | .079  | 30.961 | 3.475 | 433 | 2.056 | .206  | 26.747     | 1.652 | 550 | 1.243 | .047  |
| V217     | .509                 | .017  | 426 | .685  | -.037 | .519    | .030  | 337 | 1.100 | .013  | .534   | .020  | 575 | .966  | -.003 | .556       | .024  | 726 | 1.300 | .044  |
| V318     | .909                 | .063  | 419 | .977  | -.003 | .953    | .078  | 322 | .946  | -.007 | .865   | .104  | 563 | 1.872 | .121  | .905       | .093  | 684 | 1.455 | .077  |
| V315     | 4.712                | .111  | 525 | .926  | -.008 | 5.228   | .135  | 435 | .889  | -.010 | 4.751  | .104  | 731 | .964  | -.003 | 4.897      | .157  | 884 | 1.539 | .072  |
| V220     | .368                 | .058  | 174 | 1.572 | .282  | .406    | .040  | 133 | .929  | -.024 | .425   | .031  | 228 | .954  | -.012 | .419       | .035  | 265 | 1.140 | .060  |
| LAC1     | 13.074               | 1.053 | 136 | 1.353 | .000  | 11.260  | .521  | 123 | .582  | -.128 | 12.871 | .861  | 186 | 1.224 | .081  | 13.204     | .458  | 240 | .951  | .000  |
| LAC2     | 10.647               | .889  | 167 | 1.191 | .000  | 9.233   | .465  | 150 | .571  | -.104 | 10.882 | .949  | 220 | 1.410 | .133  | 11.238     | .490  | 282 | .987  | .005  |
| V514     | .015                 | .003  | 533 | .651  | -.032 | .050    | .005  | 440 | .466  | -.037 | .053   | .018  | 739 | 2.175 | .136  | .065       | .010  | 914 | 1.221 | .025  |
| V528     | .373                 | .028  | 533 | 1.353 | .046  | .534    | .023  | 440 | .972  | -.003 | .499   | .053  | 739 | 2.874 | .265  | .611       | .018  | 914 | 1.115 | .012  |
| V531     | .549                 | .024  | 355 | .914  | -.014 | .471    | .028  | 276 | .941  | -.009 | .461   | .063  | 475 | 2.746 | .379  | .344       | .028  | 598 | 1.458 | .089  |
| V530     | .451                 | .024  | 355 | .917  | -.014 | .395    | .025  | 276 | .862  | .020  | .400   | .056  | 475 | 2.475 | .297  | .246       | .025  | 598 | 1.401 | .077  |

(Continúa)

CUADRO 2 G  
ERRORES ESTANDAR PARA SUBGRUPOS DE LA MUESTRA DE MUJERES

Subgrupo : Región de residencia

| Variable | Región de residencia |       |      |       |      |        |       |     |       |       |         |        |     |       |       |              |       |     |       |       |
|----------|----------------------|-------|------|-------|------|--------|-------|-----|-------|-------|---------|--------|-----|-------|-------|--------------|-------|-----|-------|-------|
|          | Centro               |       |      |       |      | Golfo  |       |     |       |       | Sureste |        |     |       |       | Pacífico Sur |       |     |       |       |
|          | R                    | SE    | N    | DEFT  | ROH  | R      | SE    | N   | DEFT  | ROH   | R       | SE     | N   | DEFT  | ROH   | R            | SE    | N   | DEFT  | ROH   |
| V214     | .898                 | .011  | 2468 | 1.754 | .036 | .906   | .011  | 406 | .780  | -.014 | .917    | .010   | 133 | .427  | -.025 | .875         | .019  | 622 | 1.452 | .026  |
| V203     | 1.064                | .006  | 2468 | 1.075 | .003 | 1.138  | .030  | 406 | 1.479 | .042  | 1.165   | .044   | 133 | 1.103 | .007  | 1.129        | .023  | 622 | 1.491 | .028  |
| V433     | 18.173               | .158  | 1640 | 2.097 | .089 | 16.630 | .305  | 262 | 1.484 | .068  | 17.624  | .098   | 93  | .306  | -.041 | 17.164       | .216  | 428 | 1.418 | .034  |
| V208     | .787                 | .013  | 2468 | 1.637 | .029 | .776   | .024  | 406 | 1.173 | .013  | .872    | .022   | 133 | .741  | -.014 | .759         | .029  | 622 | 1.684 | .042  |
| V201     | .127                 | .007  | 2217 | 1.057 | .002 | .158   | .030  | 368 | 1.576 | .059  | .148    | .024   | 122 | .748  | -.015 | .154         | .008  | 544 | .508  | -.020 |
| V439     | 2.145                | .042  | 1875 | 1.836 | .054 | 1.894  | .068  | 321 | 1.314 | .033  | 2.019   | .054   | 108 | .601  | -.025 | 1.969        | .038  | 513 | .964  | -.020 |
| V441     | 1.289                | .065  | 1613 | 2.360 | .122 | 1.225  | .063  | 276 | .993  | -.001 | 1.301   | .148   | 93  | 1.343 | .036  | 1.422        | .042  | 436 | .883  | -.007 |
| V309     | 4.316                | .153  | 2468 | 2.309 | .075 | 4.067  | .189  | 406 | 1.252 | .020  | 4.338   | .149   | 133 | .526  | -.022 | 4.786        | .100  | 622 | .762  | -.010 |
| V303     | 3.768                | .138  | 2468 | 2.499 | .091 | 3.367  | .130  | 406 | 1.057 | .004  | 3.917   | .096   | 133 | .429  | -.025 | 4.162        | .102  | 622 | .899  | -.004 |
| V445     | 15.541               | .257  | 2139 | 1.203 | .009 | 18.196 | .796  | 357 | 1.323 | .031  | 15.562  | .207   | 121 | .249  | -.032 | 17.065       | .549  | 557 | 1.209 | .012  |
| V447     | 33.800               | .755  | 1994 | 1.421 | .022 | 37.172 | 2.290 | 319 | 1.499 | .057  | 34.861  | 1.642  | 115 | .714  | -.018 | 34.563       | .425  | 528 | .497  | -.021 |
| V448     | 33.966               | 1.998 | 1498 | 1.951 | .081 | 36.000 | 2.657 | 231 | 1.063 | .008  | 41.978  | 11.117 | 89  | 2.088 | .158  | 26.850       | 3.028 | 367 | 2.050 | .127  |
| V217     | .582                 | .020  | 1925 | 1.797 | .050 | .626   | .019  | 310 | .704  | -.024 | .638    | .027   | 116 | .610  | -.022 | .637         | .020  | 468 | .881  | -.007 |
| V318     | .757                 | .085  | 1896 | 2.750 | .149 | .814   | .100  | 307 | 1.093 | -.009 | .504    | .040   | 115 | .540  | -.026 | .728         | .104  | 438 | 1.418 | .033  |
| V315     | 4.110                | .146  | 2419 | 2.867 | .128 | 4.031  | .098  | 388 | .738  | -.017 | 4.167   | .226   | 132 | .954  | -.003 | 4.322        | .133  | 597 | 1.223 | .012  |
| V220     | .372                 | .019  | 689  | 1.026 | .003 | .304   | .047  | 92  | .965  | -.012 | .300    | .025   | 40  | .341  | -.098 | .336         | .056  | 143 | 1.419 | .110  |
| LAC1     | 12.471               | .371  | 666  | 1.229 | .034 | 17.526 | 2.500 | 133 | 2.690 | .734  | 14.150  | 1.101  | 40  | .690  | -.058 | 16.991       | .589  | 215 | 1.144 | .022  |
| LAC2     | 10.858               | .453  | 765  | 1.494 | .072 | 16.301 | 2.868 | 143 | 3.045 | .898  | 11.098  | 1.365  | 51  | .913  | -.014 | 15.678       | .747  | 233 | 1.332 | .050  |
| V514     | .115                 | .020  | 2468 | 3.123 | .152 | .266   | .068  | 406 | 3.088 | .305  | .030    | .009   | 133 | .627  | -.019 | .215         | .042  | 622 | 2.560 | .128  |
| V528     | .520                 | .028  | 2468 | 2.830 | .121 | .697   | .053  | 406 | 2.302 | .154  | .323    | .017   | 133 | .413  | -.026 | .738         | .041  | 622 | 2.302 | .099  |
| V531     | .443                 | .030  | 1660 | 2.441 | .129 | .307   | .053  | 257 | 1.853 | .140  | .510    | .046   | 98  | .899  | -.008 | .235         | .046  | 388 | 2.114 | .130  |
| V530     | .336                 | .024  | 1660 | 2.104 | .089 | .226   | .055  | 257 | 2.092 | .195  | .357    | .032   | 98  | .654  | -.024 | .131         | .028  | 388 | 1.626 | .062  |

(Concluye)

CUADRO 3 A  
ERRORES ESTANDAR PARA DIFERENCIAS ENTRE SUBGRUPOS DE LA MUESTRA DE MUJERES

Subgrupo: Edad

| Variable | Grupos de edad      |      |      |       |       |                     |       |      |       |       |                     |       |      |       |      |
|----------|---------------------|------|------|-------|-------|---------------------|-------|------|-------|-------|---------------------|-------|------|-------|------|
|          | 15 - 24 VS. 25 - 34 |      |      |       |       | 25 - 34 VS. 35 - 44 |       |      |       |       | 35 - 44 VS. 45 - 49 |       |      |       |      |
|          | R                   | SE   | N    | DEFT  | ROH   | R                   | SE    | N    | DEFT  | ROH   | R                   | SE    | N    | DEFT  | ROH  |
| V 214    | -.010               | .008 | 1863 | .982  | -.004 | .055                | .010  | 1977 | 1.032 | .006  | .066                | .016  | 950  | .922  | **** |
| V 203    | -.043               | .008 | 1863 | 1.066 | .015  | -.052               | .013  | 1977 | 1.223 | .050  | -.016               | .020  | 950  | 1.077 | **** |
| V 433    | -18.044             | .086 |      | 1.275 | ****  | .319                | .105  | 1762 | 1.014 | .003  | -.149               | .172  | 822  | 1.116 | **** |
| V 208    | .021                | .009 | 1863 | .993  | -.002 | .178                | .016  | 1977 | 1.286 | .066  | .416                | .019  | 950  | .920  | **** |
| V 201    | .118                | .016 | 1727 | 1.157 | .039  | .076                | .012  | 1781 | 1.147 | .036  | .062                | .009  | 786  | 1.147 | **** |
| V 439    | -.102               | .040 | 781  | .876  | ****  | .086                | .037  | 1838 | 1.139 | .033  | .150                | .042  | 946  | .842  | **** |
| V 441    | .421                | .049 | 685  | .973  | ****  | .673                | .028  | 1613 | .765  | -.053 | .739                | .035  | 768  | .946  | **** |
| V 309    | -2.424              | .060 | 1863 | 1.001 | .000  | -2.513              | .106  | 1977 | 1.125 | .027  | -.418               | .202  | 950  | 1.176 | **** |
| V 303    | -2.140              | .054 | 1863 | 1.010 | .002  | -2.065              | .088  | 1977 | 1.080 | .017  | -.070               | .156  | 950  | 1.084 | **** |
| V 445    | -.425               | .280 | 1641 | .846  | -.035 | -1.127              | .376  | 1746 | 1.113 | .028  | -.939               | .592  | 799  | 1.072 | **** |
| V 447    | -7.139              | .551 | 1256 | 1.037 | .013  | -8.064              | .750  | 1810 | .949  | -.011 | -4.592              | 1.173 | 869  | .872  | **** |
| V 448    | -14.162             | .801 | 1168 | 1.085 | .032  | -22.083             | 1.527 | 1264 | .981  | -.006 | -41.550             | 4.561 | .292 | .922  | **** |
| V 217    | -.322               | .015 | 1676 | .938  | -.015 | -.200               | .015  | 1534 | .937  | -.016 | -.010               | .033  | 338  | 1.092 | **** |
| V 318    | .924                | .077 | 1615 | 1.393 | .119  | .366                | .036  | 1506 | .937  | -.017 | .018                | .077  | 327  | 1.108 | **** |
| V 315    | -.645               | .079 | 1825 | 1.114 | .027  | -.726               | .085  | 1934 | .928  | -.014 | -.386               | .203  | 917  | 1.195 | **** |
| V 220    | .046                | .025 | 747  | .976  | ****  | .072                | .033  | 348  | .936  | ****  | .034                | .103  | 59   | 1.249 | **** |
| LAC1     | 1.080               | .815 | 234  | 1.054 | ****  | -1.050              | .499  | 637  | 1.021 | ****  | -.896               | .776  | 429  | 1.311 | **** |
| LAC2     | .563                | .780 | 282  | 1.010 | ****  | -1.029              | .514  | 745  | 1.065 | ****  | -1.798              | .796  | 473  | 1.328 | **** |
| V 514    | .053                | .012 | 1863 | 1.183 | .043  | -.035               | .009  | 1977 | 1.014 | .003  | -.028               | .011  | 950  | .731  | **** |
| V 528    | .161                | .016 | 1863 | .990  | -.002 | -.109               | .016  | 1977 | 1.020 | .004  | -.165               | .027  | 950  | 1.280 | **** |
| V 531    | -.156               | .019 | 1309 | 1.019 | .006  | .037                | .018  | 1373 | .951  | -.014 | .109                | .043  | 326  | 1.161 | **** |
| V 530    | -.120               | .017 | 1309 | .978  | -.007 | .064                | .018  | 1373 | .986  | -.004 | .078                | .035  | 326  | 1.039 | **** |

CUADRO 3 B  
ERRORES ESTANDAR PARA DIFERENCIAS ENTRE SUBGRUPOS DE LA MUESTRA DE MUJERES

Subgrupo: Años transcurridos desde la primera unión

| Variable | Años transcurridos desde la primera unión |       |      |       |       |         |       |      |       |       |         |       |      |       |       |          |  |  |  |  |
|----------|---|-------|------|-------|-------|---------|-------|------|-------|-------|---------|-------|------|-------|-------|----------|--|--|--|--|
|          | Menos de 5                                |       |      |       |       | 5 a 9   |       |      |       |       | 10 a 19 |       |      |       |       | 20 y más |  |  |  |  |
|          | R   | SE    | N    | DEPT  | ROH   | R       | SE    | N    | DEPT  | ROH   | R       | SE    | N    | DEPT  | ROH   |          |  |  |  |  |
| V 214    | .002                                      | .011  | 1333 | 1.109 | .036  | .008    | .010  | 1528 | 1.078 | .022  | .077    | .011  | 1770 | .987  | -.003 |          |  |  |  |  |
| V 203    | -.035                                     | .008  | 1333 | 1.198 | .069  | -.051   | .010  | 1528 | 1.053 | .015  | -.069   | .014  | 1770 | 1.095 | .023  |          |  |  |  |  |
| V 433    | 2.673                                     | .135  | 281  | 1.087 | ****  | 1.924   | .118  | 948  | 1.071 | ****  | .948    | .099  | 1661 | .973  | -.036 |          |  |  |  |  |
| V 208    | .028                                      | .012  | 1333 | 1.024 | .008  | .049    | .014  | 1528 | 1.130 | .037  | .321    | .016  | 1770 | 1.101 | .024  |          |  |  |  |  |
| V 201    | .103                                      | .016  | 1235 | .963  | -.013 | .053    | .014  | 1410 | 1.069 | .021  | .056    | .010  | 1546 | 1.023 | .036  |          |  |  |  |  |
| V 439    | -2.171                                    | .029  |      | 1.090 | ****  | -.027   | .034  | 1528 | .972  | -.007 | .145    | .034  | 1770 | .985  | -.003 |          |  |  |  |  |
| V 441    | -1.919                                    | .033  |      | 1.124 | ****  | .508    | .046  | 1364 | 1.156 | .051  | .646    | .043  | 1506 | 1.146 | .043  |          |  |  |  |  |
| V 309    | -1.833                                    | .052  | 1333 | 1.092 | .031  | -2.296  | .073  | 1528 | 1.089 | .025  | -2.301  | .129  | 1770 | 1.257 | .066  |          |  |  |  |  |
| V 303    | -1.679                                    | .051  | 1333 | 1.128 | .043  | -1.944  | .062  | 1528 | 1.028 | .008  | -1.652  | .094  | 1770 | 1.056 | .013  |          |  |  |  |  |
| V 445    | -2.095                                    | .342  | 1152 | .927  | -.026 | -.573   | .343  | 1377 | .914  | -.025 | -1.509  | .419  | 1569 | 1.105 | .029  |          |  |  |  |  |
| V 447    | -6.720                                    | .573  | 809  | 1.088 | ****  | -7.566  | .677  | 1411 | 1.048 | .014  | -6.008  | .920  | 1680 | 1.017 | .004  |          |  |  |  |  |
| V 448    | -11.090                                   | .726  | 830  | 1.001 | ****  | -13.541 | 1.255 | 1071 | 1.121 | ****  | -24.480 | 2.457 | 930  | 1.053 | ****  |          |  |  |  |  |
| V 217    | -.281                                     | .017  | 1198 | .912  | -.030 | -.238   | .018  | 1323 | .963  | -.011 | -.101   | .016  | 1104 | .945  | -.021 |          |  |  |  |  |
| V 318    | .835                                      | .078  | 1157 | 1.179 | .073  | .482    | .057  | 1284 | 1.104 | .036  | .173    | .032  | 1081 | .888  | -.041 |          |  |  |  |  |
| V 315    | -.497                                     | .083  | 1308 | 1.111 | .038  | -.749   | .076  | 1494 | .931  | -.018 | -.746   | .123  | 1722 | 1.127 | .032  |          |  |  |  |  |
| V 220    | -.016                                     | .026  | 599  | .905  | ****  | .062    | .033  | 429  | 1.001 | ****  | .130    | .032  | 184  | .713  | ****  |          |  |  |  |  |
| LAC1     | -1.545                                    | 1.320 | 91   | 1.121 | ****  | -.745   | .637  | 391  | 1.066 | ****  | -1.971  | .600  | 706  | 1.295 | ****  |          |  |  |  |  |
| LAC2     | -2.042                                    | 1.263 | 124  | 1.191 | ****  | -1.413  | .616  | 478  | 1.064 | ****  | -2.394  | .614  | 797  | 1.319 | ****  |          |  |  |  |  |
| V 514    | .007                                      | .012  | 1333 | 1.068 | .022  | .002    | .011  | 1528 | 1.043 | .012  | -.053   | .010  | 1770 | 1.119 | -.012 |          |  |  |  |  |
| V 528    | .094                                      | .020  | 1333 | 1.054 | .017  | -.013   | .022  | 1528 | 1.211 | .063  | -.178   | .021  | 1770 | 1.280 | .073  |          |  |  |  |  |
| V 531    | -.069                                     | .025  | 942  | 1.103 | ****  | -.034   | .022  | 1131 | 1.051 | .020  | -.125   | .026  | 1003 | 1.213 | ****  |          |  |  |  |  |
| V 530    | -.052                                     | .024  | 942  | 1.111 | ****  | .006    | .022  | 1131 | 1.093 | .037  | .101    | .023  | 1003 | 1.146 | ****  |          |  |  |  |  |

CUADRO 3 C  
ERRORES ESTANDAR PARA DIFERENCIAS ENTRE SUBGRUPOS DE LA MUESTRA DE MUJERES

Subgrupo: Edad a la primera unión

| Variable | Edad a la primera unión  |       |      |       |       |
|----------|--------------------------|-------|------|-------|-------|
|          | Menos de 20 VS. 20 y más |       |      |       |       |
|          | R                        | SE    | N    | DEPT  | ROH   |
| V 214    | -.015                    | .008  | 2748 | 1.034 | .005  |
| V 203    | .063                     | .009  | 2748 | 1.186 | .029  |
| V 433    | -5.315                   | .072  | 1783 | 1.359 | .096  |
| V 208    | .007                     | .013  | 2748 | 1.131 | .020  |
| V 201    | .030                     | .010  | 2491 | 1.063 | .010  |
| V 439    | .018                     | .030  | 2040 | .944  | -.011 |
| V 441    | .352                     | .039  | 1794 | 1.057 | .013  |
| V 309    | 1.449                    | .075  | 2748 | .915  | -.011 |
| V 303    | 1.105                    | .068  | 2748 | .952  | -.007 |
| V 445    | 2.386                    | .268  | 2312 | .999  | .000  |
| V 447    | -.536                    | .635  | 2166 | .903  | -.017 |
| V 448    | -6.069                   | 1.265 | 1622 | .973  | -.007 |
| V 217    | .084                     | .015  | 2139 | 1.001 | .000  |
| V 318    | -.077                    | .046  | 2086 | 1.091 | .018  |
| V 315    | .544                     | .081  | 2684 | 1.136 | .021  |
| V 220    | .052                     | .023  | 825  | .985  | ****  |
| LAC1     | 3.426                    | .452  | 703  | .988  | ****  |
| LAC2     | 3.942                    | .456  | 846  | 1.044 | ****  |
| V 514    | .062                     | .013  | 2748 | 1.683 | .130  |
| V 528    | .126                     | .018  | 2748 | 1.354 | .059  |
| V 531    | -.124                    | .021  | 1821 | 1.288 | .073  |
| V 530    | -.087                    | .020  | 1821 | 1.268 | .067  |

CUADRO 3 D  
ERRORES ESTANDAR PARA DIFERENCIAS ENTRE SUBGRUPOS DE LA MUESTRA DE MUJERES

Subgrupo : Número de hijos sobrevivientes

| Variable | Número de hijos sobrevivientes |       |      |       |       |                   |       |      |       |       |
|----------|--------------------------------|-------|------|-------|-------|-------------------|-------|------|-------|-------|
|          | Menos de 4 VS. 4 a 7           |       |      |       |       | 4 a 7 VS. 7 y más |       |      |       |       |
|          | R                              | SE    | N    | DEPT  | ROH   | R                 | SE    | N    | DEPT  | ROH   |
| V 214    | -.022                          | .009  | 2384 | 1.054 | .009  | -.021             | .009  | 1472 | .909  | -.024 |
| V 203    | -.029                          | .008  | 2384 | .939  | -.010 | -.003             | .014  | 1472 | 1.127 | .038  |
| V 433    | 1.644                          | .108  | 1471 | .967  | -.009 | .739              | .116  | 1382 | 1.094 | .030  |
| V 208    | -.017                          | .013  | 2384 | 1.128 | .022  | .060              | .015  | 1472 | .963  | -.010 |
| V 201    | -.075                          | .009  | 2147 | .839  | -.027 | .035              | .010  | 1357 | .898  | -.029 |
| V 439    | -.698                          | .035  | 1811 | 1.137 | .033  | -.124             | .039  | 1469 | 1.137 | .041  |
| V 441    | -.306                          | .039  | 1531 | .989  | -.003 | -.009             | .054  | 1332 | 1.213 | .073  |
| V 309    | -3.735                         | .053  | 2384 | 1.219 | .040  | -3.928            | .073  | 1472 | 1.002 | .001  |
| V 303    | -3.218                         | .029  | 2384 | 1.108 | .019  | -3.656            | .050  | 1472 | .995  | -.002 |
| V 445    | -.360                          | .321  | 2109 | 1.031 | .006  | .063              | .470  | 1358 | 1.265 | .092  |
| V 447    | -2.619                         | .847  | 1980 | 1.101 | .022  | 3.029             | .771  | 1472 | 1.087 | .025  |
| V 448    | -8.241                         | 1.381 | 1461 | .969  | -.009 | 4.198             | 1.743 | 921  | 1.064 | ****  |
| V 441    | -.408                          | .016  | 1885 | 1.070 | .015  | -.129             | .016  | 1097 | 1.051 | .020  |
| V 318    | .967                           | .053  | 1827 | 1.280 | .070  | .204              | .038  | 1074 | 1.227 | .100  |
| V 315    | -1.378                         | .070  | 2333 | .997  | .000  | -.886             | .125  | 1430 | .989  | -.003 |
| V 220    | -.042                          | .026  | 539  | .869  | ****  | .167              | .048  | 143  | .906  | ****  |
| LAC1     | -.801                          | .695  | 631  | 1.389 | ****  | -1.503            | .622  | 558  | 1.246 | ****  |
| LAC2     | -1.784                         | .676  | 747  | 1.395 | ****  | -1.348            | .627  | 624  | 1.224 | ****  |
| V 514    | -.018                          | .008  | 2384 | .883  | -.018 | .015              | .011  | 1472 | 1.004 | .001  |
| V 528    | -.028                          | .016  | 2384 | 1.125 | .022  | -.048             | .019  | 1472 | 1.062 | .018  |
| V 531    | -.024                          | .019  | 1591 | 1.071 | .019  | .046              | .023  | 982  | 1.034 | ****  |
| V 530    | -.006                          | .017  | 1591 | 1.024 | .006  | .055              | .024  | 982  | 1.155 | ****  |

CUADRO 3 E  
ERRORES ESTANDAR PARA DIFERENCIAS ENTRE SUBGRUPOS DE LA MUESTRA DE MUJERES

Subgrupo : Nivel de escolaridad

| Variable | Nivel de escolaridad               |       |      |       |       |   |       |      |       |       |                                    |       |     |       |      |
|----------|------------------------------------|-------|------|-------|-------|---|-------|------|-------|-------|------------------------------------|-------|-----|-------|------|
|          | Ningún año VS. Primaria incompleta |       |      |       |       | Primaria incompleta VS. Primaria completa |       |      |       |       | Prim. completa VS. Sec. incompleta |       |     |       |      |
|          | R                                  | SE    | N    | DEPT  | ROH   | R   | SE    | N    | DEPT  | ROH   | R                                  | SE    | N   | DEPT  | ROH  |
| V 214    | -.026                              | .010  | 1891 | 1.025 | .005  | .002                                      | .011  | 1369 | .956  | -.013 | .015                               | .017  | 502 | .867  | **** |
| V 203    | .044                               | .016  | 1891 | 1.299 | .073  | .042                                      | .009  | 1369 | .956  | -.013 | -.001                              | .013  | 502 | .872  | **** |
| V 433    | -.988                              | .124  | 1422 | 1.107 | .032  | -1.404                                    | .144  | 784  | 1.026 | ****  | -.149                              | .203  | 291 | .903  | **** |
| V 208    | -.100                              | .015  | 1891 | 1.049 | .011  | -.060                                     | .014  | 1369 | 1.009 | .003  | .035                               | .021  | 502 | .892  | **** |
| V 201    | -.021                              | .012  | 1685 | .965  | -.008 | .004                                      | .014  | 1241 | 1.004 | .001  | .031                               | .020  | 449 | .893  | **** |
| V 439    | -.174                              | .034  | 1642 | .974  | -.006 | -.050                                     | .042  | 920  | .939  | ****  | .031                               | .084  | 346 | 1.151 | **** |
| V 441    | -.082                              | .038  | 1412 | .903  | -.026 | .195                                      | .072  | 804  | 1.322 | ****  | .209                               | .085  | 298 | .961  | **** |
| V 309    | 1.120                              | .116  | 1891 | 1.029 | .006  | 1.568                                     | .121  | 1369 | 1.105 | .033  | .144                               | .179  | 502 | 1.125 | **** |
| V 303    | .649                               | .123  | 1891 | 1.302 | .074  | 1.222                                     | .108  | 1369 | 1.112 | .036  | .098                               | .157  | 502 | 1.069 | **** |
| V 445    | 2.516                              | .404  | 1647 | 1.069 | .017  | 1.600                                     | .353  | 1215 | .967  | -.011 | .907                               | .470  | 441 | .856  | **** |
| V 447    | 2.310                              | .930  | 1683 | 1.173 | .045  | .476                                      | .808  | 1073 | .871  | -.047 | -4.377                             | 2.008 | 382 | 1.130 | **** |
| V 448    | -1.515                             | 2.271 | 1070 | 1.467 | .221  | -.857                                     | 1.684 | 857  | .990  | ****  | -12.379                            | 2.556 | 312 | .766  | **** |
| V 217    | .043                               | .031  | 1349 | 1.691 | .280  | -.102                                     | .022  | 1140 | 1.060 | .023  | -.020                              | .036  | 413 | 1.028 | **** |
| V 318    | .010                               | .147  | 1285 | 2.237 | .637  | -.149                                     | .065  | 1121 | 1.146 | .059  | .092                               | .093  | 410 | .991  | **** |
| V 315    | .420                               | .157  | 1809 | 1.478 | .133  | .896                                      | .095  | 1354 | 1.136 | .044  | .171                               | .134  | 501 | 1.078 | **** |
| V 220    | -.070                              | .038  | 419  | 1.144 | ****  | -.001                                     | .035  | 453  | 1.070 | ****  | .052                               | .048  | 174 | .922  | **** |
| LAC1     | 3.019                              | .628  | 606  | 1.324 | ****  | 4.095                                     | .564  | 320  | .914  | ****  | 2.886                              | .811  | 125 | .999  | **** |
| LAC2     | 3.379                              | .632  | 659  | 1.273 | ****  | 4.943                                     | .609  | 404  | 1.052 | ****  | 1.832                              | .765  | 156 | 1.022 | **** |
| V 514    | .150                               | .024  | 1891 | 1.851 | .258  | .072                                      | .010  | 1369 | 1.369 | .131  | .017                               | .008  | 502 | 1.103 | **** |
| V 528    | .200                               | .019  | 1891 | 1.351 | .088  | .210                                      | .022  | 1369 | 1.164 | .053  | .151                               | .028  | 502 | 1.011 | **** |
| V 531    | -.165                              | .026  | 1135 | 1.492 | .220  | -.164                                     | .024  | 962  | 1.080 | ****  | -.161                              | .032  | 359 | .896  | **** |
| V 530    | -.142                              | .021  | 1135 | 1.375 | .159  | -.138                                     | .022  | 962  | 1.025 | ****  | -.149                              | .032  | 359 | .857  | **** |

(Continúa)

CUADRO 3 E  
ERRORES ESTANDAR PARA DIFERENCIAS ENTRE SUBGRUPOS DE LA MUESTRA DE MUJERES

Subgrupo : Nivel de escolaridad

| Variable | Nivel de escolaridad                    |       |     |       |      |  |       |     |       |      |
|----------|---|-------|-----|-------|------|--|-------|-----|-------|------|
|          | Secundaria incompleta VS. Sec. completa |       |     |       |      | Secundaria completa VS. Preparatoria y más |       |     |       |      |
|          | R                                       | SE    | N   | DEPT  | ROH  | R  | SE    | N   | DEPT  | ROH  |
| V 214    | -.027                                   | .020  | 390 | .947  | **** | .022                                       | .029  | 328 | 1.271 | **** |
| V 203    | .022                                    | .010  | 390 | .667  | **** | -.007                                      | .011  | 328 | .734  | **** |
| V 433    | -1.032                                  | .243  | 221 | .978  | **** | -.394                                      | .292  | 175 | 1.087 | **** |
| V 208    | -.038                                   | .027  | 390 | 1.001 | **** | .026                                       | .030  | 328 | 1.046 | **** |
| V 201    | -.031                                   | .027  | 352 | 1.045 | **** | .018                                       | .028  | 296 | .984  | **** |
| V 439    | .180                                    | .106  | 255 | 1.216 | **** | .134                                       | .079  | 188 | .811  | **** |
| V 441    | .122                                    | .105  | 219 | 1.123 | **** | -.058                                      | .103  | 157 | 1.013 | **** |
| V 309    | .796                                    | .149  | 390 | .946  | **** | .308                                       | .134  | 328 | .907  | **** |
| V 303    | .711                                    | .137  | 390 | .913  | **** | .296                                       | .130  | 328 | .938  | **** |
| V 445    | -.650                                   | .604  | 340 | .982  | **** | -.981                                      | .857  | 280 | 1.105 | **** |
| V 447    | .250                                    | 1.926 | 278 | .879  | **** | -.554                                      | 2.106 | 205 | .810  | **** |
| V 448    | 5.499                                   | 2.771 | 242 | .715  | **** | 2.005                                      | 4.146 | 187 | .991  | **** |
| V 217    | .022                                    | .044  | 324 | 1.109 | **** | .091                                       | .038  | 273 | .891  | **** |
| V 318    | .065                                    | .095  | 323 | 1.016 | **** | -.281                                      | .082  | 275 | .781  | **** |
| V 315    | .415                                    | .116  | 389 | .901  | **** | .355                                       | .082  | 326 | .822  | **** |
| V 220    | .040                                    | .049  | 136 | .848  | **** | .016                                       | .055  | 128 | .944  | **** |
| LAC1     | .777                                    | .914  | 92  | .984  | **** | .904                                       | 1.063 | 65  | 1.027 | **** |
| LAC2     | 1.325                                   | .833  | 120 | 1.045 | **** | .844                                       | .802  | 95  | .976  | **** |
| V 514    | .004                                    | .007  | 390 | 1.159 | **** | .001                                       | .003  | 328 | .577  | **** |
| V 528    | .036                                    | .032  | 390 | 1.071 | **** | .006                                       | .042  | 328 | 1.344 | **** |
| V 531    | -.025                                   | .036  | 279 | .914  | **** | -.040                                      | .043  | 234 | 1.060 | **** |
| V 530    | -.040                                   | .044  | 279 | 1.050 | **** | -.002                                      | .066  | 234 | 1.461 | **** |

(Concluye)

CUADRO 3 F  
ERRORES ESTANDAR PARA DIFERENCIAS ENTRE SUBGRUPOS DE LA MUESTRA DE MUJERES

Subgrupo : Tamaño de la localidad de residencia

| Variable | Tamaño de la localidad de residencia |       |     |       |       |                                     |       |     |       |       |                                    |       |      |       |       |
|----------|--------------------------------------|-------|-----|-------|-------|-------------------------------------|-------|-----|-------|-------|------------------------------------|-------|------|-------|-------|
|          | Menos de 2,500 VS. 2,500 a 19,999    |       |     |       |       | 2,500 a 19,999 VS. 20,000 a 499,999 |       |     |       |       | 20,000 a 499,999 VS. 500,000 y más |       |      |       |       |
|          | R                                    | SE    | N   | DEPT  | ROH   | R                                   | SE    | N   | DEPT  | ROH   | R                                  | SE    | N    | DEPT  | ROH   |
| V 214    | .009                                 | .016  | 908 | 1.222 | .027  | .042                                | .016  | 785 | 1.120 | .020  | -.002                              | .015  | 1529 | 1.288 | .036  |
| V 203    | -.010                                | .020  | 908 | 1.376 | .049  | -.002                               | .023  | 785 | 1.404 | .077  | .025                               | .013  | 1529 | 1.170 | .020  |
| V 433    | .145                                 | .298  | 594 | 1.668 | .145  | -1.087                              | .264  | 514 | 1.377 | .110  | -.427                              | .215  | 1015 | 1.584 | .128  |
| V 208    | -.012                                | .017  | 908 | .951  | -.005 | .040                                | .019  | 785 | .957  | -.007 | .005                               | .021  | 1529 | 1.372 | .049  |
| V 201    | .006                                 | .017  | 835 | .959  | -.005 | .017                                | .019  | 711 | .971  | -.005 | .025                               | .013  | 1341 | .971  | -.004 |
| V 439    | .069                                 | .063  | 709 | 1.221 | .033  | -.052                               | .065  | 611 | 1.134 | .029  | -.007                              | .060  | 1161 | 1.408 | .072  |
| V 441    | .062                                 | .086  | 625 | 1.395 | .072  | .259                                | .086  | 529 | 1.272 | .075  | .130                               | .073  | 972  | 1.466 | .101  |
| V 309    | .232                                 | .166  | 908 | 1.009 | .001  | .660                                | .178  | 785 | 1.024 | .004  | .252                               | .178  | 1529 | 1.543 | .076  |
| V 303    | .169                                 | .161  | 908 | 1.154 | .018  | .412                                | .162  | 785 | 1.084 | .014  | .233                               | .148  | 1529 | 1.490 | .067  |
| V 445    | -.707                                | .457  | 810 | .886  | -.013 | 1.611                               | .516  | 695 | .947  | -.010 | .603                               | .392  | 1323 | 1.065 | .007  |
| V 447    | -.334                                | 1.279 | 767 | 1.208 | .029  | -1.289                              | 1.427 | 653 | 1.172 | .036  | -.995                              | 1.258 | 1225 | 1.232 | .036  |
| V 448    | -1.058                               | 2.539 | 572 | 1.517 | .113  | -12.737                             | 2.870 | 484 | 1.368 | .117  | -1.732                             | 2.753 | 886  | 1.359 | .082  |
| V 217    | -.007                                | .028  | 728 | 1.063 | .009  | -.019                               | .026  | 623 | .924  | .015  | -.032                              | .023  | 1175 | 1.138 | .021  |
| V 318    | .129                                 | .099  | 704 | 1.235 | .038  | .179                                | .076  | 609 | 1.000 | .000  | .033                               | .045  | 1165 | 1.034 | .005  |
| V 315    | .121                                 | .217  | 884 | 1.533 | .077  | .561                                | .213  | 770 | 1.442 | .088  | .334                               | .115  | 1515 | 1.268 | .034  |
| V 220    | -.053                                | .040  | 274 | .934  | -.023 | .091                                | .044  | 232 | .954  | ****  | -.010                              | .032  | 413  | .957  | ****  |
| LAC1     | 1.990                                | 1.120 | 265 | 1.467 | .201  | 5.164                               | 1.396 | 216 | 1.692 | ****  | .527                               | .652  | 384  | 1.204 | ****  |
| LAC2     | 2.761                                | 1.197 | 296 | 1.527 | .208  | 5.606                               | 1.432 | 254 | 1.750 | ****  | .127                               | .622  | 485  | 1.250 | .107  |
| V 514    | .096                                 | .034  | 908 | 2.168 | .204  | .091                                | .038  | 785 | 2.737 | .518  | -.005                              | .005  | 1529 | .984  | .002  |
| V 528    | .162                                 | .047  | 908 | 2.082 | .184  | .222                                | .052  | 785 | 2.118 | .278  | .019                               | .025  | 1529 | 1.411 | .054  |
| V 531    | -.139                                | .044  | 604 | 1.644 | .139  | -.253                               | .047  | 521 | 1.593 | .189  | -.025                              | .027  | 1006 | 1.233 | .045  |
| V 530    | -.107                                | .044  | 604 | 1.845 | .196  | -.244                               | .049  | 521 | 1.753 | .254  | -.006                              | .029  | 1006 | 1.280 | .055  |

CUADRO 3 G  
ERRORES ESTANDAR PARA DIFERENCIAS ENTRE SUBGRUPOS DE LA MUESTRA DE MUJERES

Subgrupo: Región de residencia

| Variable | Región de residencia |       |     |       |       |                    |       |     |       |       |                           |       |     |       |       |
|----------|----------------------|-------|-----|-------|-------|--------------------|-------|-----|-------|-------|---------------------------|-------|-----|-------|-------|
|          | Noroeste VS. Centro  |       |     |       |       | Noroeste VS. Golfo |       |     |       |       | Noroeste VS. Pacífico Sur |       |     |       |       |
|          | R                    | SE    | N   | DEFT  | ROH   | R                  | SE    | N   | DEFT  | ROH   | R                         | SE    | N   | DEFT  | ROH   |
| V 214    | .012                 | .015  | 876 | 1.085 | .006  | .004               | .015  | 460 | .810  | -.016 | .035                      | .022  | 574 | 1.209 | .018  |
| V 203    | .090                 | .019  | 876 | 1.032 | .002  | .016               | .035  | 460 | 1.298 | .031  | .025                      | .030  | 574 | 1.248 | .022  |
| V 433    | -.221                | .260  | 576 | 1.483 | .067  | 1.322              | .369  | 299 | 1.420 | .073  | .788                      | .299  | 385 | 1.360 | .051  |
| V 208    | .016                 | .021  | 876 | 1.100 | .008  | .027               | .029  | 460 | 1.082 | .008  | .044                      | .033  | 574 | 1.361 | .033  |
| V 201    | .023                 | .019  | 795 | 1.074 | .006  | -.007              | .035  | 418 | 1.388 | .047  | -.004                     | .019  | 512 | .854  | -.012 |
| V 439    | .052                 | .071  | 659 | 1.205 | .022  | .303               | .089  | 356 | 1.186 | .024  | .229                      | .068  | 449 | 1.024 | .002  |
| V 441    | -.057                | .095  | 568 | 1.422 | .058  | .007               | .094  | 306 | 1.065 | .009  | -.190                     | .081  | 385 | 1.050 | .006  |
| V 309    | .288                 | .225  | 876 | 1.347 | .029  | .538               | .251  | 460 | 1.166 | .016  | -.182                     | .193  | 574 | .956  | -.003 |
| V 303    | .272                 | .186  | 876 | 1.307 | .026  | .672               | .180  | 460 | 1.002 | .000  | -.123                     | .161  | 574 | .929  | -.005 |
| V 445    | -1.020               | .544  | 778 | 1.221 | .020  | -3.675             | .929  | 408 | 1.295 | .035  | -2.544                    | .729  | 513 | 1.216 | .021  |
| V 447    | .808                 | 1.447 | 722 | 1.108 | .010  | -2.565             | 2.602 | 370 | 1.342 | .045  | .045                      | 1.306 | 480 | .890  | -.010 |
| V 448    | 1.420                | 2.836 | 543 | 1.112 | .014  | -.614              | 3.333 | 272 | .975  | -.004 | 8.535                     | 3.636 | 348 | 1.316 | .048  |
| V 217    | -.072                | .026  | 697 | .979  | -.002 | -.116              | .026  | 358 | .696  | -.030 | -.127                     | .026  | 446 | .781  | -.020 |
| V 318    | .152                 | .105  | 686 | 1.483 | .056  | .095               | .118  | 354 | 1.057 | .007  | .181                      | .121  | 428 | 1.247 | .029  |
| V 315    | .602                 | .184  | 862 | 1.410 | .036  | .681               | .148  | 446 | .828  | -.015 | .391                      | .174  | 558 | 1.071 | .006  |
| V 220    | -.004                | .061  | 277 | 1.478 | .148  | .063               | .074  | 120 | 1.223 | .092  | .032                      | .081  | 157 | 1.491 | .182  |
| LAC1     | .602                 | 1.116 | 225 | 1.338 | .123  | -4.453             | 2.713 | 134 | 2.238 | .739  | -3.917                    | 1.207 | 166 | 1.293 | .105  |
| LAC2     | -.211                | .998  | 274 | 1.239 | .067  | -5.654             | 3.003 | 154 | 2.499 | .803  | -5.031                    | 1.161 | 194 | 1.244 | .070  |
| V 514    | -.100                | .020  | 876 | 2.451 | .180  | -.251              | .068  | 460 | 3.007 | .366  | -.200                     | .042  | 574 | 2.446 | .194  |
| V 528    | -.147                | .040  | 876 | 1.728 | .072  | -.324              | .060  | 460 | 1.927 | .123  | -.365                     | .050  | 574 | 1.808 | .088  |
| V 531    | .106                 | .038  | 584 | 1.317 | .040  | .242               | .059  | 298 | 1.499 | .089  | .315                      | .052  | 370 | 1.512 | .078  |
| V 530    | .115                 | .034  | 584 | 1.191 | .023  | .225               | .060  | 298 | 1.609 | .113  | .319                      | .037  | 370 | 1.173 | .023  |

CUADRO 3 G  
ERRORES ESTANDAR PARA DIFERENCIAS ENTRE SUBGRUPOS DE LA MUESTRA DE MUJERES

Subgrupo: Región de residencia

| Variable | Región de residencia |       |     |       |       |                         |       |     |       |       |                        |       |     |       |       |
|----------|----------------------|-------|-----|-------|-------|-------------------------|-------|-----|-------|-------|------------------------|-------|-----|-------|-------|
|          | Centro VS. Golfo     |       |     |       |       | Centro VS. Pacífico Sur |       |     |       |       | Golfo VS. Pacífico Sur |       |     |       |       |
|          | R                    | SE    | N   | DEFT  | ROH   | R                       | SE    | N   | DEFT  | ROH   | R                      | SE    | N   | DEFT  | ROH   |
| V 214    | -.008                | .016  | 697 | .989  | -.001 | .024                    | .022  | 993 | 1.509 | .026  | .032                   | .022  | 491 | 1.138 | .009  |
| V 203    | -.074                | .030  | 697 | 1.455 | .030  | -.065                   | .024  | 993 | 1.453 | .022  | .009                   | .038  | 491 | 1.483 | .035  |
| V 433    | 1.543                | .344  | 451 | 1.569 | .060  | 1.009                   | .268  | 678 | 1.575 | .044  | -.534                  | .374  | 325 | 1.461 | .051  |
| V 208    | .011                 | .028  | 697 | 1.246 | .015  | .028                    | .032  | 993 | 1.675 | .036  | .017                   | .038  | 491 | 1.404 | .028  |
| V 201    | -.030                | .031  | 631 | 1.523 | .039  | -.027                   | .011  | 873 | .637  | -.014 | .003                   | .031  | 439 | 1.263 | .020  |
| V 439    | .251                 | .080  | 548 | 1.411 | .034  | .176                    | .057  | 805 | 1.242 | .014  | -.075                  | .078  | 394 | 1.198 | .016  |
| V 441    | .064                 | .091  | 471 | 1.309 | .028  | -.133                   | .077  | 686 | 1.413 | .030  | -.197                  | .076  | 338 | .955  | -.004 |
| V 309    | .250                 | .243  | 697 | 1.474 | .031  | -.470                   | .183  | 993 | 1.245 | .011  | -.720                  | .214  | 491 | 1.070 | .004  |
| V 303    | .401                 | .190  | 697 | 1.406 | .026  | -.395                   | .172  | 993 | 1.360 | .017  | -.795                  | .165  | 491 | .987  | -.001 |
| V 445    | -2.655               | .837  | 611 | 1.310 | .022  | -1.524                  | .607  | 883 | 1.207 | .010  | 1.131                  | .967  | 435 | 1.282 | .021  |
| V 447    | -3.373               | 2.412 | 550 | 1.491 | .041  | -.763                   | .866  | 834 | .860  | -.006 | 2.610                  | 2.329 | 397 | 1.330 | .028  |
| V 448    | -2.034               | 3.325 | 400 | 1.231 | .024  | 7.116                   | 3.628 | 589 | 2.019 | .105  | 9.150                  | 4.028 | 283 | 1.388 | .048  |
| V 217    | -.044                | .028  | 534 | .941  | -.004 | -.055                   | .028  | 752 | 1.129 | .007  | -.011                  | .028  | 373 | .779  | -.015 |
| V 318    | -.057                | .131  | 528 | 1.357 | .029  | .029                    | .134  | 711 | 1.686 | .051  | .086                   | .145  | 361 | 1.230 | .021  |
| V 315    | .079                 | .176  | 668 | 1.240 | .015  | -.211                   | .198  | 957 | 1.645 | .036  | -.291                  | .165  | 470 | .963  | -.002 |
| V 220    | .067                 | .050  | 162 | .973  | -.006 | .036                    | .059  | 236 | 1.357 | .073  | -.031                  | .073  | 112 | 1.169 | .052  |
| LAC1     | -5.055               | 2.527 | 221 | 2.587 | .523  | -4.519                  | .696  | 325 | 1.166 | .025  | .536                   | 2.568 | 164 | 2.418 | .451  |
| LAC2     | -5.443               | 2.904 | 241 | 2.935 | .630  | -4.821                  | .873  | 357 | 1.370 | .054  | .623                   | 2.964 | 177 | 2.704 | .541  |
| V 514    | -.151                | .071  | 697 | 3.091 | .226  | -.100                   | .047  | 993 | 2.641 | .120  | .051                   | .080  | 491 | 2.908 | .219  |
| V 528    | -.177                | .060  | 697 | 2.396 | .125  | -.218                   | .050  | 993 | 2.442 | .100  | -.041                  | .066  | 491 | 2.302 | .126  |
| V 531    | .136                 | .061  | 445 | 1.954 | .117  | .209                    | .054  | 629 | 2.198 | .121  | .073                   | .070  | 309 | 1.950 | .133  |
| V 530    | .110                 | .060  | 445 | 2.094 | .141  | .205                    | .037  | 629 | 1.789 | .070  | .094                   | .061  | 309 | 1.963 | .135  |





## CONCEPTOS, DEFINICIONES Y OBSERVACIONES GENERALES

Los cuadros presentan las relaciones entre variables en cinco formas diferentes:

### DISTRIBUCION:

Distribución simple de frecuencias (por línea o por columna).

### DISTRIBUCION PORCENTUAL:

Distribución porcentual por línea (excepto en algunos cuadros de distribución porcentual por edad, en donde se presentan los porcentajes por columna). En algunos casos, la suma de los porcentajes no da como resultado un 100.0; esto se debe al redondeo de decimales que efectúa el computador.

### DISTRIBUCION PORCENTUAL Y PROMEDIO:

Distribución porcentual por línea y promedio de los valores distribuidos en la línea correspondiente.

### PORCENTAJE:

Porcentaje en cada celda en donde la base es el número total de casos en cada una de las celdas.

### PROPORCION:

Relación que guardan dos variables en cada celda, en la que una actúa como numerador y la otra como denominador.

La notación usada es la siguiente:

M = Media o meses, según sea el caso

P = Porcentaje o promedio

N = Base (en algunas tabulaciones la población base está entre paréntesis)

N.S. = No establecido

R = Proporción

Por razones de espacio algunas palabras han sido abreviadas y sus equivalencias son:

|                 |             |
|-----------------|-------------|
| administradores | Admores.    |
| agricultores    | Agric.      |
| completa        | Comp.       |
| especializados  | Espec.      |
| ganaderos       | Gan.        |
| habitantes      | Hab., Habs. |
| incompleta      | Incomp.     |
| intervalo       | Interv.     |
| masculina       | Masc.       |
| prevocacional   | Prevoc.     |
| profesionales   | Profes.     |
| propietarios    | Prop.       |
| químicos        | Quím.       |
| servicios       | Serv.       |
| técnicos        | Téc., Técn. |
| vocacional      | Voc.        |

Para facilitar la comparación internacional, en la numera-

ción de los cuadros se ha respetado el orden sugerido en: "Guidelines for the Country Report No.1".<sup>1</sup> Por esta razón, si en alguna sección un cuadro no fue producido para la Encuesta Mexicana de Fecundidad, la numeración no será consecutiva.

## DESCRIPCION DE ALGUNAS DE LAS VARIABLES MAS IMPORTANTES

### ▲ Características Generales de las Mujeres Entrevistadas

- Tamaño de la localidad de residencia:

Clasificación basada en el número de habitantes de la localidad, según el censo de 1970.

Las localidades de los Estados de México, Jalisco y Nuevo León, que forman parte de las áreas metropolitanas de la Ciudad de México, Guadalajara y Monterrey, respectivamente, son consideradas en el estrato de 500 000 y más habitantes.

- Tipo de localidad de residencia (urbano-rural):

La única diferencia con la variable anterior consiste en que las áreas metropolitanas se incluyen en el estrato de 20 000 y más habitantes. La intención de utilizar esta división es la de lograr la comparabilidad con otros estudios.

---

<sup>1</sup> WFS/TECH. 573. Revised, April 1977.

• Región de residencia:

El país fue dividido en 8 regiones formadas por conjuntos de Estados adyacentes.

**Región Noroeste:** Baja California Norte  
Baja California Sur<sup>2</sup>  
Sinaloa  
Sonora  
Nayarit

**Región Noreste:** Nuevo León  
Tamaulipas

**Región Norte:** Coahuila  
Chihuahua  
Durango  
San Luis Potosí  
Zacatecas

**Región Occidental:** Aguascalientes  
Colima<sup>2</sup>  
Guanajuato  
Jalisco  
Michoacán

**Región Centro:** Distrito Federal  
Hidalgo  
México

---

<sup>2</sup> En estas entidades no se levantaron entrevistas, en virtud de que no salió seleccionada ninguna unidad primaria.

|                 |                       |
|-----------------|-----------------------|
|                 | Morelos               |
|                 | Puebla                |
|                 | Querétaro             |
|                 | Tlaxcala <sup>2</sup> |
| Región Golfo:   | Tabasco               |
|                 | Veracruz              |
| Región Sureste: | Campeche <sup>2</sup> |
|                 | Quintana Roo          |
|                 | Yucatán               |
| Región Pacífico |                       |
| Sur:            | Chiapas               |
|                 | Guerrero              |
|                 | Oaxaca                |

• Nivel de escolaridad

Número de años que la entrevistada cursó y aprobó en el sistema educativo formal y que corresponden a los siguientes niveles:

|            |  |
|------------|--|
| 0 años     | ningún año                               |
| 1 a 5 años | primaria incompleta                      |
| 6 años     | primaria completa                        |
| 7 a 8 años | secundaria o prevocacional<br>incompleta |
| 9 años     | secundaria o prevocacional<br>completa   |

---

<sup>2</sup> En estas entidades no se levantaron entrevistas, en virtud de que no salió seleccionada ninguna unidad primaria.

|               |   |
|---------------|---|
| 10 años       | preparatoria o vocacional<br>incompleta |
| 11 a 12 años  | preparatoria o vocacional<br>completa   |
| 13 y más años | universidad o postgrado                 |

• Edad actual:

Edad en años cumplidos en la fecha de la entrevista.

• Ocupación actual:

Actividad económica que se declara realizar en la fecha de la entrevista.

• Patrón de trabajo de la entrevistada:

A. Trabaja actualmente

A.1 Trabajó antes de unirse

A.2 No trabajó antes de unirse

B. Trabajó después de que se unió pero no trabaja actualmente

B.1 Trabajó antes de unirse

B.2 No trabajó antes de unirse

C. Sólo trabajó antes de unirse

D. Nunca trabajó

- Lugar de socialización:

Tipo de lugar en el que la entrevistada vivió la mayor parte de su infancia hasta los 12 años de edad.

- Status migratorio:

Calidad de migrante o no migrante.

### ▲ Fecundidad

- Amplitud del último intervalo cerrado y amplitud del último intervalo abierto:

La amplitud de estos intervalos se define por las fechas de los acontecimientos que se mencionan enseguida a partir de las combinaciones que se muestran en los cuadros I y II:<sup>3</sup>

- A. Fecha esperada del nacimiento del próximo hijo para mujeres actualmente embarazadas
- B. Fecha de la entrevista

---

<sup>3</sup> Se construyen intervalos de nacimientos y no de embarazos o de concepción. El intervalo cerrado es un intervalo de exposición que ha resultado en el nacimiento de un niño vivo. El intervalo abierto es un intervalo de exposición que no ha terminado con un nacido vivo. El embarazo actual se considera como un nacido vivo.

- C. Fecha del último nacido vivo
- D. Fecha del penúltimo nacido vivo
- E. Fecha del inicio del primer matrimonio

CUADRO I

## AMPLITUD DEL ULTIMO INTERVALO CERRADO

| Número de hijos nacidos vivos | Actualmente embarazada |              |
|-------------------------------|------------------------|--------------|
|                               | sí                     | No o no sabe |
| 0                             | A - E                  | No definido  |
| 1                             | A - C                  | C - E        |
| 2 o más                       | A - C                  | C - D        |

CUADRO II

## AMPLITUD DEL ULTIMO INTERVALO ABIERTO

| Número de hijos nacidos vivos | Definición |
|-------------------------------|------------|
| 0                             | B - E      |
| Uno o más                     | B - C      |



### ▲ Historia Conyugal

- Edad al comienzo de la primera unión:

Edad en el momento en que la mujer empezó a vivir con su ma  
rido o compañero.

- Número de uniones:

Número de veces que la mujer ha establecido relaciones con-  
yugales estables.

(En el caso de una mujer que inició su relación conyugal co  
mo convivencia y más tarde contrajo matrimonio, civil o re-  
ligioso, con el mismo hombre; se considera su relación como  
una sola unión).

- Años transcurridos desde la primera unión:

(Fecha de inicio 1a. unión) - (Fecha de la entrevista)

- Duración de la unión:

(Años transcurridos desde la 1a. unión) - (Intervalos debi-  
dos a viudez, separación o divorcio)

- Proporción media de tiempo en unión:

$$\frac{\text{Duración de la unión}}{\text{Años transcurridos desde la 1a. unión}}$$

## ▲ Conocimiento y Uso de Anticonceptivos

- Método anticonceptivo eficiente:

Píldora  
 Dispositivo intrauterino  
 Diafragma  
 Substancias espermatocidas  
 Condón  
 Inyecciones  
 Esterilización (femenina o masculina)

- Patrón de uso de anticonceptivos:

La variable patrón de uso de anticonceptivos asume nueve diferentes categorías:

- A. Nunca ha usado
  - A.1 Actualmente unida y fértil
    - 1 A.1.a Intenta usar en el futuro
    - 2 A.1.b No intenta usar en el futuro
    - 3 A.1.c Indecisa sobre uso futuro
  - 4 A.2 No unida o no fértil
  
- B. Usó en el pasado pero no actualmente
  - B.1 Fértil
    - 5 B.1.a Usó en el intervalo abierto
    - 6 B.1.b Usó antes en algún intervalo cerrado
  - 7 B.2 Infértil (algún impedimento para tener hijos diferente a la esterilización con propósitos anticonceptivos)

## C. Usuaria actual (actualmente unida)

- 8 C.1 Marido o mujer esterilizada con propósitos  
anticonceptivos
- 9 C.2 Otros métodos

La categoría 5 está limitada a mujeres no embarazadas, de acuerdo a la definición del intervalo abierto.

La categoría 6 se aplica a cualquier mujer que ha usado algún método en el pasado pero no actualmente y no durante el intervalo abierto, sin tomar en cuenta si está o no embarazada.

Las categorías 5, 6 y 7 son las únicas que no incluyen un control (explícito o implícito) sobre el estado conyugal.

- Duración del amamantamiento:

Está definida en el último intervalo cerrado y por tanto:

- A. Meses de amamantamiento al último hijo, si la mujer está embarazada actualmente
- B. Meses de amamantamiento al penúltimo hijo, si la mujer no está embarazada actualmente

- Status de exposición:

Aunque esta variable se ha usado explícitamente en algunos cuadros, se ha utilizado fundamentalmente para definir subpoblaciones que sirven de base a un gran número de cuadros de los grupos 3, 4 y 5.

La definición del status de exposición está basada en tres características de la entrevistada: si está actualmente embarazada, si está actualmente casada o unida y viviendo con el marido y si puede tener hijos.

La forma en que se presentan estas características y su combinación, determinan el riesgo que tiene una mujer de quedar embarazada. Como se verá, se distinguen las mujeres que han sido esterilizadas con propósitos anticonceptivos de aquéllas que son estériles por otras causas. Si se hubiera considerado a las mujeres que han sido esterilizadas con propósitos anticonceptivos simplemente como estériles, éstas hubieran sido excluidas de las tabulaciones en que se presenta el uso de anticonceptivos y en aquéllas que se refieren a los ideales de fecundidad. Sin embargo, estas mujeres deben ser tomadas en cuenta como usuarias de un método anticonceptivo eficiente y, en general, irreversible. Excluir las llevaría a subestimar los niveles de uso de anticonceptivos y en consecuencia la fecundidad futura podría ser sobreestimada. Estas mujeres, por tanto, han sido clasificadas como usuarias actuales que no desean más hijos.

Los diferentes status de exposición son los siguientes:

- 1           A. Actualmente embarazada
- B. No embarazada actualmente
- 2           B.1 Viuda, divorciada, separada o soltera
- B.2 Casada o unida y viviendo con el marido
- 3           B.2.a Marido o mujer esterilizados con propósitos anticonceptivos
- 4           B.2.b Otro impedimento para la fecundidad
- 5           B.2.c Mujeres expuestas

En algunos cuadros los términos expuestas o fértiles se ha-

llan entre comillas, porque no se han empleado en el sentido generalmente aceptado. Por lo común, expuesta significa actualmente expuesta al riesgo de concebir y se refiere a las mujeres en la categoría 5 del status, tal y como se ha definido.

En los cuadros en que aparece el término "expuestas" se incluyen mujeres en las categorías 3 y 5 del status de exposición.

También, comúnmente, fértil significa "capaz de tener hijos". El término difiere de "expuestas" en que: a) una mujer puede ser fértil sin ser sexualmente activa y b) una mujer embarazada es fértil pero no está expuesta. Por las razones ya establecidas, el término "fértil" incluye a mujeres en las categorías 1, 3 ó 5 del status de exposición.

Finalmente, en los cuadros en los que se presenta la variable "deseo por más hijos", las mujeres que han sido esterilizadas con propósitos anticonceptivos han sido consideradas como que "no desean más hijos".



## VARIABLES Y TERMINOS PRINCIPALES

|   |   |   |
|---|---|---|
| Año de nacimiento   | Year of birth   | Année de naissance  |
| Años - persona  | Person - Years  | Années - Personnes  |
| Años transcurridos desde la primera unión                                   | Years since first marriage  | Nombre d'années écoulées depuis le premier mariage                        |
| Atención durante el último embarazo   | Medical attention during last pregnancy                           | Contrôle médical pendant la dernière grossesse                            |
| Categorías de exposición al riesgo de embarazo                              | Exposure status   | Situation d'exposition au risque de grossesse                             |
| Embarazada  | Pregnant  | Encelnte  |
| Viuda, separada, divorciada   | Widowed, separated, divorced                                      | Veuve, séparée, divorcée  |
| Esterilizada  | Sterilized  | Stérilisée  |
| Otros impedimentos  | Other impairments   | Autres altérations  |
| Fértil  | Fecund  | Fertile   |
| Conocimiento de métodos anticonceptivos                                     | Knowledge on contraceptive methods                                | Connaissance des méthodes contraceptives                                  |
| No conoce algún método  | Does not know of any methods                                      | Ne connaît pas de méthodes  |
| Conoce sólo métodos ineficientes  | Knows only inefficient methods                                    | Connait seulement des méthodes inefficaces                                |
| Conoce al menos un método eficiente   | Knows at least one efficient method                               | Connait au moins une méthode efficace                                     |
| Duración del intervalo abierto  | Length of open interval   | Durée de l'intervalle ouvert  |
| Duración del trabajo antes de la primera unión                              | Duration of work before first marriage                            | Durée d'emploi avant le premier mariage                                   |
| Duración media del último intervalo cerrado                                 | Mean length of last closed interval                               | Durée moyenne du dernier intervalle fermé                                 |
| Edad actual   | Current age   | Age actuel  |
| Edad a la primera unión   | Age at first marriage   | Age au moment du premier mariage  |
| Edad al nacimiento del primer hijo  | Age at the birth of first child                                   | Age à la naissance du premier enfant                                      |
| Edad de la madre  | Age of the mother   | Age de la mère  |
| Embarazo actual   | Current pregnancy   | Grossesse actuelle  |
| Entidad de nacimiento   | Place of birth (State)  | Département de naissance  |
| Estado conyugal   | Marital status  | Situation matrimoniale  |
| Soltera   | Single  | Célibataire   |
| Casada o unida  | Married or consensual union                                       | Mariée ou union consensuelle  |
| Viuda   | Widow   | Veuve   |
| Divorciada  | Divorced  | Divorcée  |
| Separada  | Separated   | Séparée   |
| Estado conyugal actual  | Current marital status  | Situation matrimoniale actuelle   |
| Fecha del último acontecimiento   | Date of last pregnancy  | Date de la dernière naissance   |
| Grupos quinquenales de edad   | Five year groups  | Groupes d'âges quinquennaux   |
| Hijos fallecidos  | Deceased children   | Enfants décédés   |
| Hijos nacidos antes o dentro de los cinco primeros años de la primera unión | Children born before or within first five years of first marriage | Enfants nés avant ou pendant les cinq premières années du premier mariage |
| Hijo nacido vivo que sobrevivió al menos dos años                           | Child survived at least two years                                 | Enfant ayant survécu au moins deux ans                                    |
| Hijos sobrevivientes  | Living children   | Enfants vivants   |
| Ultimo intervalo cerrado mayor de treinta y dos meses                       | Last closed interval exceeding thirty-two months                  | Le dernier intervalle fermé est supérieur à trente-deux mois              |
| Intervalo entre la primera unión y el primer nacimiento                     | Interval between first marriage and first birth                   | Temps écoulé entre le premier mariage et la naissance du premier enfant   |
| Jefe del Hogar  | Head of household   | Chef de ménage  |
| Lugar de socialización  | Childhood type of place of residence                              | Zone de résidence pendant l'enfance                                       |
| Método anticonceptivo eficiente   | Efficient contraceptive method                                    | Méthode de contraception efficace   |
| Método anticonceptivo ineficiente   | Inefficient contraceptive method                                  | Méthode de contraception inefficace                                       |
| Métodos anticonceptivos específicos   | Specific contraceptive methods                                    | Méthodes contraceptives précises  |
| Condón  | Condom  | Préservatif   |
| Diafragma   | Diaphragm   | Diaphragme  |
| DIU (Dispositivo intrauterino)  | IUD (Intra-uterine device)  | Stérilet  |
| Ducha   | Duche   | Douche  |
| Esterilización femenina   | Female sterilization  | Stérilisation féminine  |
| Esterilización masculina  | Male sterilization  | Stérilisation masculine   |
| Folclóricos   | Folkloric   | Folkloriques  |
| Inyecciones   | Injections  | Piqûre  |
| Otros métodos femeninos químicos  | Other female chemical methods                                     | Autres méthodes féminines chimiques                                       |
| Píldora   | Pill  | Pilule  |
| Retiro  | Withdrawal  | Retrait   |
| Ritmo   | Rythm   | Continence périodique   |
| Mortalidad infantil   | Infant mortality  | Mortalité infantile   |
| Mujeres actualmente unidas  | Currently married women   | Femmes actuellement mariées   |
| Mujeres actualmente unidas y embarazadas                                    | Currently married and pregnant women                              | Femmes actuellement mariées et enceintes                                  |
| Mujeres alguna vez embarazadas  | Ever pregnant women   | Femmes ayant été enceintes au moins une fois                              |
| Mujeres alguna vez unidas   | Ever married women  | Femmes non-célibataires   |

(Continúa)

|   |   |  |
|---|---|--|
| Mujeres con al menos dos nacidos vivos  | Women with at least two live births   | Femmes ayant au moins deux enfants nés vivants   |
| Mujeres alguna vez unidas cuya primera unión fue deshecha   | Ever married women whose first marriage was dissolved                                   | Femmes non-célibataires dont leur premier mariage a été dissout                                |
| Mujeres alguna vez unidas que se han unido por segunda ocasión  | Ever married women whose first marriage was dissolved and who are remarried             | Femmes non-célibataires remariées pour la deuxième fois  |
| Mujeres expuestas al riesgo de concebir   | Exposed women to the risk of conception   | Femmes exposées au risque de grossesse   |
| Mujeres expuestas con al menos un nacido vivo   | Exposed women with at least one live birth  | Femmes exposées ayant au moins un enfant né vivant   |
| Mujeres expuestas que no desean más hijos   | Exposed women who want no more children   | Femmes exposées ne désirant plus d'enfants   |
| Mujeres expuestas que no usan actualmente un método anticonceptivo eficiente                            | Exposed women who are not currently using an efficient contraceptive                    | Femmes exposées n'utilisant pas actuellement une méthode de contraception efficace             |
| Mujeres fértiles actualmente unidas que no desean más hijos   | Currently married fecund women who want no more children                                | Femmes fertiles et actuellement mariées ne désirant plus d'enfants                             |
| Mujeres migrantes   | Migrant women   | Femmes migrantes   |
| Mujeres que en los últimos doce meses han ido a que les den cosas o consejos para no quedar embarazadas | Women who in the last twelve months have gone to get family planning advice or supplies | Femmes qui au cours des douze derniers mois, ont reçu des conseils ou des moyens contraceptifs |
| Mujeres que se unieron antes de los veinticinco años  | Women married before twenty-five years old  | Femmes mariées avant l'âge de vingt-cinq ans   |
| Mujeres que se unieron hace por lo menos cinco años   | Women married at least five years ago   | Femmes mariées depuis cinq ans au moins  |
| Nacido muerto   | Non live birth  | Mort-né  |
| Nacidos vivos en los pasados siete años   | Live births during the last seven years   | Enfants nés vivants au cours des sept dernières années   |
| Naturaleza del aborto   | Nature of abortion  | Nature de l'avortement   |
| Nivel de conocimiento de métodos anticonceptivos  | Level of contraceptive knowledge  | Niveau de connaissance des méthodes contraceptives   |
| Nivel de escolaridad  | Level of education  | Niveau d'études  |
| Número adicional de hijos deseados  | Additional number of children wanted  | Nombre d'enfants encore désirés  |
| Número de abortos tenidos   | Number of abortions   | Nombre d'avortements subis   |
| Número de hijas actualmente vivas   | Number of living daughters  | Nombre de filles actuellement vivantes   |
| Número de hijos actualmente vivos   | Number of living sons   | Nombre de garçons actuellement vivants   |
| Número de hijos nacidos vivos   | Number of children ever born  | Nombre total d'enfants nés vivants   |
| Número de hijos que estaban vivos hace cinco años   | Number of living children five years ago  | Nombre d'enfants qui étaient vivants, il y a cinq ans  |
| Número de meses de amamantamiento en el último intervalo cerrado  | Length of breastfeeding in months in the last closed interval                           | Nombre de mois d'allaitement dans le dernier intervalle fermé                                  |
| Número de meses de embarazo   | Number of months of pregnancy   | Nombre de mois de grossesse  |
| Número de uniones   | Number of times married   | Nombre de mariages   |
| Número total de hijos deseados  | Number of children desired  | Nombre total d'enfants désirés   |
| Ocupación actual  | Current occupation  | Occupation actuelle  |
| Ocupación actual o última   | Current or last occupation  | Occupation actuelle ou dernière occupation   |
| Ocupación de la entrevistada antes de la primera unión  | Woman's occupation before first marriage  | Occupation de la femme avant son premier mariage   |
| Ocupación del marido  | Husband's occupation  | Occupation du mari   |
| Patrón de trabajo   | Pattern of work   | Patron de travail  |
| Patrón de uso de anticonceptivos  | Pattern of contraceptive use  | Utilisation des méthodes   |
| Posición en la ocupación  | Position at work  | Position dans l'occupation   |
| Nunca trabajó   | Never worked  | N'a jamais travaillé   |
| Profesionales, técnicos, administradores y propietarios   | Professionals, technicians, administrative and owners                                   | Professionnels, techniciens, administrateurs et propriétaires                                  |
| Empleados administrativos   | Administrative employees  | Employés administratifs  |
| Comerciantes y vendedores   | Dealers and sellers   | Commerçants et vendeurs  |
| Agricultores, ejidatarios y ganaderos   | Farmers and owners of cattle  | Agriculteurs et éleveurs   |
| Obreros agrícolas   | Agricultural workers  | Ouvriers agricoles   |
| Trabajadores domésticos   | Private household servants  | Travailleurs domestiques   |
| Trabajadores en otros servicios   | Workers in other services   | Travailleurs dans d'autres services  |
| Obreros especializados no agrícolas   | Non agricultural skilled manual workers   | Ouvriers spécialisés non agricoles   |
| Obreros no especializados   | Unskilled manual workers  | Ouvriers non spécialisés   |
| Proporción media de tiempo desde la primera unión   | Average proportion of time since first marriage   | Proportion moyenne du temps depuis le premier mariage  |
| Región de residencia  | Region of residence   | Région de résidence  |
| Relación entre número de hijos deseados e hijos actualmente vivos                                       | Relation between number of children desired and living children                         | Relation entre le nombre d'enfants désirés et le nombre d'enfants vivants actuellement         |
| Relación niños - mujeres  | Child-woman ratio   | Relation enfants - femmes  |
| Residente habitual del hogar  | Resident of household   | Membre habituel du ménage  |
| Sexo  | Sex   | Sexe   |
| Status migratorio   | Migratory status  | Statut migratoire  |
| Tamaño de la localidad de residencia  | Size of place of residence  | Grandeur de la localité de résidence   |
| Tipo de localidad de residencia   | Type of place of residence  | Type de la localité de résidence   |
| Uso de métodos anticonceptivos  | Use of contraceptives   | Utilisation des méthodes contraceptives  |
| Vacuna  | Vaccine   | Vaccin   |

(Concluye)



**RESULTADOS DE LA ENCUESTA MEXICANA  
DE FECUNDIDAD**



**CARACTERISTICAS GENERALES DE LAS MUJERES  
ENTREVISTADAS**

**GRUPO I**

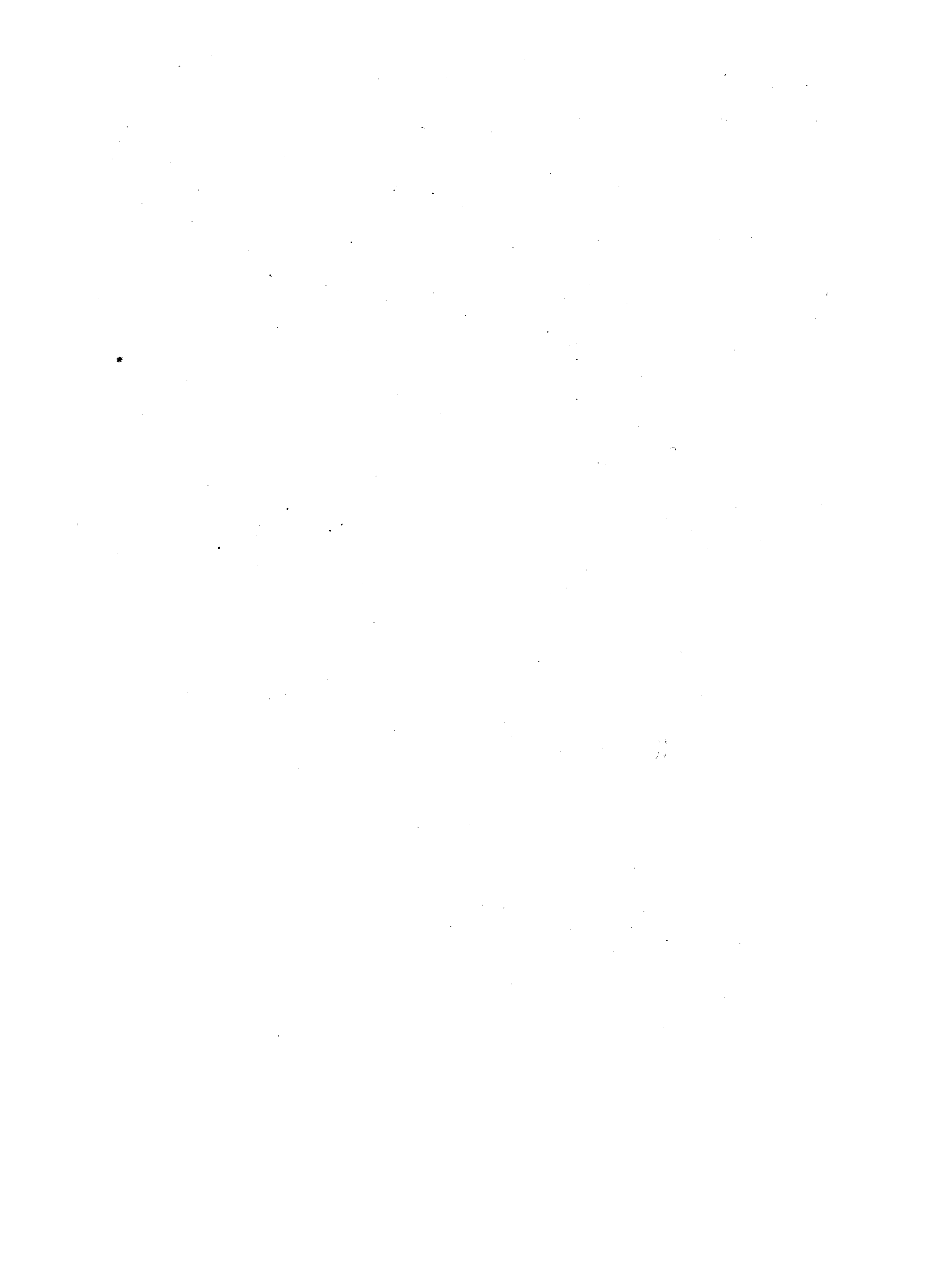

# INDICE

## CARACTERISTICAS GENERALES DE LAS MUJERES ENTREVISTADAS

### GRUPO I

| Cuadro |   | Página |
|--------|---|--------|
| I.1    | Distribución del total de mujeres según tamaño de la localidad de residencia y edad actual. . . . .                                   | 53     |
| I.2    | Distribución del total de mujeres según región de residencia y edad actual . . . .  | 53     |
| I.3 A  | Distribución del total de mujeres según si saben o no saben leer, por grupos de edad y tamaño de la localidad de residencia . . . . . | 54     |
| I.3 B  | Distribución del total de mujeres según si saben o no saben leer, por grupos de edad y región de residencia. . . . .                  | 57     |
| I.4 A  | Distribución del total de mujeres según nivel de escolaridad, edad actual y tamaño de la localidad de residencia . . . .              | 62     |
| I.4 B  | Distribución del total de mujeres según nivel de escolaridad, edad actual y región de residencia . . . . .                            | 65     |
| I.5    | Distribución del total de mujeres según estado conyugal actual y edad actual . . .  | 70     |
| I.6    | Distribución del total de mujeres según ocupación actual, tamaño de la localidad de residencia y edad actual. . . . .                 | 71     |
| I.7    | Distribución del total de mujeres según ocupación actual, región de residencia y edad actual. . . . .                                 | 75     |
| I.8    | Distribución del total de mujeres según ocupación actual, nivel de escolaridad y edad actual. . . . .                                 | 79     |

| Cuadro |  | Página |
|--------|--|--------|
| I.9    | Distribución del total de mujeres según nivel de escolaridad, lugar de socialización y edad actual . . . . .                                 | 83     |
| I.10   | Distribución de mujeres alguna vez unidas según nivel de escolaridad, tamaño de la localidad de residencia y edad actual . . . . .           | 87     |
| I.11   | Distribución de mujeres alguna vez unidas según ocupación actual, tamaño de la localidad de residencia y edad actual . . . . .               | 90     |
| I.12   | Distribución de mujeres alguna vez unidas según ocupación del marido, tamaño de la localidad de residencia y edad actual . . . . .           | 93     |
| I.13   | Distribución de mujeres alguna vez unidas según nivel de escolaridad, región de residencia y edad actual. . . . .                            | 96     |
| I.14   | Distribución de mujeres alguna vez unidas según ocupación actual, región de residencia y edad actual . . . . .                               | 99     |
| I.15   | Distribución de mujeres alguna vez unidas según ocupación actual o última del marido, región de residencia y edad actual . . . . .           | 102    |
| I.16   | Distribución de mujeres alguna vez unidas según ocupación actual, nivel de escolaridad y edad actual. . . . .                                | 105    |
| I.17   | Distribución de mujeres alguna vez unidas según lugar de socialización del marido, lugar de socialización de la mujer y edad actual. . . . . | 108    |
| I.18   | Distribución de mujeres alguna vez unidas según nivel de escolaridad, lugar de socialización y edad actual . . . . .                         | 110    |

Vot=15-19  
PFU. 20-

CUADRO I.1  
DISTRIBUCION DEL TOTAL DE MUJERES SEGUN TAMAÑO DE LA LOCALIDAD DE RESIDENCIA Y EDAD ACTUAL

| GRUPOS DE EDAD | TAMAÑO LOCALIDAD DE RESIDENCIA |             |              |                |               |
|----------------|--------------------------------|-------------|--------------|----------------|---------------|
|                | TOTAL                          | -2,500 Hab. | 2,500-19,999 | 20,000-499,999 | 500,000 y más |
| TOTAL          | 7,310                          | 2,876       | 639          | 1,658          | 2,137         |
| 15 - 19        | 485                            | 256         | 46           | 79             | 104           |
| 20 - 24        | 1,707                          | 596         | 171          | 413            | 527           |
| 25 - 29        | 1,415                          | 526         | 120          | 326            | 443           |
| 30 - 34        | 1,148                          | 429         | 103          | 256            | 360           |
| 35 - 39        | 1,053                          | 454         | 82           | 247            | 270           |
| 40 - 44        | 820                            | 328         | 72           | 188            | 232           |
| 45 - 49        | 682                            | 287         | 45           | 149            | 201           |

CUADRO I.2  
DISTRIBUCION DEL TOTAL DE MUJERES SEGUN REGION DE RESIDENCIA Y EDAD ACTUAL.

| GRUPOS DE EDAD | REGION DE RESIDENCIA |          |         |       |            |        |       |         |              |
|----------------|----------------------|----------|---------|-------|------------|--------|-------|---------|--------------|
|                | TOTAL                | Noroeste | Noreste | Norte | Occidental | Centro | Golfo | Sureste | Pacifico Sur |
| TOTAL          | 7,310                | 613      | 535     | 865   | 1,123      | 2,905  | 443   | 155     | 671          |
| 15 - 19        | 485                  | 48       | 30      | 66    | 61         | 165    | 43    | 11      | 61           |
| 20 - 24        | 1,707                | 152      | 113     | 215   | 274        | 684    | 99    | 37      | 133          |
| 25 - 29        | 1,415                | 98       | 93      | 171   | 235        | 581    | 84    | 35      | 118          |
| 30 - 34        | 1,148                | 103      | 91      | 130   | 168        | 469    | 65    | 24      | 98           |
| 35 - 39        | 1,053                | 92       | 83      | 114   | 148        | 411    | 65    | 19      | 121          |
| 40 - 44        | 820                  | 73       | 66      | 81    | 126        | 325    | 47    | 19      | 83           |
| 45 - 49        | 682                  | 47       | 59      | 88    | 111        | 270    | 40    | 10      | 57           |

CUADRO I. 3 A  
 DISTRIBUCION DEL TOTAL DE MUJERES SEGUN SI SABEN O NO SABEN LEER, POR GRUPOS DE EDAD Y TAMAÑO DE LA LOCALIDAD DE RESIDENCIA

TAMAÑO LOCALIDAD DE RESIDENCIA

|                | TOTAL | TOTAL | SABEN LEER | NO SABEN LEER |
|----------------|-------|-------|------------|---------------|
| GRUPOS DE EDAD |       |       |            |               |
| TOTAL          |       | 7,310 | 5,985      | 1,325         |
| 15 - 19        |       | 485   | 400        | 85            |
| 20 - 24        |       | 1,707 | 1,540      | 167           |
| 25 - 29        |       | 1,415 | 1,231      | 184           |
| 30 - 34        |       | 1,148 | 953        | 195           |
| 35 - 39        |       | 1,053 | 816        | 237           |
| 40 - 44        |       | 820   | 585        | 235           |
| 45 - 49        |       | 682   | 460        | 222           |

- 2,500 hab.

GRUPOS DE EDAD

|         |       |       |     |
|---------|-------|-------|-----|
| TOTAL   | 2,876 | 2,009 | 867 |
| 15 - 19 | 256   | 192   | 64  |
| 20 - 24 | 596   | 490   | 106 |
| 25 - 29 | 526   | 401   | 125 |
| 30 - 34 | 429   | 308   | 121 |
| 35 - 39 | 454   | 292   | 162 |
| 40 - 44 | 328   | 181   | 147 |
| 45 - 49 | 287   | 145   | 142 |

(Continúa)



CUADRO I. 3 A  
 DISTRIBUCION DEL TOTAL DE MUJERES SEGUN SI SABEN O NO SABEN LEER, POR GRUPOS DE EDAD Y TAMAÑO  
 DE LA LOCALIDAD DE RESIDENCIA

| TAMAÑO LOCALIDAD DE RESIDENCIA | TOTAL | SABEN LEER | NO SABEN LEER |
|--------------------------------|-------|------------|---------------|
| 2,500-19,999 hab.              |       |            |               |
| GRUPOS DE EDAD                 |       |            |               |
| TOTAL                          | 639   | 482        | 157           |
| 15 - 19                        | 46    | 36         | 10            |
| 20 - 24                        | 171   | 145        | 26            |
| 25 - 29                        | 120   | 95         | 25            |
| 30 - 34                        | 103   | 77         | 26            |
| 35 - 39                        | 82    | 53         | 29            |
| 40 - 44                        | 72    | 44         | 28            |
| 45 - 49                        | 45    | 32         | 13            |
| 20,000-499,999 hab.            |       |            |               |
| GRUPOS DE EDAD                 |       |            |               |
| TOTAL                          | 1,658 | 1,523      | 135           |
| 15 - 19                        | 79    | 72         | 7             |
| 20 - 24                        | 413   | 396        | 17            |
| 25 - 29                        | 326   | 310        | 16            |
| 30 - 34                        | 256   | 239        | 17            |
| 35 - 39                        | 247   | 227        | 20            |
| 40 - 44                        | 188   | 160        | 28            |
| 45 - 49                        | 149   | 119        | 30            |

(Continúa)

CUADRO I.3 A  
 DISTRIBUCION DEL TOTAL DE MUJERES SEGUN SI SABEN O NO SABEN LEER, POR GRUPOS DE EDAD  
 Y TAMAÑO DE LA LOCALIDAD DE RESIDENCIA

| TAMAÑO LOCALIDAD DE RESIDENCIA | GRUPOS DE EDAD | TOTAL | SABEN LEER | NO SABEN LEER |
|--------------------------------|----------------|-------|------------|---------------|
| 500, 000 y más hab.            | TOTAL          | 2,137 | 1,971      | 166           |
|                                | 15 - 19        | 106   | 100        | 4             |
|                                | 20 - 24        | 527   | 509        | 18            |
|                                | 25 - 29        | 443   | 425        | 18            |
|                                | 30 - 34        | 360   | 329        | 31            |
|                                | 35 - 39        | 270   | 244        | 26            |
|                                | 40 - 44        | 232   | 200        | 32            |
|                                | 45 - 49        | 201   | 164        | 37            |
|                                |                |       |            | (Concluye)    |

CUADRO I. 3 B  
 DISTRIBUCION DEL TOTAL DE MUJERES SEGUN SI SABEN O NO SABEN LEER, POR GRUPOS DE EDAD  
 Y REGION DE RESIDENCIA

| REGION DE RESIDENCIA  | TOTAL        | TOTAL        | SABEN LEER   | NO SABEN LEER |
|-----------------------|--------------|--------------|--------------|---------------|
| <b>GRUPOS DE EDAD</b> |              |              |              |               |
| <b>TOTAL</b>          | <b>7,310</b> | <b>5,985</b> | <b>1,325</b> |               |
| 15 - 19               | 485          | 400          | 85           |               |
| 20 - 24               | 1,707        | 1,540        | 167          |               |
| 25 - 29               | 1,415        | 1,231        | 184          |               |
| 30 - 34               | 1,148        | 953          | 195          |               |
| 35 - 39               | 1,053        | 816          | 237          |               |
| 40 - 44               | 820          | 585          | 235          |               |
| 45 - 49               | 682          | 460          | 222          |               |
| <b>NOROESTE</b>       |              |              |              |               |
| <b>GRUPOS DE EDAD</b> |              |              |              |               |
| <b>TOTAL</b>          | <b>613</b>   | <b>558</b>   | <b>55</b>    |               |
| 15 - 19               | 48           | 42           | 6            |               |
| 20 - 24               | 152          | 147          | 5            |               |
| 25 - 29               | 98           | 91           | 7            |               |
| 30 - 34               | 103          | 97           | 6            |               |
| 35 - 39               | 92           | 79           | 13           |               |
| 40 - 44               | 73           | 63           | 10           |               |
| 45 - 49               | 47           | 39           | 8            |               |

(Continúa)

CUADRO I. 3 B  
DISTRIBUCION DEL TOTAL DE MUJERES SEGUN SI SABEN O NO SABEN LEER, POR GRUPOS DE EDAD Y REGION DE RESIDENCIA

| REGION DE RESIDENCIA |  | TOTAL | SABEN LEER | NO SABEN LEER |
|----------------------|--|-------|------------|---------------|
| NORESTE              |  |       |            |               |
| GRUPOS DE EDAD       |  |       |            |               |
| TOTAL                |  | 535   | 493        | 42            |
| 15 - 19              |  | 30    | 27         | 3             |
| 20 - 24              |  | 113   | 112        | 1             |
| 25 - 29              |  | 93    | 90         | 3             |
| 30 - 34              |  | 91    | 82         | 9             |
| 35 - 39              |  | 83    | 77         | 6             |
| 40 - 44              |  | 66    | 55         | 11            |
| 45 - 49              |  | 59    | 50         | 9             |
| NORTE                |  |       |            |               |
| GRUPOS DE EDAD       |  |       |            |               |
| TOTAL                |  | 865   | 798        | 67            |
| 15 - 19              |  | 66    | 63         | 3             |
| 20 - 24              |  | 215   | 203        | 12            |
| 25 - 29              |  | 171   | 161        | 10            |
| 30 - 34              |  | 130   | 124        | 6             |
| 35 - 39              |  | 114   | 103        | 11            |
| 40 - 44              |  | 81    | 72         | 9             |
| 45 - 49              |  | 88    | 72         | 16            |

(Continúa)

CUADRO I. 3 B  
 DISTRIBUCION DEL TOTAL DE MUJERES. SEGUN SI SABEN O NO SABEN LEER, POR GRUPOS DE EDAD Y REGION  
 DE RESIDENCIA

| REGION DE RESIDENCIA |            |       |            |               |
|----------------------|------------|-------|------------|---------------|
|                      | OCCIDENTAL | TOTAL | SABEN LEER | NO SABEN LEER |
| GRUPOS DE EDAD       |            |       |            |               |
|                      | TOTAL      | 1,123 | 895        | 228           |
|                      | 15 - 19    | 61    | 49         | 12            |
|                      | 20 - 24    | 274   | 252        | 22            |
|                      | 25 - 29    | 235   | 199        | 36            |
|                      | 30 - 34    | 168   | 133        | 35            |
|                      | 35 - 39    | 148   | 112        | 36            |
|                      | 40 - 44    | 126   | 85         | 41            |
|                      | 45 - 49    | 111   | 65         | 46            |
| CENTRO               |            |       |            |               |
|                      | TOTAL      | 2,905 | 2,377      | 528           |
|                      | 15 - 19    | 165   | 135        | 30            |
|                      | 20 - 24    | 684   | 615        | 69            |
|                      | 25 - 29    | 581   | 513        | 68            |
|                      | 30 - 34    | 469   | 397        | 72            |
|                      | 35 - 39    | 411   | 315        | 96            |
|                      | 40 - 44    | 325   | 225        | 100           |
|                      | 45 - 49    | 270   | 177        | 93            |

(Continúa)

CUADRO I. 3 B  
DISTRIBUCION DEL TOTAL DE MUJERES SEGUN SI SABEN O NO SABEN LEER, POR GRUPOS DE EDAD Y REGION  
DE RESIDENCIA

| REGION DE RESIDENCIA | TOTAL | SABEN LEER | NO SABEN LEER |
|----------------------|-------|------------|---------------|
| <b>GOLFO</b>         |       |            |               |
| GRUPOS DE EDAD       |       |            |               |
| TOTAL                | 443   | 275        | 168           |
| 15 - 19              | 43    | 32         | 11            |
| 20 - 24              | 99    | 79         | 20            |
| 25 - 29              | 84    | 57         | 27            |
| 30 - 34              | 65    | 36         | 29            |
| 35 - 39              | 65    | 36         | 29            |
| 40 - 44              | 47    | 18         | 29            |
| 45 - 49              | 40    | 17         | 23            |
| <b>SURESTE</b>       |       |            |               |
| GRUPOS DE EDAD       |       |            |               |
| TOTAL                | 155   | 137        | 18            |
| 15 - 19              | 11    | 10         | 1             |
| 20 - 24              | 37    | 32         | 5             |
| 25 - 29              | 35    | 33         | 2             |
| 30 - 34              | 24    | 21         | 3             |
| 35 - 39              | 19    | 17         | 2             |
| 40 - 44              | 19    | 15         | 4             |
| 45 - 49              | 10    | 9          | 1             |

(Continúa)

CUADRO I. 3 B  
 DISTRIBUCION DEL TOTAL DE MUJERES SEGUN SI SABEN O NO SABEN LEER, POR GRUPOS DE EDAD Y REGION  
 DE RESIDENCIA

| REGION DE RESIDENCIA | TOTAL | SABEN LEER | NO SABEN LEER |
|----------------------|-------|------------|---------------|
| PACIFICO SUR         |       |            |               |
| GRUPOS DE EDAD       |       |            |               |
| TOTAL                | 671   | 452        | 219           |
| 15 - 19              | 61    | 42         | 19            |
| 20 - 24              | 133   | 100        | 33            |
| 25 - 29              | 118   | 87         | 31            |
| 30 - 34              | 98    | 63         | 35            |
| 35 - 39              | 121   | 77         | 44            |
| 40 - 44              | 83    | 52         | 31            |
| 45 - 49              | 57    | 31         | 26            |
|                      |       |            | (Concluye)    |

CUADRO I.4 A  
DISTRIBUCION DEL TOTAL DE MUJERES SEGUN NIVEL DE ESCOLARIDAD, EDAD ACTUAL Y TAMAÑO DE LA LOCALIDAD  
DE RESIDENCIA

| TAMAÑO LOCALIDAD DE RESIDENCIA<br>TOTAL | GRUPOS DE EDAD | Total | NIVEL DE ESCOLARIDAD |                        |                      |                                       |                                     |  |                                      |                               |     |  |
|---|----------------|-------|----------------------|------------------------|----------------------|---------------------------------------|-------------------------------------|--|--------------------------------------|-------------------------------|-----|--|
|   |                |       | Ningún<br>año        | Primaria<br>incompleta | Primaria<br>completa | Secundaria<br>o Prevoc.<br>incompleta | Secundaria<br>o Prevoc.<br>completa | Prepa-<br>ratoria<br>o Voc.<br>incomp. | Prepa-<br>ratoria<br>o Voc.<br>comp. | Universidad<br>o<br>Postgrado | N.S |  |
| TOTAL                                   |                | 7,310 | 1,477                | 3,191                  | 1,133                | 441                                   | 626                                 | 52                                     | 216                                  | 173                           | 1   |  |
| 15 - 19                                 |                | 485   | 77                   | 253                    | 90                   | 28                                    | 27                                  | 4                                      | 6                                    | -                             | -   |  |
| 20 - 24                                 |                | 1,707 | 165                  | 637                    | 380                  | 121                                   | 229                                 | 22                                     | 68                                   | 85                            | -   |  |
| 25 - 29                                 |                | 1,415 | 199                  | 595                    | 241                  | 99                                    | 154                                 | 19                                     | 66                                   | 42                            | -   |  |
| 30 - 34                                 |                | 1,148 | 234                  | 524                    | 187                  | 62                                    | 86                                  | 4                                      | 33                                   | 18                            | -   |  |
| 35 - 39                                 |                | 1,053 | 283                  | 491                    | 117                  | 66                                    | 61                                  | 1                                      | 21                                   | 13                            | -   |  |
| 40 - 44                                 |                | 820   | 265                  | 387                    | 71                   | 40                                    | 38                                  | 1                                      | 10                                   | 7                             | 1   |  |
| 45 - 49                                 |                | 682   | 254                  | 304                    | 47                   | 25                                    | 31                                  | 1                                      | 12                                   | 8                             | -   |  |
| -2,500 hab.                             |                |       |                      |                        |                      |                                       |                                     |  |                                      |                               |     |  |
| GRUPOS DE EDAD                          |                |       |                      |                        |                      |                                       |                                     |  |                                      |                               |     |  |
| TOTAL                                   |                | 2,876 | 862                  | 1,616                  | 277                  | 47                                    | 40                                  | 6                                      | 22                                   | 6                             | -   |  |
| 15 - 19                                 |                | 256   | 56                   | 159                    | 35                   | 5                                     | 3                                   | -                                      | -                                    | -                             | -   |  |
| 20 - 24                                 |                | 596   | 93                   | 338                    | 119                  | 13                                    | 18                                  | 4                                      | 8                                    | 3                             | -   |  |
| 25 - 29                                 |                | 526   | 117                  | 317                    | 62                   | 9                                     | 11                                  | 1                                      | 8                                    | 1                             | -   |  |
| 30 - 34                                 |                | 429   | 129                  | 247                    | 36                   | 10                                    | 3                                   | -                                      | 3                                    | 1                             | -   |  |
| 35 - 39                                 |                | 454   | 177                  | 245                    | 19                   | 5                                     | 4                                   | -                                      | 3                                    | 1                             | -   |  |
| 40 - 44                                 |                | 328   | 141                  | 177                    | 6                    | 3                                     | 1                                   | -                                      | -                                    | -                             | -   |  |
| 45 - 49                                 |                | 287   | 149                  | 133                    | 2                    | 2                                     | -                                   | 1                                      | -                                    | -                             | -   |  |

(Continúa)



CUADRO I. 4 A  
DISTRIBUCION DEL TOTAL DE MUJERES SEGUN NIVEL DE ESCOLARIDAD, EDAD ACTUAL Y TAMAÑO DE LA LOCALIDAD DE RESIDENCIA.

TAMAÑO LOCALIDAD DE RESIDENCIA

NIVEL DE ESCOLARIDAD

2, 500-19, 999 hab.

| GRUPOS DE EDAD | Total | Ningún año | Primaria incompleta | Primaria completa | Secundaria o Prevoc. incompleta | Secundaria o Prevoc. completa | Preparatoria o Voc. incomp. | Preparatoria o Voc. comp. | Universidad o Postgrado | N. S |
|----------------|-------|------------|---------------------|-------------------|---------------------------------|-------------------------------|-----------------------------|---------------------------|-------------------------|------|
| TOTAL          | 639   | 183        | 283                 | 91                | 40                              | 18                            | 5                           | 14                        | 4                       | 1    |
| 15 - 19        | 46    | 8          | 27                  | 4                 | 4                               | 1                             | 1                           | 1                         | -                       | -    |
| 20 - 24        | 171   | 27         | 72                  | 36                | 12                              | 12                            | 2                           | 8                         | 2                       | -    |
| 25 - 29        | 120   | 27         | 52                  | 22                | 9                               | 3                             | 2                           | 3                         | 2                       | -    |
| 30 - 34        | 103   | 36         | 42                  | 16                | 5                               | 2                             | -                           | 2                         | -                       | -    |
| 35 - 39        | 82    | 35         | 36                  | 5                 | 6                               | -                             | -                           | -                         | -                       | -    |
| 40 - 44        | 72    | 34         | 27                  | 7                 | 3                               | -                             | -                           | -                         | -                       | 1    |
| 45 - 49        | 45    | 16         | 27                  | 1                 | 1                               | -                             | -                           | -                         | -                       | -    |

20, 000-499, 999 hab.

GRUPOS DE EDAD

|         |       |     |     |     |     |     |    |    |    |   |
|---------|-------|-----|-----|-----|-----|-----|----|----|----|---|
| TOTAL   | 1,658 | 199 | 590 | 329 | 152 | 249 | 17 | 65 | 57 | - |
| 15 - 19 | 79    | 9   | 26  | 20  | 8   | 13  | 1  | 2  | -  | - |
| 20 - 24 | 413   | 19  | 108 | 96  | 37  | 90  | 8  | 23 | 32 | - |
| 25 - 29 | 326   | 31  | 100 | 70  | 31  | 61  | 6  | 18 | 9  | - |
| 30 - 34 | 256   | 27  | 104 | 54  | 23  | 34  | 1  | 5  | 8  | - |
| 35 - 39 | 247   | 38  | 100 | 43  | 31  | 26  | -  | 8  | 1  | - |
| 40 - 44 | 188   | 37  | 85  | 28  | 15  | 15  | 1  | 4  | 3  | - |
| 45 - 49 | 149   | 38  | 67  | 18  | 7   | 10  | -  | 5  | 4  | - |

(Continúa)

CUADRO I. 4 A  
DISTRIBUCION DEL TOTAL DE MUJERES SEGUN NIVEL DE ESCOLARIDAD, EDAD ACTUAL Y TAMAÑO DE LA LOCALIDAD DE RESIDENCIA

| TAMAÑO LOCALIDAD DE RESIDENCIA | NIVEL DE ESCOLARIDAD |            |                     |                   |                                 |                               |                               |                             |                         |   | N. S |  |
|--------------------------------|----------------------|------------|---------------------|-------------------|---------------------------------|-------------------------------|-------------------------------|-----------------------------|-------------------------|---|------|--|
|                                | Total                | Ningún año | Primaria incompleta | Primaria completa | Secundaria o Prevoc. incompleta | Secundaria o Prevoc. completa | Prepa- ratoria o Voc. incomp. | Prepa- ratoria o Voc. comp. | Universidad o Postgrado |   |      |  |
| 500, 000 y más hab.            |                      |            |                     |                   |                                 |                               |                               |                             |                         |   |      |  |
| GRUPOS DE EDAD                 |                      |            |                     |                   |                                 |                               |                               |                             |                         |   |      |  |
| TOTAL                          | 2,137                | 233        | 702                 | 436               | 202                             | 519                           | 24                            | 115                         | 106                     | - | -    |  |
| 15 - 19                        | 104                  | 4          | 41                  | 33                | 11                              | 10                            | 2                             | 3                           | -                       | - | -    |  |
| 20 - 24                        | 527                  | 26         | 119                 | 129               | 59                              | 109                           | 8                             | 29                          | 48                      | - | -    |  |
| 25 - 29                        | 443                  | 24         | 126                 | 87                | 50                              | 79                            | 10                            | 37                          | 30                      | - | -    |  |
| 30 - 34                        | 360                  | 42         | 131                 | 81                | 24                              | 47                            | 3                             | 23                          | 9                       | - | -    |  |
| 35 - 39                        | 270                  | 33         | 110                 | 50                | 24                              | 31                            | 1                             | 10                          | 11                      | - | -    |  |
| 40 - 44                        | 232                  | 53         | 98                  | 30                | 19                              | 22                            | -                             | 6                           | 4                       | - | -    |  |
| 45 - 49                        | 201                  | 51         | 77                  | 26                | 15                              | 21                            | -                             | 7                           | 4                       | - | -    |  |

(Concluye)

CUADRO I.4 B  
DISTRIBUCION DEL TOTAL DE MUJERES SEGUN NIVEL DE ESCOLARIDAD, EDAD ACTUAL Y REGION DE RESIDENCIA

| TOTAL POR REGION | NIVEL DE ESCOLARIDAD |            |                     |                   |                                 |                               |                             |                           |                       |     |
|------------------|----------------------|------------|---------------------|-------------------|---------------------------------|-------------------------------|-----------------------------|---------------------------|-----------------------|-----|
|                  | Total                | Ningún año | Primaria incompleta | Primaria completa | Secundaria o Prevoc. incompleta | Secundaria o Prevoc. completa | Preparatoria o Voc. incomp. | Preparatoria o Voc. comp. | Universidad Postgrado | N.S |
| TOTAL            | 7,310                | 1,477      | 3,191               | 1,133             | 441                             | 626                           | 52                          | 216                       | 173                   | 1   |
| 15 - 19          | 485                  | 77         | 253                 | 90                | 28                              | 27                            | 4                           | 6                         | -                     | -   |
| 20 - 24          | 1,707                | 165        | 637                 | 380               | 121                             | 229                           | 22                          | 68                        | 85                    | -   |
| 25 - 29          | 1,415                | 199        | 595                 | 241               | 99                              | 154                           | 19                          | 66                        | 42                    | -   |
| 30 - 34          | 1,148                | 234        | 524                 | 187               | 62                              | 86                            | 4                           | 33                        | 18                    | -   |
| 35 - 39          | 1,053                | 283        | 491                 | 117               | 66                              | 61                            | 1                           | 21                        | 13                    | -   |
| 40 - 44          | 820                  | 265        | 387                 | 71                | 40                              | 38                            | 1                           | 10                        | 7                     | 1   |
| 45 - 49          | 682                  | 254        | 304                 | 47                | 25                              | 31                            | 1                           | 12                        | 8                     | -   |
| NOROESTE         |                      |            |                     |                   |                                 |                               |                             |                           |                       |     |
| GRUPOS DE EDAD   | TOTAL                | Ningún año | Primaria incompleta | Primaria completa | Secundaria o Prevoc. incompleta | Secundaria o Prevoc. completa | Preparatoria o Voc. incomp. | Preparatoria o Voc. comp. | Universidad Postgrado | N.S |
| TOTAL            | 613                  | 73         | 301                 | 109               | 49                              | 50                            | 5                           | 14                        | 11                    | 1   |
| 15 - 19          | 48                   | 5          | 23                  | 10                | 4                               | 3                             | 1                           | 2                         | -                     | -   |
| 20 - 24          | 152                  | 7          | 48                  | 39                | 18                              | 24                            | 3                           | 4                         | 9                     | -   |
| 25 - 29          | 98                   | 13         | 40                  | 23                | 8                               | 11                            | 1                           | 1                         | 1                     | -   |
| 30 - 34          | 103                  | 11         | 60                  | 20                | 9                               | 2                             | -                           | 1                         | -                     | -   |
| 35 - 39          | 92                   | 14         | 53                  | 10                | 6                               | 4                             | -                           | 5                         | -                     | -   |
| 40 - 44          | 73                   | 11         | 46                  | 7                 | 2                               | 5                             | -                           | 1                         | -                     | 1   |
| 45 - 49          | 47                   | 12         | 31                  | -                 | 2                               | 1                             | -                           | -                         | 1                     | -   |

(Continúa)

CUADRO I.4 B  
DISTRIBUCION DEL TOTAL DE MUJERES SEGUN NIVEL DE ESCOLARIDAD, EDAD ACTUAL Y REGION DE RESIDENCIA

| REGION DE RESIDENCIA | GRUPOS DE EDAD | Total | NIVEL DE ESCOLARIDAD |                     |                   |                                 |                               |                               |                             |                         |     |   |
|----------------------|----------------|-------|----------------------|---------------------|-------------------|---------------------------------|-------------------------------|-------------------------------|-----------------------------|-------------------------|-----|---|
|                      |                |       | Ningún año           | Primaria incompleta | Primaria completa | Secundaria o Prevoc. incompleta | Secundaria o Prevoc. completa | Prepa- ratoria o Voc. incomp. | Prepa- ratoria o Voc. comp. | Universidad o Postgrado | N.S |   |
| NORESTE              | TOTAL          | 535   | 45                   | 264                 | 96                | 31                              | 68                            | 9                             | 10                          | 12                      | -   |   |
|                      | 15 - 19        | 30    | -                    | 20                  | 6                 | 2                               | 2                             | -                             | -                           | -                       | -   |   |
|                      | 20 - 24        | 113   | 3                    | 43                  | 33                | 2                               | 20                            | 5                             | 1                           | 6                       | -   |   |
|                      | 25 - 29        | 93    | 5                    | 32                  | 21                | 8                               | 17                            | 3                             | 3                           | 4                       | -   |   |
|                      | 30 - 34        | 91    | 8                    | 45                  | 15                | 6                               | 13                            | 1                             | 2                           | 1                       | -   |   |
|                      | 35 - 39        | 83    | 9                    | 48                  | 8                 | 7                               | 7                             | -                             | 3                           | 1                       | -   |   |
|                      | 40 - 44        | 66    | 9                    | 46                  | 4                 | 2                               | 4                             | -                             | 1                           | -                       | -   |   |
|                      | 45 - 49        | 59    | 11                   | 30                  | 9                 | 4                               | 5                             | -                             | -                           | -                       | -   |   |
|                      | NORTE          |       |                      |                     |                   |                                 |                               |                               |                             |                         |     |   |
|                      | GRUPOS DE EDAD | TOTAL | 865                  | 89                  | 449               | 161                             | 48                            | 68                            | 8                           | 28                      | 14  | - |
| 15 - 19              |                | 66    | 6                    | 42                  | 12                | 2                               | 3                             | -                             | 1                           | -                       | -   |   |
| 20 - 24              |                | 215   | 12                   | 87                  | 48                | 15                              | 29                            | 5                             | 13                          | 6                       | -   |   |
| 25 - 29              |                | 171   | 12                   | 86                  | 35                | 10                              | 15                            | 1                             | 8                           | 4                       | -   |   |
| 30 - 34              |                | 130   | 9                    | 75                  | 28                | 5                               | 11                            | 1                             | 2                           | 1                       | -   |   |
| 35 - 39              |                | 114   | 20                   | 63                  | 17                | 9                               | 4                             | -                             | 1                           | -                       | -   |   |
| 40 - 44              |                | 81    | 14                   | 41                  | 15                | 4                               | 4                             | 1                             | -                           | 2                       | -   |   |
| 45 - 49              |                | 88    | 16                   | 57                  | 6                 | 3                               | 2                             | -                             | 3                           | 1                       | -   |   |

(Continúa)

CUADRO I. 4 B  
DISTRIBUCION DEL TOTAL DE MUJERES SEGUN NIVEL DE ESCOLARIDAD, EDAD ACTUAL Y REGION DE RESIDENCIA

| REGION DE RESIDENCIA |       | NIVEL DE ESCOLARIDAD |                     |                   |                                 |                               |                             |                           |                         |      |
|----------------------|-------|----------------------|---------------------|-------------------|---------------------------------|-------------------------------|-----------------------------|---------------------------|-------------------------|------|
| OCCIDENTAL           |       | Ningún año           | Primaria incompleta | Primaria completa | Secundaria o Prevoc. incompleta | Secundaria o Prevoc. completa | Preparatoria o Voc. incomp. | Preparatoria o Voc. comp. | Universidad o Postgrado | N. S |
| GRUPOS DE EDAD       | Total |                      |                     |                   |                                 |                               |                             |                           |                         |      |
| TOTAL                | 1,123 | 281                  | 518                 | 149               | 53                              | 68                            | 8                           | 32                        | 14                      | -    |
| 15 - 19              | 61    | 9                    | 35                  | 10                | 4                               | 2                             | -                           | 1                         | -                       | -    |
| 20 - 24              | 274   | 29                   | 120                 | 61                | 19                              | 22                            | 3                           | 12                        | 8                       | -    |
| 25 - 29              | 235   | 44                   | 115                 | 37                | 8                               | 17                            | 4                           | 7                         | 3                       | -    |
| 30 - 34              | 168   | 55                   | 70                  | 18                | 8                               | 9                             | 1                           | 6                         | 1                       | -    |
| 35 - 39              | 148   | 49                   | 68                  | 11                | 6                               | 10                            | -                           | 3                         | 1                       | -    |
| 40 - 44              | 126   | 44                   | 61                  | 7                 | 6                               | 5                             | -                           | 2                         | 1                       | -    |
| 45 - 49              | 111   | 51                   | 49                  | 5                 | 2                               | 3                             | -                           | 1                         | -                       | -    |
| CENTRO               |       |                      |                     |                   |                                 |                               |                             |                           |                         |      |
| GRUPOS DE EDAD       | Total | Ningún año           | Primaria incompleta | Primaria completa | Secundaria o Prevoc. incompleta | Secundaria o Prevoc. completa | Preparatoria o Voc. incomp. | Preparatoria o Voc. comp. | Universidad o Postgrado | N. S |
| TOTAL                | 2,905 | 572                  | 1,098               | 497               | 202                             | 301                           | 19                          | 112                       | 104                     | -    |
| 15 - 19              | 165   | 27                   | 73                  | 39                | 10                              | 12                            | 2                           | 2                         | -                       | -    |
| 20 - 24              | 684   | 63                   | 227                 | 153               | 53                              | 108                           | 5                           | 29                        | 46                      | -    |
| 25 - 29              | 581   | 65                   | 207                 | 106               | 53                              | 74                            | 10                          | 41                        | 25                      | -    |
| 30 - 34              | 469   | 83                   | 198                 | 88                | 25                              | 39                            | 1                           | 21                        | 14                      | -    |
| 35 - 39              | 411   | 104                  | 170                 | 58                | 27                              | 31                            | 1                           | 9                         | 11                      | -    |
| 40 - 44              | 325   | 121                  | 128                 | 30                | 20                              | 19                            | -                           | 3                         | 4                       | -    |
| 45 - 49              | 270   | 109                  | 95                  | 23                | 14                              | 18                            | -                           | 7                         | 4                       | -    |

(Continúa)

CUADRO I.4 B  
DISTRIBUCION DEL TOTAL DE MUJERES SEGUN NIVEL DE ESCOLARIDAD, EDAD ACTUAL Y REGION DE RESIDENCIA

| REGION DE RESIDENCIA | GRUPOS DE EDAD | Total | NIVEL DE ESCOLARIDAD |                     |                   |                                 |                               |                               |                             |                         |     |   |  |
|----------------------|----------------|-------|----------------------|---------------------|-------------------|---------------------------------|-------------------------------|-------------------------------|-----------------------------|-------------------------|-----|---|--|
|                      |                |       | Ningún año           | Primaria incompleta | Primaria completa | Secundaria o Prevoc. incompleta | Secundaria o Prevoc. completa | Prepa- ratoria o Voc. incomp. | Prepa- ratoria o Voc. comp. | Universidad o Postgrado | N.S |   |  |
| GOLFO                | TOTAL          | 443   | 157                  | 169                 | 54                | 22                              | 24                            | -                             | -                           | 10                      | 7   | - |  |
|                      | 15 - 19        | 43    | 11                   | 19                  | 9                 | 2                               | 2                             | -                             | -                           | -                       | -   | - |  |
|                      | 20 - 24        | 99    | 17                   | 38                  | 19                | 6                               | 9                             | -                             | 5                           | 5                       | -   |   |  |
|                      | 25 - 29        | 84    | 25                   | 34                  | 12                | 2                               | 7                             | -                             | 3                           | 1                       | -   |   |  |
|                      | 30 - 34        | 65    | 25                   | 24                  | 5                 | 5                               | 5                             | -                             | 1                           | -                       | -   |   |  |
|                      | 35 - 39        | 65    | 32                   | 21                  | 7                 | 4                               | 1                             | -                             | -                           | -                       | -   |   |  |
|                      | 40 - 44        | 47    | 26                   | 18                  | -                 | -                               | -                             | -                             | -                           | -                       | -   |   |  |
|                      | 45 - 49        | 40    | 21                   | 15                  | 2                 | -                               | -                             | -                             | 1                           | 1                       | -   |   |  |
|                      | SURESTE        |       |                      |                     |                   |                                 |                               |                               |                             |                         |     |   |  |
|                      | GRUPOS DE EDAD |       |                      |                     |                   |                                 |                               |                               |                             |                         |     |   |  |
| TOTAL                | 155            | 21    | 72                   | 14                  | 15                | 26                              | -                             | -                             | 3                           | 4                       | -   |   |  |
| 15 - 19              | 11             | 1     | 7                    | -                   | 1                 | 2                               | -                             | -                             | -                           | -                       | -   |   |  |
| 20 - 24              | 37             | 4     | 15                   | 6                   | 3                 | 6                               | -                             | 1                             | 2                           | -                       |     |   |  |
| 25 - 29              | 35             | 3     | 16                   | 1                   | 6                 | 8                               | -                             | -                             | 1                           | -                       |     |   |  |
| 30 - 34              | 24             | 3     | 10                   | 3                   | 2                 | 5                               | -                             | -                             | 1                           | -                       |     |   |  |
| 35 - 39              | 19             | 3     | 9                    | 1                   | 3                 | 3                               | -                             | -                             | -                           | -                       |     |   |  |
| 40 - 44              | 19             | 4     | 10                   | 2                   | -                 | 1                               | -                             | 2                             | -                           | -                       |     |   |  |
| 45 - 49              | 10             | 3     | 5                    | 1                   | -                 | 1                               | -                             | -                             | -                           | -                       |     |   |  |

(Continúa)

CUADRO I. 4 B  
DISTRIBUCION DEL TOTAL DE MUJERES SEGUN NIVEL DE ESCOLARIDAD, EDAD ACTUAL Y REGION DE RESIDENCIA

| REGION DE RESIDENCIA |       | NIVEL DE ESCOLARIDAD |                        |                      |                                       |                                     |  |                                      |                               |      |
|----------------------|-------|----------------------|------------------------|----------------------|---------------------------------------|-------------------------------------|--|--------------------------------------|-------------------------------|------|
| PACIFICO SUR         |       | Ningún<br>año        | Primaria<br>incompleta | Primaria<br>completa | Secundaria<br>o Prevoc.<br>incompleta | Secundaria<br>o Prevoc.<br>completa | Prepa-<br>ratoria<br>o Voc.<br>incomp. | Prepa-<br>ratoria<br>o Voc.<br>comp. | Universidad<br>o<br>Postgrado | N. S |
| GRUPOS DE EDAD       | Total |                      |                        |                      |                                       |                                     |  |                                      |                               |      |
| TOTAL                | 671   | 239                  | 320                    | 53                   | 21                                    | 21                                  | 3                                      | 7                                    | 7                             | -    |
| 15 - 19              | 61    | 18                   | 34                     | 4                    | 3                                     | 1                                   | 1                                      | -                                    | -                             | -    |
| 20 - 24              | 133   | 30                   | 59                     | 21                   | 5                                     | 11                                  | 1                                      | 3                                    | 3                             | -    |
| 25 - 29              | 118   | 32                   | 65                     | 6                    | 4                                     | 5                                   | -                                      | 3                                    | 3                             | -    |
| 30 - 34              | 98    | 40                   | 44                     | 10                   | 2                                     | 2                                   | -                                      | -                                    | -                             | -    |
| 35 - 39              | 121   | 52                   | 59                     | 5                    | 4                                     | 1                                   | -                                      | -                                    | -                             | -    |
| 40 - 44              | 83    | 36                   | 37                     | 6                    | 3                                     | -                                   | -                                      | 1                                    | -                             | -    |
| 45 - 49              | 57    | 31                   | 22                     | 1                    | -                                     | 1                                   | 1                                      | -                                    | 1                             | -    |

(Concluye)

CUADRO I.5  
DISTRIBUCION DEL TOTAL DE MUJERES SEGUN ESTADO CONYUGAL ACTUAL Y EDAD ACTUAL

| GRUPOS DE EDAD | E S T A D O C O N Y U G A L A C T U A L |        |             |        |                                     |                         | TOTAL |
|----------------|---|--------|-------------|--------|-------------------------------------|-------------------------|-------|
|                | Soltera                                 | Casada | Conviviente | Viuda. | Divorciada o separada de matrimonio | Separada de Convivencia |       |
| - 20           | 14 <sup>1/</sup>                        | 321    | 115         | 2      | 10                                  | 23                      | 485   |
| 20 - 24        | 587                                     | 863    | 169         | 8      | 32                                  | 48                      | 1,707 |
| 25 - 29        | 213                                     | 998    | 135         | 10     | 36                                  | 23                      | 1,415 |
| 30 - 34        | 101                                     | 831    | 133         | 21     | 31                                  | 31                      | 1,148 |
| 35 - 39        | 58                                      | 752    | 130         | 40     | 38                                  | 35                      | 1,053 |
| 40 - 44        | 50                                      | 597    | 69          | 41     | 38                                  | 25                      | 820   |
| 45 y más       | 32                                      | 471    | 56          | 64     | 36                                  | 23                      | 682   |
| TOTAL          | 1,055                                   | 4,833  | 807         | 186    | 221                                 | 208                     | 7,310 |

<sup>1/</sup> Debe recordarse que estas mujeres son solteras con al menos un hijo nacido vivo.



CUADRO I.6  
DISTRIBUCION DEL TOTAL DE MUJERES SEGUN OCUPACION ACTUAL, TAMAÑO DE LA LOCALIDAD DE RESIDENCIA Y EDAD ACTUAL

| TOTAL POR EDAD ACTUAL       |       | OCUPACION ACTUAL |   |                           |                           |                                       |                   |                         |                                 |                                     |                           |      |
|-----------------------------|-------|------------------|---|---------------------------|---------------------------|---------------------------------------|-------------------|-------------------------|---------------------------------|-------------------------------------|---------------------------|------|
| LOCALIDAD DE RESIDENCIA     |       | No trabaja       | Profesionales, técnicos, administradores y propietarios | Empleados administrativos | Comerciantes y vendedores | Agricultores, ejidatarios y ganaderos | Obreros agrícolas | Trabajadores domésticos | Trabajadores en otros servicios | Obreros especializados no agrícolas | Obreros no especializados | N.S. |
| TOTAL                       | 7,310 | 5,427            | 300   | 271                       | 320                       | 20                                    | 182               | 219                     | 268                             | 301                                 | -                         | 2    |
| Menos de 2,500 habitantes   | 2,876 | 2,353            | 38  | 11                        | 89                        | 19                                    | 166               | 26                      | 73                              | 101                                 | -                         | -    |
| 2,500 a 19,999 habitantes   | 639   | 519              | 22  | 8                         | 28                        | -                                     | 14                | 12                      | 19                              | 17                                  | -                         | -    |
| 20,000 a 499,999 habitantes | 1,658 | 1,136            | 103   | 92                        | 97                        | 1                                     | 1                 | 68                      | 78                              | 81                                  | -                         | 1    |
| 500,000 y más habitantes    | 2,137 | 1,419            | 137   | 160                       | 106                       | -                                     | 1                 | 113                     | 98                              | 102                                 | -                         | 1    |

| EDAD DE 15-19 AÑOS          |     | OCUPACION ACTUAL |   |                           |                           |                                       |                   |                         |                                 |                                     |                           |            |
|-----------------------------|-----|------------------|---|---------------------------|---------------------------|---------------------------------------|-------------------|-------------------------|---------------------------------|-------------------------------------|---------------------------|------------|
| LOCALIDAD DE RESIDENCIA     |     | No trabaja       | Profesionales, técnicos, administradores y propietarios | Empleados administrativos | Comerciantes y vendedores | Agricultores, ejidatarios y ganaderos | Obreros agrícolas | Trabajadores domésticos | Trabajadores en otros servicios | Obreros especializados no agrícolas | Obreros no especializados | N.S.       |
| TOTAL                       | 485 | 437              | -   | 6                         | 8                         | -                                     | 10                | 12                      | 2                               | 10                                  | -                         | -          |
| Menos de 2,500 habitantes   | 256 | 237              | -   | -                         | 3                         | -                                     | 9                 | 3                       | -                               | 4                                   | -                         | -          |
| 2,500 a 19,999 habitantes   | 46  | 41               | -   | 1                         | 1                         | -                                     | 1                 | 1                       | 1                               | -                                   | -                         | -          |
| 20,000 a 499,999 habitantes | 79  | 67               | -   | 3                         | 2                         | -                                     | -                 | 2                       | 1                               | 4                                   | -                         | -          |
| 500,000 y más habitantes    | 104 | 92               | -   | 2                         | 2                         | -                                     | -                 | 6                       | -                               | 2                                   | -                         | (Continúa) |

CUADRO 1.6  
DISTRIBUCION DEL TOTAL DE MUJERES SEGUN OCUPACION ACTUAL, TAMAÑO DE LA LOCALIDAD DE RESIDENCIA Y EDAD ACTUAL

| EDAD DE 20-24 AÑOS      | LOCALIDAD DE RESIDENCIA     | OCUPACION ACTUAL |            |   |  |                          |                                       |                   |                         |                                 |                                       |                           |       |
|-------------------------|-----------------------------|------------------|------------|---|--|--------------------------|---------------------------------------|-------------------|-------------------------|---------------------------------|---------------------------------------|---------------------------|-------|
|                         |                             | TOTAL            | No trabaja | Profesionales, técnicos, administradores y propietarios | Empleados administrativos y vendedores | Comerciantes y ganaderos | Agricultores, ejidatarios y ganaderos | Obreros agrícolas | Trabajadoras domésticas | Trabajadoras en otros servicios | Obreros especializados en agricultura | Obreros no especializados | N. S. |
| EDAD DE 25-29 AÑOS      | TOTAL                       | 1,707            | 1,217      | 88  | 100                                    | 57                       | -                                     | 34                | 82                      | 42                              | 86                                    | -                         | 1     |
|                         | Menos de 2,500 habitantes   | 596              | 498        | 8   | 4                                      | 17                       | -                                     | 28                | 7                       | 9                               | 25                                    | -                         | -     |
|                         | 2,500 a 19,999 habitantes   | 171              | 137        | 8   | 3                                      | 7                        | -                                     | 6                 | 6                       | 2                               | 2                                     | -                         | -     |
|                         | 20,000 a 499,999 habitantes | 413              | 275        | 30  | 31                                     | 18                       | -                                     | -                 | 25                      | 10                              | 24                                    | -                         | -     |
|                         | 500,000 y más habitantes    | 527              | 307        | 42  | 62                                     | 15                       | -                                     | -                 | 44                      | 21                              | 35                                    | -                         | 1     |
| LOCALIDAD DE RESIDENCIA | TOTAL                       | 1,415            | 1,073      | 81  | 65                                     | 49                       | -                                     | 20                | 25                      | 48                              | 54                                    | -                         | -     |
|                         | Menos de 2,500 habitantes   | 526              | 455        | 11  | 2                                      | 8                        | -                                     | 18                | 2                       | 12                              | 18                                    | -                         | -     |
|                         | 2,500 a 19,999 habitantes   | 120              | 95         | 6   | 2                                      | 8                        | -                                     | 2                 | 1                       | 1                               | 5                                     | -                         | -     |
|                         | 20,000 a 499,999 habitantes | 326              | 226        | 20  | 24                                     | 16                       | -                                     | -                 | 11                      | 17                              | 12                                    | -                         | -     |
|                         | 500,000 y más habitantes    | 443              | 297        | 44  | 37                                     | 17                       | -                                     | -                 | 11                      | 18                              | 19                                    | -                         | -     |

(Continúa)

CUADRO 1.6  
DISTRIBUCION DEL TOTAL DE MUJERES SEGUN OCUPACION ACTUAL, TAMAÑO DE LA LOCALIDAD DE RESIDENCIA Y EDAD ACTUAL

| EDAD DE 30-34 AÑOS          |       | OCUPACION ACTUAL |   |              |  |            |                            |             |                   |                         |                                  |                           |                           |      |
|-----------------------------|-------|------------------|---|--------------|--|------------|----------------------------|-------------|-------------------|-------------------------|----------------------------------|---------------------------|---------------------------|------|
| LOCALIDAD DE RESIDENCIA     | TOTAL | No trabaja       | Profesionales, técnicos, administradores y propietarios |              | Empleados administrativos y vendedores |            | Comerciantes y ejidatarios |             | Obreros agrícolas |                         | Trabajadores en otros servicios  |                           | Obreros no especializados | N.S. |
|                             |       |                  | Trabajadores  | Propietarios | Administrativos                        | Vendedores | Comerciantes               | Ejidatarios | Obreros agrícolas | Trabajadores domésticos | Obreros especializados agrícolas | Obreros no especializados |                           |      |
| TOTAL                       | 1,148 | 848              | 52  | 40           | 53                                     | 3          | 26                         | 33          | 41                | 51                      | -                                | 1                         |                           |      |
| Menos de 2,500 habitantes   | 429   | 352              | 7   | 3            | 13                                     | 3          | 24                         | 4           | 10                | 13                      | -                                | -                         |                           |      |
| 2,500 a 19,999 habitantes   | 103   | 82               | 5   | 1            | 3                                      | -          | 2                          | 2           | 4                 | 4                       | -                                | -                         |                           |      |
| 20,000 a 499,999 habitantes | 256   | 175              | 18  | 14           | 13                                     | -          | -                          | 11          | 10                | 14                      | -                                | 1                         |                           |      |
| 500,000 y más habitantes    | 360   | 239              | 22  | 22           | 24                                     | -          | -                          | 16          | 17                | 20                      | -                                | -                         |                           |      |

| EDAD DE 35-39 AÑOS          |       | OCUPACION ACTUAL |   |              |  |            |                            |             |                   |                         |                                  |                           |                           |            |
|-----------------------------|-------|------------------|---|--------------|--|------------|----------------------------|-------------|-------------------|-------------------------|----------------------------------|---------------------------|---------------------------|------------|
| LOCALIDAD DE RESIDENCIA     | TOTAL | No trabaja       | Profesionales, técnicos, administradores y propietarios |              | Empleados administrativos y vendedores |            | Comerciantes y ejidatarios |             | Obreros agrícolas |                         | Trabajadores en otros servicios  |                           | Obreros no especializados | N.S.       |
|                             |       |                  | Trabajadores  | Propietarios | Administrativos                        | Vendedores | Comerciantes               | Ejidatarios | Obreros agrícolas | Trabajadores domésticos | Obreros especializados agrícolas | Obreros no especializados |                           |            |
| TOTAL                       | 1,053 | 749              | 39  | 25           | 70                                     | 7          | 33                         | 26          | 62                | 42                      | -                                | -                         |                           |            |
| Menos de 2,500 habitantes   | 454   | 340              | 7   | 2            | 26                                     | 7          | 31                         | 5           | 19                | 17                      | -                                | -                         |                           |            |
| 2,500 a 19,999 habitantes   | 82    | 67               | 1   | -            | 5                                      | -          | 1                          | -           | 5                 | 3                       | -                                | -                         |                           |            |
| 20,000 a 499,999 habitantes | 247   | 163              | 14  | 9            | 25                                     | -          | 1                          | 6           | 17                | 12                      | -                                | -                         |                           |            |
| 500,000 y más habitantes    | 270   | 179              | 17  | 14           | 14                                     | -          | -                          | 15          | 21                | 10                      | -                                | -                         |                           | (Continda) |

CUADRO 1.6  
DISTRIBUCIÓN DEL TOTAL DE MUJERES SEGUN OCUPACION ACTUAL, TAMAÑO DE LA LOCALIDAD DE RESIDENCIA Y EDAD ACTUAL

EDAD DE 40-44 AÑOS

LOCALIDAD DE RESIDENCIA

OCUPACION ACTUAL

|                             | TOTAL | No trabaja | Profesionales, técnicos, administradores y propietarios | Empleados administrativos | Comerciantes y vendedores | Agricultores, ejidatarios y ganaderos | Obreros agrícolas | Trabajadores domésticos | Trabajadores en otros servicios | Obreros especializados no agrícolas | Obreros no especializados | N. S. |
|-----------------------------|-------|------------|---|---------------------------|---------------------------|---------------------------------------|-------------------|-------------------------|---------------------------------|-------------------------------------|---------------------------|-------|
| TOTAL                       | 820   | 606        | 22  | 17                        | 44                        | 3                                     | 33                | 22                      | 45                              | 28                                  | -                         | -     |
| Menos de 2,500 habitantes   | 328   | 258        | 2   | -                         | 11                        | 2                                     | 30                | 2                       | 13                              | 10                                  | -                         | -     |
| 2,500 a 19,999 habitantes   | 72    | 60         | 2   | 1                         | 3                         | -                                     | 2                 | 1                       | 2                               | 1                                   | -                         | -     |
| 20,000 a 499,999 habitantes | 188   | 122        | 13  | 8                         | 11                        | 1                                     | -                 | 7                       | 15                              | 11                                  | -                         | -     |
| 500,000 y más habitantes    | 232   | 166        | 5   | 8                         | 19                        | -                                     | 1                 | 12                      | 15                              | 6                                   | -                         | -     |

EDAD DE 45-49 AÑOS

LOCALIDAD DE RESIDENCIA

OCUPACION ACTUAL

|                             | TOTAL | No trabaja | Profesionales, técnicos, administradores y propietarios | Empleados administrativos | Comerciantes y vendedores | Agricultores, ejidatarios y ganaderos | Obreros agrícolas | Trabajadores domésticos | Trabajadores en otros servicios | Obreros especializados no agrícolas | Obreros no especializados | N. S. |
|-----------------------------|-------|------------|---|---------------------------|---------------------------|---------------------------------------|-------------------|-------------------------|---------------------------------|-------------------------------------|---------------------------|-------|
| TOTAL                       | 682   | 497        | 18  | 18                        | 39                        | 7                                     | 26                | 19                      | 28                              | 30                                  | -                         | -     |
| Menos de 2,500 habitantes   | 287   | 213        | 3   | -                         | 11                        | 7                                     | 26                | 3                       | 10                              | 14                                  | -                         | -     |
| 2,500 a 19,999 habitantes   | 45    | 37         | -   | -                         | 1                         | -                                     | -                 | 1                       | 4                               | 2                                   | -                         | -     |
| 20,000 a 499,999 habitantes | 149   | 108        | 8   | 3                         | 12                        | -                                     | -                 | 6                       | 8                               | 4                                   | -                         | -     |
| 500,000 y más habitantes    | 201   | 139        | 7   | 15                        | 15                        | -                                     | -                 | 9                       | 6                               | 10                                  | -                         | -     |

(Concluye)

CUADRO I.7  
DISTRIBUCION DEL TOTAL DE MUJERES SEGUN OCUPACION ACTUAL, REGION DE RESIDENCIA Y EDAD ACTUAL

| TOTAL POR EDAD ACTUAL |       | OCUPACION ACTUAL |   |                           |                           |                                       |                   |                         |                                 |                                     |                           | Obreros no especializados | N. S. |
|-----------------------|-------|------------------|---|---------------------------|---------------------------|---------------------------------------|-------------------|-------------------------|---------------------------------|-------------------------------------|---------------------------|---------------------------|-------|
| REGION DE RESIDENCIA  |       | No trabaja       | Profesionales, técnicos, administradores y propietarios | Empleados administrativos | Comerciantes y vendedores | Agricultores, ejidatarios y ganaderos | Obreros agrícolas | Trabajadores domésticos | Trabajadores en otros servicios | Obreros especializados no agrícolas | Obreros no especializados |                           |       |
| TOTAL                 | 7,310 | 5,427            | 300   | 271                       | 320                       | 20                                    | 182               | 219                     | 268                             | 301                                 | -                         | 2                         |       |
| Noroeste              | 613   | 464              | 29  | 16                        | 31                        | 1                                     | 8                 | 15                      | 24                              | 25                                  | -                         | -                         |       |
| Noreste               | 535   | 395              | 21  | 20                        | 30                        | 1                                     | 2                 | 19                      | 20                              | 27                                  | -                         | -                         |       |
| Norte                 | 865   | 660              | 38  | 27                        | 38                        | 1                                     | 16                | 23                      | 27                              | 34                                  | -                         | 1                         |       |
| Occidental            | 1,123 | 879              | 39  | 26                        | 48                        | 1                                     | 25                | 19                      | 29                              | 57                                  | -                         | -                         |       |
| Centro                | 2,905 | 2,064            | 140   | 150                       | 116                       | 5                                     | 73                | 116                     | 114                             | 126                                 | -                         | 1                         |       |
| Golfo                 | 443   | 353              | 10  | 7                         | 20                        | 4                                     | 14                | 8                       | 18                              | 9                                   | -                         | -                         |       |
| Sureste               | 155   | 104              | 9   | 15                        | 3                         | -                                     | -                 | 9                       | 9                               | 6                                   | -                         | -                         |       |
| Pacífico Sur          | 671   | 508              | 14  | 10                        | 34                        | 7                                     | 44                | 10                      | 27                              | 17                                  | -                         | -                         |       |

| EDAD DE 15-19 AÑOS   |     | OCUPACION ACTUAL |   |                           |                           |                                       |                   |                         |                                 |                                     |                           | Obreros no especializados | N. S. |
|----------------------|-----|------------------|---|---------------------------|---------------------------|---------------------------------------|-------------------|-------------------------|---------------------------------|-------------------------------------|---------------------------|---------------------------|-------|
| REGION DE RESIDENCIA |     | No trabaja       | Profesionales, técnicos, administradores y propietarios | Empleados administrativos | Comerciantes y vendedores | Agricultores, ejidatarios y ganaderos | Obreros agrícolas | Trabajadores domésticos | Trabajadores en otros servicios | Obreros especializados no agrícolas | Obreros no especializados |                           |       |
| TOTAL                | 485 | 437              | -   | 6                         | 8                         | -                                     | 10                | 12                      | 2                               | 10                                  | -                         | -                         |       |
| Noroeste             | 48  | 43               | -   | -                         | 3                         | -                                     | 1                 | 1                       | -                               | -                                   | -                         | -                         |       |
| Noreste              | 30  | 29               | -   | -                         | -                         | -                                     | 1                 | -                       | -                               | -                                   | -                         | -                         |       |
| Norte                | 66  | 57               | -   | 2                         | 1                         | -                                     | 2                 | 1                       | -                               | 3                                   | -                         | -                         |       |
| Occidental           | 61  | 56               | -   | -                         | 1                         | -                                     | 1                 | 1                       | -                               | 2                                   | -                         | -                         |       |
| Centro               | 165 | 146              | -   | 3                         | 1                         | -                                     | 3                 | 7                       | -                               | 5                                   | -                         | -                         |       |
| Golfo                | 43  | 40               | -   | -                         | 1                         | -                                     | -                 | 1                       | 1                               | -                                   | -                         | -                         |       |
| Sureste              | 11  | 9                | -   | 1                         | -                         | -                                     | -                 | -                       | 1                               | -                                   | -                         | -                         |       |
| Pacífico Sur         | 61  | 57               | -   | -                         | 1                         | -                                     | 2                 | 1                       | -                               | -                                   | -                         | -                         |       |

(Contina)

CUADRO I.7  
DISTRIBUCION DEL TOTAL DE MUJERES SEGUN OCUPACION ACTUAL, REGION DE RESIDENCIA Y EDAD ACTUAL

EDAD DE 20-24 AÑOS

REGION DE RESIDENCIA

OCUPACION ACTUAL

|              | TOTAL | No trabaja | Profesionales, técnicos, administradores y propietarios | Empleados administrativos | Comerciantes y vendedores | Agricultores, ejidatarios y ganaderos | Obreros agrícolas | Trabajadores domésticos | Trabajadores en otros servicios | Obreros especializados no agrícolas | Obreros no especializados | N. S. |
|--------------|-------|------------|---|---------------------------|---------------------------|---------------------------------------|-------------------|-------------------------|---------------------------------|-------------------------------------|---------------------------|-------|
| TOTAL        | 1,707 | 1,217      | 88  | 100                       | 57                        | -                                     | 34                | 82                      | 42                              | 86                                  | -                         | 1     |
| Noroeste     | 152   | 101        | 14  | 8                         | 7                         | -                                     | 1                 | 5                       | 7                               | 9                                   | -                         | -     |
| Noreste      | 113   | 74         | 6   | 11                        | 4                         | -                                     | -                 | 6                       | 1                               | 11                                  | -                         | -     |
| Norte        | 215   | 163        | 8   | 8                         | 8                         | -                                     | 5                 | 10                      | 5                               | 8                                   | -                         | -     |
| Occidental   | 274   | 204        | 14  | 14                        | 10                        | -                                     | 5                 | 7                       | 4                               | 16                                  | -                         | -     |
| Centro       | 684   | 461        | 39  | 51                        | 16                        | -                                     | 16                | 42                      | 22                              | 36                                  | -                         | 1     |
| Golfo        | 99    | 86         | 1   | 1                         | 5                         | -                                     | 1                 | 2                       | 1                               | 2                                   | -                         | -     |
| Sureste      | 37    | 22         | 2   | 4                         | -                         | -                                     | -                 | 7                       | -                               | 2                                   | -                         | -     |
| Pacífico Sur | 133   | 106        | 4   | 3                         | 7                         | -                                     | 6                 | 3                       | 2                               | 2                                   | -                         | -     |

EDAD DE 25-29 AÑOS

REGION DE RESIDENCIA

OCUPACION ACTUAL

|              | TOTAL | No trabaja | Profesionales, técnicos, administradores y propietarios | Empleados administrativos | Comerciantes y vendedores | Agricultores, ejidatarios y ganaderos | Obreros agrícolas | Trabajadores domésticos | Trabajadores en otros servicios | Obreros especializados no agrícolas | Obreros no especializados | N. S. |
|--------------|-------|------------|---|---------------------------|---------------------------|---------------------------------------|-------------------|-------------------------|---------------------------------|-------------------------------------|---------------------------|-------|
| TOTAL        | 1,415 | 1,073      | 81  | 65                        | 49                        | -                                     | 20                | 25                      | 48                              | 54                                  | -                         | -     |
| Noroeste     | 98    | 76         | 3   | 5                         | 3                         | -                                     | 1                 | 2                       | 3                               | 5                                   | -                         | -     |
| Noreste      | 93    | 69         | 5   | 4                         | 6                         | -                                     | -                 | 1                       | 4                               | 4                                   | -                         | -     |
| Norte        | 171   | 130        | 9   | 5                         | 9                         | -                                     | 2                 | 3                       | 7                               | 6                                   | -                         | -     |
| Occidental   | 235   | 193        | 9   | 5                         | 10                        | -                                     | 1                 | 3                       | 4                               | 10                                  | -                         | -     |
| Centro       | 581   | 425        | 42  | 37                        | 13                        | -                                     | 8                 | 11                      | 19                              | 26                                  | -                         | -     |
| Golfo        | 84    | 64         | 5   | 4                         | 2                         | -                                     | 3                 | 3                       | 1                               | 2                                   | -                         | -     |
| Sureste      | 35    | 24         | 2   | 4                         | 1                         | -                                     | -                 | -                       | 4                               | -                                   | -                         | -     |
| Pacífico Sur | 118   | 92         | 6   | 1                         | 5                         | -                                     | 5                 | 2                       | 6                               | 1                                   | -                         | -     |

(Continúa)

CUADRO I.7  
DISTRIBUCION DEL TOTAL DE MUJERES SEGUN OCUPACION ACTUAL, REGION DE RESIDENCIA Y EDAD ACTUAL

EDAD DE 30-34 AÑOS

REGION DE RESIDENCIA

OCUPACION ACTUAL

|              | TOTAL | No trabaja | Profesionales, técnicos, administradores y propietarios | Empleados administrativos | Comerciantes y vendedores | Agricultores, ejidatarios y ganaderos | Obreros agrícolas | Trabajadores domésticos | Trabajadores en otros servicios | Obreros especializados no agrícolas | Obreros no especializados | N. S. |
|--------------|-------|------------|---|---------------------------|---------------------------|---------------------------------------|-------------------|-------------------------|---------------------------------|-------------------------------------|---------------------------|-------|
| TOTAL        | 1,148 | 848        | 52  | 40                        | 53                        | 3                                     | 26                | 33                      | 41                              | 51                                  | -                         | 1     |
| Noroeste     | 103   | 77         | 5   | 2                         | 7                         | -                                     | 2                 | 4                       | 2                               | 4                                   | -                         | -     |
| Noreste      | 91    | 68         | 2   | 2                         | 5                         | -                                     | -                 | 5                       | 4                               | 5                                   | -                         | -     |
| Norte        | 130   | 96         | 7   | 6                         | 5                         | -                                     | 2                 | 5                       | 3                               | 5                                   | -                         | 1     |
| Occidental   | 168   | 133        | 6   | 4                         | 8                         | -                                     | 6                 | 1                       | 4                               | 6                                   | -                         | -     |
| Centro       | 469   | 330        | 29  | 19                        | 22                        | 1                                     | 7                 | 17                      | 21                              | 23                                  | -                         | -     |
| Golfo        | 65    | 54         | 2   | 2                         | 2                         | -                                     | 3                 | -                       | 1                               | 1                                   | -                         | -     |
| Sureste      | 24    | 16         | 1   | 3                         | 1                         | -                                     | -                 | -                       | -                               | 3                                   | -                         | -     |
| Pacífico Sur | 98    | 74         | -   | 2                         | 3                         | 2                                     | 6                 | 1                       | 6                               | 4                                   | -                         | -     |

EDAD DE 35-39 AÑOS

REGION DE RESIDENCIA

OCUPACION ACTUAL

|              | TOTAL | No trabaja | Profesionales, técnicos, administradores y propietarios | Empleados administrativos | Comerciantes y vendedores | Agricultores, ejidatarios y ganaderos | Obreros agrícolas | Trabajadores domésticos | Trabajadores en otros servicios | Obreros especializados no agrícolas | Obreros no especializados | N. S. |
|--------------|-------|------------|---|---------------------------|---------------------------|---------------------------------------|-------------------|-------------------------|---------------------------------|-------------------------------------|---------------------------|-------|
| TOTAL        | 1,053 | 749        | 39  | 25                        | 70                        | 7                                     | 33                | 26                      | 62                              | 42                                  | -                         | -     |
| Noroeste     | 92    | 73         | 3   | -                         | 5                         | -                                     | 2                 | -                       | 7                               | 2                                   | -                         | -     |
| Noreste      | 83    | 53         | 5   | 2                         | 10                        | 1                                     | -                 | 3                       | 5                               | 4                                   | -                         | -     |
| Norte        | 114   | 86         | 4   | 3                         | 7                         | -                                     | 3                 | 2                       | 4                               | 5                                   | -                         | -     |
| Occidental   | 148   | 115        | 3   | 1                         | 9                         | -                                     | -                 | 1                       | 8                               | 11                                  | -                         | -     |
| Centro       | 411   | 277        | 20  | 16                        | 26                        | -                                     | 16                | 18                      | 24                              | 14                                  | -                         | -     |
| Golfo        | 65    | 46         | -   | -                         | 4                         | 3                                     | 3                 | 1                       | 6                               | 2                                   | -                         | -     |
| Sureste      | 19    | 15         | 2   | 1                         | -                         | -                                     | -                 | -                       | 1                               | -                                   | -                         | -     |
| Pacífico Sur | 121   | 84         | 2   | 2                         | 9                         | 3                                     | 9                 | 1                       | 7                               | 4                                   | -                         | -     |

(Continúa)

CUADRO 1.7  
DISTRIBUCION DEL TOTAL DE MUJERES SEGUN OCUPACION ACTUAL, REGION DE RESIDENCIA Y EDAD ACTUAL

| EDAD DE 40-44 AÑOS   |               | OCUPACION ACTUAL   |                                     |                                 |   |                      |                            |                                       |  |                                   |     |  |
|----------------------|---------------|--|-------------------------------------|---------------------------------|---|----------------------|----------------------------|---------------------------------------|--|-----------------------------------|-----|--|
| REGION DE RESIDENCIA |               | OCUPACION ACTUAL   |                                     |                                 |   |                      |                            |                                       |  |                                   |     |  |
| TOTAL                | No<br>trabajo | Profesionales,<br>técnicos, ad-<br>ministradores<br>y propietarios | Empleados ad-<br>ministrati-<br>vos | Comerciantes<br>y<br>vendedores | Agricultores,<br>ejidatarios<br>y ganaderos | Obreros<br>agrícolas | Trabajadores<br>domésticos | Trabajadores en<br>otros<br>servicios | Obreros<br>especiali-<br>zados no<br>agrícolas | Obreros<br>no especia-<br>lizados | N.S |  |
| TOTAL                | 820           | 606  | 22                                  | 17                              | 44  | 3                    | 33                         | 22                                    | 45   | 28                                | -   |  |
| Noroeste             | 73            | 57   | 2                                   | 1                               | 3   | -                    | 1                          | 2                                     | 4  | 3                                 | -   |  |
| Noreste              | 66            | 56   | 1                                   | -                               | 4   | -                    | -                          | 1                                     | 3  | 1                                 | -   |  |
| Norte                | 81            | 61   | 4                                   | 3                               | 3   | -                    | 2                          | -                                     | 5  | 3                                 | -   |  |
| Occidental           | 126           | 93   | 7                                   | 1                               | 4   | 1                    | 8                          | 3                                     | 3  | 6                                 | -   |  |
| Centro               | 325           | 237  | 4                                   | 10                              | 22  | -                    | 10                         | 14                                    | 18   | 10                                | -   |  |
| Golfo                | 47            | 33   | -                                   | -                               | 2   | -                    | 4                          | -                                     | 7  | 1                                 | -   |  |
| Sureste              | 19            | 13   | 2                                   | 1                               | -   | -                    | 1                          | 1                                     | 1  | 1                                 | -   |  |
| Pacífico Sur         | 83            | 56   | 2                                   | 1                               | 6   | 2                    | 8                          | 1                                     | 4  | 3                                 | -   |  |
| EDAD DE 45-49 AÑOS   |               |  |                                     |                                 |   |                      |                            |                                       |  |                                   |     |  |
| REGION DE RESIDENCIA |               | OCUPACION ACTUAL   |                                     |                                 |   |                      |                            |                                       |  |                                   |     |  |
| TOTAL                | No<br>trabajo | Profesionales,<br>técnicos, ad-<br>ministradores<br>y propietarios | Empleados ad-<br>ministrati-<br>vos | Comerciantes<br>y<br>vendedores | Agricultores,<br>ejidatarios<br>y ganaderos | Obreros<br>agrícolas | Trabajadores<br>domésticos | Trabajadores en<br>otros<br>servicios | Obreros<br>especiali-<br>zados no<br>agrícolas | Obreros<br>no especia-<br>lizados | N.S |  |
| TOTAL                | 682           | 497  | 18                                  | 18                              | 39  | 7                    | 26                         | 19                                    | 28   | 30                                | -   |  |
| Noroeste             | 47            | 37   | 2                                   | -                               | 3   | 1                    | -                          | 1                                     | 1  | 2                                 | -   |  |
| Noreste              | 59            | 46   | 2                                   | 1                               | 1   | -                    | 1                          | 3                                     | 3  | 2                                 | -   |  |
| Norte                | 88            | 67   | 6                                   | -                               | 5   | 1                    | -                          | 2                                     | 3  | 4                                 | -   |  |
| Occidental           | 111           | 85   | -                                   | 1                               | 6   | -                    | 4                          | 3                                     | 6  | 6                                 | -   |  |
| Centro               | 270           | 188  | 6                                   | 14                              | 16  | 4                    | 13                         | 7                                     | 10   | 12                                | -   |  |
| Golfo                | 40            | 30   | 2                                   | -                               | 4   | 1                    | -                          | 1                                     | 1  | 1                                 | -   |  |
| Sureste              | 10            | 5  | -                                   | 1                               | 1   | -                    | -                          | 1                                     | 2  | -                                 | -   |  |
| Pacífico Sur         | 57            | 39   | -                                   | 1                               | 3   | -                    | 8                          | 1                                     | 2  | 3                                 | -   |  |
| (Concluye)           |               |  |                                     |                                 |   |                      |                            |                                       |  |                                   |     |  |



CUADRO I.8  
DISTRIBUCION DEL TOTAL DE MUJERES SEGUN OCUPACION ACTUAL, NIVEL DE ESCOLARIDAD  
Y EDAD ACTUAL

| TOTAL POR EDAD ACTUAL                 | OCUPACION ACTUAL |   |                           |                           |                                       |                   |                         |                                 |                                  |                           | Obreros no especializados | N.S. |
|---------------------------------------|------------------|---|---------------------------|---------------------------|---------------------------------------|-------------------|-------------------------|---------------------------------|----------------------------------|---------------------------|---------------------------|------|
|                                       | No trabaja       | Profesionales, técnicos, administradores y propietarios | Empleados administrativos | Comerciantes y vendedores | Agricultores, ejidatarios y ganaderos | Obreros agrícolas | Trabajadores domésticos | Trabajadores en otros servicios | Obreros especializados agrícolas | Obreros no especializados |                           |      |
| TOTAL                                 | 7,310            | 300   | 271                       | 320                       | 20                                    | 182               | 219                     | 268                             | 301                              | -                         | 2                         |      |
| Ningún año                            | 1,477            | 5   | -                         | 46                        | 12                                    | 95                | 61                      | 67                              | 43                               | -                         | -                         |      |
| Primaria incompleta                   | 3,191            | 15  | 3                         | 142                       | 8                                     | 82                | 118                     | 135                             | 130                              | -                         | 1                         |      |
| Primaria completa                     | 1,133            | 25  | 28                        | 64                        | -                                     | 3                 | 31                      | 39                              | 82                               | -                         | -                         |      |
| Secundaria o Prevocacional incompleta | 441              | 24  | 55                        | 29                        | -                                     | -                 | 5                       | 11                              | 23                               | -                         | 1                         |      |
| Secundaria o Prevocacional completa   | 626              | 37  | 138                       | 29                        | -                                     | 1                 | -                       | 10                              | 19                               | -                         | -                         |      |
| Preparatoria o Vocacional incompleta  | 52               | 24  | 7                         | 13                        | 2                                     | -                 | 4                       | 1                               | 1                                | -                         | -                         |      |
| Preparatoria o Vocacional completa    | 216              | 87  | 99                        | 20                        | 5                                     | 1                 | -                       | 3                               | 1                                | -                         | -                         |      |
| Universidad o Postgrado               | 173              | 64  | 88                        | 14                        | 3                                     | -                 | -                       | 2                               | 2                                | -                         | -                         |      |
| No sabe                               | 3                | 1   | -                         | -                         | -                                     | -                 | -                       | -                               | -                                | -                         | -                         |      |

| TOTAL POR EDAD ACTUAL                 | OCUPACION ACTUAL |   |                           |                           |                                       |                   |                         |                                 |                                  |                           | Obreros no especializados | N.S. |
|---------------------------------------|------------------|---|---------------------------|---------------------------|---------------------------------------|-------------------|-------------------------|---------------------------------|----------------------------------|---------------------------|---------------------------|------|
|                                       | No trabaja       | Profesionales, técnicos, administradores y propietarios | Empleados administrativos | Comerciantes y vendedores | Agricultores, ejidatarios y ganaderos | Obreros agrícolas | Trabajadores domésticos | Trabajadores en otros servicios | Obreros especializados agrícolas | Obreros no especializados |                           |      |
| TOTAL                                 | 485              | -   | 6                         | 8                         | -                                     | 10                | 12                      | 2                               | 10                               | -                         | -                         |      |
| Ningún año                            | 77               | -   | -                         | 2                         | -                                     | 2                 | 1                       | -                               | 1                                | -                         | -                         |      |
| Primaria incompleta                   | 253              | -   | 1                         | 2                         | -                                     | 8                 | 7                       | 2                               | 3                                | -                         | -                         |      |
| Primaria completa                     | 90               | -   | -                         | 3                         | -                                     | -                 | 4                       | -                               | 5                                | -                         | -                         |      |
| Secundaria o Prevocacional incompleta | 28               | -   | 2                         | 1                         | -                                     | -                 | -                       | -                               | -                                | -                         | -                         |      |
| Secundaria o Prevocacional completa   | 27               | -   | 2                         | -                         | -                                     | -                 | -                       | -                               | 1                                | -                         | -                         |      |
| Preparatoria o Vocacional incompleta  | 4                | -   | 1                         | -                         | -                                     | -                 | -                       | -                               | -                                | -                         | -                         |      |
| Preparatoria o Vocacional completa    | 6                | -   | -                         | -                         | -                                     | -                 | -                       | -                               | -                                | -                         | -                         |      |
| Universidad o Postgrado               | -                | -   | -                         | -                         | -                                     | -                 | -                       | -                               | -                                | -                         | -                         |      |
| No sabe                               | -                | -   | -                         | -                         | -                                     | -                 | -                       | -                               | -                                | -                         | -                         |      |

(Continúa)

CUADRO I.8  
DISTRIBUCION DEL TOTAL DE MUJERES SEGUN OCUPACION ACTUAL, NIVEL DE ESCOLARIDAD  
Y EDAD ACTUAL

EDAD DE 20-24 AÑOS

NIVEL DE ESCOLARIDAD

|                                       | TOTAL | OCUPACION ACTUAL |   |                           |                           |                                      |                   |                         |                                 |                                     |                           |       |
|---------------------------------------|-------|------------------|---|---------------------------|---------------------------|--------------------------------------|-------------------|-------------------------|---------------------------------|-------------------------------------|---------------------------|-------|
|                                       |       | No trabaja       | Profesionales, técnicos, administradores y propietarios | Empleados administrativos | Comerciantes y vendedores | Agricultores ejidatarios y ganaderos | Obreros agrícolas | Trabajadores domésticos | Trabajadores en otros servicios | Obreros especializados no agrícolas | Obreros no especializados | N. S. |
| TOTAL                                 | 1,707 | 1,217            | 88  | 100                       | 57                        | -                                    | 34                | 82                      | 42                              | 86                                  | -                         | 1     |
| Ningún año                            | 165   | 129              | -   | -                         | 4                         | -                                    | 14                | 15                      | 1                               | 2                                   | -                         | -     |
| Primaria incompleta                   | 637   | 514              | -   | -                         | 11                        | -                                    | 16                | 46                      | 18                              | 32                                  | -                         | -     |
| Primaria completa                     | 380   | 285              | 5   | 8                         | 20                        | -                                    | 3                 | 13                      | 17                              | 29                                  | -                         | -     |
| Secundaria o Prevocacional incompleta | 121   | 70               | 4   | 15                        | 12                        | -                                    | -                 | 4                       | 1                               | 14                                  | -                         | 1     |
| Secundaria o Prevocacional completa   | 229   | 142              | 11  | 58                        | 6                         | -                                    | -                 | -                       | 3                               | 9                                   | -                         | -     |
| Preparatoria o Vocacional incompleta  | 22    | 10               | 6   | 2                         | -                         | -                                    | -                 | 4                       | -                               | -                                   | -                         | -     |
| Preparatoria o Vocacional completa    | 68    | 27               | 26  | 11                        | 2                         | -                                    | 1                 | -                       | 1                               | -                                   | -                         | -     |
| Universidad o Postgrado               | 85    | 40               | 36  | 6                         | 2                         | -                                    | -                 | -                       | 1                               | -                                   | -                         | -     |
| No sabe                               | -     | -                | -   | -                         | -                         | -                                    | -                 | -                       | -                               | -                                   | -                         | -     |

EDAD DE 25-29 AÑOS

NIVEL DE ESCOLARIDAD

|                                       | TOTAL | OCUPACION ACTUAL |   |                           |                           |                                      |                   |                         |                                 |                                     |                           |       |
|---------------------------------------|-------|------------------|---|---------------------------|---------------------------|--------------------------------------|-------------------|-------------------------|---------------------------------|-------------------------------------|---------------------------|-------|
|                                       |       | No trabaja       | Profesionales, técnicos, administradores y propietarios | Empleados administrativos | Comerciantes y vendedores | Agricultores ejidatarios y ganaderos | Obreros agrícolas | Trabajadores domésticos | Trabajadores en otros servicios | Obreros especializados no agrícolas | Obreros no especializados | N. S. |
| TOTAL                                 | 1,415 | 1,073            | 81  | 65                        | 49                        | -                                    | 20                | 25                      | 48                              | 54                                  | -                         | -     |
| Ningún año                            | 199   | 177              | -   | -                         | 3                         | -                                    | 8                 | 3                       | 7                               | 1                                   | -                         | -     |
| Primaria incompleta                   | 595   | 505              | 2   | -                         | 17                        | -                                    | 11                | 17                      | 20                              | 23                                  | -                         | -     |
| Primaria completa                     | 241   | 187              | 5   | 4                         | 12                        | -                                    | -                 | 4                       | 9                               | 20                                  | -                         | -     |
| Secundaria o Prevocacional incompleta | 99    | 71               | 4   | 10                        | 5                         | -                                    | -                 | 1                       | 4                               | 4                                   | -                         | -     |
| Secundaria o Prevocacional completa   | 154   | 91               | 6   | 36                        | 10                        | -                                    | 1                 | -                       | 5                               | 5                                   | -                         | -     |
| Preparatoria o Vocacional incompleta  | 19    | 7                | 1   | 8                         | 1                         | -                                    | -                 | -                       | 1                               | 1                                   | -                         | -     |
| Preparatoria o Vocacional completa    | 66    | 22               | 39  | 3                         | 1                         | -                                    | -                 | -                       | 1                               | -                                   | -                         | -     |
| Universidad o Postgrado               | 42    | 13               | 24  | 4                         | -                         | -                                    | -                 | -                       | 1                               | -                                   | -                         | -     |
| No sabe                               | -     | -                | -   | -                         | -                         | -                                    | -                 | -                       | -                               | -                                   | -                         | -     |

(Continúa)

CUADRO I.8  
DISTRIBUCION DEL TOTAL DE MUJERES SEGUN OCUPACION ACTUAL, NIVEL DE ESCOLARIDAD  
Y EDAD ACTUAL

EDAD DE 30-34 AÑOS

NIVEL DE ESCOLARIDAD

|                                       | TOTAL | OCUPACION ACTUAL |   |                           |                           |                                       |                   |                         |                                 |                                     |                           |      |
|---------------------------------------|-------|------------------|---|---------------------------|---------------------------|---------------------------------------|-------------------|-------------------------|---------------------------------|-------------------------------------|---------------------------|------|
|                                       |       | No trabaja       | Profesionales, técnicos, administradores y propietarios | Empleados administrativos | Comerciantes y vendedores | Agricultores, ejidatarios y ganaderos | Obreros agrícolas | Trabajadores domésticos | Trabajadores en otros servicios | Obreros especializados no agrícolas | Obreros no especializados | N.S. |
| TOTAL                                 | 1,148 | 848              | 52  | 40                        | 53                        | 3                                     | 26                | 33                      | 41                              | 51                                  | -                         | 1    |
| Ningún año                            | 234   | 191              | -   | -                         | 6                         | 2                                     | 14                | 8                       | 8                               | 5                                   | -                         | -    |
| Primaria incompleta                   | 524   | 413              | 4   | 1                         | 28                        | 1                                     | 12                | 20                      | 20                              | 24                                  | -                         | 1    |
| Primaria completa                     | 187   | 137              | 7   | 5                         | 8                         | -                                     | -                 | 5                       | 7                               | 18                                  | -                         | -    |
| Secundaria o Prevocacional incompleta | 62    | 34               | 4   | 13                        | 4                         | -                                     | -                 | -                       | 4                               | 3                                   | -                         | -    |
| Secundaria o Prevocacional completa   | 86    | 54               | 8   | 17                        | 5                         | -                                     | -                 | -                       | 1                               | 1                                   | -                         | -    |
| Preparatoria o Vocacional incompleta  | 4     | 2                | -   | 1                         | 1                         | -                                     | -                 | -                       | -                               | -                                   | -                         | -    |
| Preparatoria o Vocacional completa    | 33    | 13               | 16  | 2                         | 1                         | -                                     | -                 | -                       | 1                               | -                                   | -                         | -    |
| Universidad o Postgrado               | 18    | 4                | 13  | 1                         | -                         | -                                     | -                 | -                       | -                               | -                                   | -                         | -    |
| No sabe                               | -     | -                | -   | -                         | -                         | -                                     | -                 | -                       | -                               | -                                   | -                         | -    |

EDAD DE 35-39 AÑOS

NIVEL DE ESCOLARIDAD

|                                       | TOTAL | OCUPACION ACTUAL |   |                           |                           |                                       |                   |                         |                                 |                                     |                           |      |
|---------------------------------------|-------|------------------|---|---------------------------|---------------------------|---------------------------------------|-------------------|-------------------------|---------------------------------|-------------------------------------|---------------------------|------|
|                                       |       | No trabaja       | Profesionales, técnicos, administradores y propietarios | Empleados administrativos | Comerciantes y vendedores | Agricultores, ejidatarios y ganaderos | Obreros agrícolas | Trabajadores domésticos | Trabajadores en otros servicios | Obreros especializados no agrícolas | Obreros no especializados | N.S. |
| TOTAL                                 | 1,053 | 749              | 39  | 25                        | 70                        | 7                                     | 33                | 26                      | 62                              | 42                                  | -                         | -    |
| Ningún año                            | 283   | 195              | 2   | -                         | 12                        | 5                                     | 20                | 12                      | 24                              | 13                                  | -                         | -    |
| Primaria incompleta                   | 491   | 372              | 2   | 1                         | 38                        | 2                                     | 13                | 10                      | 35                              | 18                                  | -                         | -    |
| Primaria completa                     | 117   | 84               | 2   | 5                         | 14                        | -                                     | -                 | 4                       | 2                               | 6                                   | -                         | -    |
| Secundaria o Prevocacional incompleta | 66    | 45               | 8   | 7                         | 4                         | -                                     | -                 | -                       | 1                               | 1                                   | -                         | -    |
| Secundaria o Prevocacional completa   | 61    | 37               | 9   | 11                        | 2                         | -                                     | -                 | -                       | -                               | 2                                   | -                         | -    |
| Preparatoria o Vocacional incompleta  | 1     | -                | -   | 1                         | -                         | -                                     | -                 | -                       | -                               | -                                   | -                         | -    |
| Preparatoria o Vocacional completa    | 21    | 11               | 9   | -                         | -                         | -                                     | -                 | -                       | -                               | 1                                   | -                         | -    |
| Universidad o Postgrado               | 13    | 5                | 7   | -                         | -                         | -                                     | -                 | -                       | -                               | 1                                   | -                         | -    |
| No sabe                               | -     | -                | -   | -                         | -                         | -                                     | -                 | -                       | -                               | -                                   | -                         | -    |

(Continúa)

CUADRO I.8  
DISTRIBUCION DEL TOTAL DE MUJERES SEGUN OCUPACION ACTUAL, NIVEL DE ESCOLARIDAD  
Y EDAD ACTUAL

EDAD DE 40-44 AÑOS

NIVEL DE ESCOLARIDAD

OCUPACION ACTUAL

|                                       | TOTAL | No trabaja | Profesionales, técnicos, administradores y propietarios | Empleados administrativos | Comerciantes y vendedores | Agricultores, ejidatarios y ganaderos | Obreros agrícolas | Trabajadores domésticos | Trabajadores en otros servicios | Obreros especializados no agrícolas | Obreros no especializados | N. S. |
|---------------------------------------|-------|------------|---|---------------------------|---------------------------|---------------------------------------|-------------------|-------------------------|---------------------------------|-------------------------------------|---------------------------|-------|
| TOTAL                                 | 820   | 606        | 22  | 17                        | 44                        | 3                                     | 33                | 22                      | 45                              | 28                                  | -                         | -     |
| Ningún año                            | 265   | 206        | 2   | -                         | 10                        | 1                                     | 16                | 12                      | 11                              | 7                                   | -                         | -     |
| Primaria incompleta                   | 387   | 288        | 2   | -                         | 23                        | 2                                     | 17                | 9                       | 29                              | 17                                  | -                         | -     |
| Primaria completa                     | 71    | 54         | 3   | 5                         | 3                         | -                                     | -                 | 1                       | 3                               | 2                                   | -                         | -     |
| Secundaria o Prevocacional incompleta | 40    | 29         | 4   | 3                         | 2                         | -                                     | -                 | -                       | 1                               | 1                                   | -                         | -     |
| Secundaria o Prevocacional completa   | 38    | 22         | 2   | 7                         | 5                         | -                                     | -                 | -                       | 1                               | 1                                   | -                         | -     |
| Preparatoria o Vocacional incompleta  | 1     | 1          | -   | -                         | -                         | -                                     | -                 | -                       | -                               | -                                   | -                         | -     |
| Preparatoria o Vocacional completa    | 10    | 4          | 5   | 1                         | -                         | -                                     | -                 | -                       | -                               | -                                   | -                         | -     |
| Universidad o Postgrado               | 7     | 1          | 4   | 1                         | 1                         | -                                     | -                 | -                       | -                               | -                                   | -                         | -     |
| No sabe                               | 1     | 1          | -   | -                         | -                         | -                                     | -                 | -                       | -                               | -                                   | -                         | -     |

EDAD DE 45-49 AÑOS

NIVEL DE ESCOLARIDAD

OCUPACION ACTUAL

|                                       | TOTAL | No trabaja | Profesionales, técnicos, administradores y propietarios | Empleados administrativos | Comerciantes y vendedores | Agricultores, ejidatarios y ganaderos | Obreros agrícolas | Trabajadores domésticos | Trabajadores en otros servicios | Obreros especializados no agrícolas | Obreros no especializados | N. S. |
|---------------------------------------|-------|------------|---|---------------------------|---------------------------|---------------------------------------|-------------------|-------------------------|---------------------------------|-------------------------------------|---------------------------|-------|
| TOTAL                                 | 682   | 497        | 18  | 18                        | 39                        | 7                                     | 26                | 19                      | 28                              | 30                                  | -                         | -     |
| Ningún Año                            | 254   | 179        | 1   | -                         | 9                         | 4                                     | 21                | 10                      | 16                              | 14                                  | -                         | -     |
| Primaria incompleta                   | 304   | 235        | 5   | -                         | 23                        | 3                                     | 5                 | 9                       | 11                              | 13                                  | -                         | -     |
| Primaria completa                     | 47    | 36         | 3   | 1                         | 4                         | -                                     | -                 | -                       | 1                               | 2                                   | -                         | -     |
| Secundaria o Prevocacional incompleta | 25    | 19         | -   | 5                         | 1                         | -                                     | -                 | -                       | -                               | -                                   | -                         | -     |
| Secundaria o Prevocacional completa   | 31    | 22         | 1   | 7                         | 1                         | -                                     | -                 | -                       | -                               | -                                   | -                         | -     |
| Preparatoria o Vocacional incompleta  | 1     | 1          | -   | -                         | -                         | -                                     | -                 | -                       | -                               | -                                   | -                         | -     |
| Preparatoria o Vocacional completa    | 12    | 4          | 4   | 3                         | 1                         | -                                     | -                 | -                       | -                               | -                                   | -                         | -     |
| Universidad o Postgrado               | 8     | 1          | 4   | 2                         | -                         | -                                     | -                 | -                       | -                               | 1                                   | -                         | -     |
| No sabe                               | -     | -          | -   | -                         | -                         | -                                     | -                 | -                       | -                               | -                                   | -                         | -     |

(Concluye)

CUADRO I.9  
DISTRIBUCION DEL TOTAL DE MUJERES SEGUN NIVEL DE ESCOLARIDAD, LUGAR DE SOCIALIZACION Y EDAD ACTUAL

| TOTAL POR EDAD ACTUAL  |       | NIVEL DE ESCOLARIDAD |                     |                   |                                 |                               |                                      |                                    | N. S. |                         |
|------------------------|-------|----------------------|---------------------|-------------------|---------------------------------|-------------------------------|--------------------------------------|------------------------------------|-------|-------------------------|
| LUGAR DE SOCIALIZACION |       | Ningún año           | Primaria Incompleta | Primaria completa | Secundaria o Prevoc. Incompleta | Secundaria o Prevoc. completa | Preparatoria o Vocacional Incompleta | Preparatoria o Vocacional completa |       | Universidad o Postgrado |
| TOTAL                  | 7,310 | 1,477                | 3,191               | 1,133             | 441                             | 626                           | 52                                   | 216                                | 173   | 1                       |
| Campo                  | 2,468 | 851                  | 1,342               | 159               | 42                              | 44                            | 5                                    | 22                                 | 3     | -                       |
| Pueblo                 | 2,580 | 485                  | 1,286               | 457               | 132                             | 128                           | 13                                   | 46                                 | 32    | 1                       |
| Ciudad                 | 2,249 | 135                  | 557                 | 516               | 267                             | 454                           | 34                                   | 148                                | 138   | -                       |
| No sabe                | 13    | 6                    | 6                   | 1                 | -                               | -                             | -                                    | -                                  | -     | -                       |
| No responde            | -     | -                    | -                   | -                 | -                               | -                             | -                                    | -                                  | -     | -                       |

| EDAD DE 15-19 AÑOS     |     | NIVEL DE ESCOLARIDAD |                     |                   |                                 |                               |                                      |                                    | N. S. |                         |
|------------------------|-----|----------------------|---------------------|-------------------|---------------------------------|-------------------------------|--------------------------------------|------------------------------------|-------|-------------------------|
| LUGAR DE SOCIALIZACION |     | Ningún año           | Primaria Incompleta | Primaria completa | Secundaria o Prevoc. Incompleta | Secundaria o Prevoc. completa | Preparatoria o Vocacional Incompleta | Preparatoria o Vocacional completa |       | Universidad o Postgrado |
| TOTAL                  | 485 | 77                   | 253                 | 90                | 28                              | 27                            | 4                                    | 6                                  | -     | -                       |
| Campo                  | 195 | 39                   | 126                 | 23                | 3                               | 4                             | -                                    | -                                  | -     | -                       |
| Pueblo                 | 168 | 28                   | 85                  | 38                | 9                               | 5                             | 2                                    | 1                                  | -     | -                       |
| Ciudad                 | 118 | 9                    | 39                  | 29                | 16                              | 18                            | 2                                    | 5                                  | -     | -                       |
| No sabe                | 4   | 1                    | 3                   | -                 | -                               | -                             | -                                    | -                                  | -     | -                       |
| No responde            | -   | -                    | -                   | -                 | -                               | -                             | -                                    | -                                  | -     | -                       |

(Continúa)



CUADRO I.9  
DISTRIBUCION DEL TOTAL DE MUJERES SEGUN NIVEL DE ESCOLARIDAD, LUGAR DE SOCIALIZACION Y EDAD ACTUAL

EDAD DE 30-34 AÑOS

LUGAR DE SOCIALIZACION

|             | TOTAL | NIVEL DE ESCOLARIDAD |                     |                   |                                 |                               |                                      |                                    |                         |      |
|-------------|-------|----------------------|---------------------|-------------------|---------------------------------|-------------------------------|--------------------------------------|------------------------------------|-------------------------|------|
|             |       | Ningún año           | Primaria incompleta | Primaria completa | Secundaria o Prevoc. incompleta | Secundaria o Prevoc. completa | Preparatoria o Vocacional incompleta | Preparatoria o Vocacional completa | Universidad o Postgrado | N.S. |
| TOTAL       | 1,148 | 234                  | 524                 | 187               | 62                              | 86                            | 4                                    | 33                                 | 18                      | -    |
| Campo       | 368   | 129                  | 197                 | 25                | 7                               | 6                             | -                                    | 4                                  | -                       | -    |
| Pueblo      | 409   | 78                   | 220                 | 66                | 19                              | 14                            | -                                    | 7                                  | 5                       | -    |
| Ciudad      | 368   | 26                   | 106                 | 95                | 36                              | 66                            | 4                                    | 22                                 | 13                      | -    |
| No sabe     | 3     | 1                    | 1                   | 1                 | -                               | -                             | -                                    | -                                  | -                       | -    |
| No responde | -     | -                    | -                   | -                 | -                               | -                             | -                                    | -                                  | -                       | -    |

EDAD DE 35-39 AÑOS

LUGAR DE SOCIALIZACION

|             | TOTAL | NIVEL DE ESCOLARIDAD |                     |                   |                                 |                               |                                      |                                    |                         |      |
|-------------|-------|----------------------|---------------------|-------------------|---------------------------------|-------------------------------|--------------------------------------|------------------------------------|-------------------------|------|
|             |       | Ningún año           | Primaria incompleta | Primaria completa | Secundaria o Prevoc. incompleta | Secundaria o Prevoc. completa | Preparatoria o Vocacional incompleta | Preparatoria o Vocacional completa | Universidad o Postgrado | N.S. |
| TOTAL       | 1,053 | 283                  | 491                 | 117               | 66                              | 61                            | 1                                    | 21                                 | 13                      | -    |
| Campo       | 387   | 169                  | 195                 | 12                | 4                               | 3                             | -                                    | 3                                  | 1                       | -    |
| Pueblo      | 386   | 94                   | 213                 | 43                | 18                              | 10                            | -                                    | 7                                  | 1                       | -    |
| Ciudad      | 280   | 20                   | 83                  | 62                | 44                              | 48                            | 1                                    | 11                                 | 11                      | -    |
| No sabe     | -     | -                    | -                   | -                 | -                               | -                             | -                                    | -                                  | -                       | -    |
| No responde | -     | -                    | -                   | -                 | -                               | -                             | -                                    | -                                  | -                       | -    |

(Continúa)

CUADRO I.9  
DISTRIBUCION DEL TOTAL DE MUJERES SEGUN NIVEL DE ESCOLARIDAD, LUGAR DE SOCIALIZACION Y EDAD ACTUAL

EDAD DE 40-44 AÑOS

LUGAR DE SOCIALIZACION

|             | TOTAL | NIVEL DE ESCOLARIDAD |                     |                   |                                 |                               |                                      |                                    |                         | N. S. |
|-------------|-------|----------------------|---------------------|-------------------|---------------------------------|-------------------------------|--------------------------------------|------------------------------------|-------------------------|-------|
|             |       | Ningún año           | Primaria incompleta | Primaria completa | Secundaria o Prevoc. incompleta | Secundaria o Prevoc. completa | Preparatoria o Vocacional incompleta | Preparatoria o Vocacional completa | Universidad o Postgrado |       |
| TOTAL       | 820   | 265                  | 387                 | 71                | 40                              | 38                            | 1                                    | 10                                 | 7                       | 1     |
| Campo       | 304   | 147                  | 145                 | 7                 | 2                               | 2                             | -                                    | 1                                  | -                       | -     |
| Pueblo      | 306   | 90                   | 171                 | 22                | 9                               | 9                             | -                                    | 2                                  | 2                       | 1     |
| Ciudad      | 209   | 28                   | 70                  | 42                | 29                              | 27                            | 1                                    | 7                                  | 5                       | -     |
| No sabe     | 1     | -                    | 1                   | -                 | -                               | -                             | -                                    | -                                  | -                       | -     |
| No responde | -     | -                    | -                   | -                 | -                               | -                             | -                                    | -                                  | -                       | -     |

EDAD DE 45-49 AÑOS

LUGAR DE SOCIALIZACION

|             | TOTAL | NIVEL DE ESCOLARIDAD |                     |                   |                                 |                               |                                      |                                    |                         | N. S. |
|-------------|-------|----------------------|---------------------|-------------------|---------------------------------|-------------------------------|--------------------------------------|------------------------------------|-------------------------|-------|
|             |       | Ningún año           | Primaria incompleta | Primaria completa | Secundaria o Prevoc. incompleta | Secundaria o Prevoc. completa | Preparatoria o Vocacional incompleta | Preparatoria o Vocacional completa | Universidad o Postgrado |       |
| TOTAL       | 682   | 254                  | 304                 | 47                | 25                              | 31                            | 1                                    | 12                                 | 8                       | -     |
| Campo       | 270   | 147                  | 114                 | 5                 | 2                               | -                             | 1                                    | -                                  | 1                       | -     |
| Pueblo      | 248   | 79                   | 135                 | 19                | 7                               | 3                             | -                                    | 3                                  | 2                       | -     |
| Ciudad      | 162   | 26                   | 55                  | 23                | 16                              | 28                            | -                                    | 9                                  | 5                       | -     |
| No sabe     | 2     | 2                    | -                   | -                 | -                               | -                             | -                                    | -                                  | -                       | -     |
| No responde | -     | -                    | -                   | -                 | -                               | -                             | -                                    | -                                  | -                       | -     |

(Concluye)



CUADRO I.10  
DISTRIBUCION DE MUJERES ALGUNA VEZ UNIDAS SEGUN NIVEL DE ESCOLARIDAD, TAMAÑO DE LA LOCALIDAD DE RESIDENCIA Y EDAD ACTUAL

| TOTAL POR EDAD ACTUAL       |  | NIVEL DE ESCOLARIDAD |                     |                   |                                 |                               |                                      |                                    |                         |       |
|-----------------------------|--|----------------------|---------------------|-------------------|---------------------------------|-------------------------------|--------------------------------------|------------------------------------|-------------------------|-------|
| LOCALIDAD DE RESIDENCIA     |  | Ningún año           | Primaria incompleta | Primaria completa | Secundaria o Prevoc. incompleta | Secundaria o Prevoc. completa | Preparatoria o Vocacional incompleta | Preparatoria o Vocacional completa | Universidad o Postgrado | N. S. |
| TOTAL                       |  | 1,403                | 2,903               | 896               | 349                             | 442                           | 31                                   | 151                                | 79                      | 1     |
| Menos de 2,500 habitantes   |  | 828                  | 1,468               | 224               | 32                              | 29                            | 4                                    | 17                                 | 3                       | -     |
| 2,500 a 19,999 habitantes   |  | 175                  | 255                 | 66                | 30                              | 11                            | 2                                    | 9                                  | 1                       | 1     |
| 20,000 a 499,999 habitantes |  | 183                  | 548                 | 258               | 129                             | 176                           | 11                                   | 42                                 | 26                      | -     |
| 500,000 y más habitantes    |  | 217                  | 632                 | 348               | 158                             | 226                           | 14                                   | 83                                 | 49                      | -     |
| EDAD DE 15-24 AÑOS          |  | NIVEL DE ESCOLARIDAD |                     |                   |                                 |                               |                                      |                                    |                         |       |
| LOCALIDAD DE RESIDENCIA     |  | Ningún año           | Primaria incompleta | Primaria completa | Secundaria o Prevoc. incompleta | Secundaria o Prevoc. completa | Preparatoria o Vocacional incompleta | Preparatoria o Vocacional completa | Universidad o Postgrado | N. S. |
| TOTAL                       |  | 213                  | 739                 | 337               | 93                              | 146                           | 13                                   | 35                                 | 15                      | -     |
| Menos de 2,500 habitantes   |  | 138                  | 417                 | 119               | 11                              | 15                            | 2                                    | 5                                  | 1                       | -     |
| 2,500 a 19,999 habitantes   |  | 31                   | 85                  | 25                | 9                               | 7                             | 1                                    | 5                                  | -                       | -     |
| 20,000 a 499,999 habitantes |  | 20                   | 113                 | 76                | 34                              | 61                            | 4                                    | 10                                 | 7                       | -     |
| 500,000 y más habitantes    |  | 24                   | 124                 | 117               | 39                              | 63                            | 6                                    | 15                                 | 7                       | -     |

(Continúa)

CUADRO 1.10  
DISTRIBUCION DE MUJERES ALGUNA VEZ UNIDAS SEGUN NIVEL DE ESCOLARIDAD, TAMAÑO DE  
LA LOCALIDAD DE RESIDENCIA Y EDAD ACTUAL

| EDAD DE 25-34 AÑOS          | LOCALIDAD DE RESIDENCIA     | TOTAL | NIVEL DE ESCOLARIDAD |                     |                   |                                 |                               |                                      |                                    |                         |      |  |
|-----------------------------|-----------------------------|-------|----------------------|---------------------|-------------------|---------------------------------|-------------------------------|--------------------------------------|------------------------------------|-------------------------|------|--|
|                             |                             |       | Ningún año           | Primaria Incompleta | Primaria completa | Secundaria o Prevoc. Incompleta | Secundaria o Prevoc. completa | Preparatoria o Vocacional Incompleta | Preparatoria o Vocacional completa | Universidad o Postgrado | N.S. |  |
| Menos de 2,500 habitantes   | TOTAL                       | 2,249 | 420                  | 1,029               | 345               | 140                             | 185                           | 15                                   | 78                                 | 37                      | -    |  |
|                             | Menos de 2,500 habitantes   | 869   | 237                  | 516                 | 80                | 14                              | 10                            | 1                                    | 10                                 | 1                       | -    |  |
|                             | 2,500 a 19,999 habitantes   | 199   | 61                   | 86                  | 29                | 13                              | 4                             | 1                                    | 4                                  | 1                       | -    |  |
|                             | 20,000 a 499,999 habitantes | 504   | 56                   | 190                 | 101               | 48                              | 74                            | 6                                    | 18                                 | 11                      | -    |  |
|                             | 500,000 y más habitantes    | 677   | 66                   | 237                 | 135               | 65                              | 97                            | 7                                    | 46                                 | 24                      | -    |  |
| 20,000 a 499,999 habitantes | TOTAL                       | 1,765 | 526                  | 840                 | 168               | 95                              | 86                            | 2                                    | 27                                 | 20                      | 1    |  |
|                             | Menos de 2,500 habitantes   | 750   | 311                  | 404                 | 23                | 5                               | 4                             | -                                    | 2                                  | 1                       | -    |  |
|                             | 2,500 a 19,999 habitantes   | 145   | 67                   | 58                  | 11                | 8                               | -                             | -                                    | -                                  | -                       | 1    |  |
|                             | 20,000 a 499,999 habitantes | 403   | 71                   | 178                 | 64                | 42                              | 33                            | 1                                    | 10                                 | 4                       | -    |  |
|                             | 500,000 y más habitantes    | 467   | 77                   | 200                 | 70                | 40                              | 49                            | 1                                    | 15                                 | 15                      | -    |  |

(Continúa)

CUADRO I.10  
DISTRIBUCION DE MUJERES ALGUNA VEZ UNIDAS SEGUN NIVEL DE ESCOLARIDAD, TAMAÑO DE LA  
LOCALIDAD DE RESIDENCIA Y EDAD ACTUAL

| EDAD DE 45 Y MAS AÑOS<br>LOCALIDAD DE RESIDENCIA | TOTAL | Ningún<br>año | NIVEL DE ESCOLARIDAD   |                      |                                       |                                     |  |  |                               | N. S. |
|--|-------|---------------|------------------------|----------------------|---------------------------------------|-------------------------------------|--|--|-------------------------------|-------|
|  |       |               | Primaria<br>incompleta | Primaria<br>completa | Secundaria<br>o Prevoc.<br>incompleta | Secundaria<br>o Prevoc.<br>completa | Preparatoria<br>o Vocacional<br>incompleta | Preparatoria<br>o Vocacional<br>completa | Universidad<br>o<br>Postgrado |       |
| TOTAL  | 650   | 244           | 295                    | 46                   | 21                                    | 25                                  | 1  | 11                                       | 7                             | -     |
| Menos de 2,500 habitantes                        | 278   | 142           | 131                    | 2                    | 2                                     | -                                   | 1  | -  | -                             | -     |
| 2,500 a 19,999 habitantes                        | 43    | 16            | 26                     | 1                    | -                                     | -                                   | -  | -  | -                             | -     |
| 20,000 a 499,999 habitantes                      | 141   | 36            | 67                     | 17                   | 5                                     | 8                                   | -  | 4  | 4                             | -     |
| 500,000 y más habitantes                         | 188   | 50            | 71                     | 26                   | 14                                    | 17                                  | -  | 7  | 3                             | -     |

(Concluye)

CUADRO 1.11  
DISTRIBUCION DE MUJERES ALGUNA VEZ UNIDAS SEGUN OCUPACION ACTUAL, TAMAÑO  
DE LA LOCALIDAD DE RESIDENCIA Y EDAD ACTUAL

| TOTAL POR EDAD ACTUAL                |       | OCUPACION ACTUAL |            |   |                           |                           |                                       |                   |                         |                                 |                                  |                           |
|--------------------------------------|-------|------------------|------------|---|---------------------------|---------------------------|---------------------------------------|-------------------|-------------------------|---------------------------------|----------------------------------|---------------------------|
| TAMAÑO DE LA LOCALIDAD DE RESIDENCIA |       | TOTAL            | No trabaja | Profesionales, técnicas, administradores y propietarios | Empleados administrativos | Comerciantes y vendedores | Agricultores, ejidatarios y ganaderos | Obreros agrícolas | Trabajadores domésticos | Trabajadores en otros servicios | Obreros especializados agrícolas | Obreros no especializados |
| EDAD DE 15-24 AÑOS                   |       |                  |            |   |                           |                           |                                       |                   |                         |                                 |                                  |                           |
| TAMAÑO DE LA LOCALIDAD DE RESIDENCIA |       |                  |            |   |                           |                           |                                       |                   |                         |                                 |                                  |                           |
| TOTAL                                | 1,591 | 1,373            | 25         | 27  | 27                        | -                         | 34                                    | 33                | 29                      | 43                              | -                                | -                         |
| Menos de 2,500 habitantes            | 708   | 635              | 3          | 2   | 14                        | -                         | 29                                    | 4                 | 4                       | 17                              | -                                | -                         |
| 2,500 a 19,999 habitantes            | 163   | 145              | 2          | 2   | 2                         | -                         | 5                                     | 4                 | 2                       | 1                               | -                                | -                         |
| 20,000 a 499,999 habitantes          | 325   | 275              | 6          | 9   | 7                         | -                         | -                                     | 8                 | 9                       | 11                              | -                                | -                         |
| 500,000 y más habitantes             | 395   | 318              | 14         | 14  | 4                         | -                         | -                                     | 17                | 14                      | 14                              | -                                | -                         |

(Continúa)

CUADRO I.11  
DISTRIBUCION DE MUJERES ALGUNA VEZ UNIDAS SEGUN OCUPACION ACTUAL, TAMAÑO DE LA LOCALIDAD DE RESIDENCIA Y EDAD ACTUAL

EDAD DE 25-34 AÑOS

TAMAÑO DE LA LOCALIDAD DE RESIDENCIA

OCUPACION ACTUAL

| TOTAL                       | Profesionales, técnicos, administradores y propietarios | Empleados administrativos | Comerciantes y vendedores | Agricultores, ejidatarios y ganaderos | Obreros agrícolas | Trabajadores domésticos | Trabajadores en otros servicios | Obreros especializados agrícolas | Obreros no especializados |
|-----------------------------|---|---------------------------|---------------------------|---------------------------------------|-------------------|-------------------------|---------------------------------|----------------------------------|---------------------------|
| 2,249                       | 92  | 54                        | 83                        | 2                                     | 45                | 39                      | 68                              | 72                               | -                         |
| Menos de 2,500 habitantes   | 15  | 1                         | 18                        | 2                                     | 42                | 3                       | 19                              | 22                               | -                         |
| 2,500 a 19,999 habitantes   | 9   | 2                         | 7                         | -                                     | 3                 | 3                       | 4                               | 6                                | -                         |
| 20,000 a 499,999 habitantes | 26  | 22                        | 25                        | -                                     | -                 | 13                      | 20                              | 18                               | -                         |
| 500,000 y más habitantes    | 42  | 29                        | 33                        | -                                     | -                 | 20                      | 25                              | 26                               | -                         |

EDAD DE 35-44 AÑOS

TAMAÑO DE LA LOCALIDAD DE RESIDENCIA

OCUPACION ACTUAL

| TOTAL                       | Profesionales, técnicos, administradores y propietarios | Empleados administrativos | Comerciantes y vendedores | Agricultores, ejidatarios y ganaderos | Obreros agrícolas | Trabajadores domésticos | Trabajadores en otros servicios | Obreros especializados agrícolas | Obreros no especializados |
|-----------------------------|---|---------------------------|---------------------------|---------------------------------------|-------------------|-------------------------|---------------------------------|----------------------------------|---------------------------|
| 1,765                       | 49  | 29                        | 105                       | 9                                     | 65                | 33                      | 99                              | 66                               | -                         |
| Menos de 2,500 habitantes   | 8   | -                         | 34                        | 8                                     | 60                | 6                       | 29                              | 25                               | -                         |
| 2,500 a 19,999 habitantes   | 2   | -                         | 8                         | -                                     | 3                 | 1                       | 7                               | 4                                | -                         |
| 20,000 a 499,999 habitantes | 21  | 11                        | 31                        | 1                                     | 1                 | 9                       | 31                              | 23                               | -                         |
| 500,000 y más habitantes    | 18  | 18                        | 32                        | -                                     | 1                 | 17                      | 32                              | 14                               | -                         |

(Continda)

CUADRO I.11  
DISTRIBUCION DE MUJERES ALGUNA VEZ UNIDAS SEGUN OCUPACION ACTUAL, TAMAÑO DE LA LOCALIDAD DE RESIDENCIA Y EDAD ACTUAL

EDAD DE 45 Y MAS AÑOS

TAMAÑO DE LA LOCALIDAD DE RESIDENCIA

|                             | TOTAL | OCUPACION ACTUAL |   |                           |                           |                                       |                   |                         |                                 |                                     |                           |
|-----------------------------|-------|------------------|---|---------------------------|---------------------------|---------------------------------------|-------------------|-------------------------|---------------------------------|-------------------------------------|---------------------------|
|                             |       | No trabaja       | Profesionales, técnicos, administradores y propietarios | Empleados administrativos | Comerciantes y vendedores | Agricultores, ejidatarios y ganaderos | Obreros agrícolas | Trabajadores domésticos | Trabajadores en otros servicios | Obreros especializados no agrícolas | Obreros no especializados |
| TOTAL                       | 650   | 484              | 17  | 13                        | 35                        | 6                                     | 25                | 14                      | 26                              | 30                                  | -                         |
| Menos de 2,500 habitantes   | 278   | 210              | 3   | -                         | 9                         | 6                                     | 25                | 3                       | 8                               | 14                                  | -                         |
| 2,500 a 19,999 habitantes   | 43    | 35               | -   | -                         | 1                         | -                                     | -                 | 1                       | 4                               | 2                                   | -                         |
| 20,000 a 499,999 habitantes | 141   | 103              | 8   | 2                         | 11                        | -                                     | -                 | 5                       | 8                               | 4                                   | -                         |
| 500,00 y más habitantes     | 188   | 136              | 6   | 11                        | 14                        | -                                     | -                 | 5                       | 6                               | 10                                  | -                         |

(Concluye)

CUADRO I.12  
DISTRIBUCION DE MUJERES ALCUNA VEZ UNIDAS SEGUN OCUPACION DEL MARIDO, TAMAÑO  
DE LA LOCALIDAD DE RESIDENCIA Y EDAD ACTUAL

| TOTAL POR EDAD ACTUAL                |       | OCUPACION DEL MARIDO |   |                           |                           |                                       |                   |                         |                                 |                                     |                           |      |
|--------------------------------------|-------|----------------------|---|---------------------------|---------------------------|---------------------------------------|-------------------|-------------------------|---------------------------------|-------------------------------------|---------------------------|------|
| TAMAÑO DE LA LOCALIDAD DE RESIDENCIA |       | No trabaja           | Profesionales, técnicos, administradores y propietarios | Empleados administrativos | Comerciantes y vendedores | Agricultores, ejidatarios y ganaderos | Obreros agrícolas | Trabajadores domésticos | Trabajadores en otros servicios | Obreros especializados no agrícolas | Obreros no especializados | N.S. |
| TOTAL                                | 6,255 | 7                    | 693   | 297                       | 425                       | 1,060                                 | 1,296             | 8                       | 746                             | 1,579                               | 74                        | 70   |
| Menos de 2,500 habitantes            | 2,605 | -                    | 68  | 19                        | 73                        | 931                                   | 1,036             | 2                       | 121                             | 319                                 | 15                        | 21   |
| 2,500 a 19,999 habitantes            | 550   | 2                    | 37  | 21                        | 22                        | 80                                    | 176               | -                       | 60                              | 142                                 | 8                         | 2    |
| 20,000 a 499,999 habitantes          | 1,373 | 1                    | 270   | 108                       | 148                       | 31                                    | 64                | 3                       | 241                             | 473                                 | 24                        | 10   |
| 500,000 y más habitantes             | 1,727 | 4                    | 318   | 149                       | 182                       | 18                                    | 20                | 3                       | 324                             | 645                                 | 27                        | 37   |
| EDAD DE 15-24 AÑOS                   |       | OCUPACION DEL MARIDO |   |                           |                           |                                       |                   |                         |                                 |                                     |                           |      |
| TAMAÑO DE LA LOCALIDAD DE RESIDENCIA |       | No trabaja           | Profesionales, técnicos, administradores y propietarios | Empleados administrativos | Comerciantes y vendedores | Agricultores, ejidatarios y ganaderos | Obreros agrícolas | Trabajadores domésticos | Trabajadores en otros servicios | Obreros especializados no agrícolas | Obreros no especializados | N.S. |
| TOTAL                                | 1,591 | 5                    | 154   | 80                        | 94                        | 162                                   | 442               | 2                       | 182                             | 434                                 | 19                        | 17   |
| Menos de 2,500 habitantes            | 708   | -                    | 17  | 5                         | 23                        | 146                                   | 368               | 1                       | 35                              | 97                                  | 7                         | 9    |
| 2,500 a 19,999 habitantes            | 163   | 1                    | 16  | 6                         | 9                         | 11                                    | 57                | -                       | 17                              | 42                                  | 4                         | -    |
| 20,000 a 499,999 habitantes          | 325   | 1                    | 60  | 29                        | 31                        | 4                                     | 13                | 1                       | 58                              | 123                                 | 3                         | 2    |
| 500,000 y más habitantes             | 395   | 3                    | 61  | 40                        | 31                        | 1                                     | 4                 | -                       | 72                              | 172                                 | 5                         | 6    |

(Continúa)

CUADRO 1.12  
DISTRIBUCION DE MUJERES ALGUNA VEZ UNIDAS SEGUN OCUPACION DEL MARIDO, TAMAÑO  
DE LA LOCALIDAD DE RESIDENCIA Y EDAD ACTUAL

| EDAD DE 25-34 AÑOS | TAMAÑO DE LA LOCALIDAD DE RESIDENCIA | TOTAL                       | No trabaja | OCUPACION DEL MARIDO                                    |                           |                           |                                       |                   |                         |                                 |                                     |                           |       | N. S. |
|--------------------|--------------------------------------|-----------------------------|------------|---|---------------------------|---------------------------|---------------------------------------|-------------------|-------------------------|---------------------------------|-------------------------------------|---------------------------|-------|-------|
|                    |                                      |                             |            | Profesionales, técnicos, administradores y propietarios | Empleados administrativos | Comerciantes y vendedores | Agricultores, ejidatarios y ganaderos | Obreros agrícolas | Trabajadores domésticos | Trabajadores en otros servicios | Obreros especializados no agrícolas | Obreros no especializados | N. S. |       |
| EDAD DE 35-44 AÑOS | TAMAÑO DE LA LOCALIDAD DE RESIDENCIA | TOTAL                       | 2,249      | 1   | 285                       | 122                       | 156                                   | 323               | 422                     | 4                               | 308                                 | 569                       | 31    | 28    |
|                    |                                      | Menos de 2,500 habitantes   | 869        | -   | 30                        | 7                         | 15                                    | 288               | 329                     | -                               | 52                                  | 134                       | 6     | 8     |
|                    |                                      | 2,500 a 19,999 habitantes   | 199        | 1   | 13                        | 11                        | 7                                     | 22                | 62                      | -                               | 24                                  | 55                        | 3     | 1     |
|                    |                                      | 20,000 a 499,999 habitantes | 504        | -   | 107                       | 43                        | 53                                    | 8                 | 22                      | 2                               | 99                                  | 157                       | 10    | 3     |
|                    |                                      | 500,000 y más habitantes    | 677        | -   | 135                       | 61                        | 81                                    | 5                 | 9                       | 2                               | 133                                 | 223                       | 12    | 16    |
| EDAD DE 45-54 AÑOS | TAMAÑO DE LA LOCALIDAD DE RESIDENCIA | TOTAL                       | 1,765      | 1   | 189                       | 68                        | 124                                   | 399               | 326                     | 2                               | 191                                 | 431                       | 14    | 20    |
|                    |                                      | Menos de 2,500 habitantes   | 750        | -   | 17                        | 5                         | 23                                    | 343               | 259                     | 1                               | 26                                  | 71                        | 2     | 3     |
|                    |                                      | 2,500 a 19,999 habitantes   | 145        | -   | 5                         | 3                         | 4                                     | 37                | 43                      | -                               | 14                                  | 38                        | 1     | -     |
|                    |                                      | 20,000 a 499,999 habitantes | 403        | -   | 82                        | 27                        | 48                                    | 13                | 18                      | 0                               | 61                                  | 142                       | 7     | 5     |
|                    |                                      | 500,000 y más habitantes    | 467        | 1   | 85                        | 33                        | 49                                    | 6                 | 6                       | 1                               | 90                                  | 180                       | 4     | 12    |

(Continúa)



CUADRO I.12  
DISTRIBUCION DE MUJERES ALGUNA VEZ UNIDAS SEGUN OCUPACION DEL MARIDO, TAMAÑO  
DE LA LOCALIDAD DE RESIDENCIA Y EDAD ACTUAL

EDAD DE 45 Y MAS AÑOS  
TAMAÑO DE LA LOCALIDAD  
DE RESIDENCIA

| TOTAL | OCUPACION DEL MARIDO |  |   |                                  |                              |                      |                            |  |  |                                   |      |
|-------|----------------------|--|---|----------------------------------|------------------------------|----------------------|----------------------------|--|--|-----------------------------------|------|
|       | No<br>trabaja        | Profesionales,<br>técnicos, ad-<br>ministradores<br>y propietarios | Empleados<br>administrati-<br>vos y<br>vendedores | Comerciantes<br>y<br>ejidatarios | Agricultores,<br>y ganaderos | Obreros<br>agricolas | Trabajadores<br>domésticos | Trabaja-<br>dores en<br>otros<br>servicios | Obreros<br>especiali-<br>zados no<br>agricolas | Obreros<br>no especia-<br>lizados | N.S. |
| 650   | -                    | 65   | 27  | 51                               | 176                          | 106                  | -                          | 65   | 145  | 10                                | 5    |
| 278   | -                    | 4  | 2   | 12                               | 154                          | 80                   | -                          | 8  | 17   | -                                 | 1    |
| 43    | -                    | 3  | 1   | 2                                | 10                           | 14                   | -                          | 5  | 7  | -                                 | 1    |
| 141   | -                    | 21   | 9   | 16                               | 6                            | 11                   | -                          | 23   | 51   | 4                                 | -    |
| 188   | -                    | 37   | 15  | 21                               | 6                            | 1                    | -                          | 29   | 70   | 6                                 | 3    |

(Concluye)

CUADRO 1.13  
DISTRIBUCION DE MUJERES ALGUNAS VEZ UNIDAS SEGUN NIVEL DE ESCOLARIDAD, REGION DE  
RESIDENCIA Y EDAD ACTUAL

| TOTAL POR EDAD ACTUAL |       | NIVEL DE ESCOLARIDAD |                     |                   |                                 |                               |                                      |                                    |                         |      |  |
|-----------------------|-------|----------------------|---------------------|-------------------|---------------------------------|-------------------------------|--------------------------------------|------------------------------------|-------------------------|------|--|
| REGION DE RESIDENCIA  |       | Ningún año           | Primaria incompleta | Primaria completa | Secundaria o Prevoc. Incompleta | Secundaria o Prevoc. completa | Preparatoria o Vocacional Incompleta | Preparatoria o Vocacional completa | Universidad o Postgrado | N.S. |  |
| TOTAL                 | 6,255 | 1,403                | 2,903               | 896               | 349                             | 442                           | 31                                   | 151                                | 79                      | 1    |  |
| Noroeste              | 533   | 72                   | 286                 | 86                | 39                              | 33                            | 3                                    | 9                                  | 4                       | 1    |  |
| Noreste               | 440   | 42                   | 244                 | 72                | 23                              | 42                            | 5                                    | 9                                  | 3                       | -    |  |
| Norte                 | 739   | 87                   | 413                 | 122               | 37                              | 53                            | 5                                    | 15                                 | 7                       | -    |  |
| Occidental            | 914   | 258                  | 446                 | 105               | 38                              | 39                            | 5                                    | 18                                 | 5                       | -    |  |
| Centro                | 2,468 | 542                  | 990                 | 400               | 162                             | 223                           | 11                                   | 87                                 | 53                      | -    |  |
| Golfo                 | 406   | 154                  | 155                 | 50                | 19                              | 17                            | -                                    | 7                                  | 4                       | -    |  |
| Surseste              | 133   | 17                   | 67                  | 11                | 14                              | 20                            | -                                    | 2                                  | 2                       | -    |  |
| Pacífico Sur          | 622   | 231                  | 302                 | 50                | 17                              | 15                            | 2                                    | 4                                  | 1                       | -    |  |

| EDAD DE 15-24 AÑOS   |       | NIVEL DE ESCOLARIDAD |                     |                   |                                 |                               |                                      |                                    |                         |      |  |
|----------------------|-------|----------------------|---------------------|-------------------|---------------------------------|-------------------------------|--------------------------------------|------------------------------------|-------------------------|------|--|
| REGION DE RESIDENCIA |       | Ningún año           | Primaria incompleta | Primaria completa | Secundaria o Prevoc. Incompleta | Secundaria o Prevoc. completa | Preparatoria o Vocacional Incompleta | Preparatoria o Vocacional completa | Universidad o Postgrado | N.S. |  |
| TOTAL                | 1,591 | 213                  | 739                 | 337               | 93                              | 146                           | 13                                   | 35                                 | 15                      | -    |  |
| Noroeste             | 146   | 12                   | 66                  | 34                | 14                              | 14                            | 2                                    | 2                                  | 2                       | -    |  |
| Noreste              | 94    | 3                    | 57                  | 23                | 3                               | 6                             | 1                                    | 1                                  | -                       | -    |  |
| Norte                | 207   | 17                   | 109                 | 39                | 9                               | 24                            | 2                                    | 6                                  | 1                       | -    |  |
| Occidental           | 216   | 27                   | 113                 | 46                | 12                              | 10                            | 2                                    | 5                                  | 1                       | -    |  |
| Centro               | 607   | 81                   | 241                 | 143               | 39                              | 72                            | 5                                    | 17                                 | 9                       | -    |  |
| Golfo                | 125   | 26                   | 53                  | 26                | 7                               | 9                             | -                                    | 2                                  | 2                       | -    |  |
| Surseste             | 33    | 2                    | 18                  | 4                 | 4                               | 4                             | -                                    | 1                                  | -                       | -    |  |
| Pacífico Sur         | 163   | 45                   | 82                  | 22                | 5                               | 7                             | 1                                    | 1                                  | -                       | -    |  |

(Continúa)

CUADRO I.13  
DISTRIBUCION DE MUJERES ALGUNA VEZ UNIDAS SEGUN NIVEL DE ESCOLARIDAD, REGION DE RESIDENCIA Y EDAD ACTUAL

EDAD DE 25-34 AÑOS

REGION DE RESIDENCIA

|              | TOTAL | NIVEL DE ESCOLARIDAD |                     |                   |                                 |                               |                                      |                                    |                         | N. S. |
|--------------|-------|----------------------|---------------------|-------------------|---------------------------------|-------------------------------|--------------------------------------|------------------------------------|-------------------------|-------|
|              |       | Ningún año           | Primaria incompleta | Primaria completa | Secundaria o Prevoc. incompleta | Secundaria o Prevoc. completa | Preparatoria o Vocacional incompleta | Preparatoria o Vocacional completa | Universidad o Postgrado |       |
| TOTAL        | 2,249 | 420                  | 1,029               | 345               | 140                             | 185                           | 15                                   | 78                                 | 37                      | -     |
| Noroeste     | 179   | 23                   | 93                  | 35                | 15                              | 10                            | 1                                    | 1                                  | 1                       | -     |
| Noreste      | 155   | 12                   | 70                  | 30                | 11                              | 22                            | 4                                    | 4                                  | 2                       | -     |
| Norte        | 259   | 21                   | 146                 | 48                | 14                              | 20                            | 2                                    | 5                                  | 3                       | -     |
| Occidental   | 337   | 94                   | 165                 | 38                | 12                              | 14                            | 3                                    | 9                                  | 2                       | -     |
| Centro       | 921   | 145                  | 371                 | 159               | 70                              | 93                            | 5                                    | 52                                 | 26                      | -     |
| Golfo        | 136   | 50                   | 53                  | 15                | 6                               | 7                             | -                                    | 4                                  | 1                       | -     |
| Sureste      | 57    | 6                    | 26                  | 4                 | 7                               | 12                            | -                                    | -                                  | 2                       | -     |
| Pacífico Sur | 205   | 69                   | 105                 | 16                | 5                               | 7                             | -                                    | 3                                  | -                       | -     |

EDAD DE 35-44 AÑOS

REGION DE RESIDENCIA

|              | TOTAL | NIVEL DE ESCOLARIDAD |                     |                   |                                 |                               |                                      |                                    |                         | N. S. |
|--------------|-------|----------------------|---------------------|-------------------|---------------------------------|-------------------------------|--------------------------------------|------------------------------------|-------------------------|-------|
|              |       | Ningún año           | Primaria incompleta | Primaria completa | Secundaria o Prevoc. incompleta | Secundaria o Prevoc. completa | Preparatoria o Vocacional incompleta | Preparatoria o Vocacional completa | Universidad o Postgrado |       |
| TOTAL        | 1,765 | 526                  | 840                 | 168               | 95                              | 86                            | 2                                    | 27                                 | 20                      | 1     |
| Noroeste     | 161   | 25                   | 96                  | 17                | 8                               | 8                             | -                                    | 6                                  | -                       | 1     |
| Noreste      | 138   | 17                   | 88                  | 10                | 7                               | 11                            | -                                    | 4                                  | 1                       | -     |
| Norte        | 186   | 33                   | 101                 | 29                | 12                              | 7                             | 1                                    | 1                                  | 2                       | -     |
| Occidental   | 253   | 87                   | 120                 | 16                | 12                              | 12                            | -                                    | 4                                  | 2                       | -     |
| Centro       | 686   | 212                  | 288                 | 75                | 40                              | 44                            | 1                                    | 11                                 | 15                      | -     |
| Golfo        | 107   | 58                   | 35                  | 7                 | 6                               | 1                             | -                                    | -                                  | -                       | -     |
| Sureste      | 35    | 7                    | 18                  | 3                 | 3                               | 3                             | -                                    | 1                                  | -                       | -     |
| Pacífico Sur | 199   | 87                   | 94                  | 11                | 7                               | -                             | -                                    | -                                  | -                       | -     |

(Continúa)

CUADRO I. 13  
DISTRIBUCION DE MUJERES ALGUNA VEZ UNIDAS SEGUN NIVEL DE ESCOLARIDAD, REGION DE RESIDENCIA Y EDAD ACTUAL

EDAD DE 45 Y MAS AÑOS

REGION DE RESIDENCIA

|              | TOTAL | NIVEL DE ESCOLARIDAD |                     |                   |                                 |                               |                                      |                                    |                         | N.S. |
|--------------|-------|----------------------|---------------------|-------------------|---------------------------------|-------------------------------|--------------------------------------|------------------------------------|-------------------------|------|
|              |       | Ningún año           | Primaria incompleta | Primaria completa | Secundaria o Prevoc. incompleta | Secundaria o Prevoc. completa | Preparatoria o Vocacional incompleta | Preparatoria o Vocacional completa | Universidad o Postgrado |      |
| TOTAL        | 650   | 244                  | 295                 | 46                | 21                              | 25                            | 1                                    | 11                                 | 7                       | -    |
| Noroeste     | 47    | 12                   | 31                  | -                 | 2                               | 1                             | -                                    | -                                  | 1                       | -    |
| Noreste      | 53    | 10                   | 29                  | 9                 | 2                               | 3                             | -                                    | -                                  | -                       | -    |
| Norte        | 87    | 16                   | 57                  | 6                 | 2                               | 2                             | -                                    | 3                                  | 1                       | -    |
| Occidental   | 108   | 50                   | 48                  | 5                 | 2                               | 3                             | -                                    | -                                  | -                       | -    |
| Centro       | 254   | 104                  | 90                  | 23                | 13                              | 14                            | -                                    | 7                                  | 3                       | -    |
| Golfo        | 38    | 20                   | 14                  | 2                 | -                               | -                             | -                                    | 1                                  | 1                       | -    |
| Sureste      | 8     | 2                    | 5                   | -                 | -                               | 1                             | -                                    | -                                  | -                       | -    |
| Pacífico Sur | 55    | 30                   | 21                  | 1                 | -                               | 1                             | 1                                    | -                                  | 1                       | -    |

(Concluye)

CUADRO 1.14  
DISTRIBUCION DE MUJERES ALGUNA VEZ UNIDAS SEGUN OCUPACION ACTUAL, REGION DE RESIDENCIA  
Y EDAD ACTUAL

TOTAL POR EDAD ACTUAL

REGION DE RESIDENCIA

OCUPACION ACTUAL

|              | TOTAL | No trabaja | Profesionales, técnicos, administradores y propietarios | Empleados administrativos | Comerciantes y vendedores | Agricultores, ejidatarios y ganaderos | Obreros agrícolas | Trabajadores domésticos | Trabajadores en otros servicios | Obreros especializados no agrícolas | Obreros no especializados |
|--------------|-------|------------|---|---------------------------|---------------------------|---------------------------------------|-------------------|-------------------------|---------------------------------|-------------------------------------|---------------------------|
| TOTAL        | 6,255 | 4,961      | 183   | 123                       | 250                       | 17                                    | 169               | 119                     | 222                             | 211                                 | -                         |
| Noroeste     | 533   | 429        | 18  | 8                         | 21                        | 1                                     | 7                 | 10                      | 22                              | 17                                  | -                         |
| Noreste      | 440   | 359        | 13  | 4                         | 22                        | 1                                     | 2                 | 10                      | 14                              | 15                                  | -                         |
| Norte        | 739   | 602        | 23  | 12                        | 29                        | 1                                     | 16                | 11                      | 18                              | 27                                  | -                         |
| Occidental   | 914   | 761        | 20  | 6                         | 33                        | 1                                     | 22                | 11                      | 27                              | 33                                  | -                         |
| Centro       | 2,468 | 1,903      | 89  | 74                        | 91                        | 3                                     | 66                | 64                      | 89                              | 89                                  | -                         |
| Golfo        | 406   | 333        | 7   | 1                         | 19                        | 4                                     | 13                | 4                       | 17                              | 8                                   | -                         |
| Sureste      | 133   | 99         | 7   | 11                        | 2                         | -                                     | -                 | -                       | 9                               | 5                                   | -                         |
| Pacífico Sur | 622   | 475        | 6   | 7                         | 33                        | 6                                     | 43                | 9                       | 26                              | 17                                  | -                         |

EDAD DE 15-24 AÑOS

REGION DE RESIDENCIA

OCUPACION ACTUAL

|              | TOTAL | No trabaja | Profesionales, técnicos, administradores y propietarios | Empleados administrativos | Comerciantes y vendedores | Agricultores, ejidatarios y ganaderos | Obreros agrícolas | Trabajadores domésticos | Trabajadores en otros servicios | Obreros especializados no agrícolas | Obreros no especializados |
|--------------|-------|------------|---|---------------------------|---------------------------|---------------------------------------|-------------------|-------------------------|---------------------------------|-------------------------------------|---------------------------|
| TOTAL        | 1,591 | 1,373      | 25  | 27                        | 27                        | -                                     | 34                | 33                      | 29                              | 43                                  | -                         |
| Noroeste     | 146   | 122        | 4   | 2                         | 5                         | -                                     | 1                 | 4                       | 5                               | 3                                   | -                         |
| Noreste      | 94    | 87         | 2   | -                         | -                         | -                                     | 1                 | -                       | 1                               | 3                                   | -                         |
| Norte        | 207   | 180        | -   | 4                         | 4                         | -                                     | 7                 | 3                       | 2                               | 7                                   | -                         |
| Occidental   | 216   | 191        | 4   | 2                         | 1                         | -                                     | 4                 | 5                       | 4                               | 5                                   | -                         |
| Centro       | 607   | 511        | 14  | 15                        | 5                         | -                                     | 14                | 16                      | 12                              | 20                                  | -                         |
| Golfo        | 125   | 114        | -   | -                         | 5                         | -                                     | -                 | 2                       | 2                               | 2                                   | -                         |
| Sureste      | 33    | 27         | 1   | 3                         | -                         | -                                     | -                 | -                       | 1                               | 1                                   | -                         |
| Pacífico Sur | 163   | 141        | -   | 1                         | 7                         | -                                     | 7                 | 3                       | 2                               | 2                                   | -                         |

(Continúa)

CUADRO 1.14  
DISTRIBUCION DE MUJERES ALGUNA VEZ UNIDAS SEGUN OCUPACION ACTUAL. REGION DE RESIDENCIA  
Y EDAD ACTUAL

| REGION DE RESIDENCIA | EDAD DE 25-34 AÑOS | OCUPACION ACTUAL |                 |  |   |                              |   |                      |                            |  |  |                                   |  |  |
|----------------------|--------------------|------------------|-----------------|--|---|------------------------------|---|----------------------|----------------------------|--|--|-----------------------------------|--|--|
|                      |                    | TOTAL            | No<br>trabajaja | Profesionales,<br>técnicos, ad-<br>ministradores<br>y propietarios | Empleados admi-<br>nistrativos<br>y creativos | Comerciantes<br>y vendedores | Agricultores,<br>ejidatarios<br>y ganaderos | Obreros<br>agrícolas | Trabajadores<br>domésticos | Trabajaja-<br>doras en<br>otros<br>servicios | Obreros<br>especiali-<br>zados no<br>agrícolas | Obreros<br>no especia-<br>lizados |  |  |
| TOTAL                | 2,249              | 1,794            | 92              | 54   | 83  | 2                            | 45  | 39                   | 68                         | 72   | -  | -                                 |  |  |
| Noroeste             | 179                | 143              | 7               | 5  | 5   | -                            | 3   | 4                    | 5                          | 7  | -  | -                                 |  |  |
| Noreste              | 155                | 125              | 4               | 2  | 9   | -                            | -   | 5                    | 5                          | 5  | -  | -                                 |  |  |
| Norte                | 259                | 211              | 11              | 4  | 12  | -                            | 4   | 4                    | 5                          | 8  | -  | -                                 |  |  |
| Occidental           | 397                | 291              | 9               | 2  | 14  | -                            | 6   | 1                    | 6                          | 8  | -  | -                                 |  |  |
| Centro               | 921                | 710              | 50              | 31   | 29  | -                            | 15  | 21                   | 31                         | 34   | -  | -                                 |  |  |
| Golfo                | 136                | 116              | 5               | 1  | 4   | -                            | 6   | 1                    | 1                          | 2  | -  | -                                 |  |  |
| Sureste              | 57                 | 39               | 3               | 6  | 2   | -                            | -   | -                    | 4                          | 3  | -  | -                                 |  |  |
| Pacífico Sur         | 205                | 159              | 3               | 3  | 8   | 2                            | 11  | 3                    | 11                         | 5  | -  | -                                 |  |  |
| TOTAL                | 1,765              | 1,310            | 49              | 29   | 105   | 9                            | 65  | 33                   | 99                         | 66   | -  | -                                 |  |  |
| Noroeste             | 161                | 127              | 5               | 1  | 8   | -                            | 3   | 1                    | 11                         | 5  | -  | -                                 |  |  |
| Noreste              | 138                | 105              | 5               | 1  | 12  | 1                            | -   | 3                    | 6                          | 5  | -  | -                                 |  |  |
| Norte                | 186                | 145              | 6               | 4  | 8   | -                            | 5   | 2                    | 8                          | 8  | -  | -                                 |  |  |
| Occidental           | 253                | 195              | 7               | 2  | 12  | 1                            | 8   | 3                    | 11                         | 14   | -  | -                                 |  |  |
| Centro               | 666                | 497              | 20              | 18   | 44  | -                            | 25  | 22                   | 37                         | 23   | -  | -                                 |  |  |
| Golfo                | 107                | 75               | -               | -  | 6   | 3                            | 7   | -                    | 13                         | 3  | -  | -                                 |  |  |
| Sureste              | 35                 | 28               | 3               | 1  | -   | -                            | -   | -                    | 2                          | 1  | -  | -                                 |  |  |
| Pacífico Sur         | 199                | 138              | 3               | 2  | 15  | 4                            | 17  | 2                    | 11                         | 7  | -  | -                                 |  |  |

(Continúa)

CUADRO I. 14  
DISTRIBUCION DE MUJERES ALGUNA VEZ UNIDAS SEGUN OCUPACION ACTUAL, REGION DE RESIDENCIA  
Y EDAD ACTUAL

EDAD DE 45 Y MAS AÑOS  
REGION DE RESIDENCIA

|              | TOTAL | OCUPACION ACTUAL |   |                           |                           |                                       |                   |                         |                                 |                                     |                           |
|--------------|-------|------------------|---|---------------------------|---------------------------|---------------------------------------|-------------------|-------------------------|---------------------------------|-------------------------------------|---------------------------|
|              |       | No trabaja       | Profesionales, técnicos, administradores y propietarios | Empleados administrativos | Comerciantes y vendedores | Agricultores, ejidatarios y ganaderos | Obreros agrícolas | Trabajadores domésticos | Trabajadores en otros servicios | Obreros especializados no agrícolas | Obreros no especializados |
| TOTAL        | 650   | 484              | 17  | 13                        | 35                        | 6                                     | 25                | 14                      | 26                              | 30                                  | -                         |
| Noroeste     | 47    | 37               | 2   | -                         | 3                         | 1                                     | -                 | 1                       | 1                               | 2                                   | -                         |
| Noreste      | 53    | 42               | 2   | 1                         | 1                         | -                                     | 1                 | 2                       | 2                               | 2                                   | -                         |
| Norte        | 87    | 66               | 6   | -                         | 5                         | 1                                     | -                 | 2                       | 3                               | 4                                   | -                         |
| Occidental   | 108   | 84               | -   | -                         | 6                         | -                                     | 4                 | 2                       | 6                               | 6                                   | -                         |
| Centro       | 254   | 185              | 5   | 10                        | 13                        | 3                                     | 12                | 5                       | 9                               | 12                                  | -                         |
| Golfo        | 38    | 28               | 2   | -                         | 4                         | 1                                     | -                 | 1                       | 1                               | 1                                   | -                         |
| Sureste      | 8     | 5                | -   | 1                         | -                         | -                                     | -                 | -                       | 2                               | -                                   | -                         |
| Pacífico Sur | 55    | 37               | -   | 1                         | 3                         | -                                     | 8                 | 1                       | 2                               | 3                                   | -                         |

(Concluye)

CUADRO 1.15  
DISTRIBUCION DE MUJERES ALGUNA VEZ UNIDAS SEGUN OCUPACION ACTUAL O ULTIMA  
DEL MARIDO, REGION DE RESIDENCIA Y EDAD ACTUAL

| TOTAL POR EDAD ACTUAL |            | OCUPACION DEL MARIDO                                    |                           |                           |                                       |                   |                         |                                 |                                     |                           |                           |      |
|-----------------------|------------|---|---------------------------|---------------------------|---------------------------------------|-------------------|-------------------------|---------------------------------|-------------------------------------|---------------------------|---------------------------|------|
| REGION DE RESIDENCIA  |            | OCUPACION DEL MARIDO                                    |                           |                           |                                       |                   |                         |                                 |                                     |                           |                           |      |
| TOTAL                 | No trabaja | Profesionales, técnicos, administradores y propietarios | Empleados administrativos | Comerciantes y vendedores | Agricultores, ejidatarios y ganaderos | Obreros agrícolas | Trabajadores domésticos | Trabajadores en otros servicios | Obreros especializados no agrícolas | Obreros no especializados | Obreros no especializados | N.S. |
| TOTAL                 | 6,255      | 7   | 693                       | 297                       | 425                                   | 1,060             | 1,296                   | 8                               | 746                                 | 1,579                     | 74                        | 70   |
| Noroeste              | 533        | -   | 54                        | 20                        | 55                                    | 79                | 120                     | 1                               | 72                                  | 125                       | 6                         | 1    |
| Noreste               | 440        | 1   | 51                        | 28                        | 32                                    | 67                | 57                      | 1                               | 67                                  | 122                       | 9                         | 5    |
| Norte                 | 739        | 2   | 81                        | 40                        | 43                                    | 130               | 172                     | 1                               | 87                                  | 160                       | 13                        | 10   |
| Occidental            | 914        | 1   | 92                        | 26                        | 59                                    | 122               | 262                     | -                               | 89                                  | 240                       | 17                        | 6    |
| Centro                | 2,468      | 3   | 322                       | 149                       | 177                                   | 317               | 385                     | 4                               | 317                                 | 731                       | 22                        | 41   |
| Golfo                 | 406        | -   | 28                        | 12                        | 24                                    | 134               | 99                      | -                               | 30                                  | 73                        | 3                         | 3    |
| Sureste               | 133        | -   | 31                        | 10                        | 9                                     | 11                | 8                       | -                               | 24                                  | 38                        | 2                         | -    |
| Pacífico Sur          | 622        | -   | 34                        | 12                        | 26                                    | 200               | 193                     | 1                               | 60                                  | 90                        | 2                         | 4    |
| TOTAL                 |            | 5   | 154                       | 80                        | 94                                    | 162               | 442                     | 2                               | 182                                 | 434                       | 19                        | 17   |
| Noroeste              | 146        | -   | 18                        | 5                         | 16                                    | 17                | 36                      | -                               | 19                                  | 33                        | 2                         | -    |
| Noreste               | 94         | 1   | 7                         | 6                         | 2                                     | 9                 | 18                      | 1                               | 14                                  | 32                        | 2                         | -    |
| Norte                 | 207        | 2   | 18                        | 13                        | 6                                     | 18                | 67                      | 1                               | 26                                  | 50                        | 4                         | 2    |
| Occidental            | 216        | -   | 21                        | 5                         | 13                                    | 15                | 73                      | -                               | 17                                  | 66                        | 4                         | 2    |
| Centro                | 607        | 2   | 64                        | 39                        | 37                                    | 38                | 138                     | -                               | 77                                  | 198                       | 6                         | 8    |
| Golfo                 | 125        | -   | 10                        | 5                         | 6                                     | 30                | 40                      | -                               | 10                                  | 20                        | 1                         | 3    |
| Sureste               | 33         | -   | 7                         | 1                         | 1                                     | 1                 | 2                       | -                               | 9                                   | 12                        | -                         | -    |
| Pacífico Sur          | 163        | -   | 9                         | 6                         | 13                                    | 34                | 68                      | -                               | 10                                  | 23                        | -                         | -    |

(Continúa)



CHADRO I.15  
DISTRIBUCION DE MUJERES ALGUNA VEZ UNIDAS SEGUN OCUPACION ACTUAL O ULTIMA  
DEL MARIDO, REGION DE RESIDENCIA Y EDAD ACTUAL

| EDAD DE 25-34 AÑOS | REGION DE RESIDENCIA | OCUPACION DEL MARIDO |   |                           |                         |                                       |                   |                         |                                 |                                     |     | Obreros no especializados | N.S. |
|--------------------|----------------------|----------------------|---|---------------------------|-------------------------|---------------------------------------|-------------------|-------------------------|---------------------------------|-------------------------------------|-----|---------------------------|------|
|                    |                      | No trabaja           | Profesionales, técnicos, administradores y propietarios | Empleados administrativos | Comerciantes vendedores | Agricultores, ejidatarios y ganaderos | Obreros agrícolas | Trabajadores domésticos | Trabajadores en otros servicios | Obreros especializados no agrícolas |     |                           |      |
| TOTAL              |                      | 2,249                | 1   | 285                       | 122                     | 156                                   | 323               | 422                     | 4                               | 308                                 | 569 | 31                        | 28   |
|                    | Noroeste             | 179                  | -   | 20                        | 7                       | 14                                    | 22                | 38                      | 1                               | 29                                  | 44  | 3                         | 1    |
|                    | Noreste              | 155                  | -   | 21                        | 10                      | 14                                    | 21                | 11                      | -                               | 30                                  | 44  | 2                         | 2    |
|                    | Norte                | 259                  | -   | 27                        | 16                      | 19                                    | 46                | 57                      | -                               | 31                                  | 52  | 7                         | 4    |
|                    | Occidental           | 337                  | 1   | 39                        | 13                      | 17                                    | 44                | 89                      | -                               | 37                                  | 85  | 9                         | 3    |
|                    | Centro               | 921                  | -   | 140                       | 62                      | 73                                    | 94                | 125                     | 3                               | 134                                 | 267 | 7                         | 16   |
|                    | Golfo                | 136                  | -   | 13                        | 3                       | 9                                     | 42                | 34                      | -                               | 12                                  | 22  | 1                         | -    |
|                    | Sureste              | 57                   | -   | 12                        | 6                       | 5                                     | 3                 | 5                       | -                               | 10                                  | 15  | 1                         | -    |
|                    | Pacifico Sur         | 205                  | -   | 13                        | 5                       | 5                                     | 51                | 63                      | -                               | 25                                  | 40  | 1                         | 2    |

| EDAD DE 35-44 AÑOS | REGION DE RESIDENCIA | OCUPACION DEL MARIDO |   |                           |                         |                                       |                   |                         |                                 |                                     |     | Obreros no especializados | N.S. |
|--------------------|----------------------|----------------------|---|---------------------------|-------------------------|---------------------------------------|-------------------|-------------------------|---------------------------------|-------------------------------------|-----|---------------------------|------|
|                    |                      | No trabaja           | Profesionales, técnicos, administradores y propietarios | Empleados administrativos | Comerciantes vendedores | Agricultores, ejidatarios y ganaderos | Obreros agrícolas | Trabajadores domésticos | Trabajadores en otros servicios | Obreros especializados no agrícolas |     |                           |      |
| TOTAL              |                      | 1,765                | 1   | 189                       | 68                      | 124                                   | 399               | 326                     | 2                               | 191                                 | 431 | 14                        | 20   |
|                    | Noroeste             | 161                  | -   | 15                        | 7                       | 21                                    | 28                | 37                      | -                               | 18                                  | 34  | 1                         | -    |
|                    | Noreste              | 138                  | -   | 19                        | 8                       | 12                                    | 28                | 19                      | -                               | 17                                  | 34  | 1                         | -    |
|                    | Norte                | 186                  | -   | 23                        | 8                       | 10                                    | 43                | 34                      | -                               | 19                                  | 43  | 2                         | 4    |
|                    | Occidental           | 253                  | -   | 26                        | 6                       | 17                                    | 37                | 75                      | -                               | 24                                  | 65  | 3                         | -    |
|                    | Centro               | 686                  | 1   | 85                        | 32                      | 51                                    | 122               | 94                      | 1                               | 83                                  | 198 | 4                         | 15   |
|                    | Golfo                | 107                  | -   | 3                         | 3                       | 5                                     | 47                | 15                      | -                               | 5                                   | 28  | 1                         | -    |
|                    | Sureste              | 35                   | -   | 10                        | 3                       | 2                                     | 6                 | 1                       | -                               | 5                                   | 7   | 1                         | -    |
|                    | Pacifico Sur         | 199                  | -   | 8                         | 1                       | 6                                     | 88                | 51                      | 1                               | 20                                  | 22  | 1                         | 1    |

(Continúa)

CUADRO 1.15  
DISTRIBUCION DE MUJERES ALGUNA VEZ UNIDAS SEGUN OCUPACION ACTUAL O ULTIMA  
DEL MARIDO, REGION DE RESIDENCIA Y EDAD ACTUAL

| REGION DE RESIDENCIA | EDAD DE 15 Y MAS AÑOS | OCUPACION DEL MARIDO |   |                           |                           |                                       |                   |                         |                                 |                                     |                           |       |
|----------------------|-----------------------|----------------------|---|---------------------------|---------------------------|---------------------------------------|-------------------|-------------------------|---------------------------------|-------------------------------------|---------------------------|-------|
|                      |                       | No. trabajos         | Profesionales, técnicos, administrativos y propietarios | Empleados administrativos | Comerciantes y vendedores | Agricultores, ejidatarios y ganaderos | Obreros agrícolas | Trabajadores domésticos | Trabajadores en otros servicios | Obreros especializados no agrícolas | Obreros no especializados | N. S. |
| TOTAL                | 650                   | -                    | 65  | 27                        | 51                        | 176                                   | 106               | -                       | 65                              | 145                                 | 10                        | 5     |
| Noroccidente         | 47                    | -                    | 1   | 1                         | 4                         | 12                                    | 9                 | -                       | 6                               | 14                                  | -                         | -     |
| Noroccidente         | 53                    | -                    | 4   | 4                         | 4                         | 9                                     | 9                 | -                       | 6                               | 12                                  | 4                         | 1     |
| Norte                | 87                    | -                    | 13  | 3                         | 8                         | 23                                    | 14                | -                       | 11                              | 15                                  | -                         | -     |
| Occidental           | 108                   | -                    | 6   | 2                         | 12                        | 26                                    | 25                | -                       | 11                              | 24                                  | 1                         | 1     |
| Centro               | 254                   | -                    | 33  | 16                        | 16                        | 63                                    | 28                | -                       | 23                              | 68                                  | 5                         | 2     |
| Collo                | 38                    | -                    | 2   | 1                         | 4                         | 15                                    | 10                | -                       | 3                               | 3                                   | -                         | -     |
| Suroeste             | 8                     | -                    | 2   | -                         | 1                         | 1                                     | -                 | -                       | -                               | 4                                   | -                         | -     |
| Pacífico Sur         | 55                    | -                    | 4   | -                         | 2                         | 27                                    | 11                | -                       | 5                               | 5                                   | -                         | 1     |
|                      |                       |                      |   |                           |                           |                                       |                   |                         |                                 |                                     | (Concluye)                |       |

CUADRO I.16  
DISTRIBUCION DE MUJERES ALGUNA VEZ UNIDAS SEGUN OCUPACION ACTUAL,  
NIVEL DE ESCOLARIDAD Y EDAD ACTUAL

TOTAL POR EDAD ACTUAL

NIVEL DE ESCOLARIDAD

OCUPACION ACTUAL

|                                       | TOTAL | No trabaja | Profesionales, técnicos, administradores y propietarios | Empleados administrativos | Comerciantes y vendedores | Agricultores, ejidatarios y ganaderos | Obreros agrícolas | Trabajadores domésticos | Trabajadores en otros servicios | Obreros especializados no agrícolas | Obreros no especializados |
|---------------------------------------|-------|------------|---|---------------------------|---------------------------|---------------------------------------|-------------------|-------------------------|---------------------------------|-------------------------------------|---------------------------|
| TOTAL                                 | 6,255 | 4,961      | 183   | 123                       | 250                       | 17                                    | 169               | 119                     | 222                             | 211                                 | -                         |
| Ningún año                            | 1,403 | 1,110      | 3   | -                         | 44                        | 10                                    | 88                | 43                      | 63                              | 42                                  | -                         |
| Primaria incompleta                   | 2,903 | 2,392      | 15  | 3                         | 130                       | 7                                     | 78                | 62                      | 114                             | 102                                 | -                         |
| Primaria completa                     | 896   | 742        | 20  | 14                        | 39                        | -                                     | 1                 | 11                      | 26                              | 43                                  | -                         |
| Secundaria o Prevocacional incompleta | 349   | 258        | 17  | 35                        | 17                        | -                                     | -                 | 3                       | 10                              | 9                                   | -                         |
| Secundaria o Prevocacional completa   | 442   | 339        | 19  | 51                        | 14                        | -                                     | 1                 | -                       | 7                               | 11                                  | -                         |
| Preparatoria o Vocacional incompleta  | 31    | 19         | 2   | 7                         | 1                         | -                                     | -                 | -                       | 1                               | 1                                   | -                         |
| Preparatoria o Vocacional completa    | 151   | 73         | 65  | 7                         | 3                         | -                                     | 1                 | -                       | 1                               | 1                                   | -                         |
| Universidad o Postgrado               | 79    | 27         | 42  | 6                         | 2                         | -                                     | -                 | -                       | -                               | 2                                   | -                         |
| N.S.                                  | 1     | 1          | -   | -                         | -                         | -                                     | -                 | -                       | -                               | -                                   | -                         |

EDAD DE 15-24 AÑOS

NIVEL DE ESCOLARIDAD

OCUPACION ACTUAL

|                                       | TOTAL | No trabaja | Profesionales, técnicos, administradores y propietarios | Empleados administrativos | Comerciantes y vendedores | Agricultores, ejidatarios y ganaderos | Obreros agrícolas | Trabajadores domésticos | Trabajadores en otros servicios | Obreros especializados no agrícolas | Obreros no especializados |
|---------------------------------------|-------|------------|---|---------------------------|---------------------------|---------------------------------------|-------------------|-------------------------|---------------------------------|-------------------------------------|---------------------------|
| TOTAL                                 | 1,591 | 1,373      | 25  | 27                        | 27                        | -                                     | 34                | 33                      | 29                              | 43                                  | -                         |
| Ningún año                            | 213   | 186        | -   | -                         | 5                         | -                                     | 11                | 7                       | 1                               | 3                                   | -                         |
| Primaria incompleta                   | 739   | 655        | -   | 1                         | 9                         | -                                     | 21                | 18                      | 16                              | 19                                  | -                         |
| Primaria completa                     | 337   | 294        | 3   | 1                         | 8                         | -                                     | 1                 | 6                       | 9                               | 15                                  | -                         |
| Secundaria o Prevocacional incompleta | 93    | 75         | 1   | 9                         | 3                         | -                                     | -                 | 2                       | 1                               | 2                                   | -                         |
| Secundaria o Prevocacional completa   | 146   | 126        | 2   | 11                        | 1                         | -                                     | -                 | -                       | 2                               | 4                                   | -                         |
| Preparatoria o Vocacional incompleta  | 13    | 9          | 2   | 2                         | -                         | -                                     | -                 | -                       | -                               | -                                   | -                         |
| Preparatoria o Vocacional completa    | 35    | 21         | 11  | 2                         | -                         | -                                     | 1                 | -                       | -                               | -                                   | -                         |
| Universidad o Postgrado               | 15    | 7          | 6   | 1                         | 1                         | -                                     | -                 | -                       | -                               | -                                   | -                         |
| N.S.                                  | -     | -          | -   | -                         | -                         | -                                     | -                 | -                       | -                               | -                                   | -                         |

(Continúa)

CUADRO I. 16  
DISTRIBUCION DE MUJERES ALGUNA VEZ UNIDAS SEGUN OCUPACION ACTUAL,  
NIVEL DE ESCOLARIDAD Y EDAD ACTUAL

EDAD DE 25-34 AÑOS  
NIVEL DE ESCOLARIDAD

|                                       | TOTAL | OCUPACION ACTUAL |   |                           |                           |                                       |                   |                         |                                 |                                     |                           |
|---------------------------------------|-------|------------------|---|---------------------------|---------------------------|---------------------------------------|-------------------|-------------------------|---------------------------------|-------------------------------------|---------------------------|
|                                       |       | No trabaja       | Profesionales, técnicos, administradores y propietarios | Empleados administrativos | Comerciantes y vendedores | Agricultores, ejidatarios y ganaderos | Obreros agrícolas | Trabajadores domésticos | Trabajadores en otros servicios | Obreros especializados no agrícolas | Obreros no especializados |
| TOTAL                                 | 2,249 | 1,794            | 92  | 54                        | 83                        | 2                                     | 45                | 39                      | 68                              | 72                                  | -                         |
| Ningún año                            | 420   | 357              | -   | -                         | 9                         | 1                                     | 22                | 10                      | 15                              | 6                                   | -                         |
| Primaria incompleta                   | 1,029 | 868              | 6   | 1                         | 41                        | 1                                     | 22                | 25                      | 28                              | 37                                  | -                         |
| Primaria completa                     | 345   | 281              | 10  | 5                         | 16                        | -                                     | -                 | 3                       | 12                              | 18                                  | -                         |
| Secundaria o Prevocacional incompleta | 140   | 98               | 6   | 15                        | 7                         | -                                     | -                 | 1                       | 7                               | 6                                   | -                         |
| Secundaria o Prevocacional completa   | 185   | 136              | 9   | 24                        | 7                         | -                                     | 1                 | -                       | 4                               | 4                                   | -                         |
| Preparatoria o Vocacional incompleta  | 15    | 8                | -   | 4                         | 1                         | -                                     | -                 | -                       | 1                               | 1                                   | -                         |
| Preparatoria o Vocacional completa    | 78    | 33               | 39  | 3                         | 2                         | -                                     | -                 | -                       | 1                               | -                                   | -                         |
| Universidad o Postgrado               | 37    | 13               | 22  | 2                         | -                         | -                                     | -                 | -                       | -                               | -                                   | -                         |
| N. S.                                 | -     | -                | -   | -                         | -                         | -                                     | -                 | -                       | -                               | -                                   | -                         |

EDAD DE 35-44 AÑOS  
NIVEL DE ESCOLARIDAD

|                                       | TOTAL | OCUPACION ACTUAL |   |                           |                           |                                       |                   |                         |                                 |                                     |                           |
|---------------------------------------|-------|------------------|---|---------------------------|---------------------------|---------------------------------------|-------------------|-------------------------|---------------------------------|-------------------------------------|---------------------------|
|                                       |       | No trabaja       | Profesionales, técnicos, administradores y propietarios | Empleados administrativos | Comerciantes y vendedores | Agricultores, ejidatarios y ganaderos | Obreros agrícolas | Trabajadores domésticos | Trabajadores en otros servicios | Obreros especializados no agrícolas | Obreros no especializados |
| TOTAL                                 | 1,765 | 1,310            | 49  | 29                        | 105                       | 9                                     | 65                | 33                      | 99                              | 66                                  | -                         |
| Ningún año                            | 526   | 391              | 2   | -                         | 22                        | 6                                     | 35                | 18                      | 33                              | 19                                  | -                         |
| Primaria incompleta                   | 840   | 639              | 4   | 1                         | 58                        | 3                                     | 30                | 13                      | 59                              | 33                                  | -                         |
| Primaria completa                     | 168   | 131              | 4   | 7                         | 12                        | -                                     | -                 | 2                       | 4                               | 8                                   | -                         |
| Secundaria o Prevocacional incompleta | 95    | 69               | 10  | 7                         | 6                         | -                                     | -                 | -                       | 2                               | 1                                   | -                         |
| Secundaria o Prevocacional completa   | 86    | 57               | 7   | 12                        | 6                         | -                                     | -                 | -                       | 1                               | 3                                   | -                         |
| Preparatoria o Vocacional incompleta  | 2     | 1                | -   | 1                         | -                         | -                                     | -                 | -                       | -                               | -                                   | -                         |
| Preparatoria o Vocacional completa    | 27    | 15               | 11  | -                         | -                         | -                                     | -                 | -                       | -                               | 1                                   | -                         |
| Universidad o Postgrado               | 20    | 6                | 11  | 1                         | 1                         | -                                     | -                 | -                       | -                               | 1                                   | -                         |
| N. S.                                 | 1     | 1                | -   | -                         | -                         | -                                     | -                 | -                       | -                               | -                                   | -                         |

(Continúa)

CUADRO I. 16  
DISTRIBUCION DE MUJERES ALGUNA VEZ UNIDAS SEGUN OCUPACION ACTUAL,  
NIVEL DE ESCOLARIDAD Y EDAD ACTUAL

EDAD DE 45 Y MAS AÑOS

NIVEL DE ESCOLARIDAD

|                                       | TOTAL | OCUPACION ACTUAL |   |                           |                           |                                       |                   |                         |                                 |                                      |                           |
|---------------------------------------|-------|------------------|---|---------------------------|---------------------------|---------------------------------------|-------------------|-------------------------|---------------------------------|--------------------------------------|---------------------------|
|                                       |       | No trabaja       | Profesionales, técnicos, administradores y propietarios | Empleados administrativos | Comerciantes y vendedores | Agricultores, ejidatarios y ganaderos | Obreros agrícolas | Trabajadores domésticos | Trabajadores en otros servicios | Obreros especializados no agrícolas. | Obreros no especializados |
| TOTAL                                 | 650   | 484              | 17  | 13                        | 35                        | 6                                     | 25                | 14                      | 26                              | 30                                   | -                         |
| Ningún año                            | 244   | 176              | 1   | -                         | 8                         | 3                                     | 20                | 8                       | 14                              | 14                                   | -                         |
| Primaria incompleta                   | 295   | 230              | 5   | -                         | 22                        | 3                                     | 5                 | 6                       | 11                              | 13                                   | -                         |
| Primaria completa                     | 46    | 36               | 3   | 1                         | 3                         | -                                     | -                 | -                       | 1                               | 2                                    | -                         |
| Secundaria o Prevocacional incompleta | 21    | 16               | -   | 4                         | 1                         | -                                     | -                 | -                       | -                               | -                                    | -                         |
| Secundaria o Prevocacional completa   | 25    | 20               | 1   | 4                         | -                         | -                                     | -                 | -                       | -                               | -                                    | -                         |
| Preparatoria o Vocacional incompleta  | 1     | 1                | -   | -                         | -                         | -                                     | -                 | -                       | -                               | -                                    | -                         |
| Preparatoria o Vocacional completa.   | 11    | 4                | 4   | 2                         | 1                         | -                                     | -                 | -                       | -                               | -                                    | -                         |
| Universidad o Postgrado               | 7     | 1                | 3   | 2                         | -                         | -                                     | -                 | -                       | -                               | 1                                    | -                         |
| N. S.                                 | -     | -                | -   | -                         | -                         | -                                     | -                 | -                       | -                               | -                                    | -                         |

(Concluye)

CUADRO 1.17  
DISTRIBUCION DE MUJERES ALGUNA VEZ UNIDAS SEGUN LUGAR DE SOCIALIZACION DEL MARIDO,  
LUGAR DE SOCIALIZACION DE LA MUJER Y EDAD ACTUAL

## TOTAL POR EDAD ACTUAL

| LUGAR DE SOCIALIZACION DE LA MUJER | TOTAL | LUGAR DE SOCIALIZACION DEL MARIDO |        |        |         |             |
|------------------------------------|-------|-----------------------------------|--------|--------|---------|-------------|
|                                    |       | Campo                             | Pueblo | Ciudad | No Sabe | No Responde |
| TOTAL                              | 6,255 | 2,232                             | 2,205  | 1,649  | 169     | -           |
| Campo                              | 2,237 | 1,570                             | 415    | 196    | 56      | -           |
| Pueblo                             | 2,247 | 450                               | 1,401  | 333    | 63      | -           |
| Ciudad                             | 1,759 | 207                               | 386    | 1,117  | 49      | -           |
| No sabe                            | 12    | 5                                 | 3      | 3      | 1       | -           |
| No responde                        | -     | -                                 | -      | -      | -       | -           |

## EDAD DE 15-24 AÑOS

| LUGAR DE SOCIALIZACION DE LA MUJER | TOTAL | LUGAR DE SOCIALIZACION DEL MARIDO |        |        |         |             |
|------------------------------------|-------|-----------------------------------|--------|--------|---------|-------------|
|                                    |       | Campo                             | Pueblo | Ciudad | No Sabe | No Responde |
| TOTAL                              | 1,591 | 548                               | 571    | 434    | 38      | -           |
| Campo                              | 563   | 387                               | 108    | 58     | 10      | -           |
| Pueblo                             | 565   | 98                                | 369    | 82     | 16      | -           |
| Ciudad                             | 457   | 59                                | 93     | 293    | 12      | -           |
| No sabe                            | 6     | 4                                 | 1      | 1      | -       | -           |
| No responde                        | -     | -                                 | -      | -      | -       | -           |

## EDAD DE 25-34 AÑOS

| LUGAR DE SOCIALIZACION DE LA MUJER | TOTAL | LUGAR DE SOCIALIZACION DEL MARIDO |        |        |         |             |
|------------------------------------|-------|-----------------------------------|--------|--------|---------|-------------|
|                                    |       | Campo                             | Pueblo | Ciudad | No Sabe | No Responde |
| TOTAL                              | 2,249 | 761                               | 787    | 654    | 47      | -           |
| Campo                              | 752   | 517                               | 148    | 73     | 14      | -           |
| Pueblo                             | 792   | 163                               | 482    | 129    | 18      | -           |
| Ciudad                             | 702   | 80                                | 157    | 451    | 14      | -           |
| No sabe                            | 3     | 1                                 | -      | 1      | 1       | -           |
| No responde                        | -     | -                                 | -      | -      | -       | -           |

(Continúa)

CUADRO I. 17  
DISTRIBUCION DE MUJERES ALGUNA VEZ UNIDAS SEGUN LUGAR DE SOCIALIZACION DEL MARIDO,  
LUGAR DE SOCIALIZACION DE LA MUJER Y EDAD ACTUAL

EDAD DE 35-44 AÑOS

LUGAR DE SOCIALIZACION DE LA MUJER

LUGAR DE SOCIALIZACION DEL MARIDO

|             | TOTAL | Campo | Pueblo | Ciudad | No Sabe | No Responde |
|-------------|-------|-------|--------|--------|---------|-------------|
| TOTAL       | 1,765 | 667   | 625    | 414    | 59      | -           |
| Campo       | 664   | 474   | 115    | 51     | 24      | -           |
| Pueblo      | 652   | 143   | 398    | 91     | 20      | -           |
| Ciudad      | 448   | 50    | 112    | 271    | 15      | -           |
| No sabe     | 1     | -     | -      | 1      | -       | -           |
| No responde | -     | -     | -      | -      | -       | -           |

EDAD DE 45 Y MAS AÑOS

LUGAR DE SOCIALIZACION DE LA MUJER

LUGAR DE SOCIALIZACION DEL MARIDO

|             | TOTAL | Campo | Pueblo | Ciudad | No Sabe | No Responde |
|-------------|-------|-------|--------|--------|---------|-------------|
| TOTAL       | 650   | 256   | 222    | 147    | 25      | -           |
| Campo       | 258   | 192   | 44     | 14     | 8       | -           |
| Pueblo      | 238   | 46    | 152    | 31     | 9       | -           |
| Ciudad      | 152   | 18    | 24     | 102    | 8       | -           |
| No sabe     | 2     | -     | 2      | -      | -       | -           |
| No responde | -     | -     | -      | -      | -       | (Concluye)  |





CUADRO I. 18  
DISTRIBUCIÓN DE MUJERES ALGUNA VEZ UNIDAS SEGUN NIVEL DE ESCOLARIDAD,  
LUGAR DE SOCIALIZACION Y EDAD ACTUAL

EDAD DE 25-34 AÑOS

LUGAR DE SOCIALIZACION

NIVEL DE ESCOLARIDAD

|             | TOTAL | Ningún año | Primaria incompleta | Primaria completa | Secundaria o Prevoc. Incompleta | Secundaria o Prevoc. completa | Preparatoria o Vocacional Incompleta | Preparatoria o Vocacional completa | Universidad o Postgrado | N. S. |
|-------------|-------|------------|---------------------|-------------------|---------------------------------|-------------------------------|--------------------------------------|------------------------------------|-------------------------|-------|
| TOTAL       | 2,249 | 420        | 1,029               | 345               | 140                             | 185                           | 15                                   | 78                                 | 37                      | -     |
| Campo       | 752   | 241        | 428                 | 43                | 17                              | 14                            | -                                    | 9                                  | -                       | -     |
| Pueblo      | 792   | 136        | 405                 | 138               | 45                              | 88                            | 4                                    | 16                                 | 10                      | -     |
| Ciudad      | 702   | 41         | 196                 | 163               | 78                              | 133                           | 11                                   | 53                                 | 27                      | -     |
| No sabe     | 3     | 2          | -                   | 1                 | -                               | -                             | -                                    | -                                  | -                       | -     |
| No responde | -     | -          | -                   | -                 | -                               | -                             | -                                    | -                                  | -                       | -     |

EDAD DE 35-44 AÑOS

LUGAR DE SOCIALIZACION

NIVEL DE ESCOLARIDAD

|             | TOTAL | Ningún año | Primaria incompleta | Primaria completa | Secundaria o Prevoc. Incompleta | Secundaria o Prevoc. completa | Preparatoria o Vocacional Incompleta | Preparatoria o Vocacional completa | Universidad o Postgrado | N. S. |
|-------------|-------|------------|---------------------|-------------------|---------------------------------|-------------------------------|--------------------------------------|------------------------------------|-------------------------|-------|
| TOTAL       | 1,765 | 526        | 840                 | 168               | 95                              | 86                            | 2                                    | 27                                 | 20                      | 1     |
| Campo       | 664   | 307        | 326                 | 18                | 4                               | 5                             | -                                    | 3                                  | 1                       | -     |
| Pueblo      | 652   | 174        | 365                 | 59                | 25                              | 17                            | -                                    | 8                                  | 3                       | 1     |
| Ciudad      | 448   | 45         | 148                 | 91                | 66                              | 64                            | 2                                    | 16                                 | 16                      | -     |
| No sabe     | 1     | -          | 1                   | -                 | -                               | -                             | -                                    | -                                  | -                       | -     |
| No responde | -     | -          | -                   | -                 | -                               | -                             | -                                    | -                                  | -                       | -     |

(Continúa)

CUADRO 1.18  
DISTRIBUCION DE MUJERES ALGUNA VEZ UNIDAS SEGUN NIVEL DE ESCOLARIDAD,  
LUGAR DE SOCIALIZACION Y EDAD ACTUAL

| EDAD DE 45 Y MAS AÑOS | LUGAR DE SOCIALIZACION | TOTAL | NIVEL DE ESCOLARIDAD |                     |                   |                                 |                               |                                      |                                    |                         |      |  |
|-----------------------|------------------------|-------|----------------------|---------------------|-------------------|---------------------------------|-------------------------------|--------------------------------------|------------------------------------|-------------------------|------|--|
|                       |                        |       | Ningún año           | Primaria Incompleta | Primaria completa | Secundaria o Prevoc. Incompleta | Secundaria o Prevoc. completa | Preparatoria o Vocacional Incompleta | Preparatoria o Vocacional completa | Universidad o Postgrado | N.S. |  |
| TOTAL                 |                        | 680   | 244                  | 295                 | 46                | 21                              | 25                            | 1                                    | 11                                 | 7                       | -    |  |
| Campo                 |                        | 258   | 140                  | 110                 | 5                 | 1                               | -                             | 1                                    | -                                  | 1                       | -    |  |
| Pueblo                |                        | 238   | 77                   | 131                 | 19                | 4                               | 3                             | -                                    | 3                                  | 1                       | -    |  |
| Ciudad                |                        | 152   | 25                   | 54                  | 22                | 16                              | 22                            | -                                    | 8                                  | 5                       | -    |  |
| No sabe               |                        | 2     | 2                    | -                   | -                 | -                               | -                             | -                                    | -                                  | -                       | -    |  |
| No responde           |                        | -     | -                    | -                   | -                 | -                               | -                             | -                                    | -                                  | -                       | -    |  |

(Concluye)

**NUPCIALIDAD Y EXPOSICION AL RIESGO  
DE CONCEBIR  
GRUPO 1**



# INDICE

## NUPCIALIDAD Y EXPOSICION AL RIESGO DE CONCEBIR

### GRUPO 1

| Cuadro  |   | Página |
|---------|---|--------|
| 1.1.1   | Distribución de las mujeres alguna vez unidas según edad a la primera unión y edad actual. . . . .  | 119    |
| 1.1.2   | Distribución de las mujeres alguna vez unidas según año de nacimiento y edad a la primera unión . . . . .   | 120    |
| 1.1.3 A | Edad media a la primera unión de mujeres que se unieron antes de los 25 años, según edad actual y nivel de escolaridad. . . . .                                     | 125    |
| 1.1.3 B | Edad media a la primera unión de mujeres que se unieron antes de los 25 años, según edad actual y lugar de socialización . . . . .                                  | 126    |
| 1.1.3 C | Edad media a la primera unión de mujeres que se unieron antes de los 25 años, según edad actual y duración del trabajo antes de la primera unión . . . . .          | 127    |
| 1.1.3 D | Edad media a la primera unión de mujeres que se unieron antes de los 25 años, según edad actual y ocupación más reciente del marido. . . . .                        | 128    |
| 1.1.3 E | Edad media a la primera unión de mujeres que se unieron antes de los 25 años, según edad actual y status migratorio. . . . .  | 129    |
| 1.2.1   | Distribución porcentual de las mujeres alguna vez unidas según el status de la primera unión, años transcurridos desde la primera unión y edad a la misma . . . . . | 130    |

| Cuadro   | Página |
|--|--------|
| 1.2.2 A Porcentaje de mujeres alguna vez unidas cuya primera unión fue deshecha, según años transcurridos desde la primera unión y nivel de escolaridad . . . . .  | 131    |
| 1.2.2 B Porcentaje de mujeres alguna vez unidas cuya primera unión fue deshecha, según años transcurridos desde la primera unión y tamaño de localidad de residencia. . . . .  | 132    |
| 1.2.2 C Porcentaje de mujeres alguna vez unidas cuya primera unión fue deshecha, según años transcurridos desde la primera unión y tipo de localidad de residencia. . . . .  | 133    |
| 1.3.1 Distribución porcentual de las mujeres alguna vez unidas según el número de uniones, años transcurridos desde la primera unión y edad a la misma . . . . .   | 134    |
| 1.3.2 A Porcentaje de mujeres que se han unido por segunda ocasión, del total de mujeres alguna vez unidas cuya primera unión fue deshecha, según años transcurridos desde la primera unión y nivel de escolaridad. . . . .              | 135    |
| 1.3.2 B Porcentaje de mujeres que se han unido por segunda ocasión, del total de mujeres alguna vez unidas cuya primera unión fue deshecha, según años transcurridos desde la primera unión y tipo de localidad de residencia. . . . .   | 136    |
| 1.3.2 C Porcentaje de mujeres que se han unido por segunda ocasión, del total de mujeres alguna vez unidas cuya primera unión fue deshecha, según años transcurridos desde la primera unión y tamaño de localidad de residencia. . . . . | 136    |
| 1.4.1 Proporción media de tiempo desde la primera unión, que las mujeres alguna vez unidas han permanecido en unión, según edad a la primera unión y edad actual. . . . .  | 137    |

## Cuadro

## Página

|         |  |     |
|---------|--|-----|
| 1.4.2 A | Proporción media de tiempo desde la <u>primera</u> unión, que las mujeres alguna vez unidas han permanecido en unión, según edad actual, nivel de escolaridad y edad a la primera unión. . . . .               | 138 |
| 1.4.2 B | Proporción media de tiempo desde la <u>primera</u> unión, que las mujeres alguna vez unidas han permanecido en unión, según edad actual, tamaño de localidad de residencia y edad a la primera unión . . . . . | 141 |
| 1.4.2 C | Proporción media de tiempo desde la <u>primera</u> unión, que las mujeres alguna vez unidas han permanecido en unión, según edad actual, tipo de localidad de residencia y edad a la primera unión . . . . .   | 143 |
| 1.5.1   | Distribución porcentual de las mujeres alguna vez unidas según estado conyugal actual, años transcurridos desde la <u>primera</u> unión y edad a la misma . . . . .  | 145 |
| 1.5.2 A | Porcentaje de mujeres alguna vez unidas que están actualmente unidas según años transcurridos desde la primera unión, nivel de escolaridad y edad a la primera unión . . . . .                                 | 146 |
| 1.5.2 B | Porcentaje de mujeres alguna vez unidas que están actualmente unidas según años transcurridos desde la primera unión, región de residencia y edad a la primera unión . . . . .                                 | 149 |
| 1.5.2 C | Porcentaje de mujeres alguna vez unidas que están actualmente unidas según años transcurridos desde la primera unión, tipo de localidad de residencia y edad a la primera unión . . . . .                      | 152 |
| 1.5.2 D | Porcentaje de mujeres alguna vez unidas que están actualmente unidas según años transcurridos desde la primera unión, lugar de socialización y edad a la primera unión . . . . .                               | 153 |

| Cuadro  | Página |
|---|--------|
| 1.6.1 Distribución porcentual de las mujeres alguna vez unidas según categorías de exposición al riesgo de concebir, años transcurridos desde la primera unión y edad a la misma. . . . . | 155    |
| 1.6.2 Distribución porcentual de las mujeres alguna vez unidas según categorías de exposición al riesgo de concebir, número de hijos actualmente vivos y edad actual . . . . .            | 156    |
| 1.6.3 A Distribución porcentual de las mujeres alguna vez unidas según categorías de exposición al riesgo de concebir, nivel de escolaridad y edad actual . . . . .                       | 158    |
| 1.6.3 B Distribución porcentual de las mujeres alguna vez unidas según categorías de exposición al riesgo de concebir, región de residencia y edad actual. . . . .                        | 161    |
| 1.6.3 C Distribución porcentual de las mujeres alguna vez unidas según categorías de exposición al riesgo de concebir, tipo de localidad de residencia y edad actual . . . . .            | 163    |
| 1.6.3 D Distribución porcentual de las mujeres alguna vez unidas según categorías de exposición al riesgo de concebir, lugar de socialización y edad actual . . . . .                     | 164    |
| 1.6.3 E Distribución porcentual de las mujeres alguna vez unidas según categorías de exposición al riesgo de concebir, ocupación más reciente del marido y edad actual . . . . .          | 166    |



CUADRO 1.1.1  
DISTRIBUCION DE LAS MUJERES ALGUNA VEZ UNIDAS SEGUN EDAD A LA PRIMERA UNION Y EDAD ACTUAL

| GRUPOS DE EDAD | EDAD A LA PRIMERA UNION |       |       |       |       |       |     | TOTAL |
|----------------|-------------------------|-------|-------|-------|-------|-------|-----|-------|
|                | <15                     | 15-17 | 18-19 | 20-21 | 22-24 | 25-29 | 30+ |       |
| 15-19          | 133                     | 283   | 55    | -     | -     | -     | -   | 471   |
| 20-24          | 133                     | 418   | 323   | 172   | 74    | -     | -   | 1,120 |
| 25-29          | 156                     | 316   | 279   | 202   | 181   | 68    | -   | 1,202 |
| 30-34          | 127                     | 325   | 195   | 143   | 143   | 96    | 18  | 1,047 |
| 35-39          | 125                     | 298   | 190   | 146   | 110   | 85    | 41  | 995   |
| 40-44          | 96                      | 241   | 153   | 88    | 91    | 70    | 31  | 770   |
| 45-49          | 87                      | 182   | 102   | 103   | 87    | 59    | 30  | 650   |
| TOTAL          | 857                     | 2,063 | 1,297 | 854   | 686   | 378   | 120 | 6,255 |

CUADRO 1.1.2  
DISTRIBUCION DE LAS MUJERES ALGUNA VEZ UNIDAS SEGUN AÑO DE NACIMIENTO Y EDAD A LA PRIMERA UNION

| EDAD A LA PRIMERA UNION | AÑO DE NACIMIENTO |      |      |      |      |      |      |      |      |      | TOTAL |     |
|-------------------------|-------------------|------|------|------|------|------|------|------|------|------|-------|-----|
|                         | 1920              | 1921 | 1922 | 1923 | 1924 | 1925 | 1926 | 1927 | 1928 | 1929 |       |     |
| 09                      | -                 | -    | -    | -    | -    | -    | -    | -    | -    | -    | -     | 4   |
| 10                      | -                 | -    | -    | -    | -    | -    | -    | -    | -    | -    | -     | 1   |
| 11                      | -                 | -    | -    | -    | -    | -    | -    | -    | -    | -    | -     | 4   |
| 12                      | -                 | -    | -    | -    | -    | -    | -    | -    | -    | -    | -     | 21  |
| 13                      | -                 | -    | -    | -    | -    | -    | -    | -    | -    | -    | -     | 23  |
| 14                      | -                 | -    | -    | -    | -    | -    | -    | -    | -    | -    | -     | 30  |
| 15                      | -                 | -    | -    | -    | -    | -    | -    | -    | -    | -    | -     | 41  |
| 16                      | -                 | -    | -    | -    | -    | -    | -    | -    | -    | -    | -     | 35  |
| 17                      | -                 | -    | -    | -    | -    | -    | -    | -    | -    | -    | -     | 29  |
| 18                      | -                 | -    | -    | -    | -    | -    | -    | -    | -    | -    | -     | 26  |
| 19                      | -                 | -    | -    | -    | -    | -    | -    | -    | -    | -    | -     | 36  |
| 20                      | -                 | -    | -    | -    | -    | -    | -    | -    | -    | -    | -     | 21  |
| 21                      | -                 | -    | -    | -    | -    | -    | -    | -    | -    | -    | -     | 30  |
| 22                      | -                 | -    | -    | -    | -    | -    | -    | -    | -    | -    | -     | 16  |
| 23                      | -                 | -    | -    | -    | -    | -    | -    | -    | -    | -    | -     | 10  |
| 24                      | -                 | -    | -    | -    | -    | -    | -    | -    | -    | -    | -     | 9   |
| 25                      | -                 | -    | -    | -    | -    | -    | -    | -    | -    | -    | -     | 5   |
| 26                      | -                 | -    | -    | -    | -    | -    | -    | -    | -    | -    | -     | 6   |
| 27                      | -                 | -    | -    | -    | -    | -    | -    | -    | -    | -    | -     | 5   |
| 28                      | -                 | -    | -    | -    | -    | -    | -    | -    | -    | -    | -     | 6   |
| 29                      | -                 | -    | -    | -    | -    | -    | -    | -    | -    | -    | -     | 5   |
| 30                      | -                 | -    | -    | -    | -    | -    | -    | -    | -    | -    | -     | 3   |
| 31                      | -                 | -    | -    | -    | -    | -    | -    | -    | -    | -    | -     | 2   |
| 32                      | -                 | -    | -    | -    | -    | -    | -    | -    | -    | -    | -     | 2   |
| 33                      | -                 | -    | -    | -    | -    | -    | -    | -    | -    | -    | -     | 2   |
| 34                      | -                 | -    | -    | -    | -    | -    | -    | -    | -    | -    | -     | 2   |
| 35                      | -                 | -    | -    | -    | -    | -    | -    | -    | -    | -    | -     | 2   |
| 36                      | -                 | -    | -    | -    | -    | -    | -    | -    | -    | -    | -     | 2   |
| 37                      | -                 | -    | -    | -    | -    | -    | -    | -    | -    | -    | -     | 2   |
| 38                      | -                 | -    | -    | -    | -    | -    | -    | -    | -    | -    | -     | 1   |
| 39                      | -                 | -    | -    | -    | -    | -    | -    | -    | -    | -    | -     | 1   |
| 40                      | -                 | -    | -    | -    | -    | -    | -    | -    | -    | -    | -     | 1   |
| 41                      | -                 | -    | -    | -    | -    | -    | -    | -    | -    | -    | -     | 1   |
| 42                      | -                 | -    | -    | -    | -    | -    | -    | -    | -    | -    | -     | 1   |
| 43                      | -                 | -    | -    | -    | -    | -    | -    | -    | -    | -    | -     | 1   |
| 44                      | -                 | -    | -    | -    | -    | -    | -    | -    | -    | -    | -     | 1   |
| 45                      | -                 | -    | -    | -    | -    | -    | -    | -    | -    | -    | -     | 1   |
| 46                      | -                 | -    | -    | -    | -    | -    | -    | -    | -    | -    | -     | 1   |
| 47                      | -                 | -    | -    | -    | -    | -    | -    | -    | -    | -    | -     | 1   |
| 48                      | -                 | -    | -    | -    | -    | -    | -    | -    | -    | -    | -     | 1   |
| 49                      | -                 | -    | -    | -    | -    | -    | -    | -    | -    | -    | -     | 1   |
| TOTAL                   | -                 | -    | -    | -    | -    | -    | -    | -    | -    | -    | -     | 383 |
|                         | 13                | 98   | 108  | 124  |      |      |      |      |      |      |       |     |

(Continúa)

CUADRO 1.1.1.2  
DISTRIBUCION DE LAS MUJERES ALGUNA VEZ UNIDAS SEGUN AÑO DE NACIMIENTO Y EDAD A LA PRIMERA UNION

| EDAD A LA PRIMERA UNION | AÑO DE NACIMIENTO |      |      |      |      |      |      |      |      |      |       |   |   | TOTAL |            |
|-------------------------|-------------------|------|------|------|------|------|------|------|------|------|-------|---|---|-------|------------|
|                         | 1930              | 1931 | 1932 | 1933 | 1934 | 1935 | 1936 | 1937 | 1938 | 1939 | TOTAL |   |   |       |            |
| 09                      | -                 | -    | 1    | -    | -    | -    | -    | -    | -    | -    | -     | - | - | -     | 1          |
| 10                      | -                 | 2    | 1    | -    | -    | -    | -    | -    | -    | -    | -     | - | - | -     | 3          |
| 11                      | 1                 | 2    | 3    | 4    | -    | -    | -    | -    | -    | -    | -     | - | - | -     | 17         |
| 12                      | 1                 | 4    | 3    | 6    | -    | -    | -    | -    | -    | -    | -     | - | - | -     | 28         |
| 13                      | 6                 | 5    | 3    | 5    | -    | -    | -    | -    | -    | -    | -     | - | - | -     | 52         |
| 14                      | 12                | 11   | 4    | 6    | 10   | -    | -    | -    | -    | -    | -     | - | - | -     | 104        |
| 15                      | 12                | 10   | 13   | 18   | 11   | -    | -    | -    | -    | -    | -     | - | - | -     | 155        |
| 16                      | 18                | 22   | 11   | 15   | 18   | 15   | -    | -    | -    | -    | -     | - | - | -     | 170        |
| 17                      | 13                | 10   | 16   | 20   | 25   | 13   | 17   | -    | -    | -    | -     | - | - | -     | 177        |
| 18                      | 14                | 12   | 21   | 11   | 14   | 18   | 16   | 24   | -    | -    | -     | - | - | -     | 167        |
| 19                      | 11                | 14   | 13   | 10   | 15   | 19   | 22   | 19   | 11   | -    | -     | - | - | -     | 150        |
| 20                      | 16                | 11   | 9    | 11   | 5    | 17   | 12   | 15   | 18   | 19   | -     | - | - | -     | 133        |
| 21                      | 12                | 13   | 8    | 9    | 6    | 5    | 7    | 5    | 17   | 14   | -     | - | - | -     | 96         |
| 22                      | 5                 | 7    | 9    | 5    | 6    | 5    | 13   | 11   | 8    | 3    | 8     | - | - | -     | 76         |
| 23                      | 8                 | 6    | 4    | 9    | 7    | 3    | 8    | 3    | 4    | 6    | 8     | - | - | -     | 59         |
| 24                      | 3                 | 2    | 3    | 8    | 4    | 4    | 4    | 6    | 5    | 4    | 6     | - | - | -     | 44         |
| 25                      | 1                 | 7    | 6    | 6    | 5    | 4    | 10   | 5    | 4    | 4    | 4     | - | - | -     | 53         |
| 26                      | 2                 | 1    | -    | 5    | 4    | 5    | 4    | 4    | 5    | 4    | 4     | - | - | -     | 35         |
| 27                      | 1                 | 3    | 1    | 4    | 2    | 1    | 1    | 2    | 1    | 1    | 1     | - | - | -     | 18         |
| 28                      | 4                 | 6    | 4    | 1    | 2    | 1    | 1    | 2    | 2    | 1    | 1     | - | - | -     | 24         |
| 29                      | 3                 | 1    | 1    | 1    | 2    | 1    | -    | 1    | 3    | 1    | 1     | - | - | -     | 14         |
| 30                      | 2                 | -    | 1    | 1    | -    | -    | 3    | 1    | 1    | 4    | -     | - | - | -     | 14         |
| 31                      | 1                 | 1    | 1    | 3    | 1    | 1    | -    | 2    | 2    | 2    | 4     | - | - | -     | 10         |
| 32                      | 1                 | -    | 1    | 2    | 1    | 1    | -    | 1    | 2    | 1    | 2     | - | - | -     | 10         |
| 33                      | 1                 | -    | -    | -    | 3    | -    | 1    | 1    | 2    | 1    | 1     | - | - | -     | 10         |
| 34                      | 1                 | -    | -    | -    | -    | -    | -    | -    | -    | 1    | 1     | - | - | -     | 4          |
| 35                      | -                 | -    | -    | 2    | -    | -    | 1    | -    | 1    | 1    | 1     | - | - | -     | 5          |
| 36                      | -                 | -    | 1    | 1    | -    | -    | 1    | -    | 1    | -    | -     | - | - | -     | 3          |
| 37                      | -                 | -    | 1    | 1    | -    | -    | -    | -    | -    | -    | -     | - | - | -     | 3          |
| 38                      | -                 | -    | 1    | 1    | -    | -    | -    | -    | -    | -    | -     | - | - | -     | 2          |
| 39                      | -                 | 1    | 1    | -    | 1    | 1    | -    | -    | -    | -    | -     | - | - | -     | 4          |
| 40                      | -                 | -    | -    | -    | -    | -    | -    | -    | -    | -    | -     | - | - | -     | -          |
| 41                      | 1                 | -    | -    | 1    | -    | -    | -    | -    | -    | -    | -     | - | - | -     | 2          |
| 42                      | -                 | -    | -    | -    | -    | -    | -    | -    | -    | -    | -     | - | - | -     | -          |
| 43                      | -                 | -    | -    | -    | -    | -    | -    | -    | -    | -    | -     | - | - | -     | -          |
| 44                      | -                 | -    | -    | -    | -    | -    | -    | -    | -    | -    | -     | - | - | -     | -          |
| 45                      | -                 | -    | -    | -    | -    | -    | -    | -    | -    | -    | -     | - | - | -     | -          |
| 46                      | -                 | -    | -    | -    | -    | -    | -    | -    | -    | -    | -     | - | - | -     | -          |
| 47                      | -                 | -    | -    | -    | -    | -    | -    | -    | -    | -    | -     | - | - | -     | -          |
| 48                      | -                 | -    | -    | -    | -    | -    | -    | -    | -    | -    | -     | - | - | -     | -          |
| 49                      | -                 | -    | -    | -    | -    | -    | -    | -    | -    | -    | -     | - | - | -     | -          |
| TOTAL                   | 149               | 147  | 136  | 161  | 141  | 147  | 197  | 190  | 208  | 165  | 1,641 |   |   |       | (Continúa) |

CUADRO 1.1.2  
DISTRIBUCION DE LAS MUJERES ALGUNA VEZ UNIDAS SEGUN AÑO DE NACIMIENTO Y EDAD A LA PRIMERA UNION

| EDAD A LA PRIMERA UNION | AÑO DE NACIMIENTO |      |      |      |      |      |      |      |      |      |      |    |    | TOTAL |     |
|-------------------------|-------------------|------|------|------|------|------|------|------|------|------|------|----|----|-------|-----|
|                         | 1940              | 1941 | 1942 | 1943 | 1944 | 1945 | 1946 | 1947 | 1948 | 1949 |      |    |    |       |     |
| 09                      | -                 | 1    | -    | -    | -    | -    | -    | -    | -    | -    | -    | -  | -  | -     | 7   |
| 10                      | 3                 | 4    | 1    | 1    | 1    | 1    | 1    | 1    | 1    | 1    | 1    | 1  | 1  | 1     | 10  |
| 11                      | 7                 | 11   | 7    | 2    | 7    | 2    | 3    | 4    | 4    | 4    | 4    | 4  | 4  | 4     | 38  |
| 12                      | 1                 | 4    | 8    | 4    | 9    | 8    | 9    | 7    | 15   | 15   | 15   | 15 | 15 | 15    | 78  |
| 13                      | 1                 | 11   | 16   | 9    | 13   | 10   | 20   | 15   | 12   | 12   | 12   | 12 | 12 | 12    | 137 |
| 14                      | 13                | 14   | 16   | 20   | 17   | 21   | 19   | 24   | 24   | 22   | 22   | 22 | 22 | 22    | 179 |
| 15                      | 26                | 25   | 20   | 20   | 26   | 23   | 25   | 24   | 21   | 20   | 20   | 20 | 20 | 225   |     |
| 16                      | 21                | 14   | 16   | 19   | 19   | 22   | 31   | 21   | 26   | 27   | 27   | 27 | 27 | 219   |     |
| 17                      | 19                | 13   | 27   | 20   | 22   | 22   | 27   | 21   | 26   | 29   | 29   | 29 | 29 | 209   |     |
| 18                      | 20                | 24   | 12   | 21   | 11   | 21   | 27   | 26   | 29   | 18   | 18   | 18 | 18 | 226   |     |
| 19                      | 18                | 18   | 29   | 20   | 16   | 20   | 24   | 24   | 35   | 22   | 22   | 22 | 22 | 226   |     |
| 20                      | 11                | 8    | 12   | 19   | 17   | 14   | 13   | 22   | 19   | 22   | 19   | 22 | 22 | 157   |     |
| 21                      | 18                | 21   | 15   | 15   | 11   | 14   | 13   | 22   | 13   | 21   | 13   | 21 | 21 | 154   |     |
| 22                      | 11                | 8    | 13   | 15   | 11   | 11   | 17   | 16   | 16   | 18   | 13   | 18 | 18 | 131   |     |
| 23                      | 12                | 7    | 8    | 6    | 13   | 10   | 10   | 5    | 12   | 12   | 12   | 12 | 12 | 96    |     |
| 24                      | 6                 | 9    | 4    | 7    | 4    | 4    | 4    | 5    | 9    | 11   | 11   | 11 | 11 | 71    |     |
| 25                      | 6                 | 8    | 7    | 6    | 9    | 5    | 10   | 4    | 10   | 8    | 7    | 7  | 7  | 73    |     |
| 26                      | 7                 | 5    | 5    | 6    | 6    | 1    | 3    | 4    | 10   | 6    | 6    | 6  | 6  | 41    |     |
| 27                      | 5                 | 4    | 2    | 4    | 6    | 6    | 5    | 1    | 3    | 2    | 2    | 2  | 2  | 35    |     |
| 28                      | 3                 | 2    | 3    | 2    | 2    | 2    | 4    | 4    | 2    | 2    | 2    | 2  | 2  | 20    |     |
| 29                      | 1                 | 1    | 1    | 3    | 2    | 3    | 3    | 4    | 2    | -    | -    | -  | -  | 16    |     |
| 30                      | 3                 | 2    | 3    | 3    | 1    | 4    | 1    | -    | -    | -    | -    | -  | -  | 15    |     |
| 31                      | 3                 | 1    | 1    | 1    | 1    | 4    | 1    | -    | -    | -    | -    | -  | -  | 15    |     |
| 32                      | 3                 | 1    | 1    | 1    | 1    | -    | -    | -    | -    | -    | -    | -  | -  | 5     |     |
| 33                      | 1                 | 1    | 1    | 1    | 1    | -    | -    | -    | -    | -    | -    | -  | -  | 7     |     |
| 34                      | 1                 | 2    | -    | -    | -    | -    | -    | -    | -    | -    | -    | -  | -  | 2     |     |
| 35                      | 1                 | -    | -    | -    | -    | -    | -    | -    | -    | -    | -    | -  | -  | 3     |     |
| 36                      | 1                 | -    | -    | -    | -    | -    | -    | -    | -    | -    | -    | -  | -  | 1     |     |
| 37                      | -                 | -    | -    | -    | -    | -    | -    | -    | -    | -    | -    | -  | -  | 1     |     |
| 38                      | -                 | -    | -    | -    | -    | -    | -    | -    | -    | -    | -    | -  | -  | 1     |     |
| 39                      | -                 | -    | -    | -    | -    | -    | -    | -    | -    | -    | -    | -  | -  | 1     |     |
| 40                      | -                 | -    | -    | -    | -    | -    | -    | -    | -    | -    | -    | -  | -  | 1     |     |
| 41                      | -                 | -    | -    | -    | -    | -    | -    | -    | -    | -    | -    | -  | -  | 1     |     |
| 42                      | -                 | -    | -    | -    | -    | -    | -    | -    | -    | -    | -    | -  | -  | 1     |     |
| 43                      | -                 | -    | -    | -    | -    | -    | -    | -    | -    | -    | -    | -  | -  | 1     |     |
| 44                      | -                 | -    | -    | -    | -    | -    | -    | -    | -    | -    | -    | -  | -  | 1     |     |
| 45                      | -                 | -    | -    | -    | -    | -    | -    | -    | -    | -    | -    | -  | -  | 1     |     |
| 46                      | -                 | -    | -    | -    | -    | -    | -    | -    | -    | -    | -    | -  | -  | 1     |     |
| 47                      | -                 | -    | -    | -    | -    | -    | -    | -    | -    | -    | -    | -  | -  | 1     |     |
| 48                      | -                 | -    | -    | -    | -    | -    | -    | -    | -    | -    | -    | -  | -  | 1     |     |
| 49                      | -                 | -    | -    | -    | -    | -    | -    | -    | -    | -    | -    | -  | -  | 1     |     |
| TOTAL                   | 216               | 203  | 212  | 206  | 205  | 194  | 246  | 209  | 249  | 215  | 2155 |    |    |       |     |

(Continúa)

CUADRO 1.1.2  
DISTRIBUCION DE LAS MUJERES ALGUNA VEZ UNIDAS SEGUN AÑO DE NACIMIENTO Y EDAD A LA PRIMERA UNION

| EDAD A LA PRIMERA UNION | AÑO DE NACIMIENTO |      |      |      |      |      |      |      |      |      | TOTAL |     |
|-------------------------|-------------------|------|------|------|------|------|------|------|------|------|-------|-----|
|                         | 1950              | 1951 | 1952 | 1953 | 1954 | 1955 | 1956 | 1957 | 1958 | 1959 |       |     |
| 09                      | -                 | 2    | -    | -    | -    | -    | -    | -    | -    | -    | -     | 3   |
| 10                      | 1                 | 3    | 1    | 2    | 1    | 1    | 1    | 1    | -    | -    | -     | 9   |
| 11                      | 2                 | 4    | 1    | -    | -    | 1    | 2    | 4    | -    | -    | 3     | 11  |
| 12                      | 2                 | 2    | 2    | 2    | 2    | 2    | 2    | 4    | 5    | 1    | 3     | 26  |
| 13                      | 9                 | 9    | 5    | 7    | 7    | 9    | 9    | 11   | 5    | 9    | 9     | 80  |
| 14                      | 16                | 19   | 8    | 13   | 19   | 17   | 18   | 12   | 17   | 15   | 15    | 154 |
| 15                      | 25                | 13   | 20   | 27   | 26   | 21   | 26   | 32   | 19   | 19   | 228   |     |
| 16                      | 19                | 35   | 25   | 20   | 30   | 35   | 32   | 22   | 23   | 28   | 269   |     |
| 17                      | 27                | 24   | 34   | 25   | 26   | 38   | 43   | 31   | 34   | 9    | 291   |     |
| 18                      | 42                | 19   | 24   | 39   | 37   | 29   | 25   | 27   | 9    | -    | 251   |     |
| 19                      | 39                | 21   | 47   | 29   | 31   | 36   | 29   | 8    | -    | -    | 240   |     |
| 20                      | 20                | 22   | 16   | 30   | 31   | 25   | 8    | -    | -    | -    | 152   |     |
| 21                      | 27                | 23   | 15   | 20   | 17   | 3    | -    | -    | -    | -    | 105   |     |
| 22                      | 23                | 14   | 14   | 18   | 10   | -    | -    | -    | -    | -    | 79    |     |
| 23                      | 11                | 14   | 19   | 6    | -    | -    | -    | -    | -    | -    | 50    |     |
| 24                      | 12                | 9    | 1    | -    | -    | -    | -    | -    | -    | -    | 22    |     |
| 25                      | 7                 | 6    | -    | -    | -    | -    | -    | -    | -    | -    | 13    |     |
| 26                      | 3                 | -    | -    | -    | -    | -    | -    | -    | -    | -    | 3     |     |
| 27                      | -                 | -    | -    | -    | -    | -    | -    | -    | -    | -    | -     |     |
| 28                      | -                 | -    | -    | -    | -    | -    | -    | -    | -    | -    | -     |     |
| 29                      | -                 | -    | -    | -    | -    | -    | -    | -    | -    | -    | -     |     |
| 30                      | -                 | -    | -    | -    | -    | -    | -    | -    | -    | -    | -     |     |
| 31                      | -                 | -    | -    | -    | -    | -    | -    | -    | -    | -    | -     |     |
| 32                      | -                 | -    | -    | -    | -    | -    | -    | -    | -    | -    | -     |     |
| 33                      | -                 | -    | -    | -    | -    | -    | -    | -    | -    | -    | -     |     |
| 34                      | -                 | -    | -    | -    | -    | -    | -    | -    | -    | -    | -     |     |
| 35                      | -                 | -    | -    | -    | -    | -    | -    | -    | -    | -    | -     |     |
| 36                      | -                 | -    | -    | -    | -    | -    | -    | -    | -    | -    | -     |     |
| 37                      | -                 | -    | -    | -    | -    | -    | -    | -    | -    | -    | -     |     |
| 38                      | -                 | -    | -    | -    | -    | -    | -    | -    | -    | -    | -     |     |
| 39                      | -                 | -    | -    | -    | -    | -    | -    | -    | -    | -    | -     |     |
| 40                      | -                 | -    | -    | -    | -    | -    | -    | -    | -    | -    | -     |     |
| 41                      | -                 | -    | -    | -    | -    | -    | -    | -    | -    | -    | -     |     |
| 42                      | -                 | -    | -    | -    | -    | -    | -    | -    | -    | -    | -     |     |
| 43                      | -                 | -    | -    | -    | -    | -    | -    | -    | -    | -    | -     |     |
| 44                      | -                 | -    | -    | -    | -    | -    | -    | -    | -    | -    | -     |     |
| 45                      | -                 | -    | -    | -    | -    | -    | -    | -    | -    | -    | -     |     |
| 46                      | -                 | -    | -    | -    | -    | -    | -    | -    | -    | -    | -     |     |
| 47                      | -                 | -    | -    | -    | -    | -    | -    | -    | -    | -    | -     |     |
| 48                      | -                 | -    | -    | -    | -    | -    | -    | -    | -    | -    | -     |     |
| 49                      | -                 | -    | -    | -    | -    | -    | -    | -    | -    | -    | -     |     |
| TOTAL                   | 283               | 239  | 231  | 238  | 237  | 217  | 197  | 148  | 112  | 84   | 1,986 |     |

(Continúa)

CUADRO 1.1.2  
DISTRIBUCION DE LAS MUJERES ALGUNA VEZ UNIDAS SEGUN AÑO DE NACIMIENTO Y EDAD A LA PRIMERA UNION

| EDAD A LA PRIMERA UNION | AÑO DE NACIMIENTO |      |      |      |      |      |      |      |      |      | TOTAL |
|-------------------------|-------------------|------|------|------|------|------|------|------|------|------|-------|
|                         | 1960              | 1961 | 1962 | 1963 | 1964 | 1965 | 1966 | 1967 | 1968 | 1969 |       |
| 09                      | -                 | -    | -    | -    | -    | -    | -    | -    | -    | -    | 1     |
| 10                      | 1                 | -    | -    | -    | -    | -    | -    | -    | -    | -    | 2     |
| 11                      | 1                 | 3    | 1    | -    | -    | -    | -    | -    | -    | -    | 5     |
| 12                      | 1                 | 5    | 1    | -    | -    | -    | -    | -    | -    | -    | 16    |
| 13                      | 11                | 7    | -    | -    | -    | -    | -    | -    | -    | -    | 22    |
| 14                      | 15                | 13   | -    | -    | -    | -    | -    | -    | -    | -    | 36    |
| 15                      | 23                | 8    | -    | -    | -    | -    | -    | -    | -    | -    | 36    |
| 16                      | 8                 | -    | -    | -    | -    | -    | -    | -    | -    | -    | 8     |
| 17                      | -                 | -    | -    | -    | -    | -    | -    | -    | -    | -    | -     |
| 18                      | -                 | -    | -    | -    | -    | -    | -    | -    | -    | -    | -     |
| 19                      | -                 | -    | -    | -    | -    | -    | -    | -    | -    | -    | -     |
| 20                      | -                 | -    | -    | -    | -    | -    | -    | -    | -    | -    | -     |
| 21                      | -                 | -    | -    | -    | -    | -    | -    | -    | -    | -    | -     |
| 22                      | -                 | -    | -    | -    | -    | -    | -    | -    | -    | -    | -     |
| 23                      | -                 | -    | -    | -    | -    | -    | -    | -    | -    | -    | -     |
| 24                      | -                 | -    | -    | -    | -    | -    | -    | -    | -    | -    | -     |
| 25                      | -                 | -    | -    | -    | -    | -    | -    | -    | -    | -    | -     |
| 26                      | -                 | -    | -    | -    | -    | -    | -    | -    | -    | -    | -     |
| 27                      | -                 | -    | -    | -    | -    | -    | -    | -    | -    | -    | -     |
| 28                      | -                 | -    | -    | -    | -    | -    | -    | -    | -    | -    | -     |
| 29                      | -                 | -    | -    | -    | -    | -    | -    | -    | -    | -    | -     |
| 30                      | -                 | -    | -    | -    | -    | -    | -    | -    | -    | -    | -     |
| 31                      | -                 | -    | -    | -    | -    | -    | -    | -    | -    | -    | -     |
| 32                      | -                 | -    | -    | -    | -    | -    | -    | -    | -    | -    | -     |
| 33                      | -                 | -    | -    | -    | -    | -    | -    | -    | -    | -    | -     |
| 34                      | -                 | -    | -    | -    | -    | -    | -    | -    | -    | -    | -     |
| 35                      | -                 | -    | -    | -    | -    | -    | -    | -    | -    | -    | -     |
| 36                      | -                 | -    | -    | -    | -    | -    | -    | -    | -    | -    | -     |
| 37                      | -                 | -    | -    | -    | -    | -    | -    | -    | -    | -    | -     |
| 38                      | -                 | -    | -    | -    | -    | -    | -    | -    | -    | -    | -     |
| 39                      | -                 | -    | -    | -    | -    | -    | -    | -    | -    | -    | -     |
| 40                      | -                 | -    | -    | -    | -    | -    | -    | -    | -    | -    | -     |
| 41                      | -                 | -    | -    | -    | -    | -    | -    | -    | -    | -    | -     |
| 42                      | -                 | -    | -    | -    | -    | -    | -    | -    | -    | -    | -     |
| 43                      | -                 | -    | -    | -    | -    | -    | -    | -    | -    | -    | -     |
| 44                      | -                 | -    | -    | -    | -    | -    | -    | -    | -    | -    | -     |
| 45                      | -                 | -    | -    | -    | -    | -    | -    | -    | -    | -    | -     |
| 46                      | -                 | -    | -    | -    | -    | -    | -    | -    | -    | -    | -     |
| 47                      | -                 | -    | -    | -    | -    | -    | -    | -    | -    | -    | -     |
| 48                      | -                 | -    | -    | -    | -    | -    | -    | -    | -    | -    | -     |
| 49                      | -                 | -    | -    | -    | -    | -    | -    | -    | -    | -    | -     |
| TOTAL                   | 60                | 28   | 2    | -    | -    | -    | -    | -    | -    | -    | 90    |

(Concluye)

CUADRO 1.1.3.A  
 EDAD MEDIA A LA PRIMERA UNION DE MUJERES QUE SE UNIERON ANTES DE LOS 25 AÑOS,  
 SEGUN EDADE ACTUAL Y NIVEL DE ESCOLARIDAD

## GRUPOS DE EDAD

| NIVEL DE ESCOLARIDAD                       | GRUPOS DE EDAD |       |       |       |      | TOTAL |
|--|----------------|-------|-------|-------|------|-------|
|  | 25-29          | 30-34 | 35-39 | 40-44 | 45+  |       |
| Ningún año                                 | M              | 16.3  | 16.6  | 16.6  | 16.6 | 16.7  |
|  | N              | 188   | 216   | 257   | 232  | 219   |
| Primaria incompleta                        | M              | 17.6  | 17.5  | 17.7  | 17.7 | 17.7  |
|  | N              | 523   | 450   | 416   | 334  | 257   |
| Primaria completa                          | M              | 19.2  | 19.0  | 19.3  | 19.1 | 19.1  |
|  | N              | 175   | 139   | 90    | 44   | 41    |
| Secundaria o Prevoca-<br>cional incompleta | M              | 19.1  | 20.0  | 18.0  | 20.2 | 19.2  |
|  | N              | 74    | 46    | 46    | 28   | 14    |
| Secundaria o Prevoca-<br>cional completa   | M              | 20.0  | 20.5  | 20.6  | 19.9 | 21.1  |
|  | N              | 100   | 57    | 39    | 23   | 17    |
| Preparatoria o Voca-<br>cional incompleta  | M              | 19.7  | .0    | 15.0  | 24.0 | 16.0  |
|  | N              | 11    | -     | 1     | 1    | 1     |
| Preparatoria o Voca-<br>cional completa    | M              | 20.5  | 20.1  | 20.4  | 22.0 | 22.2  |
|  | N              | 44    | 17    | 13    | 4    | 5     |
| Universidad o Post-<br>grado               | M              | 21.6  | 22.3  | 20.7  | 20.5 | 19.4  |
|  | N              | 19    | 8     | 7     | 2    | 7     |
| S-TOTAL                                    | M              | 18.1  | 17.9  | 17.8  | 17.7 | 17.9  |
|  | N              | 1,134 | 933   | 869   | 668  | 561   |
| N.S.                                       | M              | .0    | .0    | .0    | 16.0 | .0    |
|  | N              | -     | -     | -     | 1    | 1     |
| TOTAL                                      | M              | 18.1  | 17.9  | 17.8  | 17.7 | 17.9  |
|  | N              | 1,134 | 933   | 869   | 669  | 561   |
|  |                |       |       |       |      | 4,166 |

CUADRO 1.1.3 B  
 EDAD MEDIA A LA PRIMERA UNION DE MUJERES QUE SE UNIERON ANTES DE LOS 25 AÑOS,  
 SEGUN EDAD ACTUAL Y LUGAR DE SOCIALIZACION

| LUGAR DE SOCIALIZACION | GRUPOS DE EDAD |       |       |       |      |      | TOTAL |
|------------------------|----------------|-------|-------|-------|------|------|-------|
|                        | 25-29          | 30-34 | 35-39 | 40-44 | 45+  |      |       |
| Campo                  | M              | 17.5  | 17.2  | 17.3  | 17.1 | 17.6 | 17.3  |
|                        | N              | 368   | 329   | 337   | 256  | 231  | 1,541 |
| Pueblo                 | M              | 17.9  | 17.9  | 17.7  | 17.7 | 17.6 | 17.8  |
|                        | N              | 400   | 328   | 318   | 255  | 205  | 1,507 |
| Ciudad                 | M              | 19.1  | 18.8  | 18.7  | 18.4 | 18.8 | 18.8  |
|                        | N              | 345   | 275   | 214   | 157  | 123  | 1,114 |
| S-TOTAL                | M              | 18.1  | 17.9  | 17.8  | 17.7 | 17.9 | 17.9  |
|                        | N              | 1,133 | 932   | 869   | 668  | 560  | 4,162 |
| N.S.                   | M              | 14.0  | 15.0  | .0    | 24.0 | 18.0 | 17.8  |
|                        | N              | 1     | 1     | -     | 1    | 1    | 4     |
| TOTAL                  | M              | 18.1  | 17.9  | 17.8  | 17.7 | 17.9 | 17.9  |
|                        | N              | 1,134 | 933   | 869   | 669  | 561  | 4,166 |



CUADRO 1.1.3 C  
 EDAD MEDIA A LA PRIMERA UNION DE MUJERES QUE SE UNIERON ANTES DE LOS 25 AÑOS,  
 SEGUN EDAD ACTUAL Y DURACION DEL TRABAJO ANTES DE LA PRIMERA UNION

| DURACION DEL TRABAJO<br>ANTES DE LA 1a. UNION | GRUPOS DE EDAD     |                  |                  |                  |                  | TOTAL              |
|---|--------------------|------------------|------------------|------------------|------------------|--------------------|
|   | 25-29              | 30-34            | 35-39            | 40-44            | 45+              |                    |
| Nunca trabajó                                 |                    |                  |                  |                  |                  |                    |
| <1  | M<br>17.3<br>497   | M<br>17.3<br>397 | M<br>17.3<br>422 | M<br>17.0<br>352 | M<br>17.4<br>328 | M<br>17.2<br>1,996 |
| 1   | M<br>17.6<br>40    | M<br>18.2<br>43  | M<br>18.0<br>28  | M<br>17.5<br>10  | M<br>22.0<br>2   | M<br>18.0<br>123   |
| 2   | M<br>18.5<br>66    | M<br>17.6<br>52  | M<br>17.8<br>40  | M<br>17.3<br>29  | M<br>16.7<br>11  | M<br>17.9<br>198   |
| 3   | M<br>17.9<br>87    | M<br>17.5<br>80  | M<br>17.0<br>59  | M<br>17.9<br>36  | M<br>17.4<br>32  | M<br>17.5<br>294   |
| 4   | M<br>18.7<br>104   | M<br>18.0<br>76  | M<br>17.3<br>70  | M<br>17.8<br>46  | M<br>18.8<br>30  | M<br>18.1<br>326   |
| 5   | M<br>18.8<br>89    | M<br>18.5<br>63  | M<br>18.2<br>36  | M<br>18.7<br>36  | M<br>18.3<br>27  | M<br>18.6<br>251   |
| 6   | M<br>18.7<br>85    | M<br>18.0<br>58  | M<br>19.1<br>63  | M<br>18.8<br>40  | M<br>17.8<br>37  | M<br>18.6<br>283   |
| 7-9   | M<br>20.1<br>50    | M<br>18.8<br>43  | M<br>18.5<br>37  | M<br>18.3<br>27  | M<br>18.8<br>18  | M<br>19.0<br>175   |
| >9  | M<br>19.7<br>82    | M<br>19.2<br>69  | M<br>18.6<br>56  | M<br>18.7<br>57  | M<br>19.0<br>42  | M<br>19.1<br>306   |
| S-TOTAL                                       | M<br>18.1<br>1,124 | M<br>17.9<br>923 | M<br>17.8<br>856 | M<br>17.7<br>663 | M<br>17.9<br>556 | M<br>17.9<br>4,122 |
| S.S.  | M<br>18.6<br>10    | M<br>16.6<br>10  | M<br>17.2<br>13  | M<br>18.5<br>6   | M<br>16.2<br>5   | M<br>17.4<br>44    |
| TOTAL   | M<br>18.1<br>1,134 | M<br>17.9<br>933 | M<br>17.8<br>869 | M<br>17.7<br>669 | M<br>17.9<br>561 | M<br>17.9<br>4,166 |

CUADRO I.1.3 D  
 EDAD MEDIA A LA PRIMERA UNION DE MUJERES QUE SE UNIERON ANTES DE LOS 25 AÑOS, SEGUN EDAD  
 ACTUAL Y OCUPACION MAS RECIENTE DEL MARIDO

| OCUPACION DEL MARIDO                             | GRUPOS DE EDAD |               |             |             |             | TOTAL       |
|--|----------------|---------------|-------------|-------------|-------------|-------------|
|  | 25-29          | 30-34         | 35-39       | 40-44       | 45+         |             |
| Nunca trabajó                                    | M<br>N         | .0<br>-       | .0<br>-     | 19.0<br>1   | .0<br>-     | 19.0<br>1   |
| Profesionales, técnicos, administradores y prop. | M<br>N         | 20.1<br>149   | 19.4<br>89  | 19.2<br>97  | 18.8<br>53  | 18.4<br>57  |
| Empleados administrativos                        | M<br>N         | 19.2<br>59    | 19.9<br>45  | 19.1<br>32  | 20.4<br>17  | 18.7<br>23  |
| Comerciantes y vendedores                        | M<br>N         | 19.3<br>73    | 18.6<br>66  | 18.0<br>66  | 18.7<br>46  | 18.6<br>43  |
| Agricultores, ejidatarios y ganaderos            | M<br>N         | 16.3<br>142   | 17.1<br>170 | 16.9<br>198 | 16.9<br>172 | 17.5<br>160 |
| Obreros agrícolas                                | M<br>N         | 17.4<br>231   | 17.1<br>167 | 17.2<br>164 | 17.7<br>129 | 17.5<br>96  |
| Trabajadores domésticos                          | M<br>N         | 17.5<br>2     | 14.5<br>2   | 16.5<br>2   | .0<br>-     | .0<br>-     |
| Trabajadores en otros servicios                  | M<br>N         | 18.3<br>156   | 18.0<br>134 | 17.8<br>87  | 17.5<br>67  | 18.3<br>48  |
| Obreros especializados no agrícolas              | M<br>N         | 18.1<br>291   | 17.9<br>236 | 18.1<br>208 | 17.7<br>168 | 17.7<br>125 |
| Obreros no especializados                        | M<br>N         | 17.4<br>17    | 17.4<br>14  | 17.8<br>5   | 16.3<br>9   | 19.2<br>6   |
| S-TOTAL  | M<br>N         | 18.2<br>1,120 | 17.9<br>923 | 17.8<br>860 | 17.7<br>661 | 17.9<br>558 |
| N.S.   | M<br>N         | 17.4<br>14    | 18.0<br>10  | 17.4<br>9   | 17.9<br>8   | 20.7<br>3   |
| TOTAL  | M<br>N         | 18.1<br>1,134 | 17.9<br>933 | 17.8<br>869 | 17.7<br>669 | 17.9<br>561 |
|  |                |               |             |             |             | 4,166       |

CUADRO 1.1.3 E  
 EDAD MEDIA A LA PRIMERA UNION DE MUJERES QUE SE UNIERON ANTES DE LOS 25 AÑOS, SEGUN EDAD  
 ACTUAL Y STATUS MIGRATORIO

| STATUS MIGRATORIO | GRUPOS DE EDAD |       |       |       |      | TOTAL |       |
|-------------------|----------------|-------|-------|-------|------|-------|-------|
|                   | 25-29          | 30-34 | 35-39 | 40-44 | 45+  |       |       |
| No migrante       | M              | 17.9  | 17.8  | 17.6  | 17.5 | 17.9  | 17.8  |
|                   | N              | 345   | 297   | 274   | 177  | 146   | 1,240 |
| Migrante          | M              | 18.2  | 17.9  | 17.8  | 17.7 | 17.9  | 17.9  |
|                   | N              | 788   | 636   | 595   | 492  | 415   | 2,926 |
| TOTAL             | M              | 18.1  | 17.9  | 17.8  | 17.7 | 17.9  | 17.9  |
|                   | N              | 1,134 | 933   | 869   | 669  | 561   | 4,166 |

CUADRO 1.2.1  
DISTRIBUCION PORCENTUAL DE LAS MUJERES ALGUNA VEZ UNIDAS SEGUN EL STATUS DE LA PRIMERA  
UNION, AÑOS TRANSCURRIDOS DESDE LA PRIMERA UNION Y EDAD A LA MISMA

STATUS DE LA PRIMERA UNION

| EDAD A LA 1a. UNION                   | Actualmente<br>unida | Primera Unión Deshecha |            |          |        | TOTAL* | TOTAL |
|---------------------------------------|----------------------|------------------------|------------|----------|--------|--------|-------|
|                                       |                      | viuda                  | divorciada | separada | TOTAL* |        |       |
| AÑOS TRANSCURRIDOS DESDE LA 1a. UNION |                      |                        |            |          |        |        |       |
| TOTAL                                 | 91.8                 | 1.4                    | 0.6        | 7.1      | 8.2    | 1,429  |       |
| <5                                    | 89.0                 | 1.8                    | 0.4        | 7.8      | 11.0   | 1,250  |       |
| 5-9                                   | 85.5                 | 2.3                    | 0.5        | 9.9      | 14.5   | 1,059  |       |
| 10-14                                 | 81.9                 | 3.9                    | 1.4        | 10.7     | 18.1   | 908    |       |
| 15-19                                 | 76.0                 | 9.1                    | 2.1        | 12.8     | 24.0   | 795    |       |
| 20-24                                 | 72.0                 | 12.6                   | 2.8        | 12.6     | 28.0   | 571    |       |
| 25-29                                 | 65.0                 | 21.0                   | .4         | 15.6     | 37.0   | 243    |       |
| 30+                                   |                      |                        |            |          |        |        |       |
| TOTAL                                 | 83.8                 | 4.9                    | 1.5        | 9.8      | 16.2   | 6,255  |       |
| - 20 Años                             |                      |                        |            |          |        |        |       |
| AÑOS TRANSCURRIDOS DESDE LA 1a. UNION |                      |                        |            |          |        |        |       |
| TOTAL                                 | 90.7                 | 0.5                    | 0.7        | 8.2      | 9.3    | 856    |       |
| <5                                    | 88.1                 | 1.5                    | 1.6        | 8.7      | 11.9   | 792    |       |
| 5-9                                   | 84.5                 | 2.3                    | 1.9        | 11.2     | 15.5   | 686    |       |
| 10-14                                 | 80.3                 | 5.9                    | 1.3        | 12.5     | 19.7   | 598    |       |
| 15-19                                 | 74.9                 | 10.3                   | 1.5        | 13.2     | 25.1   | 582    |       |
| 20-24                                 | 70.9                 | 12.8                   | 2.6        | 13.7     | 29.1   | 460    |       |
| 25-29                                 | 63.0                 | 21.0                   | .4         | 15.6     | 37.0   | 243    |       |
| 30+                                   |                      |                        |            |          |        |        |       |
| TOTAL                                 | 81.8                 | 5.6                    | 1.5        | 11.1     | 18.2   | 4,217  |       |
| 20 y + Años                           |                      |                        |            |          |        |        |       |
| AÑOS TRANSCURRIDOS DESDE LA 1a. UNION |                      |                        |            |          |        |        |       |
| TOTAL                                 | 93.5                 | 0.3                    | 0.5        | 5.6      | 6.5    | 573    |       |
| <5                                    | 90.4                 | 2.4                    | 1.1        | 6.1      | 9.6    | 458    |       |
| 5-9                                   | 87.1                 | 2.9                    | 2.4        | 7.5      | 12.9   | 373    |       |
| 10-14                                 | 85.2                 | 6.1                    | 1.6        | 7.1      | 14.8   | 310    |       |
| 15-19                                 | 78.9                 | 5.6                    | 3.8        | 11.7     | 21.1   | 213    |       |
| 20-24                                 | 76.6                 | 11.7                   | 3.6        | 8.1      | 23.4   | 111    |       |
| 25-29                                 | .0                   | .0                     | .0         | .0       | .0     | -      |       |
| 30+                                   |                      |                        |            |          |        |        |       |
| TOTAL                                 | 87.9                 | 3.3                    | 1.7        | 7.1      | 12.1   | 2,038  |       |

CUADRO 1.1.2.2 A  
 PORCENTAJE DE MUJERES ALGUNA VEZ UNIDAS CUYA PRIMERA UNION FUE DESHECHA, SEGUN AÑOS TRANSCURRIDOS DESDE  
 LA PRIMERA UNION Y NIVEL DE ESCOLARIDAD

| NIVEL DE ESCOLARIDAD                      | AÑOS TRANSCURRIDOS DESDE LA PRIMERA UNION |               |               |             |             |             |             | TOTAL         |
|---|---|---------------|---------------|-------------|-------------|-------------|-------------|---------------|
|   | <5  | 5-9           | 10-14         | 15-19       | 20-24       | 25-29       | 30+         |               |
| Ningún año                                | P<br>9.0<br>133                           | 14.1<br>185   | 19.6<br>230   | 19.2<br>239 | 26.2<br>267 | 27.8<br>234 | 39.1<br>115 | 22.0<br>1,403 |
| Primaria incompleta                       | P<br>9.7<br>580                           | 9.2<br>566    | 13.1<br>528   | 18.9<br>461 | 22.0<br>391 | 27.3<br>267 | 36.4<br>110 | 15.9<br>2,903 |
| Primaria completa                         | P<br>8.4<br>322                           | 10.7<br>224   | 15.5<br>148   | 15.2<br>105 | 23.1<br>52  | 30.0<br>30  | 26.7<br>15  | 12.8<br>896   |
| Secundaria o Prevo-<br>cional incompleta  | P<br>9.9<br>101                           | 12.8<br>94    | 15.1<br>53    | 8.7<br>46   | 30.8<br>39  | 20.0<br>15  | .0<br>1     | 14.0<br>349   |
| Secundaria o Prevo-<br>cional completa    | P<br>3.4<br>178                           | 15.0<br>107   | 6.8<br>73     | 18.4<br>38  | 22.6<br>31  | 26.7<br>15  | .0<br>-     | 10.2<br>442   |
| Preparatoria o Voca-<br>cional incompleta | P<br>11.8<br>17                           | 11.1<br>9     | .0<br>2       | .0<br>1     | 100.0<br>1  | .0<br>-     | .0<br>1     | 12.9<br>31    |
| Preparatoria o Voca-<br>cional completa   | P<br>3.3<br>60                            | 6.8<br>44     | 13.6<br>22    | 20.0<br>10  | 23.1<br>13  | 50.0<br>2   | .0<br>-     | 9.3<br>151    |
| Universidad o Post-<br>grado              | P<br>5.3<br>38                            | 19.0<br>21    | 33.3<br>3     | 25.0<br>8   | .0<br>1     | 71.4<br>7   | 100.0<br>1  | 19.0<br>79    |
| S-TOTAL                                   | P<br>8.2<br>1,429                         | 11.0<br>1,250 | 14.5<br>1,059 | 18.1<br>908 | 24.0<br>795 | 28.1<br>570 | 37.0<br>243 | 16.2<br>6,254 |
| N.S.                                      | P<br>.0<br>-                              | .0<br>-       | .0<br>-       | .0<br>-     | .0<br>-     | .0<br>1     | .0<br>-     | .0<br>1       |
| TOTAL                                     | P<br>8.2<br>1,429                         | 11.0<br>1,250 | 14.5<br>1,059 | 18.1<br>908 | 24.0<br>795 | 28.0<br>571 | 37.0<br>243 | 16.2<br>6,255 |

CUADRO 1.2.2 B  
 PORCENTAJE DE MUJERES ALGUNA VEZ UNIDAS CUYA PRIMERA UNION FUE DESHECHA, SEGUN AÑOS TRANSCURRIDOS  
 DESDE LA PRIMERA UNION Y TAMAÑO DE LOCALIDAD DE RESIDENCIA

| TAMAÑO DE LOCALIDAD<br>DE RESIDENCIA | AÑOS TRANSCURRIDOS DESDE LA PRIMERA UNION |       |       |       |       |       |      |      | TOTAL |
|--------------------------------------|---|-------|-------|-------|-------|-------|------|------|-------|
|                                      | <5  | 5-9   | 10-14 | 15-19 | 20-24 | 25-29 | 30+  |      |       |
| - 2 500 habitantes                   | P   | 7.8   | 7.8   | 11.5  | 16.1  | 20.8  | 20.4 | 34.5 | 13.9  |
|                                      | N   | 552   | 489   | 444   | 378   | 356   | 270  | 116  | 2,605 |
| 2 500-19 999                         | P   | 5.8   | 17.8  | 24.7  | 18.5  | 12.3  | 23.8 | 26.1 | 16.4  |
|                                      | N   | 121   | 118   | 81    | 92    | 73    | 42   | 23   | 550   |
| 20 000-499 999                       | P   | 10.6  | 11.6  | 17.5  | 19.6  | 28.3  | 42.5 | 42.6 | 19.2  |
|                                      | N   | 312   | 292   | 234   | 209   | 173   | 106  | 47   | 1,373 |
| 500 000 y más                        | P   | 7.7   | 12.8  | 14.0  | 19.7  | 30.6  | 32.7 | 42.1 | 17.3  |
|                                      | N   | 444   | 351   | 300   | 229   | 193   | 153  | 57   | 1,727 |
| TOTAL                                | P   | 8.2   | 11.0  | 14.5  | 18.1  | 24.0  | 28.0 | 37.0 | 16.2  |
|                                      | N   | 1,429 | 1,250 | 1,059 | 908   | 795   | 571  | 243  | 6,255 |

CUADRO 1.2.2 C  
 PORCENTAJE DE MUJERES ALGUNA VEZ UNIDAS CUYA PRIMERA UNION FUE DESHECHA, SEGUN AÑOS TRANSCURRIDOS DESDE  
 LA PRIMERA UNION Y TIPO DE LOCALIDAD DE RESIDENCIA

| TIPO DE LOCALIDAD<br>DE RESIDENCIA |   | AÑOS TRANSCURRIDOS DESDE LA PRIMERA UNION |       |       |       |       |       |      | TOTAL |
|------------------------------------|---|---|-------|-------|-------|-------|-------|------|-------|
|                                    |   | <5  | 5-9   | 10-14 | 15-19 | 20-24 | 25-29 | 30+  |       |
| - 2 500 habitantes                 | P | 7.8                                       | 7.8   | 11.5  | 16.1  | 20.8  | 20.4  | 34.5 | 13.9  |
|                                    | N | 552                                       | 489   | 444   | 378   | 356   | 270   | 116  | 2,605 |
| 2 500-19 999                       | P | 5.8                                       | 17.8  | 24.7  | 18.5  | 12.3  | 23.8  | 26.1 | 16.4  |
|                                    | N | 121                                       | 118   | 81    | 92    | 73    | 42    | 23   | 550   |
| 20 000 y más                       | P | 8.9                                       | 12.3  | 15.5  | 19.6  | 29.5  | 36.7  | 42.3 | 18.1  |
|                                    | N | 756                                       | 643   | 534   | 438   | 366   | 259   | 104  | 3,100 |
| TOTAL                              | P | 8.2                                       | 11.0  | 14.5  | 18.1  | 24.0  | 28.0  | 37.0 | 16.2  |
|                                    | N | 1,429                                     | 1,250 | 1,059 | 908   | 795   | 571   | 243  | 6,255 |

CUADRO 1.3.1  
DISTRIBUCION PORCENTUAL DE LAS MUJERES ALGUNA VEZ UNIDAS SEGUN EL NUMERO DE UNIONES, AÑOS TRANSCURRIDOS DESDE LA PRIMERA UNION Y EDAD A LA MISMA

| EDAD A LA 1a. UNION                   | NUMERO DE UNIONES |      |     |    | Promedio | TOTAL |
|---------------------------------------|-------------------|------|-----|----|----------|-------|
|                                       | 1                 | 2    | 3   | 4+ |          |       |
| AÑOS TRANSCURRIDOS DESDE LA 1a. UNION |                   |      |     |    |          |       |
| TOTAL                                 |                   |      |     |    |          |       |
| <5                                    | 99.0              | 1.0  | .0  | .0 | 1.0      | 1,429 |
| 5-9                                   | 95.7              | 4.1  | .2  | .0 | 1.0      | 1,250 |
| 10-14                                 | 91.6              | 7.7  | .6  | .1 | 1.1      | 1,059 |
| 15-19                                 | 90.4              | 8.9  | .7  | .0 | 1.1      | 908   |
| 20-24                                 | 86.8              | 11.2 | 1.8 | .3 | 1.2      | 795   |
| 25-29                                 | 85.1              | 12.6 | 1.9 | .4 | 1.2      | 571   |
| 30+                                   | 85.2              | 11.9 | 2.9 | .0 | 1.2      | 243   |
| TOTAL                                 | 92.5              | 6.7  | .8  | .1 | 1.1      | 6,255 |
| AÑOS TRANSCURRIDOS DESDE LA 1a. UNION |                   |      |     |    |          |       |
| - 20 Años                             |                   |      |     |    |          |       |
| TOTAL                                 |                   |      |     |    |          |       |
| <5                                    | 98.7              | 1.3  | .0  | .0 | 1.0      | 856   |
| 5-9                                   | 94.4              | 5.2  | .4  | .0 | 1.1      | 792   |
| 10-14                                 | 89.8              | 9.2  | .9  | .1 | 1.1      | 686   |
| 15-19                                 | 87.8              | 11.5 | .7  | .0 | 1.1      | 598   |
| 20-24                                 | 85.4              | 12.2 | 2.1 | .3 | 1.2      | 582   |
| 25-29                                 | 83.7              | 14.3 | 1.7 | .2 | 1.2      | 460   |
| 30+                                   | 83.2              | 11.9 | 2.9 | .0 | 1.2      | 243   |
| TOTAL                                 | 90.7              | 8.3  | .9  | .1 | 1.1      | 4,217 |
| 20 y + Años                           |                   |      |     |    |          |       |
| AÑOS TRANSCURRIDOS DESDE LA 1a. UNION |                   |      |     |    |          |       |
| <5                                    | 99.3              | .7   | .0  | .0 | 1.0      | 573   |
| 5-9                                   | 97.8              | 2.2  | .0  | .0 | 1.0      | 458   |
| 10-14                                 | 94.9              | 5.1  | .0  | .0 | 1.1      | 373   |
| 15-19                                 | 95.5              | 3.9  | .6  | .0 | 1.1      | 310   |
| 20-24                                 | 90.6              | 8.5  | .9  | .0 | 1.1      | 213   |
| 25-29                                 | 91.0              | 5.4  | 2.7 | .9 | 1.1      | 111   |
| 30+                                   | .0                | .0   | .0  | .0 | .0       | -     |
| TOTAL                                 | 96.2              | 3.4  | .3  | .0 | 1.0      | 2,038 |



CUADRO 1.3.2 A  
 PORCENTAJE DE MUJERES QUE SE HAN UNIDO POR SEGUNDA OCASION, DEL TOTAL DE MUJERES ALGUNA VEZ UNIDAS CUYA PRIMERA UNION FUE DESHECHA, SEGUN AÑOS TRANSCURRIDOS DESDE LA PRIMERA UNION Y NIVEL DE ESCOLARIDAD

| NIVEL DE ESCOLARIDAD                      | AÑOS TRANSCURRIDOS DESDE LA PRIMERA UNION |             |             |             |             |             | TOTAL      |               |
|---|---|-------------|-------------|-------------|-------------|-------------|------------|---------------|
|   | <5  | 5-9         | 10-14       | 15-19       | 20-24       | 25-29       |            | 30+           |
| Ningún año                                | P<br>16.7<br>N<br>12                      | 46.2<br>26  | 55.6<br>45  | 65.2<br>46  | 58.6<br>70  | 50.8<br>65  | 40.0<br>45 | 52.1<br>309   |
| Primaria incompleta                       | P<br>12.5<br>N<br>56                      | 46.2<br>52  | 69.6<br>69  | 56.3<br>87  | 58.1<br>86  | 56.2<br>73  | 42.5<br>40 | 51.0<br>463   |
| Primaria completa                         | P<br>11.1<br>N<br>27                      | 41.7<br>24  | 39.1<br>23  | 37.5<br>16  | 41.7<br>12  | 55.6<br>9   | .0<br>4    | 33.0<br>115   |
| Secundaria o Prevo-<br>cional incompleta  | P<br>20.0<br>N<br>10                      | 16.7<br>12  | 50.0<br>8   | 25.0<br>4   | 50.0<br>12  | 33.3<br>3   | .0<br>-    | 32.7<br>49    |
| Secundaria o Prevo-<br>cional completa    | P<br>.0<br>N<br>6                         | 25.0<br>16  | 40.0<br>5   | 14.3<br>7   | 28.6<br>7   | 75.0<br>4   | .0<br>-    | 26.7<br>45    |
| Preparatoria o Voca-<br>cional incompleta | P<br>.0<br>N<br>2                         | 100.0<br>1  | .0<br>-     | .0<br>-     | 100.0<br>1  | .0<br>-     | .0<br>-    | 50.0<br>4     |
| Preparatoria o Voca-<br>cional completa   | P<br>.0<br>N<br>2                         | .0<br>3     | .0<br>3     | .0<br>2     | .0<br>3     | .0<br>1     | .0<br>-    | .0<br>14      |
| Universidad o Post-<br>grado              | P<br>50.0<br>N<br>2                       | 25.0<br>4   | 100.0<br>1  | .0<br>2     | .0<br>-     | 40.0<br>5   | 100.0<br>1 | 40.0<br>15    |
| <b>TOTAL</b>                              | P<br>12.8<br>N<br>117                     | 39.1<br>138 | 57.8<br>154 | 53.0<br>164 | 55.0<br>191 | 53.1<br>160 | 40.0<br>90 | 46.4<br>1,014 |

CUADRO 1.3.2 B  
 PORCENTAJE DE MUJERES QUE SE HAN UNIDO POR SEGUNDA OCASION, DEL TOTAL DE MUJERES ALGUNA VEZ  
 UNIDAS CUYA PRIMERA UNION FUE DESHECHA, SEGUN AÑOS TRANSCURRIDOS DESDE LA PRIMERA UNION Y  
 TIPO DE LOCALIDAD DE RESIDENCIA

| TIPO DE LOCALIDAD<br>DE RESIDENCIA | AÑOS TRANSCURRIDOS DESDE LA PRIMERA UNION |      |       |       |       |       | TOTAL |      |       |
|------------------------------------|---|------|-------|-------|-------|-------|-------|------|-------|
|                                    | <5  | 5-9  | 10-14 | 15-19 | 20-24 | 25-29 |       | 30+  |       |
| - 2 500 habitantes                 | P   | 14.0 | 47.4  | 66.7  | 63.9  | 70.3  | 54.5  | 40.0 | 53.9  |
|                                    | N   | 43   | 38    | 51    | 61    | 74    | 55    | 40   | 362   |
| 2 500-19 999                       | P   | 42.9 | 42.9  | 55.0  | 70.6  | 55.6  | 70.0  | 33.3 | 54.4  |
|                                    | N   | 7    | 21    | 20    | 17    | 9     | 10    | 6    | 90    |
| 20 000 y más                       | P   | 9.0  | 34.2  | 53.0  | 41.9  | 44.4  | 50.5  | 40.9 | 40.4  |
|                                    | N   | 67   | 79    | 83    | 86    | 108   | 95    | 44   | 562   |
| TOTAL                              | P   | 12.8 | 39.1  | 57.8  | 53.0  | 55.0  | 53.1  | 40.0 | 46.4  |
|                                    | N   | 117  | 138   | 154   | 164   | 191   | 160   | 90   | 1,014 |

CUADRO 1.3.2 C  
 PORCENTAJE DE MUJERES QUE SE HAN UNIDO POR SEGUNDA OCASION, DEL TOTAL DE MUJERES ALGUNA VEZ  
 UNIDAS CUYA PRIMERA UNION FUE DESHECHA, SEGUN AÑOS TRANSCURRIDOS DESDE LA PRIMERA UNION Y  
 TAMANO DE LOCALIDAD DE RESIDENCIA

| TAMANO DE LOCALIDAD<br>DE RESIDENCIA | AÑOS TRANSCURRIDOS DESDE LA PRIMERA UNION |      |       |       |       |       | TOTAL |      |       |
|--------------------------------------|---|------|-------|-------|-------|-------|-------|------|-------|
|                                      | <5  | 5-9  | 10-14 | 15-19 | 20-24 | 25-29 |       | 30+  |       |
| - 2 500 habitantes                   | P   | 14.0 | 47.4  | 66.7  | 63.9  | 70.3  | 54.5  | 40.0 | 53.9  |
|                                      | N   | 43   | 38    | 51    | 61    | 74    | 55    | 40   | 362   |
| 2 500-19 999                         | P   | 42.9 | 42.9  | 55.0  | 70.6  | 55.6  | 70.0  | 33.3 | 54.4  |
|                                      | N   | 7    | 21    | 20    | 17    | 9     | 10    | 6    | 90    |
| 20 000-499 999                       | P   | 9.1  | 41.2  | 53.7  | 39.0  | 46.9  | 62.2  | 50.0 | 44.1  |
|                                      | N   | 33   | 34    | 41    | 47    | 49    | 45    | 20   | 263   |
| 500 000 y más                        | P   | 8.8  | 28.9  | 52.4  | 44.4  | 42.4  | 40.0  | 33.3 | 37.1  |
|                                      | N   | 34   | 45    | 42    | 45    | 59    | 50    | 24   | 299   |
| TOTAL                                | P   | 12.8 | 39.1  | 57.8  | 53.0  | 55.0  | 53.1  | 40.0 | 46.4  |
|                                      | N   | 117  | 138   | 154   | 164   | 191   | 160   | 90   | 1,014 |

CUADRO 1.4.1  
 PROPORCION MEDIA DE TIEMPO DESDE LA PRIMERA UNION, QUE LAS MUJERES ALGUNA VEZ  
 UNIDAS HAN PERMANECIDO EN UNION, SEGUN EDAD A LA PRIMERA UNION Y EDAD ACTUAL

| GRUPOS DE EDAD | EDAD A LA PRIMERA UNION |       |       |       |       |       | TOTAL |
|----------------|-------------------------|-------|-------|-------|-------|-------|-------|
|                | <15                     | 15-19 | 20-24 | 25-29 | 30+   |       |       |
| 15-19 R        | 96.4                    | 95.9  | .0    | .0    | .0    | 96.1  |       |
| M              | 44.7                    | 19.6  | .0    | .0    | .0    | 26.7  |       |
| N              | 133                     | 338   | -     | -     | -     | 471   |       |
| 20-24 R        | 96.5                    | 95.1  | 96.6  | .0    | .0    | 95.5  |       |
| M              | 100.4                   | 57.3  | 19.9  | .0    | .0    | 54.2  |       |
| N              | 133                     | 741   | 246   | -     | -     | 1,120 |       |
| 25-29 R        | 93.2                    | 95.3  | 97.5  | 98.0  | .0    | 95.3  |       |
| M              | 163.6                   | 116.7 | 62.5  | 20.3  | .0    | 100.1 |       |
| N              | 156                     | 595   | 383   | 68    | -     | 1,202 |       |
| 30-34 R        | 92.5                    | 95.3  | 96.0  | 93.9  | 83.7  | 94.9  |       |
| M              | 224.6                   | 177.9 | 124.3 | 65.9  | 21.8  | 156.0 |       |
| N              | 127                     | 520   | 286   | 96    | 18    | 1,047 |       |
| 35-39 R        | 91.4                    | 94.0  | 94.3  | 92.6  | 91.8  | 93.5  |       |
| M              | 283.9                   | 240.7 | 184.6 | 125.5 | 57.6  | 214.3 |       |
| N              | 125                     | 488   | 256   | 85    | 41    | 995   |       |
| 40-44 R        | 90.8                    | 93.7  | 95.6  | 92.9  | 91.6  | 93.6  |       |
| M              | 341.9                   | 298.8 | 244.9 | 191.7 | 101.6 | 274.0 |       |
| N              | 96                      | 394   | 179   | 70    | 31    | 770   |       |
| 45-49 R        | 85.1                    | 91.2  | 92.5  | 82.9  | 90.8  | 90.0  |       |
| M              | 402.6                   | 358.3 | 304.9 | 236.4 | 156.0 | 328.2 |       |
| N              | 87                      | 284   | 190   | 59    | 30    | 650   |       |
| TOTAL          | 91.0                    | 93.9  | 94.8  | 90.1  | 91.0  | 93.4  |       |
| M              | 206.2                   | 163.1 | 138.6 | 121.0 | 88.2  | 159.0 |       |
| N              | 857                     | 3,360 | 1,540 | 378   | 120   | 6,255 |       |

CUADRO 1.4.2 A  
 PROPORCION MEDIA DE TIEMPO DESDE LA PRIMERA UNION, QUE LAS MUJERES ALGUNA VEZ UNIDAS HAN  
 PERMANECIDO EN UNION, SEGUN EDAD ACTUAL, NIVEL DE ESCOLARIDAD Y EDAD A LA PRIMERA UNION

| EDAD A LA 1a. UNION                        |  | GRUPOS DE EDAD |            |            |            |            |            |            |            |            |            | TOTAL      |
|--|--|----------------|------------|------------|------------|------------|------------|------------|------------|------------|------------|------------|
|  |  | 15-19          | 20-24      | 25-29      | 30-34      | 35-39      | 40-44      | 45+        |            |            |            |            |
| TOTAL                                      |  |                |            |            |            |            |            |            |            |            |            |            |
| NIVEL DE ESCOLARIDAD                       |  |                |            |            |            |            |            |            |            |            |            |            |
| Ningún año                                 |  | R<br>94.9      | R<br>73.8  | R<br>95.1  | R<br>93.8  | R<br>93.5  | R<br>93.1  | R<br>90.5  | R<br>92.8  | R<br>94.9  | R<br>93.8  | R<br>90.5  |
|  |  | M<br>34.4      | M<br>73.9  | M<br>124.8 | M<br>175.9 | M<br>235.1 | M<br>290.7 | M<br>341.3 | M<br>212.3 | M<br>76    | M<br>137   | M<br>192   |
|  |  | N<br>76        | N<br>137   | N<br>192   | N<br>228   | N<br>273   | N<br>253   | N<br>244   | N<br>1,403 |            |            |            |
| Primaria incompleta                        |  | R<br>97.0      | R<br>96.5  | R<br>95.9  | R<br>95.3  | R<br>93.6  | R<br>93.9  | R<br>90.5  | R<br>93.8  | R<br>97.0  | R<br>96.5  | R<br>95.9  |
|  |  | M<br>28.4      | M<br>59.9  | M<br>109.8 | M<br>164.2 | M<br>217.4 | M<br>276.6 | M<br>328.2 | M<br>295   | M<br>246   | M<br>493   | M<br>540   |
|  |  | N<br>246       | N<br>493   | N<br>540   | N<br>489   | N<br>468   | N<br>372   | N<br>295   | N<br>2,903 |            |            |            |
| Primaria completa                          |  | R<br>93.1      | R<br>94.5  | R<br>95.3  | R<br>95.3  | R<br>93.6  | R<br>92.4  | R<br>90.9  | R<br>93.8  | R<br>93.1  | R<br>90.6  | R<br>93.8  |
|  |  | M<br>20.6      | M<br>48.7  | M<br>87.2  | M<br>140.3 | M<br>192.7 | M<br>243.2 | M<br>327.5 | M<br>896   | M<br>87    | M<br>250   | M<br>185   |
|  |  | N<br>87        | N<br>250   | N<br>185   | N<br>160   | N<br>107   | N<br>61    | N<br>46    | N<br>896   |            |            |            |
| Secundaria o Prevo-<br>cacional incompleta |  | R<br>95.1      | R<br>94.2  | R<br>90.9  | R<br>97.3  | R<br>93.9  | R<br>97.3  | R<br>87.9  | R<br>93.8  | R<br>95.1  | R<br>94.2  | R<br>90.9  |
|  |  | M<br>19.1      | M<br>45.6  | M<br>82.2  | M<br>131.1 | M<br>198.2 | M<br>247.8 | M<br>288.0 | M<br>126.9 | M<br>27    | M<br>66    | M<br>86    |
|  |  | N<br>27        | N<br>66    | N<br>86    | N<br>54    | N<br>60    | N<br>35    | N<br>21    | N<br>349   |            |            |            |
| Secundaria o Prevo-<br>cacional completa   |  | R<br>100.0     | R<br>94.9  | R<br>94.7  | R<br>95.5  | R<br>94.0  | R<br>94.6  | R<br>85.7  | R<br>106.4 | R<br>100.0 | R<br>94.9  | R<br>106.4 |
|  |  | M<br>18.0      | M<br>36.8  | M<br>76.2  | M<br>119.0 | M<br>175.4 | M<br>237.6 | M<br>272.8 | M<br>25    | M<br>26    | M<br>120   | M<br>120   |
|  |  | N<br>26        | N<br>120   | N<br>109   | N<br>76    | N<br>53    | N<br>35    | N<br>25    | N<br>442   |            |            |            |
| Preparatoria o Vocacio-<br>nal incompleta  |  | R<br>100.0     | R<br>100.0 | R<br>97.8  | R<br>100.0 | R<br>65.5  | R<br>100.0 | R<br>100.0 | R<br>95.0  | R<br>100.0 | R<br>28.0  | R<br>100.0 |
|  |  | M<br>28.0      | M<br>26.1  | M<br>76.6  | M<br>84.0  | M<br>284.0 | M<br>229.0 | M<br>383.0 | M<br>31    | M<br>3     | M<br>10    | M<br>10    |
|  |  | N<br>3         | N<br>10    | N<br>13    | N<br>2     | N<br>1     | N<br>1     | N<br>1     | N<br>31    |            |            |            |
| Preparatoria o Voca-<br>cional completa    |  | R<br>100.0     | R<br>98.3  | R<br>98.3  | R<br>91.8  | R<br>91.9  | R<br>95.2  | R<br>77.2  | R<br>91.5  | R<br>100.0 | R<br>18.5  | R<br>91.5  |
|  |  | M<br>18.5      | M<br>31.6  | M<br>66.0  | M<br>123.0 | M<br>165.1 | M<br>206.4 | M<br>240.5 | M<br>151   | M<br>6     | M<br>29    | M<br>52    |
|  |  | N<br>6         | N<br>29    | N<br>52    | N<br>26    | N<br>20    | N<br>7     | N<br>11    | N<br>151   |            |            |            |
| Universidad o Postgra-<br>do               |  | R<br>0         | R<br>100.0 | R<br>93.7  | R<br>86.3  | R<br>94.2  | R<br>72.1  | R<br>74.8  | R<br>84.3  | R<br>0     | R<br>20.2  | R<br>84.3  |
|  |  | M<br>0         | M<br>20.2  | M<br>44.5  | M<br>82.2  | M<br>150.2 | M<br>168.4 | M<br>324.9 | M<br>79    | M<br>0     | M<br>15    | M<br>79    |
|  |  | N<br>0         | N<br>15    | N<br>25    | N<br>12    | N<br>13    | N<br>7     | N<br>7     | N<br>79    |            |            |            |
| S-TOTAL                                    |  | R<br>96.1      | R<br>95.5  | R<br>95.3  | R<br>94.9  | R<br>93.5  | R<br>93.6  | R<br>90.0  | R<br>93.4  | R<br>26.7  | R<br>54.2  | R<br>93.4  |
|  |  | M<br>471       | M<br>1,120 | M<br>1,202 | M<br>1,047 | M<br>995   | M<br>769   | M<br>650   | M<br>6,254 | M<br>26.7  | M<br>1,120 | M<br>6,254 |
|  |  | N<br>471       | N<br>1,120 | N<br>1,202 | N<br>1,047 | N<br>995   | N<br>769   | N<br>650   | N<br>6,254 |            |            |            |
| N.S.                                       |  | R<br>0         | R<br>0     | R<br>0     | R<br>0     | R<br>0     | R<br>0     | R<br>0     | R<br>0     | R<br>0     | R<br>0     | R<br>0     |
|  |  | M<br>0         | M<br>0     | M<br>0     | M<br>0     | M<br>0     | M<br>0     | M<br>0     | M<br>0     | M<br>0     | M<br>0     | M<br>0     |
|  |  | N<br>0         | N<br>0     | N<br>0     | N<br>0     | N<br>0     | N<br>0     | N<br>0     | N<br>0     |            |            |            |
| TOTAL                                      |  | R<br>96.1      | R<br>95.5  | R<br>95.3  | R<br>94.9  | R<br>93.5  | R<br>93.6  | R<br>90.0  | R<br>93.4  | R<br>26.7  | R<br>54.2  | R<br>93.4  |
|  |  | M<br>471       | M<br>1,120 | M<br>1,202 | M<br>1,047 | M<br>995   | M<br>770   | M<br>650   | M<br>6,255 | M<br>26.7  | M<br>1,120 | M<br>6,255 |
|  |  | N<br>471       | N<br>1,120 | N<br>1,202 | N<br>1,047 | N<br>995   | N<br>770   | N<br>650   | N<br>6,255 |            |            |            |

(Continúa)

CUADRO 1.4.2 A  
 PROPORCION MEDIA DE TIEMPO DESDE LA PRIMERA UNION, QUE LAS MUJERES ALGUNA VEZ UNIDAS HAN PERMANECIDO  
 EN UNION, SEGUN EDAD ACTUAL, NIVEL DE ESCOLARIDAD Y EDAD A LA PRIMERA UNION

|  |   | GRUPOS DE EDAD |       |       |       |       |       |       | TOTAL |
|--|---|----------------|-------|-------|-------|-------|-------|-------|-------|
|  |   | 15-19          | 20-24 | 25-29 | 30-34 | 35-39 | 40-44 | 45+   |       |
| - 20 Años                                  |   |                |       |       |       |       |       |       |       |
| NIVEL DE ESCOLARIDAD                       |   |                |       |       |       |       |       |       |       |
| Ningún año                                 | R | 94.9           | 94.5  | 94.9  | 94.2  | 93.9  | 92.7  | 90.1  | 92.8  |
|  | M | 34.4           | 78.1  | 137.5 | 192.6 | 256.7 | 311.4 | 371.9 | 221.1 |
|  | N | 76             | 126   | 159   | 183   | 212   | 200   | 167   | 1,123 |
| Primaria incompleta                        | R | 97.0           | 96.5  | 95.5  | 94.9  | 93.7  | 93.5  | 89.8  | 93.7  |
|  | M | 28.4           | 67.4  | 129.1 | 187.8 | 247.6 | 306.6 | 367.1 | 171.0 |
|  | N | 246            | 416   | 388   | 339   | 303   | 242   | 167   | 2,101 |
| Primaria completa                          | R | 93.1           | 94.0  | 93.9  | 95.1  | 93.8  | 94.7  | 90.8  | 93.8  |
|  | M | 20.6           | 57.2  | 116.3 | 176.0 | 237.8 | 297.4 | 370.4 | 117.5 |
|  | N | 87             | 194   | 95    | 83    | 45    | 23    | 23    | 550   |
| Secundaria o Prevoca-<br>cional incompleta | R | 95.1           | 94.5  | 86.3  | 99.7  | 91.3  | 96.5  | 85.8  | 92.3  |
|  | M | 19.1           | 54.1  | 114.9 | 181.2 | 244.0 | 289.7 | 345.0 | 134.1 |
|  | N | 27             | 49    | 38    | 18    | 33    | 13    | 6     | 184   |
| Secundaria o Prevoca-<br>cional completa   | R | 100.0          | 93.4  | 93.8  | 92.0  | 91.4  | 87.9  | 81.4  | 91.5  |
|  | M | 18.0           | 49.3  | 108.4 | 171.1 | 233.7 | 283.6 | 339.5 | 103.1 |
|  | N | 26             | 68    | 48    | 18    | 14    | 9     | 4     | 187   |
| Preparatoria o Voca-<br>cional incompleta  | R | 100.0          | 100.0 | 96.9  | .0    | 65.5  | .0    | 100.0 | 92.6  |
|  | M | 28.0           | 39.6  | 107.2 | .0    | 284.0 | .0    | 383.0 | 99.5  |
|  | N | 3              | 5     | 6     | -     | 1     | -     | 1     | 16    |
| Preparatoria o Voca-<br>cional completa    | R | 100.0          | 97.1  | 99.8  | 80.8  | 75.0  | 100.0 | .0    | 89.5  |
|  | M | 18.5           | 42.5  | 105.1 | 198.5 | 246.8 | 279.0 | .0    | 104.4 |
|  | N | 6              | 13    | 15    | 6     | 4     | 1     | -     | 45    |
| Universidad o Post-<br>grado               | R | .0             | 100.0 | 95.9  | .0    | 100.0 | 18.5  | 56.8  | 62.4  |
|  | M | .0             | 33.0  | 98.5  | .0    | 240.0 | 308.0 | 345.3 | 188.0 |
|  | N | -              | 3     | 2     | -     | 1     | 1     | 3     | 10    |
| S-TOTAL                                    | R | 96.1           | 95.4  | 94.8  | 94.6  | 93.4  | 93.1  | 89.6  | 93.2  |
|  | M | 26.7           | 63.9  | 126.5 | 187.1 | 249.5 | 307.2 | 368.7 | 171.8 |
|  | N | 471            | 874   | 751   | 647   | 613   | 489   | 371   | 4,216 |
| N.S.                                       | R | .0             | .0    | .0    | .0    | .0    | 100.0 | .0    | 100.0 |
|  | M | .0             | .0    | .0    | .0    | .0    | 334.0 | .0    | 334.0 |
|  | N | -              | -     | -     | -     | -     | 1     | -     | 1     |
| TOTAL                                      | R | 96.1           | 95.4  | 94.8  | 94.6  | 93.4  | 93.1  | 89.6  | 93.2  |
|  | M | 26.7           | 63.9  | 126.5 | 187.1 | 249.5 | 307.3 | 368.7 | 171.9 |
|  | N | 471            | 874   | 751   | 647   | 613   | 490   | 371   | 4,217 |

(Continúa)

CUADRO 1.4.2.A  
 PROPORCION MEDIA DE TIEMPO DESDE LA PRIMERA UNION, QUE LAS MUJERES ALGUNA VEZ UNIDAS HAN PERMANECIDO  
 EN UNION, SEGUN EDAD ACTUAL, NIVEL DE ESCOLARIDAD Y EDAD A LA PRIMERA UNION

| EDAD A LA 1a. UNION<br>20 y + Años        | GRUPOS DE EDAD |             |             |             |             |             |             | TOTAL |       |
|---|----------------|-------------|-------------|-------------|-------------|-------------|-------------|-------|-------|
|   | 15-19          | 20-24       | 25-29       | 30-34       | 35-39       | 40-44       | 45+         |       |       |
|   | R<br>M<br>N    | R<br>M<br>N | R<br>M<br>N | R<br>M<br>N | R<br>M<br>N | R<br>M<br>N | R<br>M<br>N |       |       |
| NIVEL DE ESCOLARIDAD                      | Ningún año     | R           | 72.0        | 97.4        | 91.0        | 91.6        | 95.2        | 91.5  | 92.4  |
|   |                | M           | 26.0        | 63.8        | 108.0       | 160.1       | 212.4       | 275.0 | 176.6 |
|   |                | N           | 11          | 33          | 45          | 61          | 53          | 77    | 280   |
| Primaria incompleta                       | R              | 96.6        | 97.8        | 96.6        | 93.4        | 95.0        | 91.8        | 94.1  |       |
|   | M              | 19.6        | 60.5        | 110.7       | 161.9       | 220.6       | 277.4       | 147.4 |       |
|   | N              | 77          | 152         | 150         | 165         | 130         | 128         | 802   |       |
| Primaria completa                         | R              | 99.4        | 98.3        | 95.6        | 93.4        | 90.4        | 91.1        | 93.6  |       |
|   | M              | 19.0        | 56.4        | 101.8       | 159.9       | 210.4       | 284.6       | 111.1 |       |
|   | N              | 56          | 90          | 77          | 62          | 38          | 23          | 346   |       |
| Secundaria o Prevo-<br>cional Incompleta  | R              | 92.4        | 98.3        | 95.4        | 99.3        | 97.8        | 88.9        | 95.8  |       |
|   | M              | 21.0        | 56.3        | 106.1       | 142.2       | 223.0       | 265.2       | 118.8 |       |
|   | N              | 17          | 48          | 36          | 27          | 22          | 15          | 165   |       |
| Secundaria o Prevo-<br>cional completa    | R              | 99.9        | 96.2        | 97.3        | 95.4        | 97.5        | 86.8        | 94.8  |       |
|   | M              | 20.4        | 51.0        | 102.8       | 154.4       | 220.4       | 260.1       | 105.5 |       |
|   | N              | 52          | 61          | 58          | 39          | 24          | 21          | 255   |       |
| Preparatoria o Voca-<br>cional incompleta | R              | 100.0       | 99.4        | 100.0       | 99.0        | 100.0       | 99.0        | 99.8  |       |
|   | M              | 12.6        | 50.4        | 84.0        | 84.0        | 229.0       | 54.2        | 54.2  |       |
|   | N              | 5           | 7           | 2           | 1           | 1           | 15          | 15    |       |
| Preparatoria o Voca-<br>cional completa   | R              | 100.0       | 97.0        | 98.3        | 99.0        | 94.0        | 77.2        | 92.4  |       |
|   | M              | 22.8        | 50.2        | 100.4       | 144.7       | 194.3       | 240.5       | 97.7  |       |
|   | N              | 16          | 37          | 20          | 16          | 6           | 11          | 106   |       |
| Universidad o Post-<br>grado              | R              | 100.0       | 93.2        | 86.3        | 93.3        | 91.0        | 89.8        | 91.3  |       |
|   | M              | 17.0        | 39.8        | 82.2        | 142.8       | 145.2       | 309.5       | 85.9  |       |
|   | N              | 12          | 23          | 12          | 12          | 6           | 4           | 69    |       |
| S-TOTAL                                   | R              | 96.6        | 97.5        | 95.6        | 93.9        | 94.8        | 90.6        | 93.8  |       |
|   | M              | 19.9        | 56.1        | 105.7       | 157.8       | 215.7       | 274.4       | 132.3 |       |
|   | N              | 246         | 451         | 400         | 382         | 280         | 279         | 2,038 |       |
| N.S.                                      | R              | .0          | .0          | .0          | .0          | .0          | .0          | .0    |       |
|   | M              | .0          | .0          | .0          | .0          | .0          | .0          | .0    |       |
|   | N              | -           | -           | -           | -           | -           | -           | -     |       |
| TOTAL                                     | R              | 96.6        | 97.5        | 95.6        | 93.9        | 94.8        | 90.6        | 93.8  |       |
|   | M              | 19.9        | 56.1        | 105.7       | 157.8       | 215.7       | 274.4       | 132.3 |       |
|   | N              | 246         | 451         | 400         | 382         | 280         | 279         | 2,038 |       |

(Concluye)

CUADRO 1.4.2 B  
 PROPORCION MEDIA DE TIEMPO DESDE LA PRIMERA UNION, QUE LAS MUJERES ALGUNA VEZ UNIDAS HAN PERMANECIDO EN  
 UNION, SEGUN EDAD ACTUAL, TAMAÑO DE LOCALIDAD DE RESIDENCIA Y EDAD A LA PRIMERA UNION  
 EDAD A LA 1a. UNION

| TAMAÑO DE LOCALIDAD<br>DE RESIDENCIA | GRUPOS DE EDAD |            |            |            |            |            |            | TOTAL      |
|--------------------------------------|----------------|------------|------------|------------|------------|------------|------------|------------|
|                                      | 15-19          | 20-24      | 25-29      | 30-34      | 35-39      | 40-44      | 45+        |            |
| TOTAL                                |                |            |            |            |            |            |            |            |
| TAMAÑO DE LOCALIDAD DE RESIDENCIA    |                |            |            |            |            |            |            |            |
| - 2 500 habitantes                   | R<br>95.7      | R<br>96.9  | R<br>96.3  | R<br>96.6  | R<br>95.2  | R<br>95.6  | R<br>92.8  | R<br>95.2  |
|                                      | M<br>27.3      | M<br>61.1  | M<br>112.2 | M<br>164.4 | M<br>224.3 | M<br>282.1 | M<br>335.2 | M<br>166.1 |
|                                      | N<br>252       | N<br>456   | N<br>467   | N<br>402   | N<br>435   | N<br>315   | N<br>278   | N<br>2,605 |
| 2 500-19 999                         | R<br>97.2      | R<br>94.5  | R<br>94.1  | R<br>93.2  | R<br>95.7  | R<br>97.2  | R<br>91.2  | R<br>94.5  |
|                                      | M<br>31.4      | M<br>58.8  | M<br>110.4 | M<br>170.1 | M<br>232.2 | M<br>278.0 | M<br>339.8 | M<br>159.1 |
|                                      | N<br>45        | N<br>118   | N<br>102   | N<br>97    | N<br>77    | N<br>68    | N<br>43    | N<br>550   |
| 20 000-499 999                       | R<br>94.6      | R<br>93.9  | R<br>94.2  | R<br>92.8  | R<br>90.8  | R<br>91.3  | R<br>88.7  | R<br>91.4  |
|                                      | M<br>23.8      | M<br>48.6  | M<br>93.5  | M<br>151.8 | M<br>206.9 | M<br>267.3 | M<br>314.0 | M<br>154.7 |
|                                      | N<br>75        | N<br>250   | N<br>274   | N<br>230   | N<br>232   | N<br>171   | N<br>141   | N<br>1,373 |
| 500 000 y más                        | R<br>97.7      | R<br>94.7  | R<br>95.1  | R<br>94.7  | R<br>92.2  | R<br>91.1  | R<br>86.4  | R<br>91.6  |
|                                      | M<br>25.1      | M<br>46.6  | M<br>86.4  | M<br>144.0 | M<br>198.4 | M<br>266.2 | M<br>326.0 | M<br>151.5 |
|                                      | N<br>99        | N<br>296   | N<br>359   | N<br>318   | N<br>251   | N<br>216   | N<br>188   | N<br>1,727 |
| TOTAL                                |                |            |            |            |            |            |            |            |
|                                      | R<br>96.1      | R<br>95.5  | R<br>95.3  | R<br>94.9  | R<br>93.5  | R<br>93.6  | R<br>90.0  | R<br>93.4  |
|                                      | M<br>26.7      | M<br>54.2  | M<br>100.1 | M<br>156.0 | M<br>214.3 | M<br>274.0 | M<br>328.2 | M<br>159.0 |
|                                      | N<br>471       | N<br>1,120 | N<br>1,202 | N<br>1,047 | N<br>995   | N<br>770   | N<br>650   | N<br>6,255 |
| - 20 Años                            |                |            |            |            |            |            |            |            |
| TAMAÑO DE LOCALIDAD DE RESIDENCIA    |                |            |            |            |            |            |            |            |
| - 2 500 habitantes                   | R<br>95.7      | R<br>96.9  | R<br>96.2  | R<br>96.5  | R<br>94.9  | R<br>95.0  | R<br>92.1  | R<br>95.0  |
|                                      | M<br>27.3      | M<br>68.5  | M<br>130.5 | M<br>188.2 | M<br>251.6 | M<br>307.8 | M<br>366.7 | M<br>173.8 |
|                                      | N<br>252       | N<br>386   | N<br>350   | N<br>281   | N<br>306   | N<br>223   | N<br>181   | N<br>1,979 |
| 2 500-19 999                         | R<br>97.2      | R<br>94.1  | R<br>93.4  | R<br>93.6  | R<br>96.5  | R<br>96.6  | R<br>91.4  | R<br>94.6  |
|                                      | M<br>31.4      | M<br>65.5  | M<br>132.9 | M<br>192.9 | M<br>253.4 | M<br>308.1 | M<br>379.4 | M<br>168.1 |
|                                      | N<br>45        | N<br>99    | N<br>68    | N<br>72    | N<br>59    | N<br>47    | N<br>25    | N<br>415   |
| 20 000-499 999                       | R<br>94.6      | R<br>93.7  | R<br>92.9  | R<br>91.8  | R<br>90.6  | R<br>91.3  | R<br>87.7  | R<br>91.0  |
|                                      | M<br>23.8      | M<br>60.0  | M<br>122.0 | M<br>185.4 | M<br>245.2 | M<br>305.1 | M<br>370.7 | M<br>171.5 |
|                                      | N<br>75        | N<br>180   | N<br>152   | N<br>131   | N<br>131   | N<br>101   | N<br>69    | N<br>839   |
| 500 000 y más                        | R<br>97.7      | R<br>94.4  | R<br>93.8  | R<br>94.1  | R<br>91.0  | R<br>89.6  | R<br>86.0  | R<br>90.9  |
|                                      | M<br>25.1      | M<br>58.0  | M<br>119.9 | M<br>183.9 | M<br>247.1 | M<br>307.7 | M<br>368.3 | M<br>169.9 |
|                                      | N<br>99        | N<br>209   | N<br>181   | N<br>163   | N<br>117   | N<br>119   | N<br>96    | N<br>984   |
| TOTAL                                |                |            |            |            |            |            |            |            |
|                                      | R<br>96.1      | R<br>95.4  | R<br>94.8  | R<br>94.6  | R<br>93.4  | R<br>93.1  | R<br>89.6  | R<br>93.2  |
|                                      | M<br>26.7      | M<br>63.9  | M<br>126.5 | M<br>187.1 | M<br>249.5 | M<br>307.3 | M<br>368.7 | M<br>171.9 |
|                                      | N<br>471       | N<br>874   | N<br>751   | N<br>647   | N<br>613   | N<br>490   | N<br>371   | N<br>4,217 |

(Continúa)

CUADRO 1.4.2 B  
 PROPORCION MEDIA DE TIEMPO DESDE LA PRIMERA UNION, QUE LAS MUJERES ALGUNA VEZ UNIDAS HAN PERMANECIDO EN  
 UNION, SEGUN EDAD ACTUAL, TAMAÑO DE LOCALIDAD DE RESIDENCIA Y EDAD A LA PRIMERA UNION

| EDAD A LA 1a. UNION<br>20 y + Años | TAMAÑO DE LOCALIDAD<br>DE RESIDENCIA | GRUPOS DE EDAD |                     |                     |                      |                      |                      |                      | TOTAL                  |
|------------------------------------|--------------------------------------|----------------|---------------------|---------------------|----------------------|----------------------|----------------------|----------------------|------------------------|
|                                    |                                      | 15-19          | 20-24               | 25-29               | 30-34                | 35-39                | 40-44                | 45+                  |                        |
|                                    |                                      | R<br>M<br>N    | R<br>M<br>N         | R<br>M<br>N         | R<br>M<br>N          | R<br>M<br>N          | R<br>M<br>N          | R<br>M<br>N          |                        |
| - 2 500 habitantes                 |                                      | .0<br>-<br>-   | 96.8<br>20.4<br>70  | 96.9<br>57.2<br>117 | 96.8<br>109.1<br>121 | 96.2<br>159.6<br>129 | 97.4<br>219.6<br>92  | 94.5<br>276.4<br>97  | 96.1<br>142.0<br>626   |
| 2 500 -19 999                      |                                      | .0<br>-<br>-   | 100.0<br>23.7<br>19 | 97.0<br>65.5<br>34  | 91.5<br>106.4<br>25  | 91.6<br>162.9<br>18  | 99.0<br>210.7<br>21  | 90.9<br>284.8<br>18  | 94.1<br>131.6<br>135   |
| 20 000 -499 999                    |                                      | .0<br>-<br>-   | 95.3<br>19.6<br>70  | 97.6<br>57.9<br>122 | 94.9<br>107.4<br>99  | 91.3<br>157.2<br>101 | 91.5<br>212.7<br>70  | 90.2<br>259.7<br>72  | 92.3<br>128.3<br>534   |
| 500 000 y más                      |                                      | .0<br>-<br>-   | 96.7<br>19.1<br>87  | 98.0<br>52.4<br>178 | 95.7<br>102.0<br>155 | 93.9<br>155.9<br>134 | 93.8<br>215.3<br>97  | 86.9<br>281.8<br>92  | 92.7<br>127.2<br>743   |
| TOTAL                              |                                      | .0<br>-<br>-   | 96.6<br>19.9<br>246 | 97.5<br>56.1<br>451 | 95.6<br>105.7<br>400 | 93.9<br>157.8<br>382 | 94.8<br>215.7<br>280 | 90.6<br>274.4<br>279 | 93.8<br>132.3<br>2,038 |

(Concluye)



CUADRO 1.4.2 C  
 PROPORCIÓN MEDIA DE TIEMPO DESDE LA PRIMERA UNIÓN, QUE LAS MUJERES ALGUNA VEZ UNIDAS HAN PERMANECIDO EN UNIÓN, SEGUN EDAD ACTUAL, TIPO DE LOCALIDAD DE RESIDENCIA Y EDAD A LA PRIMERA UNIÓN

| EDAD A LA 1a. UNIÓN             | GRUPOS DE EDAD |       |       |       |       |       |       | TOTAL |       |
|---------------------------------|----------------|-------|-------|-------|-------|-------|-------|-------|-------|
|                                 | 15-19          | 20-24 | 25-29 | 30-34 | 35-39 | 40-44 | 45+   |       |       |
| TOTAL                           |                |       |       |       |       |       |       |       |       |
| TIPO DE LOCALIDAD DE RESIDENCIA |                |       |       |       |       |       |       |       |       |
| - 2 500 habitantes              | R              | 95.7  | 96.9  | 96.3  | 96.6  | 95.2  | 95.6  | 92.8  | 95.2  |
|                                 | M              | 27.3  | 61.1  | 112.2 | 164.4 | 224.3 | 282.1 | 335.2 | 166.1 |
|                                 | N              | 252   | 456   | 467   | 402   | 435   | 315   | 278   | 2,605 |
| 2 500-19 999                    | R              | 97.2  | 94.5  | 94.1  | 93.2  | 95.7  | 97.2  | 91.2  | 94.5  |
|                                 | M              | 31.4  | 58.8  | 110.4 | 170.1 | 232.2 | 278.0 | 339.8 | 159.1 |
|                                 | N              | 45    | 118   | 102   | 97    | 77    | 68    | 43    | 550   |
| 20 000 y más                    | R              | 96.4  | 94.3  | 94.7  | 93.8  | 91.6  | 91.2  | 87.4  | 91.5  |
|                                 | M              | 24.5  | 47.5  | 89.5  | 147.3 | 202.5 | 266.7 | 320.8 | 152.9 |
|                                 | N              | 174   | 546   | 633   | 548   | 483   | 387   | 329   | 3,100 |
| TOTAL                           | R              | 96.1  | 95.5  | 95.3  | 94.9  | 93.5  | 93.6  | 90.0  | 93.4  |
|                                 | M              | 26.7  | 54.2  | 100.1 | 156.0 | 214.3 | 274.0 | 328.2 | 159.0 |
|                                 | N              | 471   | 1,120 | 1,202 | 1,047 | 995   | 770   | 650   | 6,255 |
| - 20 Años                       |                |       |       |       |       |       |       |       |       |
| S                               |                |       |       |       |       |       |       |       |       |
| TIPO DE LOCALIDAD DE RESIDENCIA |                |       |       |       |       |       |       |       |       |
| - 2 500 habitantes              | R              | 95.7  | 96.9  | 96.2  | 96.5  | 94.9  | 95.0  | 92.1  | 95.0  |
|                                 | M              | 27.3  | 68.5  | 130.5 | 188.2 | 251.6 | 307.8 | 366.7 | 173.8 |
|                                 | N              | 252   | 386   | 350   | 281   | 306   | 223   | 181   | 1,979 |
| 2 500-19 999                    | R              | 97.2  | 94.1  | 93.4  | 93.6  | 96.5  | 96.6  | 91.4  | 94.6  |
|                                 | M              | 31.4  | 65.5  | 132.9 | 192.9 | 253.4 | 308.1 | 379.4 | 168.1 |
|                                 | N              | 45    | 99    | 68    | 72    | 59    | 47    | 25    | 415   |
| 20 000 y más                    | R              | 96.4  | 94.1  | 93.4  | 93.1  | 90.8  | 90.4  | 86.7  | 91.0  |
|                                 | M              | 24.5  | 58.9  | 120.9 | 184.6 | 246.1 | 306.5 | 369.3 | 170.7 |
|                                 | N              | 174   | 389   | 333   | 294   | 248   | 220   | 165   | 1,823 |
| TOTAL                           | R              | 96.1  | 95.4  | 94.8  | 94.6  | 93.4  | 93.1  | 89.6  | 93.2  |
|                                 | M              | 26.7  | 63.9  | 126.5 | 187.1 | 249.5 | 307.3 | 368.7 | 171.9 |
|                                 | N              | 471   | 874   | 751   | 647   | 613   | 490   | 371   | 4,217 |

(Continúa)

CUADRO 1.4.2 C  
 PROPOCION MEDIA DE TIEMPO DESDE LA PRIMERA UNION, QUE LAS MUJERES ALGUNA VEZ UNIDAS HAN PERMANECIDO EN  
 UNION, SEGUN EDAD ACTUAL, TIPO DE LOCALIDAD DE RESIDENCIA Y EDAD A LA PRIMERA UNION

| TIPO DE LOCALIDAD<br>DE RESIDENCIA | EDAD A LA 1a. UNION<br>20 y + Años | GRUPOS DE EDAD |       |       |       |       |       |       | TOTAL |
|------------------------------------|------------------------------------|----------------|-------|-------|-------|-------|-------|-------|-------|
|                                    |                                    | 15-19          | 20-24 | 25-29 | 30-34 | 35-39 | 40-44 | 45+   |       |
| - 2 500 habitantes                 | R                                  | .0             | 96.8  | 96.9  | 96.8  | 96.2  | 97.4  | 94.5  | 96.1  |
|                                    | M                                  | .0             | 20.4  | 57.2  | 109.1 | 159.6 | 219.6 | 276.4 | 142.0 |
|                                    | N                                  | -              | 70    | 117   | 121   | 129   | 92    | 97    | 626   |
| 2 500-19 999                       | R                                  | .0             | 100.0 | 97.0  | 91.5  | 91.6  | 99.0  | 90.9  | 94.1  |
|                                    | M                                  | .0             | 23.7  | 65.5  | 104.4 | 162.9 | 210.7 | 284.8 | 131.6 |
|                                    | N                                  | -              | 19    | 54    | 25    | 18    | 21    | 18    | 135   |
| 20 000 y más                       | R                                  | .0             | 96.0  | 97.8  | 95.4  | 92.8  | 92.9  | 88.3  | 92.6  |
|                                    | M                                  | .0             | 19.3  | 54.7  | 104.1 | 156.4 | 216.2 | 272.1 | 127.7 |
|                                    | N                                  | -              | 157   | 300   | 254   | 235   | 167   | 154   | 1,277 |
| TOTAL                              | R                                  | .0             | 96.6  | 97.5  | 95.6  | 93.9  | 94.8  | 90.6  | 93.8  |
|                                    | M                                  | .0             | 19.9  | 56.1  | 103.7 | 157.8 | 215.7 | 274.4 | 132.3 |
|                                    | N                                  | -              | 246   | 451   | 400   | 382   | 280   | 279   | 2,038 |

(Concluye)

CUADRO 1.5.1  
DISTRIBUCION PORCENTUAL DE LAS MUJERES ALGUNA VEZ UNIDAS SEGUN ESTADO CONYUGAL  
ACTUAL. AÑOS TRANSCURRIDOS DESDE LA PRIMERA UNION Y EDAD A LA MISMA

| EDAD A LA 1a. UNION<br>TOTAL             | ESTADO CONYUGAL ACTUAL |       |  |                                    |       | TOTAL |
|--|------------------------|-------|--|------------------------------------|-------|-------|
|  | Actualmente<br>unida   | viuda | divorciada<br>o separada<br>de matri-<br>monio | separada<br>de<br>conviven-<br>cia | TOTAL |       |
| AÑOS TRANSCURRIDOS<br>DESDE LA 1a. UNION |                        |       |  |                                    |       |       |
| <5                                       | 92.7                   | .4    | 2.6  | 4.3                                | 7.3   | 1,429 |
| 5-9                                      | 92.6                   | 1.4   | 3.0  | 3.0                                | 7.4   | 1,250 |
| 10-14                                    | 93.0                   | 1.3   | 3.4  | 2.3                                | 7.0   | 1,059 |
| 15-19                                    | 90.3                   | 3.5   | 3.5  | 2.6                                | 9.7   | 908   |
| 20-24                                    | 86.8                   | 4.8   | 4.2  | 4.3                                | 13.2  | 795   |
| 25-29                                    | 84.4                   | 7.2   | 5.8  | 2.6                                | 15.6  | 571   |
| 30+                                      | 74.5                   | 15.2  | 5.3  | 4.9                                | 25.5  | 243   |
| TOTAL                                    | 90.2                   | 3.0   | 3.5  | 3.3                                | 9.8   | 6,255 |
| - 20 Años                                |                        |       |  |                                    |       |       |
| AÑOS TRANSCURRIDOS<br>DESDE LA 1a. UNION |                        |       |  |                                    |       |       |
| <5                                       | 91.7                   | .5    | 3.0  | 4.8                                | 8.3   | 856   |
| 5-9                                      | 92.8                   | 1.0   | 2.9  | 3.3                                | 7.2   | 792   |
| 10-14                                    | 93.6                   | 1.3   | 3.2  | 1.9                                | 6.4   | 686   |
| 15-19                                    | 90.8                   | 3.2   | 2.8  | 3.2                                | 9.2   | 598   |
| 20-24                                    | 86.9                   | 5.0   | 4.1  | 4.0                                | 13.1  | 582   |
| 25-29                                    | 84.8                   | 6.7   | 6.1  | 2.4                                | 15.2  | 460   |
| 30+                                      | 74.5                   | 15.2  | 5.3  | 4.9                                | 25.5  | 243   |
| TOTAL                                    | 89.7                   | 3.2   | 3.6  | 3.4                                | 10.3  | 4,217 |
| 20 y + Años                              |                        |       |  |                                    |       |       |
| AÑOS TRANSCURRIDOS<br>DESDE LA 1a. UNION |                        |       |  |                                    |       |       |
| <5                                       | 94.2                   | .3    | 1.9  | 3.5                                | 5.8   | 573   |
| 5-9                                      | 92.1                   | 2.2   | 3.1  | 2.6                                | 7.9   | 458   |
| 10-14                                    | 92.0                   | 1.3   | 3.8  | 2.9                                | 8.0   | 373   |
| 15-19                                    | 89.4                   | 4.2   | 4.8  | 1.6                                | 10.6  | 310   |
| 20-24                                    | 86.4                   | 4.2   | 4.2  | 5.2                                | 13.6  | 213   |
| 25-29                                    | 82.9                   | 9.0   | 4.5  | 3.6                                | 17.1  | 111   |
| 30+                                      | .0                     | .0    | .0   | .0                                 | .0    | -     |
| TOTAL                                    | 91.2                   | 2.4   | 3.3  | 3.1                                | 8.8   | 2,038 |

CUADRO 1.5.2 A  
 PORCENTAJE DE MUJERES ALGUNA VEZ UNIDAS QUE ESTAN ACTUALMENTE UNIDAS SEGUN AÑOS TRANSCURRIDOS DESDE  
 LA PRIMERA UNION, NIVEL DE ESCOLARIDAD Y EDAD A LA PRIMERA UNION

|  |   | AÑOS TRANSCURRIDOS DESDE LA 1a. UNION |       |       |       |       |       |       |       |       |       |       |     |       |     |       |       |
|--|---|---------------------------------------|-------|-------|-------|-------|-------|-------|-------|-------|-------|-------|-----|-------|-----|-------|-------|
|  |   | TOTAL                                 |       | <5    | 5-9   | 10-14 | 15-19 | 20-24 | 25-29 | 30+   | TOTAL |       |     |       |     |       |       |
| NIVEL DE ESCOLARIDAD                     |   |                                       |       |       |       |       |       |       |       |       |       |       |     |       |     |       |       |
| Ningún año                               |   |                                       |       |       |       |       |       |       |       |       |       |       |     |       |     |       |       |
| P  | N | 92.5                                  | 133   | 91.9  | 185   | 90.9  | 230   | 91.6  | 239   | 87.3  | 267   | 84.6  | 234 | 74.8  | 415 | 88.2  | 1,403 |
| Primaria incompleta                      |   |                                       |       |       |       |       |       |       |       |       |       |       |     |       |     |       |       |
| P  | N | 91.4                                  | 580   | 94.0  | 566   | 95.1  | 528   | 90.7  | 461   | 88.5  | 391   | 85.8  | 267 | 73.6  | 110 | 90.9  | 2,903 |
| Primaria completa                        |   |                                       |       |       |       |       |       |       |       |       |       |       |     |       |     |       |       |
| P  | N | 92.2                                  | 322   | 92.9  | 224   | 89.2  | 148   | 89.5  | 105   | 84.6  | 52    | 86.7  | 30  | 73.3  | 15  | 90.6  | 896   |
| Secundaria o Prevoca - cional incompleta |   |                                       |       |       |       |       |       |       |       |       |       |       |     |       |     |       |       |
| P  | N | 92.1                                  | 101   | 89.4  | 94    | 90.6  | 53    | 91.3  | 46    | 79.5  | 39    | 80.0  | 15  | 100.0 | 1   | 89.1  | 349   |
| Secundaria o Prevoca - cional completa   |   |                                       |       |       |       |       |       |       |       |       |       |       |     |       |     |       |       |
| P  | N | 96.6                                  | 178   | 88.8  | 107   | 95.9  | 73    | 84.2  | 38    | 80.6  | 31    | 80.0  | 15  | 0     | 0   | 91.9  | 442   |
| Preparatoria o Vocac - cional incompleta |   |                                       |       |       |       |       |       |       |       |       |       |       |     |       |     |       |       |
| P  | N | 88.2                                  | 17    | 100.0 | 9     | 100.0 | 2     | 100.0 | 1     | 0     | 1     | 0     | 0   | 100.0 | 1   | 90.3  | 31    |
| Preparatoria o Vocac - cional completa   |   |                                       |       |       |       |       |       |       |       |       |       |       |     |       |     |       |       |
| P  | N | 96.7                                  | 60    | 93.2  | 44    | 86.4  | 22    | 80.0  | 10    | 76.9  | 13    | 50.0  | 2   | 0     | 0   | 90.7  | 151   |
| Universidad o Post - grado               |   |                                       |       |       |       |       |       |       |       |       |       |       |     |       |     |       |       |
| P  | N | 97.4                                  | 38    | 85.7  | 21    | 100.0 | 3     | 75.0  | 8     | 100.0 | 1     | 42.9  | 7   | 100.0 | 1   | 87.3  | 79    |
| S-TOTAL                                  |   |                                       |       |       |       |       |       |       |       |       |       |       |     |       |     |       |       |
| P  | N | 92.7                                  | 1,429 | 92.6  | 1,250 | 93.0  | 1,059 | 90.3  | 908   | 86.8  | 795   | 84.4  | 570 | 74.5  | 243 | 90.2  | 6,254 |
| N.S.                                     |   |                                       |       |       |       |       |       |       |       |       |       |       |     |       |     |       |       |
| P  | N | 0                                     | 0     | 0     | 0     | 0     | 0     | 0     | 0     | 0     | 0     | 100.0 | 1   | 0     | 0   | 100.0 | 1     |
| TOTAL                                    |   |                                       |       |       |       |       |       |       |       |       |       |       |     |       |     |       |       |
| P  | N | 92.7                                  | 1,429 | 92.6  | 1,250 | 93.0  | 1,059 | 90.3  | 908   | 86.8  | 795   | 84.4  | 571 | 74.5  | 243 | 90.2  | 6,255 |

(Continúa)

CUADRO 1.5.2 A  
 PORCENTAJE DE MUJERES ALGUNA VEZ UNIDAS QUE ESTAN ACTUALMENTE UNIDAS SEGUN AÑOS TRANSCURRIDOS DESDE  
 LA PRIMERA UNION, NIVEL DE ESCOLARIDAD Y EDAD A LA PRIMERA UNION

| EDAD A LA 1a. UNION                        |   | AÑOS TRANSCURRIDOS DESDE LA 1a UNION |       |       |       |       |       |       |       |  |  | TOTAL |
|--|---|--------------------------------------|-------|-------|-------|-------|-------|-------|-------|--|--|-------|
|  |   | <5                                   | 5-9   | 10-14 | 15-19 | 20-24 | 25-29 | 30+   |       |  |  |       |
| NIVEL DE ESCOLARIDAD                       |   |                                      |       |       |       |       |       |       |       |  |  |       |
| - 20 Años                                  |   |                                      |       |       |       |       |       |       |       |  |  |       |
| Ningún año                                 | P | 94.1                                 | 94.0  | 93.1  | 91.6  | 86.4  | 85.0  | 74.8  | 88.4  |  |  |       |
|  | N | 101                                  | 134   | 175   | 178   | 213   | 207   | 115   | 1,123 |  |  |       |
| Primaria incompleta                        | P | 91.4                                 | 93.8  | 96.2  | 90.7  | 88.6  | 85.4  | 73.6  | 90.7  |  |  |       |
|  | N | 397                                  | 403   | 367   | 322   | 289   | 213   | 110   | 2,101 |  |  |       |
| Primaria completa                          | P | 90.6                                 | 92.6  | 87.4  | 93.1  | 85.3  | 94.7  | 73.3  | 90.2  |  |  |       |
|  | N | 202                                  | 135   | 87    | 58    | 34    | 19    | 15    | 550   |  |  |       |
| Secundaria o Prevo-<br>cacional incompleta | P | 87.5                                 | 85.7  | 84.6  | 91.3  | 76.9  | 70.0  | 100.0 | 84.8  |  |  |       |
|  | N | 56                                   | 42    | 26    | 23    | 26    | 10    | 1     | 184   |  |  |       |
| Secundaria o Prevoca-<br>cional completa   | P | 95.9                                 | 87.5  | 91.3  | 78.6  | 92.3  | 71.4  | .0    | 90.4  |  |  |       |
|  | N | 74                                   | 56    | 23    | 14    | 13    | 7     | -     | 187   |  |  |       |
| Preparatoria o Voca-<br>cional incompleta  | P | 85.7                                 | 100.0 | 100.0 | .0    | .0    | .0    | 100.0 | 87.5  |  |  |       |
|  | N | 7                                    | 5     | 2     | -     | 1     | -     | 1     | 16    |  |  |       |
| Preparatoria o Voca-<br>cional completa    | P | 93.8                                 | 93.3  | 83.3  | 66.7  | 80.0  | .0    | .0    | 88.9  |  |  |       |
|  | N | 16                                   | 15    | 6     | 3     | 5     | -     | -     | 45    |  |  |       |
| Universidad o Post-<br>grado               | P | 100.0                                | 100.0 | .0    | .0    | 100.0 | 33.3  | 100.0 | 80.0  |  |  |       |
|  | N | 3                                    | 2     | -     | -     | 1     | 3     | 1     | 10    |  |  |       |
| S-TOTAL                                    |   | 91.7                                 | 92.8  | 93.6  | 90.8  | 86.9  | 84.7  | 74.5  | 89.7  |  |  |       |
|  |   | 856                                  | 792   | 686   | 598   | 582   | 459   | 243   | 4,216 |  |  |       |
| N.S.                                       |   | .0                                   | .0    | .0    | .0    | .0    | 100.0 | .0    | 100.0 |  |  |       |
|  |   | -                                    | -     | -     | -     | -     | 1     | -     | 1     |  |  |       |
| TOTAL                                      |   | 91.7                                 | 92.8  | 93.6  | 90.8  | 86.9  | 84.8  | 74.5  | 89.7  |  |  |       |
|  |   | 856                                  | 792   | 686   | 598   | 582   | 460   | 243   | 4,217 |  |  |       |

(Continúa)

CUADRO 1.5.2. A  
 PORCENTAJE DE MUJERES ALGUNA VEZ UNIDAS QUE ESTAN ACTUALMENTE UNIDAS SEGUN AÑOS TRANSCURRIDOS DESDE  
 LA PRIMERA UNION, NIVEL DE ESCOLARIDAD Y EDAD A LA PRIMERA UNION

| EDAD A LA 1a. UNION                       | 20 y + Años |      | AÑOS TRANSCURRIDOS DESDE LA 1a. UNION |       |       |       |       |    |       | TOTAL |
|---|-------------|------|---------------------------------------|-------|-------|-------|-------|----|-------|-------|
|   | <5          | 5-9  | 10-14                                 | 15-19 | 20-24 | 25-29 | 30+   |    |       |       |
| NIVEL DE ESCOLARIDAD                      |             |      |                                       |       |       |       |       |    |       |       |
| Ningún año                                |             |      |                                       |       |       |       |       |    |       |       |
|   | P           | 87.5 | 86.3                                  | 83.6  | 91.8  | 90.7  | 81.5  | .0 | 87.5  |       |
|   | N           | 32   | 51                                    | 55    | 61    | 54    | 27    | -  | 280   |       |
| Primaria incompleta                       |             |      |                                       |       |       |       |       |    |       |       |
|   | P           | 91.3 | 94.5                                  | 92.5  | 90.6  | 88.2  | 87.0  | .0 | 91.4  |       |
|   | N           | 183  | 163                                   | 161   | 139   | 102   | 54    | -  | 802   |       |
| Primaria completa                         |             |      |                                       |       |       |       |       |    |       |       |
|   | P           | 95.0 | 93.3                                  | 91.8  | 85.1  | 83.3  | 72.7  | .0 | 91.3  |       |
|   | N           | 120  | 89                                    | 61    | 47    | 18    | 11    | -  | 346   |       |
| Secundaria o Prevooca - cional incompleta |             |      |                                       |       |       |       |       |    |       |       |
|   | P           | 97.8 | 92.3                                  | 96.3  | 91.3  | 84.6  | 100.0 | .0 | 93.9  |       |
|   | N           | 45   | 52                                    | 27    | 23    | 13    | 5     | -  | 165   |       |
| Secundaria o Prevooca - cional completa   |             |      |                                       |       |       |       |       |    |       |       |
|   | P           | 97.1 | 90.2                                  | 98.0  | 87.5  | 72.2  | 87.5  | .0 | 92.9  |       |
|   | N           | 104  | 51                                    | 50    | 24    | 18    | 8     | -  | 253   |       |
| Preparatoria o Vocca - cional incompleta  |             |      |                                       |       |       |       |       |    |       |       |
|   | P           | 90.0 | 100.0                                 | .0    | 100.0 | .0    | .0    | .0 | 93.3  |       |
|   | N           | 10   | 4                                     | -     | 1     | -     | -     | -  | 15    |       |
| Preparatoria o Vocca - cional completa    |             |      |                                       |       |       |       |       |    |       |       |
|   | P           | 97.7 | 93.1                                  | 87.5  | 85.7  | 75.0  | 50.0  | .0 | 91.5  |       |
|   | N           | 44   | 29                                    | 16    | 7     | 8     | 2     | -  | 106   |       |
| Universidad o Post - grado                |             |      |                                       |       |       |       |       |    |       |       |
|   | P           | 97.1 | 84.2                                  | 100.0 | 75.0  | .0    | 50.0  | .0 | 88.4  |       |
|   | N           | 35   | 19                                    | 3     | 8     | -     | 4     | -  | 69    |       |
| S-TOTAL                                   |             |      |                                       |       |       |       |       |    |       |       |
|   | P           | 94.2 | 92.1                                  | 92.0  | 89.4  | 86.4  | 82.9  | .0 | 91.2  |       |
|   | N           | 573  | 458                                   | 373   | 310   | 213   | 111   | -  | 2,038 |       |
| N.S.                                      |             |      |                                       |       |       |       |       |    |       |       |
|   | P           | .0   | .0                                    | .0    | .0    | .0    | .0    | .0 | .0    |       |
|   | N           | -    | -                                     | -     | -     | -     | -     | -  | -     |       |
| TOTAL                                     |             |      |                                       |       |       |       |       |    |       |       |
|   | P           | 94.2 | 92.1                                  | 92.0  | 89.4  | 86.4  | 82.9  | .0 | 91.2  |       |
|   | N           | 573  | 458                                   | 373   | 310   | 213   | 111   | -  | 2,038 |       |

(Concluye)

CUADRO 1.5.2 B  
 PORCENTAJE DE MUJERES ALGUNA VEZ UNIDAS QUE ESTAN ACTUALMENTE UNIDAS SEGUN AÑOS TRANSCURRIDOS  
 DESDE LA PRIMERA UNION, REGION DE RESIDENCIA Y EDAD A LA PRIMERA UNION

| EDAD A LA 1a. UNION  |   | AÑOS TRANSCURRIDOS DESDE LA 1a. UNION |       |       |       |       |       |       | TOTAL |
|----------------------|---|---------------------------------------|-------|-------|-------|-------|-------|-------|-------|
|                      |   | <5                                    | 5-9   | 10-14 | 15-19 | 20-24 | 25-29 | 30+   |       |
| TOTAL                |   |                                       |       |       |       |       |       |       |       |
| RÉGION DE RESIDENCIA |   |                                       |       |       |       |       |       |       |       |
| Noroeste             | P | 93.2                                  | 91.2  | 96.3  | 90.7  | 88.5  | 87.8  | 64.3  | 91.0  |
|                      | N | 133                                   | 91    | 82    | 86    | 78    | 49    | 14    | 533   |
| Noreste              | P | 95.8                                  | 94.0  | 92.6  | 89.2  | 87.1  | 87.1  | 70.6  | 90.9  |
|                      | N | 96                                    | 84    | 68    | 74    | 70    | 31    | 17    | 440   |
| Norte                | P | 90.0                                  | 90.6  | 94.5  | 90.8  | 90.0  | 83.6  | 72.7  | 89.7  |
|                      | N | 190                                   | 139   | 127   | 109   | 80    | 61    | 33    | 739   |
| Occidental           | P | 92.9                                  | 97.4  | 94.3  | 91.5  | 91.0  | 86.0  | 71.4  | 92.0  |
|                      | N | 198                                   | 194   | 141   | 153   | 100   | 86    | 42    | 914   |
| Centro               | P | 94.1                                  | 91.4  | 94.1  | 89.9  | 83.7  | 81.9  | 73.3  | 89.8  |
|                      | N | 593                                   | 499   | 437   | 316   | 301   | 232   | 90    | 2,468 |
| Golfo                | P | 88.2                                  | 96.3  | 91.0  | 94.7  | 83.7  | 90.0  | 82.4  | 90.6  |
|                      | N | 85                                    | 80    | 78    | 57    | 49    | 40    | 17    | 406   |
| Sureste              | P | 92.0                                  | 94.1  | 85.2  | 100.0 | 94.1  | 71.4  | 100.0 | 91.7  |
|                      | N | 25                                    | 34    | 27    | 18    | 17    | 7     | 5     | 133   |
| Pacífico Sur         | P | 89.9                                  | 89.1  | 85.9  | 85.3  | 88.0  | 86.2  | 84.0  | 87.5  |
|                      | N | 109                                   | 129   | 99    | 95    | 100   | 65    | 25    | 622   |
| TOTAL                | P | 92.7                                  | 92.6  | 93.0  | 90.3  | 86.8  | 84.4  | 74.5  | 90.2  |
|                      | N | 1,429                                 | 1,250 | 1,059 | 908   | 795   | 571   | 243   | 6,255 |

(Continúa)

CUADRO 1.5.2 B  
 PORCENTAJE DE MUJERES ALGUNA VEZ UNIDAS QUE ESTAN ACTUALMENTE UNIDAS SEGUN AÑOS TRANSCURRIDOS DESDE  
 LA PRIMERA UNION, REGION DE RESIDENCIA Y EDAD A LA PRIMERA UNION

AÑOS TRANSCURRIDOS DESDE LA 1a. UNION

| REGION DE RESIDENCIA | EDAD A LA 1a. UNION |      |       |       |       |       | TOTAL |       |       |
|----------------------|---------------------|------|-------|-------|-------|-------|-------|-------|-------|
|                      | - 20 Años           |      |       |       |       |       |       |       |       |
|                      | <5                  | 5-9  | 10-14 | 15-19 | 20-24 | 25-29 | 30+   |       |       |
| Norocete             | P                   | 90.7 | 85.7  | 98.2  | 91.9  | 87.9  | 84.6  | 64.3  | 89.2  |
|                      | N                   | 86   | 56    | 55    | 62    | 58    | 39    | 14    | 370   |
| Noreste              | P                   | 96.2 | 94.2  | 88.6  | 88.1  | 86.5  | 90.5  | 70.6  | 89.7  |
|                      | N                   | 52   | 52    | 35    | 42    | 52    | 21    | 17    | 271   |
| Norte                | P                   | 89.9 | 90.6  | 97.5  | 89.5  | 88.9  | 85.7  | 72.7  | 89.5  |
|                      | N                   | 119  | 96    | 79    | 76    | 54    | 49    | 33    | 506   |
| Occidental           | P                   | 92.2 | 99.1  | 95.7  | 94.9  | 91.3  | 87.9  | 71.4  | 92.5  |
|                      | N                   | 116  | 115   | 94    | 99    | 69    | 66    | 42    | 601   |
| Centro               | P                   | 92.9 | 92.1  | 95.1  | 89.5  | 83.9  | 82.2  | 73.3  | 89.1  |
|                      | N                   | 324  | 303   | 267   | 210   | 111   | 185   | 90    | 1,590 |
| Golfo                | P                   | 87.5 | 96.7  | 90.0  | 97.5  | 85.4  | 89.2  | 82.4  | 90.6  |
|                      | N                   | 64   | 60    | 60    | 40    | 41    | 37    | 17    | 319   |
| Sureste              | P                   | 87.5 | 95.2  | 85.7  | 100.0 | 92.3  | 71.4  | 100.0 | 90.4  |
|                      | N                   | 16   | 21    | 21    | 11    | 13    | 7     | 5     | 94    |
| Pacífico Sur         | P                   | 91.1 | 89.9  | 85.3  | 84.5  | 89.3  | 85.7  | 84.0  | 87.8  |
|                      | N                   | 79   | 89    | 75    | 58    | 84    | 56    | 25    | 466   |
| TOTAL                | P                   | 91.7 | 92.8  | 93.6  | 90.8  | 86.9  | 84.8  | 74.5  | 89.7  |
|                      | N                   | 856  | 792   | 686   | 598   | 582   | 460   | 243   | 4,217 |

(Continúa)



CUADRO 1.5.2 B

PORCENTAJE DE MUJERES ALGUNA VEZ UNIDAS QUE ESTAN ACTUALMENTE UNIDAS SEGUN AÑOS TRANSCURRIDOS DESDE LA PRIMERA UNION, REGION DE RESIDENCIA Y EDAD A LA PRIMERA UNION

| EDAD A LA 1a. UNION  |   | AÑOS TRANSCURRIDOS DESDE LA 1a. UNION |       |       |       |       |       |     | TOTAL |
|----------------------|---|---------------------------------------|-------|-------|-------|-------|-------|-----|-------|
|                      |   | <5                                    | 5-9   | 10-14 | 15-19 | 20-24 | 25-29 | 30+ |       |
| 20 y + Años          |   |                                       |       |       |       |       |       |     |       |
| REGION DE RESIDENCIA |   |                                       |       |       |       |       |       |     |       |
| Noroeste             | P | 97.9                                  | 100.0 | 92.6  | 87.5  | 90.0  | 100.0 | .0  | 95.1  |
|                      | N | 47                                    | 35    | 27    | 24    | 20    | 10    | -   | 163   |
| Noreste              | P | 95.5                                  | 93.8  | 97.0  | 90.6  | 88.9  | 80.0  | .0  | 92.9  |
|                      | N | 44                                    | 32    | 33    | 32    | 18    | 10    | -   | 169   |
| Norte                | P | 90.1                                  | 90.7  | 89.6  | 93.9  | 92.3  | 75.0  | .0  | 90.1  |
|                      | N | 71                                    | 43    | 48    | 33    | 26    | 12    | -   | 233   |
| Occidental           | P | 93.9                                  | 94.9  | 91.5  | 85.2  | 90.3  | 80.0  | .0  | 91.1  |
|                      | N | 82                                    | 79    | 47    | 54    | 31    | 20    | -   | 313   |
| Centro               | P | 95.5                                  | 90.3  | 92.4  | 90.6  | 83.3  | 80.9  | .0  | 91.1  |
|                      | N | 269                                   | 196   | 170   | 106   | 90    | 47    | -   | 878   |
| Golfo                | P | 90.5                                  | 95.0  | 94.4  | 88.2  | 75.0  | 100.0 | .0  | 90.8  |
|                      | N | 21                                    | 20    | 18    | 17    | 8     | 3     | -   | 87    |
| Sureste              | P | 100.0                                 | 92.3  | 83.3  | 100.0 | 100.0 | .0    | .0  | 94.9  |
|                      | N | 9                                     | 13    | 6     | 7     | 4     | -     | -   | 39    |
| Pacífico Sur         | P | 86.7                                  | 87.5  | 87.5  | 86.5  | 81.3  | 88.9  | .0  | 86.5  |
|                      | N | 30                                    | 40    | 24    | 37    | 16    | 9     | -   | 156   |
| TOTAL                | P | 94.2                                  | 92.1  | 92.0  | 89.4  | 86.4  | 82.9  | .0  | 91.2  |
|                      | N | 573                                   | 458   | 373   | 310   | 213   | 111   | -   | 2,038 |

(Concluye)

CUADRO 1.5.2 C  
 PORCENTAJE DE MUJERES ALGUNA VEZ UNIDAS QUE ESTAN ACTUALMENTE UNIDAS SEGUN AÑOS TRANSCURRIDOS DESDE  
 LA PRIMERA UNION, TIPO DE LOCALIDAD DE RESIDENCIA Y EDAD A LA PRIMERA UNION

| TIPO DE LOCALIDAD DE RESIDENCIA | AÑOS TRANSCURRIDOS DESDE LA 1a. UNION |       |       |       |       |       | TOTAL |      |
|---------------------------------|---------------------------------------|-------|-------|-------|-------|-------|-------|------|
|                                 | <5                                    | 5-9   | 10-14 | 15-19 | 20-24 | 25-29 |       | 30+  |
| EDAD A LA 1a. UNION             |                                       |       |       |       |       |       |       |      |
| TOTAL                           |                                       |       |       |       |       |       |       |      |
| - 2 500 habitantes              | P 93.1                                | 95.1  | 95.7  | 93.4  | 92.1  | 88.9  | 77.6  | 92.7 |
| N 552                           | 489                                   | 444   | 378   | 356   | 270   | 116   | 2,605 |      |
| 2 500-19 999                    | P 96.7                                | 89.0  | 88.9  | 92.4  | 94.5  | 92.9  | 78.3  | 91.8 |
| N 121                           | 118                                   | 81    | 92    | 73    | 42    | 23    | 550   |      |
| 20 000 y más                    | P 91.8                                | 91.3  | 91.4  | 87.2  | 80.1  | 78.4  | 70.2  | 87.7 |
| N 756                           | 643                                   | 534   | 438   | 366   | 259   | 104   | 3,100 |      |
| TOTAL                           | P 92.7                                | 92.6  | 93.0  | 90.3  | 86.8  | 84.4  | 74.5  | 90.2 |
| N 1,429                         | 1,250                                 | 1,059 | 908   | 795   | 571   | 243   | 6,253 |      |
| - 20 Años                       |                                       |       |       |       |       |       |       |      |
| TIPO DE LOCALIDAD DE RESIDENCIA |                                       |       |       |       |       |       |       |      |
| - 2 500 habitantes              | P 92.9                                | 95.9  | 96.3  | 93.5  | 91.6  | 88.4  | 77.6  | 92.5 |
| N 392                           | 364                                   | 324   | 275   | 275   | 233   | 116   | 1,979 |      |
| 2 500-19 999                    | P 96.4                                | 88.5  | 92.6  | 92.8  | 94.9  | 91.2  | 78.3  | 92.0 |
| N 84                            | 78                                    | 68    | 69    | 59    | 34    | 23    | 475   |      |
| 20 000 y más                    | P 89.5                                | 90.6  | 90.8  | 87.4  | 79.8  | 79.3  | 70.2  | 86.1 |
| N 380                           | 350                                   | 294   | 254   | 248   | 193   | 104   | 1,823 |      |
| TOTAL                           | P 91.7                                | 92.8  | 93.6  | 90.8  | 86.9  | 84.8  | 74.5  | 89.7 |
| N 856                           | 792                                   | 686   | 598   | 582   | 460   | 243   | 4,217 |      |
| 20 y + Años                     |                                       |       |       |       |       |       |       |      |
| TIPO DE LOCALIDAD DE RESIDENCIA |                                       |       |       |       |       |       |       |      |
| - 2 500 habitantes              | P 93.8                                | 92.8  | 94.2  | 93.2  | 93.8  | 91.9  | 80    | 93.5 |
| N 160                           | 125                                   | 120   | 103   | 81    | 37    | 626   |       |      |
| 2 500-19 999                    | P 97.3                                | 90.0  | 69.2  | 91.3  | 92.9  | 100.0 | 0     | 91.1 |
| N 37                            | 40                                    | 13    | 23    | 14    | 8     | 135   |       |      |
| 20 000 y más                    | P 94.1                                | 92.2  | 92.1  | 87.0  | 80.5  | 75.8  | 0     | 90.1 |
| N 376                           | 293                                   | 240   | 184   | 118   | 66    | 1,277 |       |      |
| TOTAL                           | P 94.2                                | 92.1  | 92.0  | 89.4  | 86.4  | 82.9  | 0     | 91.2 |
| N 573                           | 458                                   | 373   | 310   | 213   | 111   | 2,038 |       |      |

CUADRO 1.5.2 D  
 PORCENTAJE DE MUJERES ALGUNA VEZ UNIDAS QUE ESTAN ACTUALMENTE UNIDAS SEGUN AÑOS TRANSCURRIDOS DESDE  
 LA PRIMERA UNION. LUGAR DE SOCIALIZACION Y EDAD A LA PRIMERA UNION

| EDAD A LA 1a. UNION    |   | AÑOS TRANSCURRIDOS DESDE LA 1a. UNION |       |       |       |       |       |      | TOTAL |
|------------------------|---|---------------------------------------|-------|-------|-------|-------|-------|------|-------|
|                        |   | <5                                    | 5-9   | 10-14 | 15-19 | 20-24 | 25-29 | 30+  |       |
| TOTAL                  |   |                                       |       |       |       |       |       |      |       |
| LUGAR DE SOCIALIZACION |   |                                       |       |       |       |       |       |      |       |
| Campo                  | P | 93.3                                  | 93.8  | 93.5  | 92.8  | 91.2  | 86.8  | 77.9 | 91.6  |
|                        | N | 435                                   | 417   | 372   | 360   | 307   | 242   | 104  | 2,237 |
| Pueblo                 | P | 91.8                                  | 92.4  | 94.1  | 89.4  | 87.0  | 85.6  | 76.2 | 90.1  |
|                        | N | 490                                   | 458   | 376   | 312   | 301   | 209   | 101  | 2,247 |
| Ciudad                 | P | 93.0                                  | 91.4  | 90.9  | 88.0  | 79.0  | 77.3  | 60.5 | 88.4  |
|                        | N | 499                                   | 374   | 309   | 234   | 186   | 119   | 38   | 1,759 |
| S-TOTAL                | P | 92.7                                  | 92.6  | 93.0  | 90.4  | 86.8  | 84.4  | 74.5 | 90.2  |
|                        | N | 1,424                                 | 1,249 | 1,057 | 906   | 794   | 570   | 243  | 6,243 |
| N.S.                   | P | 100.0                                 | 100.0 | 100.0 | 50.0  | 100.0 | 100.0 | .0   | 91.7  |
|                        | N | 5                                     | 1     | 2     | 2     | 1     | 1     | -    | 12    |
| TOTAL                  | P | 92.7                                  | 92.6  | 93.0  | 90.3  | 86.8  | 84.4  | 74.5 | 90.2  |
|                        | N | 1,429                                 | 1,250 | 1,059 | 908   | 795   | 571   | 243  | 6,255 |
| - 20 Años              |   |                                       |       |       |       |       |       |      |       |
| LUGAR DE SOCIALIZACION |   |                                       |       |       |       |       |       |      |       |
| Campo                  | P | 92.9                                  | 94.6  | 94.5  | 92.5  | 91.1  | 87.4  | 77.9 | 91.5  |
|                        | N | 296                                   | 297   | 272   | 252   | 235   | 207   | 104  | 1,663 |
| Pueblo                 | P | 91.6                                  | 91.4  | 95.1  | 90.0  | 85.3  | 86.1  | 76.2 | 89.4  |
|                        | N | 310                                   | 292   | 244   | 219   | 217   | 173   | 101  | 1,556 |
| Ciudad                 | P | 90.2                                  | 92.1  | 89.9  | 89.7  | 82.3  | 74.7  | 60.5 | 87.1  |
|                        | N | 246                                   | 202   | 168   | 126   | 130   | 79    | 38   | 989   |
| S-TOTAL                | P | 91.7                                  | 92.8  | 93.6  | 91.0  | 86.9  | 84.7  | 74.5 | 89.7  |
|                        | N | 852                                   | 791   | 684   | 597   | 582   | 459   | 243  | 4,208 |
| N.S.                   | P | 100.0                                 | 100.0 | 100.0 | .0    | .0    | 100.0 | .0   | 88.9  |
|                        | N | 4                                     | 1     | 2     | 1     | -     | 1     | -    | 9     |
| TOTAL                  | P | 91.7                                  | 92.8  | 93.6  | 90.8  | 86.9  | 84.8  | 74.5 | 89.7  |
|                        | N | 856                                   | 792   | 686   | 598   | 582   | 460   | 243  | 4,217 |

(Continúa)

CUADRO 1.5.2 D  
 PORCENTAJE DE MUJERES ALGUNA VEZ UNIDAS QUE ESTAN ACTUALMENTE UNIDAS SEGUN AÑOS TRASCURRIDOS DESDE  
 LA PRIMERA UNION, LUGAR DE SOCIALIZACION Y EDAD A LA PRIMERA UNION

|                        |   | AÑOS TRASCURRIDOS DESDE LA 1a. UNION |      |       |       |       |       |       |       |
|------------------------|---|--------------------------------------|------|-------|-------|-------|-------|-------|-------|
|                        |   | EDAD A LA 1a. UNION                  |      |       |       |       |       |       |       |
|                        |   | <5                                   | 5-9  | 10-14 | 15-19 | 20-24 | 25-29 | 30+   |       |
|                        |   | 20 y + Años                          |      |       |       |       |       |       |       |
| LUGAR DE SOCIALIZACION |   |                                      |      |       |       |       |       | TOTAL |       |
| Campo                  | P | 94.2                                 | 91.7 | 91.0  | 93.5  | 91.7  | 82.9  | .0    | 92.0  |
|                        | N | 139                                  | 120  | 100   | 108   | 72    | 35    | -     | 574   |
| Pueblo                 | P | 92.2                                 | 94.0 | 92.4  | 88.2  | 91.7  | 83.3  | .0    | 91.6  |
|                        | N | 180                                  | 166  | 132   | 93    | 84    | 36    | -     | 691   |
| Ciudad                 | P | 95.7                                 | 90.7 | 92.2  | 86.1  | 71.4  | 82.5  | .0    | 90.1  |
|                        | N | 253                                  | 172  | 141   | 108   | 56    | 40    | -     | 770   |
| S-TOTAL                |   | 94.2                                 | 92.1 | 92.0  | 89.3  | 86.3  | 82.9  | .0    | 91.2  |
| N                      |   | 572                                  | 458  | 373   | 309   | 212   | 111   | -     | 2,035 |
| N.S.                   |   | 100.0                                | .0   | .0    | 100.0 | 100.0 | .0    | .0    | 100.0 |
| P                      |   | 1                                    | -    | -     | 1     | 1     | -     | -     | 3     |
| N                      |   | 1                                    | -    | -     | 1     | 1     | -     | -     | 3     |
| TOTAL                  |   | 94.2                                 | 92.1 | 92.0  | 89.4  | 86.4  | 82.9  | .0    | 91.2  |
| P                      |   | 573                                  | 458  | 373   | 310   | 213   | 111   | -     | 2,038 |
| N                      |   | 573                                  | 458  | 373   | 310   | 213   | 111   | -     | 2,038 |

(Concluye)

CUADRO 1.6.1  
DISTRIBUCION PORCENTUAL DE LAS MUJERES ALGUNA VEZ UNIDAS SEGUN CATEGORIAS  
DE EXPOSICION AL RIESGO DE CONCEBIR, AÑOS TRANSCURRIDOS DESDE LA PRIMERA  
UNION Y EDAD A LA MISMA

| EDAD A LA 1a. UNION                      | EXPOSICION AL RIESGO DE CONCEBIR |  |                              |                       |           | TOTAL |
|--|----------------------------------|--|------------------------------|-----------------------|-----------|-------|
|  | NO EMBARAZADA                    |  |                              |                       |           |       |
|  | Embara-<br>zada                  | viuda, sepa-<br>rada o divor-<br>ciada | pareja es<br>teriliza-<br>da | Otro impe-<br>dimento | Expuestas |       |
| TOTAL                                    |                                  |  |                              |                       |           |       |
| AÑOS TRANSCURRIDOS<br>DESDE LA 1a. UNION |                                  |  |                              |                       |           |       |
| <5                                       | 25.5                             | 6.6                                    | .3                           | .6                    | 66.9      | 1,429 |
| 5-9                                      | 15.5                             | 7.2                                    | 1.8                          | 3.3                   | 72.2      | 1,250 |
| 10-14                                    | 12.7                             | 6.8                                    | 3.1                          | 5.6                   | 71.9      | 1,059 |
| 15-19                                    | 8.0                              | 9.5                                    | 5.5                          | 9.6                   | 67.4      | 908   |
| 20-24                                    | 7.5                              | 13.0                                   | 4.0                          | 19.5                  | 56.0      | 795   |
| 25-29                                    | 2.8                              | 15.6                                   | 3.0                          | 41.3                  | 37.3      | 571   |
| 30+                                      | .8                               | 25.5                                   | 1.6                          | 49.8                  | 22.2      | 243   |
| TOTAL                                    | 13.5                             | 9.5                                    | 2.6                          | 11.3                  | 63.0      | 6,255 |
| - 20 Años                                |                                  |  |                              |                       |           |       |
| AÑOS TRANSCURRIDOS<br>DESDE LA 1a. UNION |                                  |  |                              |                       |           |       |
| <5                                       | 26.5                             | 7.2                                    | .4                           | .5                    | 65.4      | 856   |
| 5-9                                      | 17.6                             | 6.8                                    | 1.0                          | 2.3                   | 72.3      | 792   |
| 10-14                                    | 15.6                             | 6.1                                    | 1.6                          | 3.5                   | 73.2      | 686   |
| 15-19                                    | 10.4                             | 8.9                                    | 4.8                          | 4.7                   | 71.2      | 598   |
| 20-24                                    | 9.6                              | 12.7                                   | 4.6                          | 13.1                  | 60.0      | 582   |
| 25-29                                    | 3.5                              | 15.2                                   | 2.8                          | 38.3                  | 40.2      | 460   |
| 30+                                      | .8                               | 25.5                                   | 1.6                          | 49.8                  | 22.2      | 243   |
| TOTAL                                    | 14.4                             | 9.9                                    | 2.3                          | 10.6                  | 62.8      | 4,217 |
| 20 y + Años                              |                                  |  |                              |                       |           |       |
| AÑOS TRANSCURRIDOS<br>DESDE LA 1a. UNION |                                  |  |                              |                       |           |       |
| <5                                       | 24.1                             | 5.6                                    | .3                           | .9                    | 69.1      | 573   |
| 5-9                                      | 12.0                             | 7.9                                    | 3.3                          | 5.0                   | 71.8      | 458   |
| 10-14                                    | 7.2                              | 8.0                                    | 5.9                          | 9.4                   | 69.4      | 373   |
| 15-19                                    | 3.5                              | 10.6                                   | 6.8                          | 19.0                  | 60.0      | 310   |
| 20-24                                    | 1.9                              | 13.6                                   | 2.3                          | 37.1                  | 45.1      | 213   |
| 25-29                                    | .0                               | 17.1                                   | 3.6                          | 54.1                  | 25.2      | 111   |
| 30+                                      | .0                               | .0                                     | .0                           | .0                    | .0        | -     |
| TOTAL                                    | 11.5                             | 8.8                                    | 3.4                          | 12.8                  | 63.5      | 2,038 |

CUADRO 1.6.2

DISTRIBUCION PORCENTUAL DE LAS MUJERES ALGUNA VEZ UNIDAS SEGUN CATEGORIAS DE EXPOSICION AL RIESGO DE CONCEBIR, NUMERO DE HIJOS ACTUALMENTE VIVOS Y EDAD ACTUAL

| GRUPOS DE EDAD          |           | EXPOSICION AL RIESGO DE CONCEBIR |  |                              |                      |      | TOTAL |
|-------------------------|-----------|----------------------------------|--|------------------------------|----------------------|------|-------|
|                         |           | NO EMBARAZADA                    |  |                              |                      |      |       |
|                         |           | Embara-<br>zada                  | viuda, sepa-<br>rada o divor-<br>ciada | pareja es<br>teriliza-<br>da | CASADA O CONVIVIENTE |      |       |
| Otro impe-<br>dimento   | Expuestas |                                  |  |                              |                      |      |       |
| TOTAL                   |           |                                  |  |                              |                      |      |       |
| HIJOS ACTUALMENTE VIVOS | 0         | 34.4                             | 9.4                                    | .6                           | 12.2                 | 43.3 | 540   |
|                         | 1         | 18.7                             | 15.5                                   | .6                           | 6.5                  | 58.8 | 834   |
|                         | 2         | 11.8                             | 10.2                                   | 1.6                          | 7.1                  | 69.3 | 931   |
|                         | 3         | 11.2                             | 8.2                                    | 2.5                          | 7.2                  | 71.0 | 834   |
|                         | 4         | 9.3                              | 9.7                                    | 2.5                          | 9.7                  | 68.8 | 753   |
|                         | 5+        | 9.7                              | 7.6                                    | 4.3                          | 16.5                 | 62.0 | 2,363 |
| TOTAL                   |           | 13.5                             | 9.5                                    | 2.6                          | 11.3                 | 63.0 | 6,255 |
| 15-24                   |           |                                  |  |                              |                      |      |       |
| HIJOS ACTUALMENTE VIVOS | 0         | 47.7                             | 4.8                                    | .0                           | 1.2                  | 46.2 | 331   |
|                         | 1         | 23.8                             | 10.5                                   | .0                           | .8                   | 65.0 | 525   |
|                         | 2         | 17.8                             | 5.0                                    | .8                           | .5                   | 75.9 | 399   |
|                         | 3         | 16.7                             | 4.4                                    | .9                           | .4                   | 77.5 | 227   |
|                         | 4         | 14.5                             | 6.0                                    | .0                           | .0                   | 79.5 | 83    |
|                         | 5+        | 7.7                              | 11.5                                   | 3.8                          | .0                   | 76.9 | 26    |
| TOTAL                   |           | 25.5                             | 6.9                                    | .4                           | .7                   | 66.6 | 1,591 |
| 25-34                   |           |                                  |  |                              |                      |      |       |
| HIJOS ACTUALMENTE VIVOS | 0         | 23.3                             | 15.8                                   | .8                           | 14.2                 | 45.8 | 120   |
|                         | 1         | 14.2                             | 17.8                                   | .5                           | 7.1                  | 60.4 | 197   |
|                         | 2         | 10.0                             | 8.0                                    | .6                           | 3.3                  | 78.1 | 361   |
|                         | 3         | 11.3                             | 5.9                                    | 2.7                          | 2.9                  | 77.2 | 408   |
|                         | 4         | 11.6                             | 5.5                                    | 3.3                          | 2.9                  | 76.7 | 421   |
|                         | 5+        | 17.3                             | 2.7                                    | 3.4                          | 2.3                  | 74.4 | 742   |
| TOTAL                   |           | 14.0                             | 6.7                                    | 2.4                          | 3.7                  | 73.2 | 2,249 |
| 35-44                   |           |                                  |  |                              |                      |      |       |
| HIJOS ACTUALMENTE VIVOS | 0         | .0                               | 21.1                                   | 1.8                          | 36.8                 | 40.4 | 57    |
|                         | 1         | 3.9                              | 32.9                                   | 3.9                          | 26.3                 | 32.9 | 76    |
|                         | 2         | 2.3                              | 23.7                                   | 6.9                          | 24.4                 | 42.7 | 131   |
|                         | 3         | 6.0                              | 14.6                                   | 4.6                          | 15.9                 | 58.9 | 151   |
|                         | 4         | 5.1                              | 17.0                                   | 2.3                          | 12.5                 | 63.1 | 176   |
|                         | 5+        | 7.9                              | 8.0                                    | 5.3                          | 13.9                 | 64.9 | 1,174 |
| TOTAL                   |           | 6.6                              | 12.1                                   | 4.9                          | 16.0                 | 60.4 | 1,765 |

CUADRO 1.6.2  
 DISTRIBUCION PORCENTUAL DE LAS MUJERES ALGUNA VEZ UNIDAS SEGUN CATEGORIAS  
 DE EXPOSICION AL RIESGO DE CONCEBIR, NUMERO DE HIJOS ACTUALMENTE VIVOS Y  
 EDAD ACTUAL

| GRUPOS DE EDAD               | EXPOSICION AL RIESGO DE CONCEBIR |  |                         |                       |           | TOTAL |
|------------------------------|----------------------------------|--|-------------------------|-----------------------|-----------|-------|
|                              | Embara-<br>zada                  | viuda, sepa-<br>rada o divor-<br>ciada | pareja es<br>terilizada | Otro impe-<br>dimento | Expuestas |       |
| 45 - 49                      |                                  |  |                         |                       |           |       |
| HIJOS ACTUALMEN-<br>TE VIVOS |                                  |  |                         |                       |           |       |
| 0                            | .0                               | 12.5                                   | 3.1                     | 75.0                  | 9.4       | 32    |
| 1                            | .0                               | 38.9                                   | 2.8                     | 44.4                  | 13.9      | 36    |
| 2                            | .0                               | 37.5                                   | 2.5                     | 50.0                  | 10.0      | 40    |
| 3                            | .0                               | 25.0                                   | 2.1                     | 47.9                  | 25.0      | 48    |
| 4                            | .0                               | 20.5                                   | 1.4                     | 53.4                  | 24.7      | 73    |
| 5+                           | 1.4                              | 15.0                                   | 3.1                     | 49.6                  | 30.9      | 421   |
| TOTAL                        | .9                               | 18.9                                   | 2.8                     | 50.9                  | 26.5      | 650   |

(Concluye)

CUADRO 1.6.3 A  
DISTRIBUCION PORCENTUAL DE LAS MUJERES ALGUNA VEZ UNIDAS SEGUN CATEGORIAS  
DE EXPOSICION AL RIESGO DE CONCEBIR, NIVEL DE ESCOLARIDAD Y EDAD ACTUAL

| GRUPOS DE EDAD                  | EXPOSICION AL RIESGO DE CONCEBIR |  |                              |                       |                                   | TOTAL        |
|---------------------------------|----------------------------------|--|------------------------------|-----------------------|-----------------------------------|--------------|
|                                 | Embara-<br>zada                  | NO EMBARAZADA                          |                              |                       |                                   |              |
|                                 |                                  | viuda, sepa-<br>rada o divor-<br>ciada | pareja es<br>teriliza-<br>da | Otro impe-<br>dimento | CASADA O CONVIVIENTE<br>Expuestas |              |
| <b>NIVEL DE ESCOLARIDAD</b>     |                                  |  |                              |                       |                                   |              |
| Ningún año                      | 12.2                             | 11.4                                   | 1.4                          | 18.7                  | 56.3                              | 1,403        |
| Primaria incompleta             | 14.4                             | 8.8                                    | 2.3                          | 11.3                  | 63.2                              | 2,903        |
| Primaria completa               | 14.1                             | 8.9                                    | 3.7                          | 5.1                   | 68.2                              | 896          |
| Secundaria o Prevoc. incompleta | 10.6                             | 10.9                                   | 3.2                          | 7.2                   | 68.2                              | 349          |
| Secundaria o Prevoc. completa   | 13.8                             | 8.1                                    | 4.8                          | 6.1                   | 67.2                              | 442          |
| Preparatoria o Voc. incompleta  | 32.3                             | 6.5                                    | 3.2                          | 3.2                   | 54.8                              | 31           |
| Preparatoria o Voc. completa    | 7.3                              | 9.3                                    | 6.6                          | 8.6                   | 68.2                              | 151          |
| Universidad o Postgrado         | 13.9                             | 12.7                                   | 2.5                          | 3.8                   | 67.1                              | 79           |
| <b>S-TOTAL</b>                  | <b>13.5</b>                      | <b>9.5</b>                             | <b>2.6</b>                   | <b>11.3</b>           | <b>63.0</b>                       | <b>6,254</b> |
| <b>N.S.</b>                     | <b>.0</b>                        | <b>.0</b>                              | <b>.0</b>                    | <b>100.0</b>          | <b>.0</b>                         | <b>1</b>     |
| <b>TOTAL</b>                    | <b>13.5</b>                      | <b>9.5</b>                             | <b>2.6</b>                   | <b>11.3</b>           | <b>63.0</b>                       | <b>6,255</b> |
| <b>15-24</b>                    |                                  |  |                              |                       |                                   |              |
| <b>NIVEL DE ESCOLARIDAD</b>     |                                  |  |                              |                       |                                   |              |
| Ningún año                      | 24.4                             | 7.0                                    | .0                           | .9                    | 67.6                              | 213          |
| Primaria incompleta             | 26.8                             | 6.8                                    | .7                           | .4                    | 65.4                              | 739          |
| Primaria completa               | 23.4                             | 7.4                                    | .0                           | .3                    | 68.8                              | 337          |
| Secundaria o Prevoc. incompleta | 20.4                             | 9.7                                    | .0                           | 3.2                   | 66.7                              | 93           |
| Secundaria o Prevoc. completa   | 27.4                             | 6.2                                    | .7                           | .7                    | 65.1                              | 146          |
| Preparatoria o Voc. incompleta  | 46.2                             | .0                                     | .0                           | .0                    | 53.8                              | 13           |
| Preparatoria o Voc. completa    | 14.3                             | 2.9                                    | .0                           | 2.9                   | 80.0                              | 35           |
| Universidad o Postgrado         | 46.7                             | .0                                     | .0                           | .0                    | 53.3                              | 15           |
| <b>S-TOTAL</b>                  | <b>25.5</b>                      | <b>6.9</b>                             | <b>.4</b>                    | <b>.7</b>             | <b>66.6</b>                       | <b>1,591</b> |
| <b>N.S.</b>                     | <b>.0</b>                        | <b>.0</b>                              | <b>.0</b>                    | <b>.0</b>             | <b>.0</b>                         | <b>-</b>     |
| <b>TOTAL</b>                    | <b>25.5</b>                      | <b>6.9</b>                             | <b>.4</b>                    | <b>.7</b>             | <b>66.6</b>                       | <b>1,591</b> |

(Continúa)



CUADRO 1.6.3 A  
DISTRIBUCION PORCENTUAL DE LAS MUJERES ALGUNA VEZ UNIDAS SEGUN CATEGORIAS  
DE EXPOSICION AL RIESGO DE CONCEBIR, NIVEL DE ESCOLARIDAD Y EDAD ACTUAL

| GRUPOS DE EDAD                  | EXPOSICION AL RIESGO DE CONCEBIR |  |   |           |      |       | TOTAL |
|---------------------------------|----------------------------------|--|---|-----------|------|-------|-------|
|                                 | Embara-<br>zada                  | viuda, sepa-<br>rada o di-<br>vorciada | NO EMBARAZADA<br>CASADA O CONVIVIENTE<br>pareja es<br>Otro impe-<br>dimento | Expuestas |      |       |       |
| 25 -34                          |                                  |  |   |           |      |       |       |
| NIVEL DE ESCOLARIDAD            |                                  |  |   |           |      |       |       |
| Ningún año                      | 17.9                             | 7.6                                    | 1.0   | 4.8       | 68.8 | 420   |       |
| Primaria incompleta             | 15.0                             | 5.7                                    | 1.9   | 4.4       | 73.0 | 1,029 |       |
| Primaria completa               | 11.6                             | 6.7                                    | 4.1   | 2.6       | 75.1 | 345   |       |
| Secundaria o Prevoc. incompleta | 10.7                             | 9.3                                    | .7  | 2.9       | 76.4 | 140   |       |
| Preparatoria o Prevoc. completa | 10.3                             | 7.0                                    | 4.9   | 1.1       | 76.8 | 185   |       |
| Preparatoria o Voc. incompleta  | 26.7                             | 6.7                                    | .0  | .0        | 60.0 | 15    |       |
| Preparatoria o Voc. completa    | 6.4                              | 7.7                                    | 6.4   | 3.8       | 75.6 | 78    |       |
| Universidad o Postgrado         | 8.1                              | 8.1                                    | .0  | 2.7       | 81.1 | 37    |       |
| S-TOTAL                         | 14.0                             | 6.7                                    | 2.4   | 3.7       | 73.2 | 2,249 |       |
| N.S.                            | .0                               | .0                                     | .0  | .0        | .0   | -     |       |
| TOTAL                           | 14.0                             | 6.7                                    | 2.4   | 3.7       | 73.2 | 2,249 |       |
| 35 -44                          |                                  |  |   |           |      |       |       |
| NIVEL DE ESCOLARIDAD            |                                  |  |   |           |      |       |       |
| Ningún año                      | 7.8                              | 13.1                                   | 2.1   | 19.6      | 57.4 | 526   |       |
| Primaria incompleta             | 7.4                              | 11.1                                   | 3.9   | 16.0      | 61.7 | 840   |       |
| Primaria completa               | 4.2                              | 13.7                                   | 9.5   | 10.7      | 61.9 | 168   |       |
| Secundaria o Prevoc. incompleta | 3.2                              | 12.6                                   | 8.4   | 9.5       | 66.3 | 95    |       |
| Secundaria o Prevoc. completa   | 2.3                              | 9.3                                    | 12.8  | 16.3      | 59.3 | 86    |       |
| Preparatoria o Voc. incompleta  | .0                               | 50.0                                   | .0  | .0        | 50.0 | 2     |       |
| Preparatoria o Voc. completa    | 3.7                              | 14.8                                   | 18.5  | 11.1      | 51.9 | 27    |       |
| Universidad o Postgrado         | 5.0                              | 20.0                                   | 10.0  | .0        | 65.0 | 20    |       |
| S-TOTAL                         | 6.6                              | 12.1                                   | 4.9   | 15.9      | 60.4 | 1,764 |       |
| N.S.                            | .0                               | .0                                     | .0  | 100.0     | .0   | 1     |       |
| TOTAL                           | 6.6                              | 12.1                                   | 4.9   | 16.0      | 60.4 | 1,765 |       |

(Continda)

CUADRO 1.6.3 A  
DISTRIBUCION PORCENTUAL DE LAS MUJERES ALGUNA VEZ UNIDAS SEGUN CATEGORIAS  
DE EXPOSICION AL RIESGO DE CONCEBIR, NIVEL DE ESCOLARIDAD Y EDAD ACTUAL

| GRUPOS DE EDAD                  | EXPOSICION AL RIESGO DE CONCEBIR |  |                         |                       |           | TOTAL             |
|---------------------------------|----------------------------------|--|-------------------------|-----------------------|-----------|-------------------|
|                                 | NO EMBARAZADA                    | CASADA O CONVIVIENTE                   |                         |                       |           |                   |
| 45-49                           | Embara-<br>zada                  | viuda, sepa-<br>rada o di-<br>vorciada | pareja es<br>terilizada | Otro impe-<br>dimento | Expuestas |                   |
| Nivel de escolaridad            |                                  |  |                         |                       |           |                   |
| Ningún año                      | 1.2                              | 18.0                                   | 1.6                     | 56.6                  | 22.5      | 244               |
| Primaria incompleta             | 1.0                              | 18.3                                   | 3.1                     | 49.8                  | 27.8      | 295               |
| Primaria completa               | .0                               | 19.6                                   | 6.5                     | 39.1                  | 34.8      | 46                |
| Secundaria o Prevoc. incompleta | .0                               | 19.0                                   | 9.5                     | 42.9                  | 28.6      | 21                |
| Secundaria o Prevoc. completa   | .0                               | 24.0                                   | .0                      | 40.0                  | 36.0      | 25                |
| Preparatoria o Voc. incompleta  | .0                               | .0                                     | .0                      | 100.0                 | .0        | 1                 |
| Preparatoria o Voc. completa    | .0                               | 27.3                                   | .0                      | 54.5                  | 18.2      | 11                |
| Universidad o Postgrado         | .0                               | 42.9                                   | .0                      | 28.6                  | 28.6      | 7                 |
| S-TOTAL                         | .9                               | 18.9                                   | 2.8                     | 50.9                  | 26.5      | 650               |
| N.S.                            | .0                               | .0                                     | .0                      | .0                    | .0        | -                 |
| TOTAL                           | .9                               | 18.9                                   | 2.8                     | 50.9                  | 26.5      | 650<br>(Concluye) |

CUADRO 1.6.3 B  
DISTRIBUCION PORCENTUAL DE LAS MUJERES ALGUNA VEZ UNIDAS SEGUN CATEGORIAS  
DE EXPOSICION AL RIESGO DE CONCEBIR, REGION DE RESIDENCIA Y EDAD ACTUAL

| GRUPOS DE EDAD       | EXPOSICION AL RIESGO DE CONCEBIR |                                       |                      |                         |                       |  |           | TOTAL |
|----------------------|----------------------------------|---------------------------------------|----------------------|-------------------------|-----------------------|--|-----------|-------|
|                      | Embara-<br>zada                  | viuda, sepa<br>rada o di-<br>vorciada | NO EMBARAZADA        |                         |                       |  | Expuestas |       |
|                      |                                  |                                       | CASADA O CONVIVIENTE | pareja es<br>terilizada | Otro impe-<br>dimento |  |           |       |
| TOTAL                |                                  |                                       |                      |                         |                       |  |           |       |
| REGION DE RESIDENCIA |                                  |                                       |                      |                         |                       |  |           |       |
| Noroeste             | 13.9                             | 8.8                                   | 2.4                  | 10.7                    | 64.2                  |  | 533       |       |
| Noreste              | 14.8                             | 8.9                                   | 4.8                  | 13.6                    | 58.0                  |  | 440       |       |
| Norte                | 15.0                             | 9.9                                   | 2.2                  | 10.8                    | 62.1                  |  | 739       |       |
| Occidental           | 15.2                             | 7.9                                   | 2.5                  | 11.5                    | 62.9                  |  | 914       |       |
| Centro               | 11.7                             | 9.9                                   | 3.0                  | 11.1                    | 64.3                  |  | 2,468     |       |
| Golfo                | 14.8                             | 8.9                                   | 2.2                  | 13.1                    | 61.1                  |  | 406       |       |
| Sureste              | 15.0                             | 6.8                                   | 3.8                  | 4.5                     | 69.9                  |  | 133       |       |
| Pacifico Sur         | 14.0                             | 12.1                                  | .5                   | 11.6                    | 61.9                  |  | 622       |       |
| TOTAL                | 13.5                             | 9.5                                   | 2.6                  | 11.3                    | 63.0                  |  | 6,255     |       |
| 15-24                |                                  |                                       |                      |                         |                       |  |           |       |
| REGION DE RESIDENCIA |                                  |                                       |                      |                         |                       |  |           |       |
| Noroeste             | 26.7                             | 8.9                                   | .0                   | 1.4                     | 63.0                  |  | 146       |       |
| Noreste              | 30.9                             | 4.3                                   | .0                   | 1.1                     | 63.8                  |  | 94        |       |
| Norte                | 30.9                             | 9.2                                   | .5                   | 1.0                     | 58.5                  |  | 207       |       |
| Occidental           | 24.1                             | 6.0                                   | .0                   | .5                      | 69.4                  |  | 216       |       |
| Centro               | 23.1                             | 5.4                                   | .7                   | .5                      | 70.3                  |  | 607       |       |
| Golfo                | 25.6                             | 7.2                                   | .8                   | .8                      | 65.6                  |  | 125       |       |
| Sureste              | 33.3                             | 9.1                                   | .0                   | .0                      | 57.6                  |  | 33        |       |
| Pacifico Sur         | 23.9                             | 9.2                                   | .0                   | .6                      | 66.3                  |  | 163       |       |
| TOTAL                | 25.5                             | 6.9                                   | .4                   | .7                      | 66.6                  |  | 1,591     |       |
| 25-34                |                                  |                                       |                      |                         |                       |  |           |       |
| REGION DE RESIDENCIA |                                  |                                       |                      |                         |                       |  |           |       |
| Noroeste             | 14.0                             | 4.5                                   | 1.1                  | 4.5                     | 76.0                  |  | 179       |       |
| Noreste              | 14.8                             | 8.4                                   | 5.8                  | 3.9                     | 67.1                  |  | 155       |       |
| Norte                | 12.4                             | 6.2                                   | 1.2                  | 2.3                     | 78.0                  |  | 259       |       |
| Occidental           | 19.3                             | 3.3                                   | 1.5                  | 3.3                     | 72.7                  |  | 337       |       |
| Centro               | 12.2                             | 6.7                                   | 3.3                  | 3.6                     | 74.3                  |  | 921       |       |
| Golfo                | 15.4                             | 6.6                                   | 2.2                  | 8.1                     | 67.6                  |  | 136       |       |
| Sureste              | 12.3                             | 7.0                                   | 1.8                  | .0                      | 78.9                  |  | 57        |       |
| Pacifico Sur         | 14.6                             | 13.2                                  | .5                   | 4.4                     | 67.3                  |  | 205       |       |
| TOTAL                | 14.0                             | 6.7                                   | 2.4                  | 3.7                     | 73.2                  |  | 2,249     |       |

(Continúa)

CUADRO 1.6.3 B  
DISTRIBUCION PORCENTUAL DE LAS MUJERES ALGUNA VEZ UNIDAS SEGUN CATEGORIAS  
DE EXPOSICION AL RIESGO DE CONCEBIR, REGION DE RESIDENCIA Y EDAD ACTUAL

| GRUPOS DE EDAD          | EXPOSICION AL RIESGO DE CONCEBIR |  |                       |             |             | TOTAL        |
|-------------------------|----------------------------------|--|-----------------------|-------------|-------------|--------------|
|                         | NO EMBARAZADA                    |  |                       |             |             |              |
|                         | Embara-<br>zada                  | viuda, sepa-<br>rada o di-<br>vorciada | CASADA O CONVIVIENTE  |             |             |              |
| pareja es<br>terilizada |                                  |  | Otro impe-<br>dimento | Expuestas   |             |              |
| 35-44                   |                                  |  |                       |             |             |              |
| REGION DE RESIDENCIA    |                                  |  |                       |             |             |              |
| Noroeste                | 6.2                              | 11.8                                   | 6.2                   | 14.9        | 60.9        | 161          |
| Noreste                 | 8.0                              | 9.4                                    | 5.8                   | 18.8        | 58.0        | 138          |
| Norte                   | 8.1                              | 10.2                                   | 5.9                   | 12.9        | 62.9        | 186          |
| Occidental              | 8.7                              | 10.7                                   | 5.1                   | 15.0        | 60.5        | 253          |
| Centro                  | 4.8                              | 14.4                                   | 5.0                   | 17.2        | 58.6        | 686          |
| Golfo                   | 6.5                              | 11.2                                   | 3.7                   | 21.5        | 57.0        | 107          |
| Sureste                 | 5.7                              | 5.7                                    | 11.4                  | 2.9         | 74.3        | 35           |
| Pacifico Sur            | 8.5                              | 11.6                                   | 1.0                   | 14.1        | 64.8        | 199          |
| <b>TOTAL</b>            | <b>6.6</b>                       | <b>12.1</b>                            | <b>4.9</b>            | <b>16.0</b> | <b>60.4</b> | <b>1,765</b> |
| 45-49                   |                                  |  |                       |             |             |              |
| REGION DE RESIDENCIA    |                                  |  |                       |             |             |              |
| Noroeste                | .0                               | 14.9                                   | 2.1                   | 48.9        | 34.0        | 47           |
| Noreste                 | 3.8                              | 17.0                                   | 7.5                   | 50.9        | 20.8        | 53           |
| Norte                   | .0                               | 21.8                                   | 1.1                   | 55.2        | 21.8        | 87           |
| Occidental              | .0                               | 19.4                                   | 4.6                   | 50.9        | 25.0        | 108          |
| Centro                  | 1.2                              | 20.1                                   | 2.4                   | 47.6        | 28.7        | 254          |
| Golfo                   | .0                               | 15.8                                   | 2.6                   | 47.4        | 34.2        | 38           |
| Sureste                 | .0                               | .0                                     | .0                    | 62.5        | 37.5        | 8            |
| Pacifico Sur            | 1.8                              | 18.2                                   | .0                    | 61.8        | 18.2        | 55           |
| <b>TOTAL</b>            | <b>.9</b>                        | <b>18.9</b>                            | <b>2.8</b>            | <b>50.9</b> | <b>26.5</b> | <b>650</b>   |

(Concluye)

CUADRO 1.6.3 C  
DISTRIBUCION PORCENTUAL DE LAS MUJERES ALGUNA VEZ UNIDAS SEGUN CATEGORIAS  
DE EXPOSICION AL RIESGO DE CONCEBIR, TIPO DE LOCALIDAD DE RESIDENCIA Y  
EDAD ACTUAL

| GRUPOS DE EDAD<br>TOTAL            | EXPOSICION AL RIESGO DE CONCEBIR |  |   |                       |           |       | TOTAL |
|------------------------------------|----------------------------------|--|---|-----------------------|-----------|-------|-------|
|                                    | Embara-<br>zada                  | viuda, sepa-<br>rada o di-<br>vorciada | NO EMBARAZADA                                     |                       |           | TOTAL |       |
|                                    |                                  |  | CASADA O CONVIVIENTE<br>pareja es -<br>terilizada | Otro impe-<br>dimento | Expuestas |       |       |
| TIPO DE LOCALIDAD<br>DE RESIDENCIA |                                  |  |   |                       |           |       |       |
| - 2 500 habitantes                 | 15.6                             | 7.0                                    | .9  | 12.4                  | 64.1      | 2,605 |       |
| 2 500-19 999                       | 14.7                             | 8.0                                    | .7  | 10.4                  | 66.2      | 550   |       |
| 20 000 y más                       | 11.5                             | 11.9                                   | 4.4   | 10.5                  | 61.6      | 3,100 |       |
| TOTAL                              | 13.5                             | 9.5                                    | 2.6   | 11.3                  | 63.0      | 6,255 |       |
| 15-24                              |                                  |  |   |                       |           |       |       |
| TIPO DE LOCALIDAD<br>DE RESIDENCIA |                                  |  |   |                       |           |       |       |
| - 2 500 habitantes                 | 25.4                             | 5.4                                    | .3  | .7                    | 68.2      | 708   |       |
| 2 500-19 999                       | 22.7                             | 6.1                                    | .0  | .6                    | 70.6      | 163   |       |
| 20 000 y más                       | 26.3                             | 8.5                                    | .6  | .7                    | 64.0      | 720   |       |
| TOTAL                              | 25.5                             | 6.9                                    | .4  | .7                    | 66.6      | 1,591 |       |
| 25-34                              |                                  |  |   |                       |           |       |       |
| TIPO DE LOCALIDAD<br>DE RESIDENCIA |                                  |  |   |                       |           |       |       |
| - 2 500 habitantes                 | 17.1                             | 4.4                                    | .5  | 4.0                   | 74.0      | 869   |       |
| 2 500-19 999                       | 15.1                             | 7.5                                    | .0  | 2.0                   | 75.4      | 199   |       |
| 20 000 y más                       | 11.5                             | 8.2                                    | 4.2   | 3.8                   | 72.2      | 1,181 |       |
| TOTAL                              | 14.0                             | 6.7                                    | 2.4   | 3.7                   | 73.2      | 2,249 |       |
| 35-44                              |                                  |  |   |                       |           |       |       |
| TIPO DE LOCALIDAD<br>DE RESIDENCIA |                                  |  |   |                       |           |       |       |
| - 2 500 habitantes                 | 9.7                              | 8.7                                    | 1.7   | 17.2                  | 62.7      | 750   |       |
| 2 500-19 999                       | 9.7                              | 8.3                                    | 2.1   | 20.0                  | 60.0      | 145   |       |
| 20 000 y más                       | 3.4                              | 15.7                                   | 8.0   | 14.3                  | 58.5      | 870   |       |
| TOTAL 45 - 49                      | 6.6                              | 12.1                                   | 4.9   | 16.0                  | 60.4      | 1,765 |       |
| TIPO DE LOCALIDAD<br>DE RESIDENCIA |                                  |  |   |                       |           |       |       |
| - 2 500 habitantes                 | 1.4                              | 14.7                                   | 1.8   | 55.8                  | 26.3      | 278   |       |
| 2 500-19 999                       | .0                               | 16.3                                   | 2.3   | 53.5                  | 27.9      | 43    |       |
| 20 000 y más                       | .6                               | 22.8                                   | 3.6   | 46.5                  | 26.4      | 329   |       |
| TOTAL                              | .9                               | 18.9                                   | 2.8   | 50.9                  | 26.5      | 650   |       |

CUADRO 1.6.3 D  
DISTRIBUCIÓN PORCENTUAL DE LAS MUJERES ALGUNA VEZ UNIDAS SEGUN CATEGORIAS  
DE EXPOSICIÓN AL RIESGO DE CONCEBIR, LUGAR DE SOCIALIZACION Y EDAD ACTUAL

| GRUPOS DE EDAD         | EXPOSICION AL RIESGO DE CONCEBIR |                 |   |                         |                       | TOTAL |
|------------------------|----------------------------------|-----------------|---|-------------------------|-----------------------|-------|
|                        | TOTAL                            | NO EMBARAZADA   |   |                         |                       |       |
|                        |                                  | Embara-<br>zada | viuda, sepa-<br>rada, o di-<br>vorciada | pareja es<br>terilizada | Otro impe-<br>dimento |       |
| LUGAR DE SOCIALIZACION |                                  |                 |   |                         |                       |       |
| Campo                  | 15.5                             | 7.9             | 1.9                                     | 12.6                    | 62.1                  | 2,237 |
| Pueblo                 | 12.7                             | 9.7             | 2.0                                     | 12.3                    | 63.4                  | 2,247 |
| Ciudad                 | 12.1                             | 11.4            | 4.4                                     | 8.5                     | 63.7                  | 1,759 |
| S-TOTAL                | 13.5                             | 9.5             | 2.6                                     | 11.3                    | 63.0                  | 6,243 |
| N.S.                   | 8.3                              | 8.3             | .0                                      | 8.3                     | 75.0                  | 12    |
| TOTAL                  | 13.5                             | 9.5             | 2.6                                     | 11.3                    | 63.0                  | 6,255 |
| 15-24                  |                                  |                 |   |                         |                       |       |
| LUGAR DE SOCIALIZACION |                                  |                 |   |                         |                       |       |
| Campo                  | 27.7                             | 5.9             | .4                                      | .5                      | 65.5                  | 563   |
| Pueblo                 | 22.3                             | 7.1             | .5                                      | 1.1                     | 69.0                  | 565   |
| Ciudad                 | 26.9                             | 7.9             | .2                                      | .4                      | 64.6                  | 457   |
| S-TOTAL                | 25.6                             | 6.9             | .4                                      | .7                      | 66.5                  | 1,585 |
| N.S.                   | 16.7                             | .0              | .0                                      | .0                      | 83.3                  | 6     |
| TOTAL                  | 25.5                             | 6.9             | .4                                      | .7                      | 66.6                  | 1,591 |
| 25-34                  |                                  |                 |   |                         |                       |       |
| LUGAR DE SOCIALIZACION |                                  |                 |   |                         |                       |       |
| Campo                  | 16.4                             | 5.5             | 2.1                                     | 3.3                     | 72.7                  | 752   |
| Pueblo                 | 14.4                             | 6.9             | 1.1                                     | 4.4                     | 73.1                  | 792   |
| Ciudad                 | 11.1                             | 7.5             | 4.1                                     | 3.4                     | 73.8                  | 702   |
| S-TOTAL                | 14.0                             | 6.6             | 2.4                                     | 3.7                     | 73.2                  | 2,246 |
| N.S.                   | .0                               | 33.3            | .0                                      | .0                      | 66.7                  | 3     |
| TOTAL                  | 14.0                             | 6.7             | 2.4                                     | 3.7                     | 73.2                  | 2,249 |

(Continúa)

CUADRO 1.6.3 D  
DISTRIBUCION PORCENTUAL DE LAS MUJERES ALGUNA VEZ UNIDAS SEGUN CATEGORIAS  
DE EXPOSICION AL RIESGO DE CONCEBIR, LUGAR DE SOCIALIZACION Y EDAD ACTUAL

| GRUPOS DE EDAD                          | EXPOSICION AL RIESGO DE CONCEBIR |                         |                       |      |           | TOTAL |
|---|----------------------------------|-------------------------|-----------------------|------|-----------|-------|
|   | NO EMBARAZADA                    |                         |                       |      |           |       |
|   | Embara-<br>zada                  | CASADA O CONVIVIENTE    |                       |      | Expuestas |       |
| viuda, sepa-<br>rada, o di-<br>vorciada |                                  | pareja es<br>terilizada | Otro impe-<br>dimento |      |           |       |
| 35-44                                   |                                  |                         |                       |      |           |       |
| LUGAR DE SOCIALIZACION                  |                                  |                         |                       |      |           |       |
| Campo                                   | 9.5                              | 9.9                     | 2.7                   | 17.2 | 60.7      | 664   |
| Pueblo                                  | 6.6                              | 12.0                    | 3.8                   | 17.0 | 60.6      | 652   |
| Ciudad                                  | 2.5                              | 15.6                    | 9.6                   | 12.7 | 59.6      | 448   |
| S-TOTAL                                 | 6.6                              | 12.1                    | 4.9                   | 16.0 | 60.4      | 1,764 |
| N.S.                                    | .0                               | .0                      | .0                    | .0   | 100.0     | 1     |
| TOTAL                                   | 6.6                              | 12.1                    | 4.9                   | 16.0 | 60.4      | 1,765 |
| 45-49                                   |                                  |                         |                       |      |           |       |
| LUGAR DE SOCIALIZACION                  |                                  |                         |                       |      |           |       |
| Campo                                   | 1.6                              | 14.3                    | 2.7                   | 53.9 | 27.5      | 258   |
| Pueblo                                  | .8                               | 18.9                    | 2.9                   | 52.1 | 25.2      | 238   |
| Ciudad                                  | .0                               | 27.0                    | 2.6                   | 44.1 | 26.3      | 152   |
| S-TOTAL                                 | .9                               | 19.0                    | 2.8                   | 50.9 | 26.4      | 648   |
| N.S.                                    | .0                               | .0                      | .0                    | 50.0 | 50.0      | 2     |
| TOTAL                                   | .9                               | 18.9                    | 2.8                   | 50.9 | 26.5      | 650   |

(Concluye)

CUADRO 1.6.3 E  
DISTRIBUCION PORCENTUAL DE LAS MUJERES ALGUNA VEZ UNIDAS SEGUN CATEGORIAS  
DE EXPOSICION AL RIESGO DE CONCEBIR, OCUPACION MAS RECIENTE DEL MARIDO Y  
EDAD ACTUAL

| GRUPOS DE EDAD                       | EXPOSICION AL RIESGO DE CONCEBIR |  |                         |                       |           |       |       | TOTAL |
|--------------------------------------|----------------------------------|--|-------------------------|-----------------------|-----------|-------|-------|-------|
|                                      | NO EMBARAZADA                    |  | CASADA O CONVIVIENTE    |                       |           |       |       |       |
|                                      | Embara-<br>zada                  | viuda, sepa-<br>rada o divor-<br>ciada | pareja es<br>terilizada | Otro impe-<br>dimento | Expuestas |       |       |       |
| TOTAL                                | 14.3                             | 42.9                                   | .0                      | .0                    | 42.9      | 693   | 7     |       |
| OCUPACION DEL MARIDO                 |                                  |  |                         |                       |           |       |       |       |
| Nunca trabajó                        | 11.3                             | 10.2                                   | 5.2                     | 8.7                   | 64.6      | 297   | 154   |       |
| Profesionales, téc. admores. y prop. | 11.8                             | 5.4                                    | 5.1                     | 7.4                   | 70.0      | 80    | 80    |       |
| Empleados administrativos            | 11.1                             | 10.8                                   | 2.6                     | 11.3                  | 64.2      | 425   | 94    |       |
| Comerciantes y vendedores            | 12.6                             | 7.5                                    | 1.4                     | 18.7                  | 59.8      | 1,060 | 162   |       |
| Agricultores, ejidatarios y ganad.   | 16.3                             | 8.4                                    | .7                      | 9.0                   | 65.6      | 1,296 | 1,296 |       |
| Obreros agrícolas                    | 12.5                             | 12.5                                   | .0                      | .0                    | 75.0      | 8     | 746   |       |
| Trabajadores domésticos              | 13.1                             | 13.5                                   | 3.1                     | 11.4                  | 58.8      | 8     | 746   |       |
| Trabajadores en otros servicios      | 15.8                             | 9.2                                    | 3.3                     | 10.4                  | 63.2      | 1,579 | 1,579 |       |
| Obreros especializados no agric.     | 16.2                             | 4.1                                    | 4.1                     | 5.4                   | 70.3      | 74    | 74    |       |
| Obreros especializados               |                                  |  |                         |                       |           |       |       |       |
| S-TOTAL                              | 13.5                             | 9.3                                    | 2.7                     | 11.3                  | 63.2      | 6,185 | 6,185 |       |
| N.S.                                 | 12.9                             | 30.0                                   | .0                      | 12.9                  | 44.3      | 70    | 70    |       |
| TOTAL                                | 15.5                             | 9.5                                    | 2.6                     | 11.3                  | 63.0      | 6,255 | 6,255 |       |
| 15-24                                |                                  |  |                         |                       |           |       |       |       |
| OCUPACION DEL MARIDO                 |                                  |  |                         |                       |           |       |       |       |
| Nunca trabajó                        | 20.0                             | 20.0                                   | .0                      | .0                    | 60.0      | 5     | 5     |       |
| Profesionales, téc. admores. y prop. | 26.0                             | 4.5                                    | .0                      | 1.9                   | 67.5      | 154   | 154   |       |
| Empleados administrativos            | 26.3                             | 2.5                                    | 1.3                     | .0                    | 70.0      | 80    | 80    |       |
| Comerciantes y vendedores            | 23.4                             | 10.6                                   | .0                      | .0                    | 66.0      | 94    | 94    |       |
| Agricultores, ejidatarios y ganad.   | 20.4                             | 3.7                                    | .6                      | 1.2                   | 74.1      | 162   | 162   |       |
| Obreros agrícolas                    | 25.6                             | 5.2                                    | .2                      | .5                    | 68.6      | 442   | 442   |       |
| Trabajadores domésticos              | .0                               | .0                                     | .0                      | .0                    | 100.0     | 2     | 2     |       |
| Trabajadores en otros servicios      | 28.0                             | 11.5                                   | 1.6                     | .5                    | 58.2      | 182   | 182   |       |
| Obreros especializados no agric.     | 27.0                             | 8.1                                    | .0                      | .7                    | 64.3      | 434   | 434   |       |
| Obreros no especializados            | 15.8                             | .0                                     | .0                      | .0                    | 84.2      | 19    | 19    |       |
| S-TOTAL                              | 25.5                             | 6.7                                    | .4                      | .7                    | 66.8      | 1,574 | 1,574 |       |
| N.S.                                 | 29.4                             | 23.5                                   | .0                      | .0                    | 47.1      | 17    | 17    |       |
| TOTAL                                | 25.5                             | 6.9                                    | .4                      | .7                    | 66.6      | 1,591 | 1,591 |       |

(Continúa)



CUADRO 1.6.3 E  
DISTRIBUCION PORCENTUAL DE LAS MUJERES ALGUNA VEZ UNIDAS SEGUN CATEGORIAS  
DE EXPOSICION AL RIESGO DE CONCEBER, OCUPACION MAS RECIENTE DEL MARIDO Y  
EDAD ACTUAL

| GRUPOS DE EDAD                       | EXPOSICION AL RIESGO DE CONCEBER |                                       |            |                         |                       |           | TOTAL |
|--------------------------------------|----------------------------------|---------------------------------------|------------|-------------------------|-----------------------|-----------|-------|
|                                      | NO EMBARAZADA                    |                                       |            | CASADA O CONVIVIENTE    |                       |           |       |
|                                      | Embara-<br>zada                  | viuda, sepa<br>rada o divor-<br>ciada | terilizada | pareja es<br>terilizada | Otro impe-<br>dimento | Expuestas |       |
| 25-34                                |                                  |                                       |            |                         |                       |           |       |
| OCUPACION DEL MARIDO                 |                                  |                                       |            |                         |                       |           |       |
| Nunca trabajó                        | .0                               | 100.0                                 | .0         | .0                      | .0                    | .0        | 1     |
| Profesionales, téc. admores. y prop. | 10.9                             | 7.7                                   | 5.3        | 1.8                     | 74.4                  | 74.4      | 285   |
| Empleados administrativos            | 11.5                             | 4.9                                   | 4.9        | 1.6                     | 77.0                  | 77.0      | 122   |
| Comerciantes y vendedores            | 12.2                             | 7.7                                   | 1.9        | 4.5                     | 73.7                  | 73.7      | 156   |
| Agricultores, ejidatarios y ganad.   | 17.6                             | 4.3                                   | .3         | 3.4                     | 74.3                  | 74.3      | 323   |
| Obreros agrícolas                    | 16.1                             | 6.2                                   | .2         | 4.0                     | 73.5                  | 73.5      | 422   |
| Trabajadores domésticos              | 25.0                             | .0                                    | .0         | .0                      | 75.0                  | 75.0      | 4     |
| Trabajadores en otros servicios      | 10.7                             | 11.7                                  | 2.9        | 5.5                     | 69.2                  | 69.2      | 308   |
| Obreros especializados no agríc.     | 14.1                             | 4.4                                   | 3.2        | 4.0                     | 74.3                  | 74.3      | 569   |
| Obreros no especializados            | 25.8                             | .0                                    | 3.2        | .0                      | 71.0                  | 71.0      | 31    |
| S-TOTAL                              | 14.0                             | 6.4                                   | 2.4        | 3.7                     | 73.5                  | 73.5      | 2,221 |
| N.S.                                 | 14.3                             | 28.6                                  | .0         | 7.1                     | 50.0                  | 50.0      | 28    |
| TOTAL                                | 14.0                             | 6.7                                   | 2.4        | 3.7                     | 73.2                  | 73.2      | 2,249 |
| 35-44                                |                                  |                                       |            |                         |                       |           |       |
| OCUPACION DEL MARIDO                 |                                  |                                       |            |                         |                       |           |       |
| Nunca trabajó                        | .0                               | 100.0                                 | .0         | .0                      | .0                    | .0        | 1     |
| Profesionales, téc. admores. y prop. | 3.7                              | 11.6                                  | 10.1       | 11.1                    | 63.5                  | 63.5      | 189   |
| Empleados administrativos            | .0                               | 4.4                                   | 8.8        | 13.2                    | 73.5                  | 73.5      | 68    |
| Comerciantes y vendedores            | 4.8                              | 16.1                                  | 5.6        | 12.1                    | 61.3                  | 61.3      | 124   |
| Agricultores, ejidatarios y ganad.   | 10.5                             | 8.0                                   | 2.3        | 21.3                    | 57.9                  | 57.9      | 399   |
| Obreros agrícolas                    | 8.3                              | 10.4                                  | 2.1        | 15.3                    | 63.8                  | 63.8      | 326   |
| Trabajadores domésticos              | .0                               | 50.0                                  | .0         | .0                      | 50.0                  | 50.0      | 2     |
| Trabajadores en otros servicios      | 7.3                              | 16.8                                  | 5.2        | 17.3                    | 53.4                  | 53.4      | 191   |
| Obreros especializados no agríc.     | 4.6                              | 14.2                                  | 6.3        | 14.8                    | 60.1                  | 60.1      | 431   |
| Obreros no especializados            | 7.1                              | 7.1                                   | 7.1        | 7.1                     | 71.4                  | 71.4      | 14    |
| S-TOTAL                              | 6.7                              | 11.9                                  | 4.9        | 15.9                    | 60.6                  | 60.6      | 1,745 |
| N.S.                                 | .0                               | 35.0                                  | .0         | 20.0                    | 45.0                  | 45.0      | 20    |
| TOTAL                                | 6.6                              | 12.1                                  | 4.9        | 16.0                    | 60.4                  | 60.4      | 1,765 |

(Continúa)

CUADRO 1.6.3 E  
DISTRIBUCION PORCENTUAL DE LAS MUJERES ALGUNA VEZ UNIDAS SEGUN CATEGORIAS  
DE EXPOSICION AL RIESGO DE CONCEBIR, OCUPACION MAS RECIENTE DEL MARIDO Y  
EDAD ACTUAL

| GRUPOS DE EDAD                       | EXPOSICION AL RIESGO DE CONCEBIR |  |                          |                       |            |            | TOTAL |
|--------------------------------------|----------------------------------|--|--------------------------|-----------------------|------------|------------|-------|
|                                      | NO EMBARAZADA                    |  | CASADA O CONVIVIENTE     |                       | EMBARAZADA |            |       |
| 45-49                                | Embara-<br>zada                  | viuda, sepa-<br>rada o divor-<br>ciada | pareja es<br>tertilizada | Otro Impe-<br>dimento | Expuestas  |            |       |
| <b>OCUPACION DEL MARIDO</b>          |                                  |  |                          |                       |            |            |       |
| Nunca trabajó                        | .0                               | .0                                     | .0                       | .0                    | .0         | .0         | -     |
| Profesionales, téc. admores. y prop. | .0                               | 30.8                                   | 3.1                      | 47.7                  | 18.5       | 65         |       |
| Empleados administrativos            | .0                               | 18.5                                   | 7.4                      | 40.7                  | 33.3       | 27         |       |
| Comerciantes y vendedores            | .0                               | 7.8                                    | 2.0                      | 51.0                  | 39.2       | 51         |       |
| Agricultores, ejidatarios y ganad.   | 1.1                              | 15.3                                   | 2.3                      | 56.8                  | 24.4       | 176        |       |
| Obreros agrícolas                    | 2.8                              | 24.5                                   | .0                       | 45.3                  | 27.4       | 106        |       |
| Trabajadores domésticos              | .0                               | .0                                     | .0                       | .0                    | .0         | -          |       |
| Trabajadores en otros servicios      | .0                               | 18.5                                   | 1.5                      | 52.3                  | 27.7       | 65         |       |
| Obreros especializados no agríc.     | .7                               | 17.2                                   | 4.8                      | 51.7                  | 25.5       | 145        |       |
| Obreros no especializados            | .0                               | 20.0                                   | 10.0                     | 30.0                  | 40.0       | 10         |       |
| <b>S-TOTAL</b>                       | .9                               | 18.8                                   | 2.8                      | 50.9                  | 26.7       | 645        |       |
| <b>N.S.*</b>                         | .0                               | 40.0                                   | .0                       | 60.0                  | .0         | 5          |       |
| <b>TOTAL</b>                         | .9                               | 18.9                                   | 2.8                      | 50.9                  | 26.5       | 650        |       |
|                                      |                                  |  |                          |                       |            | (Concluye) |       |

**FECUNDIDAD**

**GRUPO 2**



# INDICE

## FECUNDIDAD

### GRUPO 2

| Cuadro  | Página |
|---|--------|
| 2.1.1 Distribución porcentual de mujeres que se unieron por primera vez hace por lo menos 5 años según el intervalo entre la primera unión y el primer nacimiento, edad a la primera unión y años transcurridos desde la misma . . . . .  | 177    |
| 2.1.2 A Promedio de hijos nacidos antes o dentro de los 5 primeros años de la primera unión según edad a la primera unión, nivel de escolaridad y años transcurridos desde la primera unión (solamente para mujeres que se unieron hace por lo menos 5 años). . . . .                                   | 179    |
| 2.1.2 B Promedio de hijos nacidos antes o dentro de los 5 primeros años de la primera unión según edad a la primera unión, ocupación de la entrevistada antes de la primera unión y años transcurridos desde la misma (solamente para mujeres que se unieron hace por lo menos 5 años) . . . . .        | 183    |
| 2.1.2 C Promedio de hijos nacidos antes o dentro de los 5 primeros años de la primera unión según edad a la primera unión, años transcurridos desde la primera unión y si la entrevistada trabajó o no en el primer intervalo (solamente para mujeres que se unieron hace por lo menos 5 años). . . . . | 187    |
| 2.2.1 A Distribución porcentual de las mujeres alguna vez unidas según número de hijos nacidos vivos y edad actual. . . . .   | 189    |
| 2.2.1 B Distribución porcentual de las mujeres actualmente unidas según el número de hijos nacidos vivos y edad actual. . . . .   | 191    |

| Cuadro  | Página |
|---|--------|
| 2.2.2 A Distribución porcentual de las mujeres alguna vez unidas según el número de hijos nacidos vivos y años transcurridos desde la primera unión . . . . .                                       | 192    |
| 2.2.2 B Distribución porcentual de las mujeres actualmente unidas según el número de hijos nacidos vivos y años transcurridos desde la primera unión . . . . .                                      | 193    |
| 2.2.3 Promedio de hijos nacidos vivos de mujeres alguna vez unidas según edad a la primera unión y años transcurridos desde la misma. . . . .   | 194    |
| 2.2.3 A Promedio de hijos nacidos vivos de mujeres actualmente unidas según edad a la primera unión y años transcurridos desde la misma. . . . .  | 195    |
| 2.2.3 B Promedio de hijos nacidos vivos de mujeres alguna vez unidas según edad a la primera unión y edad actual. . . . .   | 196    |
| 2.2.3 C Promedio de hijos nacidos vivos de mujeres actualmente unidas según edad a la primera unión y edad actual. . . . .  | 197    |
| 2.2.4 A Distribución porcentual de las mujeres alguna vez unidas según número de hijos nacidos vivos, nivel de escolaridad y años transcurridos desde la primera unión. . . . .                     | 198    |
| 2.2.4 B Distribución porcentual de mujeres alguna vez unidas según número de hijos nacidos vivos, región de residencia y años transcurridos desde la primera unión . . . . .                        | 202    |
| 2.2.4 C Distribución porcentual de las mujeres alguna vez unidas según el número de hijos nacidos vivos, tamaño de la localidad de residencia y años transcurridos desde la primera unión . . . . . | 205    |
| 2.2.4 D Distribución porcentual de las mujeres alguna vez unidas según el número de hijos nacidos vivos, tipo de la localidad de residencia y años transcurridos desde la primera unión. . . . .    | 208    |

| Cuadro   | Página |
|--|--------|
| 2.2.4 E Distribución porcentual de las mujeres alguna vez unidas según el número de hijos nacidos vivos, ocupación del marido y años transcurridos desde la primera unión. . . . .                   | 211    |
| 2.2.4 F Distribución porcentual de las mujeres alguna vez unidas según el número de hijos nacidos vivos, ocupación actual o última de la mujer y años transcurridos desde la primera unión . . . . . | 215    |
| 2.2.5 A Promedio de hijos nacidos vivos de mujeres alguna vez unidas según nivel de escolaridad, región de residencia y años transcurridos desde la primera unión . . . . .                          | 219    |
| 2.2.5 B Promedio de hijos nacidos vivos de mujeres alguna vez unidas según nivel de escolaridad, tipo de localidad de residencia y años transcurridos desde la primera unión . . . . .               | 224    |
| 2.2.5 C Promedio de hijos nacidos vivos de mujeres alguna vez unidas según nivel de escolaridad, tamaño de la localidad de residencia y años transcurridos desde la primera unión. . . . .           | 227    |
| 2.2.5 D Promedio de hijos nacidos vivos de mujeres alguna vez unidas según nivel de escolaridad, ocupación del marido y años transcurridos desde la primera unión . . . . .                          | 230    |
| 2.2.5 E Promedio de hijos nacidos vivos de mujeres alguna vez unidas según región de residencia, tipo de la localidad de residencia y años transcurridos desde la primera unión. . . . .             | 235    |
| 2.2.5 F Promedio de hijos nacidos vivos de mujeres alguna vez unidas según región de residencia, tamaño de la localidad de residencia y años transcurridos desde la primera unión. . . . .           | 238    |
| 2.2.5 G Promedio de hijos nacidos vivos de mujeres alguna vez unidas según región de residencia, ocupación del marido y años transcurridos desde la primera unión . . . . .                          | 241    |

|         |  |     |
|---------|--|-----|
| 2.2.5 H | Promedio de hijos nacidos vivos de mujeres alguna vez unidas según ocupación del marido, tipo de la localidad de residencia y años transcurridos desde la primera unión. . . . .       | 246 |
| 2.2.5 I | Promedio de hijos nacidos vivos de las mujeres alguna vez unidas según ocupación del marido, tamaño de la localidad de residencia y años transcurridos desde la primera unión. . . . . | 249 |
| 2.2.6 A | Promedio de hijos nacidos vivos de mujeres alguna vez unidas según edad a la primera unión, nivel de escolaridad y edad actual. . . . .  | 252 |
| 2.2.6 B | Promedio de hijos nacidos vivos de mujeres alguna vez unidas según edad a la primera unión, región de residencia y edad actual. . . . .  | 257 |
| 2.2.6 C | Promedio de hijos nacidos vivos de mujeres alguna vez unidas según edad a la primera unión, tamaño de localidad de residencia y edad actual. . . . .                                   | 262 |
| 2.2.6 D | Promedio de hijos nacidos vivos de mujeres alguna vez unidas según edad a la primera unión, ocupación del marido y edad actual. . . . .  | 265 |
| 2.2.6 E | Promedio de hijos nacidos vivos de mujeres alguna vez unidas según edad a la primera unión, última ocupación después de la primera unión y edad actual. . . . .                        | 270 |
| 2.3.1 A | Distribución porcentual de las mujeres alguna vez unidas según número de hijos actualmente vivos y edad actual. . . . .  | 275 |
| 2.3.1 B | Distribución porcentual de las mujeres actualmente unidas según número de hijos actualmente vivos y edad actual. . . . .   | 275 |
| 2.3.2 A | Distribución porcentual de las mujeres alguna vez unidas según el número de hijos actualmente vivos y años transcurridos desde la primera unión. . . . .                               | 276 |



| Cuadro   | Página |
|--|--------|
| 2.3.2 B Distribución porcentual de las mujeres actualmente unidas según el número de hijos actualmente vivos y años transcurridos desde la primera unión. . . . .                              | 276    |
| 2.3.3 Distribución porcentual de las mujeres alguna vez unidas según el número de hijos actualmente vivos, número de hijos nacidos vivos y edad actual. . . . .                                | 277    |
| 2.3.4 Promedio de hijos nacidos vivos, sobrevivientes y fallecidos, de las mujeres alguna vez unidas según edad actual. . . . .  | 279    |
| 2.3.5 Nacidos vivos en los pasados 7 años de mujeres alguna vez unidas según status de sobrevivencia, edad al morir y año de nacimiento. . . . .   | 280    |
| 2.4.1 Promedio de hijos nacidos vivos en los últimos 5 años de mujeres con por lo menos 5 años en la unión actual, según número de hijos que estaban vivos hace 5 años y edad actual . . . . . | 281    |
| 2.4.2 Promedio de hijos nacidos vivos en los últimos 5 años de mujeres con por lo menos 5 años en la unión actual, según edad a la primera unión y edad actual. . . . .                        | 282    |
| 2.4.3 A Promedio de hijos nacidos vivos en los últimos 5 años de mujeres con por lo menos 5 años en la unión actual, según edad actual y nivel de escolaridad . . . . .                        | 283    |
| 2.4.3 B Promedio de hijos nacidos vivos en los últimos 5 años de mujeres con por lo menos 5 años en la unión actual, según edad actual y región de residencia . . . . .                        | 284    |
| 2.4.3 C Promedio de hijos nacidos vivos en los últimos 5 años de mujeres con por lo menos 5 años en la unión actual, según edad actual y tipo de la localidad de residencia . . . . .          | 285    |
| 2.4.3 D Promedio de hijos nacidos vivos en los últimos 5 años de mujeres con por lo menos 5 años en la unión actual, según edad actual y tamaño de la localidad de residencia . . . . .        | 285    |

| Cuadro   | Página |
|--|--------|
| 2.4.3 E Promedio de hijos nacidos vivos en los últimos 5 años de mujeres con por lo menos 5 años en la unión actual, según edad actual y ocupación del marido . . . . .      | 286    |
| 2.4.4 Porcentaje de hijos varones nacidos en los últimos 5 años de mujeres con por lo menos 5 años en la unión actual, según edad a la primera unión y edad actual . . . . . | 287    |
| 2.4.5 Porcentaje de mujeres embarazadas del total de mujeres actualmente unidas, según número de hijos actualmente vivos y edad actual. . . . .                              | 288    |
| 2.4.6 Porcentaje de mujeres embarazadas del total de mujeres actualmente unidas, según edad a la primera unión y edad actual . . . . .                                       | 289    |
| 2.5.1 A Promedio de hijos nacidos vivos del total de mujeres según edad actual, nivel de escolaridad y estado conyugal actual. . . . .                                       | 290    |
| 2.5.1 B Promedio de hijos nacidos vivos del total de mujeres según edad actual, región de residencia y estado conyugal actual . . . . .                                      | 294    |
| 2.5.1 C Promedio de hijos nacidos vivos del total de mujeres según edad actual, tamaño de localidad de residencia y estado conyugal actual. . . . .                          | 298    |
| 2.5.1 D Promedio de hijos nacidos vivos de mujeres alguna vez unidas según edad actual, ocupación del marido y estado conyugal actual . . . . .                              | 300    |
| 2.5.1 E Promedio de hijos nacidos vivos del total de mujeres según edad actual, ocupación actual de la mujer y estado conyugal actual . . . . .                              | 303    |

CUADRO 2.1.1  
DISTRIBUCION PORCENTUAL DE MUJERES QUE SE UNIERON POR PRIMERA VEZ HACE POR LO MENOS 5 AÑOS SEGUN  
EL INTERVALO ENTRE LA PRIMERA UNION Y EL PRIMER NACIMIENTO, EDAD A LA PRIMERA UNION Y AÑOS TRANS-  
CURRIDOS DESDE LA MISMA

| AÑOS TRANSCURRIDOS<br>DESDE LA 1a. UNION | INTERVALO ENTRE LA UNION Y EL PRIMER NACIMIENTO |                |       |                 |       |                  |       |                  |       |                  | TOTAL |                  |                            |                      |       |  |
|--|---|----------------|-------|-----------------|-------|------------------|-------|------------------|-------|------------------|-------|------------------|----------------------------|----------------------|-------|--|
|  | Intervalo<br>Negativo                           | 0 a 7<br>Meses |       | 8 a 11<br>Meses |       | 12 a 23<br>Meses |       | 24 a 35<br>Meses |       | 36 a 47<br>Meses |       | 48 a 59<br>Meses | Sin hi<br>jos en<br>5 años | Duración<br>media 1/ | TOTAL |  |
|  |   | Meses          | Meses | Meses           | Meses | Meses            | Meses | Meses            | Meses |                  |       |                  |                            |                      |       |  |
| EDAD A LA 1a. UNION                      |   |                |       |                 |       |                  |       |                  |       |                  |       |                  |                            |                      |       |  |
| TOTAL                                    |   |                |       |                 |       |                  |       |                  |       |                  |       |                  |                            |                      |       |  |
| 5-9 Años                                 |   |                |       |                 |       |                  |       |                  |       |                  |       |                  |                            |                      |       |  |
| EDAD A LA 1a. UNION                      |   |                |       |                 |       |                  |       |                  |       |                  |       |                  |                            |                      |       |  |
| TOTAL                                    |   |                |       |                 |       |                  |       |                  |       |                  |       |                  |                            |                      |       |  |
| 10-19 Años                               |   |                |       |                 |       |                  |       |                  |       |                  |       |                  |                            |                      |       |  |
| EDAD A LA 1a. UNION                      |   |                |       |                 |       |                  |       |                  |       |                  |       |                  |                            |                      |       |  |
| TOTAL                                    |   |                |       |                 |       |                  |       |                  |       |                  |       |                  |                            |                      |       |  |

(Continúa)

CUADRO 2.1.1  
 DISTRIBUCION PORCENTUAL DE MUJERES QUE SE UNIERON POR PRIMERA VEZ HACE POR LO MENOS 5 AÑOS  
 SEGUN EL INTERVALO ENTRE LA PRIMERA UNION Y EL PRIMER NACIMIENTO, EDAD A LA PRIMERA UNION  
 Y AÑOS TRANSCURRIDOS DESDE LA MISMA

|                     |  | INTERVALO ENTRE LA UNION Y EL PRIMER NACIMIENTO |       |        |         |         |         |         |        |         |       |          |       |
|---------------------|--|---|-------|--------|---------|---------|---------|---------|--------|---------|-------|----------|-------|
|                     |  | Intervalo                                       | 0 a 7 | 8 a 11 | 12 a 23 | 24 a 35 | 36 a 47 | 48 a 59 | 5 años | Siempre | hi    | Duración | TOTAL |
|                     |  | Negativo  | Meses | Meses  | Meses   | Meses   | Meses   | Meses   | Meses  | 5 años  | media | 1/       |       |
| 20 + Años           |  |   |       |        |         |         |         |         |        |         |       |          |       |
| EDAD A LA 1a. UNION |  |   |       |        |         |         |         |         |        |         |       |          |       |
| <15                 |  | 2.1   | 5.9   | 15.6   | 34.7    | 16.2    | 6.2     | 4.4     | 15.0   | 20.4    | 34.0  |          |       |
| 15-19               |  | 3.6   | 5.8   | 28.0   | 37.2    | 13.8    | 4.2     | 2.0     | 5.3    | 17.3    | 94.5  |          |       |
| 20-24               |  | 6.1   | 5.8   | 36.6   | 28.5    | 12.5    | 1.7     | 1.4     | 7.5    | 15.4    | 29.5  |          |       |
| 25-29               |  | 10.3  | 3.4   | 31.0   | 24.1    | 10.3    | .0      | 3.4     | 17.2   | 17.5    | 29    |          |       |
| 30+                 |  | .0  | .0    | .0     | .0      | .0      | .0      | .0      | .0     | .0      | -     |          |       |
| TOTAL               |  | 3.9   | 5.8   | 27.0   | 34.9    | 14.0    | 4.1     | 2.4     | 8.0    | 17.6    | 1,609 |          |       |

(Concluye)

1/ Restringido a nacimientos ocurridos después de la unión.

CUADRO 2.1.2 A  
 PROMEDIO DE HIJOS NACIDOS ANTES O DENTRO DE LOS 5 PRIMEROS AÑOS DE LA PRIMERA UNIÓN SEGUN EDAD  
 A LA PRIMERA UNIÓN, NIVEL DE ESCOLARIDAD Y AÑOS TRANSCURRIDOS DESDE LA PRIMERA UNIÓN  
 (SOLAMENTE PARA MUJERES QUE SE UNIERON HACER POR LO MENOS 5 AÑOS)

EDAD A LA PRIMERA UNIÓN

TOTAL

AÑOS TRANSCURRIDOS DESDE LA 1a. UNIÓN

<15 15-17 18-19 20-21 22-24 25-29 30+

TOTAL

NIVEL DE ESCOLARIDAD

|                      |   |     |       |     |     |     |     |     |       |
|----------------------|---|-----|-------|-----|-----|-----|-----|-----|-------|
| Ningún año           | M | 1.9 | 2.1   | 2.2 | 2.2 | 1.8 | 1.9 | 1.6 | 2.0   |
|                      | N | 342 | 437   | 243 | 99  | 83  | 46  | 20  | 1,270 |
| Primaria incompleta  | M | 1.9 | 2.2   | 2.3 | 2.3 | 2.3 | 2.1 | 2.0 | 2.2   |
|                      | N | 364 | 880   | 460 | 289 | 192 | 107 | 31  | 2,323 |
| Primaria completa    | M | 1.9 | 2.3   | 2.4 | 2.3 | 2.3 | 1.9 | 1.3 | 2.2   |
|                      | N | 35  | 181   | 132 | 105 | 76  | 37  | 8   | 574   |
| Secundaria o prevo-  | M | 1.9 | 2.1   | 2.2 | 2.3 | 2.5 | 2.0 | 1.7 | 2.2   |
| cional incompleta    | N | 12  | 61    | 55  | 49  | 41  | 27  | 3   | 248   |
| Secundaria o prevo-  | M | 2.0 | 2.2   | 2.3 | 2.0 | 1.9 | 1.8 | 1.5 | 2.0   |
| cional completa      | N | 4   | 46    | 63  | 59  | 53  | 29  | 10  | 264   |
| Preparatoria o voca- | M | .0  | 1.8   | 2.0 | 2.0 | 3.0 | 2.0 | .0  | 2.1   |
| cional incompleta    | N | -   | 6     | 3   | 1   | 2   | 2   | -   | 14    |
| Preparatoria o voca- | M | 4.0 | 1.9   | 2.2 | 2.1 | 2.0 | 1.9 | 1.2 | 2.0   |
| cional completa      | N | 1   | 11    | 17  | 19  | 22  | 16  | 5   | 91    |
| Universidad o post-  | M | .0  | 2.3   | 1.7 | 1.8 | 1.6 | 1.5 | .8  | 1.6   |
| grado                | N | -   | 4     | 3   | 12  | 12  | 6   | 4   | 41    |
| S-TOTAL              | M | 1.9 | 2.2   | 2.3 | 2.2 | 2.2 | 2.0 | 1.6 | 2.1   |
|                      | N | 758 | 1,626 | 976 | 633 | 481 | 270 | 81  | 4,825 |
| N.S.                 | M | .0  | 4.0   | .0  | .0  | .0  | .0  | .0  | 4.0   |
|                      | N | -   | 1     | -   | -   | -   | -   | -   | 1     |
| TOTAL                | M | 1.9 | 2.2   | 2.3 | 2.2 | 2.2 | 2.0 | 1.6 | 2.1   |
|                      | N | 758 | 1,627 | 976 | 633 | 481 | 270 | 81  | 4,826 |

(Continúa)

CUADRO 2.1.2 A  
 PROMEDIO DE HIJOS NACIDOS ANTES O DENTRO DE LOS 5 PRIMEROS AÑOS DE LA PRIMERA UNIÓN SEGUN EDAD  
 A LA PRIMERA UNIÓN, NIVEL DE ESCOLARIDAD Y AÑOS TRANSCURRIDOS DESDE LA PRIMERA UNIÓN  
 (SOLAMENTE PARA MUJERES QUE SE UNIERON HACER POR LO MENOS 5 AÑOS)

|  |   | EDAD A LA PRIMERA UNIÓN |       |       |       |       |       |     | TOTAL |
|--|---|-------------------------|-------|-------|-------|-------|-------|-----|-------|
| AÑOS TRANSCURRIDOS<br>DESDE LA 1a. UNIÓN   |   | <15                     | 15-17 | 18-19 | 20-21 | 22-24 | 25-29 | 30+ |       |
| 5-9  |   |                         |       |       |       |       |       |     |       |
| NIVEL DE ESCOLARIDAD                       |   |                         |       |       |       |       |       |     |       |
| Ningún año                                 | M | 2.1                     | 2.0   | 2.6   | 2.5   | 1.8   | 2.4   | 1.3 | 2.2   |
|  | N | 49                      | 55    | 30    | 19    | 13    | 10    | 9   | 185   |
| Primaria incompleta                        | M | 1.8                     | 2.2   | 2.4   | 2.4   | 2.3   | 2.3   | 1.9 | 2.2   |
|  | N | 75                      | 198   | 130   | 64    | 49    | 33    | 17  | 566   |
| Primaria completa                          | M | 1.8                     | 2.2   | 2.4   | 2.3   | 2.2   | 1.9   | 1.0 | 2.2   |
|  | N | 15                      | 72    | 48    | 36    | 32    | 16    | 5   | 224   |
| Secundaria o Prevo-<br>cacional incompleta | M | 2.3                     | 2.4   | 2.1   | 2.1   | 2.5   | 1.8   | 1.5 | 2.2   |
|  | N | 4                       | 17    | 21    | 25    | 17    | 8     | 2   | 94    |
| Secundaria o Prevo-<br>cacional completa   | M | .0                      | 2.4   | 2.3   | 1.6   | 2.3   | 1.8   | 2.0 | 2.1   |
|  | N | -                       | 23    | 33    | 18    | 17    | 12    | 4   | 107   |
| Preparatoria o Voca-<br>cional incompleta  | M | .0                      | 3.0   | 2.0   | 2.0   | 2.0   | 2.0   | .0  | 2.2   |
|  | N | -                       | 2     | 3     | 1     | 1     | 2     | -   | 9     |
| Preparatoria o Voca-<br>cional completa    | M | .0                      | 2.0   | 2.3   | 2.1   | 1.9   | 1.5   | 1.3 | 1.9   |
|  | N | -                       | 4     | 11    | 8     | 10    | 8     | 3   | 44    |
| Universidad o post-<br>grado               | M | .0                      | .0    | 1.0   | 1.2   | 1.4   | .5    | .8  | 1.1   |
|  | N | -                       | -     | 2     | 6     | 7     | 2     | 4   | 21    |
| S-TOTAL                                    | M | 1.9                     | 2.2   | 2.4   | 2.2   | 2.2   | 2.0   | 1.5 | 2.2   |
|  | N | 143                     | 371   | 278   | 177   | 146   | 91    | 44  | 1,250 |
| N.S.                                       | M | .0                      | .0    | .0    | .0    | .0    | .0    | .0  | .0    |
|  | N | -                       | -     | -     | -     | -     | -     | -   | -     |
| TOTAL                                      | M | 1.9                     | 2.2   | 2.4   | 2.2   | 2.2   | 2.0   | 1.5 | 2.2   |
|  | N | 143                     | 371   | 278   | 177   | 146   | 91    | 44  | 1,250 |

(Continúa)

CUADRO 2.1.2 A  
 PROMEDIO DE HIJOS NACIDOS ANTES O DENTRO DE LOS 5 PRIMEROS AÑOS DE LA PRIMERA UNIÓN SEGUN EDAD  
 A LA PRIMERA UNIÓN, NIVEL DE ESCOLARIDAD Y AÑOS TRANSCURRIDOS DESDE LA PRIMERA UNIÓN  
 (SOLAMENTE PARA MUJERES QUE SE UNIERON HACER POR LO MENOS 5 AÑOS)

| AÑOS TRANSCURRIDOS<br>DESDE LA 1a. UNIÓN   | EDAD A LA PRIMERA UNIÓN |            |            |            |            |            |           | TOTAL        |
|--|-------------------------|------------|------------|------------|------------|------------|-----------|--------------|
|  | <15                     | 15-17      | 18-19      | 20-21      | 22-24      | 25-29      | 30+       |              |
| 10-19                                      |                         |            |            |            |            |            |           |              |
| NIVEL DE ESCOLARIDAD                       |                         |            |            |            |            |            |           |              |
| Ningún año                                 | M<br>2.0<br>112         | 2.2<br>146 | 2.2<br>95  | 2.4<br>40  | 1.7<br>40  | 1.9<br>25  | 1.8<br>11 | 2.1<br>469   |
| Primaria incompleta                        | M<br>2.0<br>143         | 2.2<br>356 | 2.4<br>190 | 2.4<br>127 | 2.4<br>95  | 2.0<br>64  | 2.0<br>14 | 2.2<br>989   |
| Primaria completa                          | M<br>2.1<br>11          | 2.4<br>69  | 2.5<br>65  | 2.1<br>51  | 2.3<br>35  | 1.9<br>19  | 1.7<br>3  | 2.3<br>253   |
| Secundaria o Prevo-<br>cacional incompleta | M<br>2.0<br>5           | 2.1<br>25  | 2.4<br>19  | 2.6<br>16  | 2.3<br>16  | 2.1<br>17  | 2.0<br>1  | 2.3<br>99    |
| Secundaria o Prevo-<br>cacional completa   | M<br>2.0<br>4           | 2.1<br>14  | 2.1<br>19  | 2.1<br>31  | 1.9<br>21  | 1.8<br>16  | 1.2<br>6  | 1.9<br>111   |
| Preparatoria o Voca-<br>cional incompleta  | M<br>.0<br>-            | .5<br>2    | .0<br>-    | .0<br>-    | 4.0<br>1   | .0<br>-    | .0<br>-   | 1.7<br>3     |
| Preparatoria o Voca-<br>cional completa    | M<br>.0<br>-            | 1.6<br>5   | 2.0<br>4   | 2.0<br>10  | 2.3<br>6   | 2.6<br>5   | 1.0<br>2  | 2.0<br>32    |
| Universidad o post-<br>grado               | M<br>.0<br>-            | .0<br>-    | .0<br>-    | 2.7<br>3   | 2.0<br>4   | 2.0<br>4   | .0<br>-   | 2.2<br>11    |
| S-TOTAL                                    | M<br>2.0<br>275         | 2.2<br>617 | 2.3<br>392 | 2.3<br>278 | 2.2<br>218 | 2.0<br>150 | 1.7<br>37 | 2.2<br>1,967 |
| N.S.                                       | M<br>.0<br>-            | .0<br>-    | .0<br>-    | .0<br>-    | .0<br>-    | .0<br>-    | .0<br>-   | .0<br>-      |
| TOTAL                                      | M<br>2.0<br>275         | 2.2<br>617 | 2.3<br>392 | 2.3<br>278 | 2.2<br>218 | 2.0<br>150 | 1.7<br>37 | 2.2<br>1,967 |

(Continúa)

CUADRO 2.1.2 A  
 PROMEDIO DE HIJOS NACIDOS ANTES O DENTRO DE LOS 5 PRIMEROS AÑOS DE LA PRIMERA UNIÓN SEGUN EDAD  
 A LA PRIMERA UNIÓN, NIVEL DE ESCOLARIDAD Y AÑOS TRANSCURRIDOS DESDE LA PRIMERA UNIÓN  
 (SOLAMENTE PARA MUJERES QUE SE UNIERON HACÉ POR LO MENOS 5 AÑOS)

| NIVEL DE ESCOLARIDAD                  | EDAD A LA PRIMERA UNIÓN                  |            |            |            |            |            | TOTAL     |         |              |
|---------------------------------------|--|------------|------------|------------|------------|------------|-----------|---------|--------------|
|                                       | AÑOS TRANSCURRIDOS<br>DESDE LA 1a. UNIÓN | <15        | 15-17      | 18-19      | 20-21      | 22-24      |           | 25-29   | 30+          |
| 20 +                                  |  |            |            |            |            |            |           |         |              |
| Ningún año                            | M<br>N                                   | 1.8<br>181 | 2.0<br>236 | 2.1<br>118 | 1.9<br>40  | 2.0<br>30  | 1.4<br>11 | .0<br>- | 1.9<br>616   |
| Primaria Incompleta                   | M<br>N                                   | 1.8<br>146 | 2.2<br>326 | 2.2<br>140 | 2.1<br>98  | 2.2<br>48  | 1.8<br>10 | .0<br>- | 2.1<br>768   |
| Primaria completa                     | M<br>N                                   | 1.8<br>9   | 2.3<br>40  | 2.4<br>19  | 2.5<br>18  | 2.2<br>9   | 2.0<br>2  | .0<br>- | 2.3<br>97    |
| Secundaria o Prevocacional Incompleta | M<br>N                                   | 1.3<br>3   | 2.1<br>19  | 2.1<br>15  | 2.6<br>8   | 2.8<br>8   | 2.0<br>2  | .0<br>- | 2.2<br>55    |
| Secundaria o Prevocacional completa   | M<br>N                                   | .0<br>-    | 1.7<br>9   | 2.4<br>11  | 2.4<br>10  | 1.6<br>15  | 4.0<br>1  | .0<br>- | 2.0<br>46    |
| Preparatoria o Vocacional Incompleta  | M<br>N                                   | .0<br>-    | 2.0<br>2   | .0<br>-    | .0<br>-    | .0<br>-    | .0<br>-   | .0<br>- | 2.0<br>2     |
| Preparatoria o Vocacional completa    | M<br>N                                   | 4.0<br>1   | 2.5<br>2   | 2.5<br>2   | 3.0<br>1   | 1.7<br>6   | 1.7<br>3  | .0<br>- | 2.1<br>15    |
| Universidad o postgrado               | M<br>N                                   | .0<br>-    | 2.3<br>4   | 3.0<br>1   | 2.3<br>3   | 1.0<br>1   | .0<br>-   | .0<br>- | 2.2<br>9     |
| S-TOTAL                               | M<br>N                                   | 1.8<br>340 | 2.1<br>638 | 2.2<br>306 | 2.1<br>178 | 2.1<br>117 | 1.7<br>29 | .0<br>- | 2.1<br>1,608 |
| N.S.                                  | M<br>N                                   | .0<br>-    | 4.0<br>1   | .0<br>-    | .0<br>-    | .0<br>-    | .0<br>-   | .0<br>- | 4.0<br>1     |
| TOTAL                                 | M<br>N                                   | 1.8<br>340 | 2.1<br>639 | 2.2<br>306 | 2.1<br>178 | 2.1<br>117 | 1.7<br>29 | .0<br>- | 2.1<br>1,609 |

(Concluye)



CUADRO 2.1.2 B  
 PROMEDIO DE HIJOS NACIDOS ANTES O DENTRO DE LOS 5 PRIMEROS AÑOS DE LA PRIMERA UNION SEGUN EDAD  
 A LA PRIMERA UNION, OCUPACION DE LA ENTREVISTADA ANTES DE LA PRIMERA UNION Y AÑOS TRANSCURRIDOS  
 DESDE LA MISMA  
 (SOLAMENTE PARA MUJERES QUE SE UNIERON HACE POR LO MENOS 5 AÑOS)

| AÑOS TRANSCURRIDOS<br>DESDE LA 1a. UNION               | EDAD A LA PRIMERA UNION |       |       |       |       |       | TOTAL |       |     |     |     |     |     |     |
|--|-------------------------|-------|-------|-------|-------|-------|-------|-------|-----|-----|-----|-----|-----|-----|
|  | <15                     | 15-17 | 18-19 | 20-21 | 22-24 | 25-29 |       | 30+   |     |     |     |     |     |     |
| TOTAL  |                         |       |       |       |       |       |       |       |     |     |     |     |     |     |
| OCUPACION DE LA ENTREVISTADA ANTES DE LA PRIMERA UNION | M                       | N     | M     | N     | M     | N     | M     | N     | M   | N   | M   | N   | M   | N   |
| No trabajó   | 1.9                     | 2.2   | 2.2   | 2.3   | 2.3   | 2.3   | 1.9   | 2.3   | 2.3 | 1.9 | 2.3 | 2.3 | 1.5 | 2.1 |
|  | 485                     | 874   | 430   | 254   | 176   | 77    | 25    | 2,321 |     |     |     |     |     |     |
| Profesionales, técnicos, administradores y prop.       | 2.4                     | 2.4   | 2.2   | 2.1   | 2.2   | 2.0   | 1.1   | 2.1   | 2.2 | 2.0 | 2.0 | 2.0 | 1.1 | 2.1 |
|  | 5                       | 17    | 24    | 27    | 43    | 26    | 11    | 153   |     |     |     |     |     |     |
| Empleados administrativos                              | 1.7                     | 2.0   | 2.5   | 2.1   | 2.1   | 1.9   | 2.2   | 2.1   | 2.1 | 1.9 | 2.1 | 2.1 | 2.2 | 2.1 |
|  | 7                       | 44    | 62    | 74    | 70    | 48    | 10    | 315   |     |     |     |     |     |     |
| Comerciantes y vendedores                              | 2.0                     | 2.2   | 2.4   | 2.1   | 2.4   | 2.2   | 1.8   | 2.2   | 2.4 | 2.2 | 2.2 | 2.2 | 1.8 | 2.2 |
|  | 9                       | 73    | 64    | 49    | 31    | 17    | 6     | 249   |     |     |     |     |     |     |
| Agricultores, ejidatarios y ganaderos                  | .0                      | 1.8   | .0    | .0    | 3.0   | .0    | .0    | .0    | .0  | .0  | .0  | .0  | .0  | 2.0 |
|  | -                       | 4     | -     | -     | 1     | -     | -     | 5     |     |     |     |     |     |     |
| Obreros agrícolas                                      | 2.1                     | 2.2   | 2.0   | 2.1   | 2.0   | 1.9   | 2.0   | 2.1   | 2.0 | 1.9 | 2.0 | 2.0 | 2.0 | 2.1 |
|  | 68                      | 117   | 51    | 20    | 17    | 8     | 1     | 282   |     |     |     |     |     |     |
| Trabajadores domésticos                                | 1.8                     | 2.2   | 2.4   | 2.3   | 2.0   | 1.9   | 1.4   | 2.2   | 2.0 | 1.9 | 2.0 | 2.2 | 1.4 | 2.2 |
|  | 130                     | 344   | 207   | 103   | 70    | 52    | 12    | 918   |     |     |     |     |     |     |
| Trabajadores en otros servicios                        | 2.1                     | 2.1   | 2.3   | 2.2   | 1.8   | 2.2   | 1.8   | 2.2   | 1.8 | 2.2 | 1.8 | 2.2 | 1.8 | 2.2 |
|  | 24                      | 64    | 46    | 31    | 16    | 13    | 4     | 198   |     |     |     |     |     |     |
| Obreros especializados no agrícolas                    | 1.5                     | 2.3   | 2.3   | 2.3   | 2.1   | 1.9   | 1.9   | 2.2   | 2.1 | 1.9 | 2.1 | 2.2 | 1.9 | 2.2 |
|  | 30                      | 88    | 92    | 74    | 57    | 29    | 12    | 382   |     |     |     |     |     |     |
| Obreros no especializados                              | .0                      | .0    | .0    | .0    | .0    | .0    | .0    | .0    | .0  | .0  | .0  | .0  | .0  | .0  |
|  | -                       | -     | -     | -     | -     | -     | -     | -     | -   | -   | -   | -   | -   | -   |
| S-TOTAL  | 1.9                     | 2.2   | 2.3   | 2.2   | 2.2   | 2.0   | 1.6   | 2.1   | 2.2 | 2.0 | 2.0 | 2.2 | 1.6 | 2.1 |
|  | 758                     | 1,625 | 976   | 632   | 481   | 270   | 81    | 4,823 |     |     |     |     |     |     |
| N.S.   | .0                      | 1.0   | .0    | 3.0   | .0    | .0    | .0    | 1.7   | .0  | .0  | .0  | .0  | .0  | 1.7 |
|  | -                       | 2     | -     | 1     | -     | -     | -     | 3     |     |     |     |     |     |     |
| TOTAL  | 1.9                     | 2.2   | 2.3   | 2.2   | 2.2   | 2.0   | 1.6   | 2.1   | 2.2 | 2.0 | 2.0 | 2.2 | 1.6 | 2.1 |
|  | 758                     | 1,627 | 976   | 633   | 481   | 270   | 81    | 4,826 |     |     |     |     |     |     |

(Continúa)

CUADRO 2.1.2 B  
 PROMEDIO DE HIJOS NACIDOS ANTES O DENTRO DE LOS 5 PRIMEROS AÑOS DE LA PRIMERA UNION SEGUN EDAD  
 A LA PRIMERA UNION, OCUPACION DE LA ENTREVISTADA ANTES DE LA PRIMERA UNION Y AÑOS TRANSCURRIDOS  
 DESDE LA MISMA  
 (SOLAMENTE PARA MUJERES QUE SE UNIERON HACE POR LO MENOS 5 AÑOS)

|  |   | EDAD A LA PRIMERA UNION |       |       |       |       |       |     | TOTAL |
|--|---|-------------------------|-------|-------|-------|-------|-------|-----|-------|
| AÑOS TRANSCURRIDOS<br>DESDE LA 1a. UNION               |   | <15                     | 15-17 | 18-19 | 20-21 | 22-24 | 25-29 | 30+ |       |
| 5-9  |   |                         |       |       |       |       |       |     |       |
| OCUPACION DE LA ENTREVISTADA ANTES DE LA PRIMERA UNION |   |                         |       |       |       |       |       |     |       |
| No trabajó   | M | 1.9                     | 2.2   | 2.3   | 2.4   | 2.4   | 2.3   | 1.4 | 2.2   |
|  | N | 91                      | 202   | 110   | 70    | 47    | 19    | 16  | 555   |
| Profesionales, técnicos, admores. y prop.              | M | .0                      | 3.0   | 2.2   | 1.8   | 2.1   | 1.4   | 1.1 | 1.8   |
|  | N | -                       | 2     | 11    | 12    | 17    | 9     | 8   | 59    |
| Empleados administrativos                              | M | .0                      | 2.2   | 2.5   | 2.1   | 2.2   | 1.7   | 2.3 | 2.2   |
|  | N | -                       | 10    | 28    | 27    | 25    | 20    | 4   | 114   |
| Comerciantes y vendedores                              | M | 2.3                     | 2.3   | 2.3   | 2.1   | 2.3   | 2.3   | 2.0 | 2.3   |
|  | N | 3                       | 19    | 24    | 13    | 13    | 8     | 1   | 81    |
| Agricultores, ejidatarios y ganaderos                  | M | .0                      | .0    | .0    | .0    | .0    | .0    | .0  | .0    |
|  | N | -                       | -     | -     | -     | -     | -     | -   | -     |
| Obreros agrícolas                                      | M | 2.4                     | 2.2   | 2.2   | 2.0   | 2.7   | .0    | 2.0 | 2.3   |
|  | N | 16                      | 16    | 6     | 1     | 3     | -     | 1   | 43    |
| Trabajadores domésticos                                | M | 1.7                     | 2.3   | 2.4   | 2.3   | 1.9   | 1.9   | 1.3 | 2.2   |
|  | N | 23                      | 89    | 63    | 23    | 14    | 19    | 7   | 238   |
| Trabajadores en otros servicios                        | M | 1.7                     | 2.0   | 2.1   | 2.6   | 1.5   | 2.4   | 1.5 | 2.0   |
|  | N | 6                       | 14    | 17    | 5     | 8     | 5     | 2   | 57    |
| Obreros especializados no agrícolas                    | M | 2.5                     | 2.1   | 2.7   | 2.2   | 2.0   | 2.2   | 2.2 | 2.2   |
|  | N | 4                       | 18    | 19    | 26    | 19    | 11    | 5   | 102   |
| Obreros no especializados                              | M | .0                      | .0    | .0    | .0    | .0    | .0    | .0  | .0    |
|  | N | -                       | -     | -     | -     | -     | -     | -   | -     |
| S-TOTAL  | M | 1.9                     | 2.2   | 2.4   | 2.2   | 2.2   | 2.0   | 1.5 | 2.2   |
|  | N | 143                     | 370   | 278   | 177   | 146   | 91    | 44  | 1,249 |
| N.S.   | M | .0                      | 2.0   | .0    | .0    | .0    | .0    | .0  | 2.0   |
|  | N | -                       | 1     | -     | -     | -     | -     | -   | 1     |
| TOTAL  | M | 1.9                     | 2.2   | 2.4   | 2.2   | 2.2   | 2.0   | 1.5 | 2.2   |
|  | N | 143                     | 371   | 278   | 177   | 146   | 91    | 44  | 1,250 |

(Continúa)

CUADRO 2.1.2 B  
 PROMEDIO DE HIJOS NACIDOS ANTES O DENTRO DE LOS 5 PRIMEROS AÑOS DE LA PRIMERA UNION SEGUN EDAD  
 A LA PRIMERA UNION, OCUPACION DE LA ENTREVISTADA ANTES DE LA PRIMERA UNION Y AÑOS TRANSCURRIDOS  
 DESDE LA MISMA  
 (SOLAMENTE PARA MUJERES QUE SE UNIERON HACE POR LO MENOS 5 AÑOS)

|  |  | EDAD A LA PRIMERA UNION |                 |                 |                 |                 |                 |                | TOTAL             |
|--|--|-------------------------|-----------------|-----------------|-----------------|-----------------|-----------------|----------------|-------------------|
| AÑOS TRANSCURRIDOS<br>DESDE LA PRIMERA UNION           |  | <15                     | 15-17           | 18-19           | 20-21           | 22-24           | 25-29           | 30+            |                   |
| OCUPACION DE LA ENTREVISTADA ANTES DE LA PRIMERA UNION |  |                         |                 |                 |                 |                 |                 |                |                   |
| No trabajó   |  | M<br>2.0<br>154         | M<br>2.2<br>314 | M<br>2.3<br>167 | M<br>2.4<br>100 | M<br>2.3<br>85  | M<br>1.9<br>45  | M<br>1.7<br>9  | M<br>2.2<br>874   |
| Profesionales, técnicos, admo-<br>res y prop.          |  | M<br>2.5<br>4           | M<br>2.1<br>7   | M<br>2.0<br>7   | M<br>2.0<br>11  | M<br>2.4<br>19  | M<br>2.5<br>14  | M<br>1.0<br>3  | M<br>2.2<br>65    |
| Empleados administrativos                              |  | M<br>1.3<br>3           | M<br>1.8<br>20  | M<br>2.6<br>18  | M<br>2.1<br>38  | M<br>2.0<br>28  | M<br>1.9<br>25  | M<br>2.2<br>6  | M<br>2.1<br>138   |
| Comerciantes y vendedores                              |  | M<br>2.3<br>3           | M<br>2.0<br>31  | M<br>2.4<br>23  | M<br>2.2<br>23  | M<br>2.5<br>13  | M<br>2.3<br>8   | M<br>1.8<br>5  | M<br>2.2<br>106   |
| Agricultores, ejidatarios y ganaderos                  |  | M<br>.0<br>-            | M<br>.0<br>-    | M<br>.0<br>-    | M<br>.0<br>-    | M<br>3.0<br>1   | M<br>.0<br>-    | M<br>.0<br>-   | M<br>3.0<br>1     |
| Obreros agrícolas                                      |  | M<br>2.0<br>33          | M<br>2.3<br>46  | M<br>1.9<br>23  | M<br>2.4<br>12  | M<br>1.9<br>7   | M<br>2.0<br>5   | M<br>.0<br>-   | M<br>2.1<br>126   |
| Trabajadores domésticos                                |  | M<br>2.0<br>57          | M<br>2.3<br>130 | M<br>2.5<br>90  | M<br>2.4<br>47  | M<br>2.0<br>36  | M<br>2.0<br>30  | M<br>1.6<br>5  | M<br>2.3<br>395   |
| Trabajadores en otros servicios                        |  | M<br>2.0<br>9           | M<br>2.1<br>30  | M<br>2.5<br>24  | M<br>2.2<br>15  | M<br>1.5<br>4   | M<br>2.0<br>8   | M<br>2.0<br>2  | M<br>2.2<br>92    |
| Obreros especializados no agrícolas                    |  | M<br>1.8<br>12          | M<br>2.2<br>39  | M<br>2.2<br>40  | M<br>2.4<br>31  | M<br>2.1<br>25  | M<br>1.7<br>15  | M<br>1.7<br>7  | M<br>2.1<br>169   |
| Obreros no especializados                              |  | M<br>.0<br>-            | M<br>.0<br>-    | M<br>.0<br>-    | M<br>.0<br>-    | M<br>.0<br>-    | M<br>.0<br>-    | M<br>.0<br>-   | M<br>.0<br>-      |
| S-TOTAL  |  | M<br>2.0<br>275         | M<br>2.2<br>617 | M<br>2.3<br>392 | M<br>2.3<br>277 | M<br>2.2<br>218 | M<br>2.0<br>150 | M<br>1.7<br>37 | M<br>2.2<br>1,966 |
| N.S.   |  | M<br>.0<br>-            | M<br>.0<br>-    | M<br>.0<br>-    | M<br>3.0<br>1   | M<br>.0<br>-    | M<br>.0<br>-    | M<br>.0<br>-   | M<br>3.0<br>1     |
| TOTAL  |  | M<br>2.0<br>275         | M<br>2.2<br>617 | M<br>2.3<br>392 | M<br>2.3<br>278 | M<br>2.2<br>218 | M<br>2.0<br>150 | M<br>1.7<br>37 | M<br>2.2<br>1,967 |

(Continúa)

CUADRO 2.1.2 B  
 PROMEDIO DE HIJOS NACIDOS ANTES O DENTRO DE LOS 5 PRIMEROS AÑOS DE LA PRIMERA UNIÓN SEGUN EDAD  
 A LA PRIMERA UNIÓN, OCUPACION DE LA ENTREVISTADA ANTES DE LA PRIMERA UNIÓN Y AÑOS TRANSCURRI-  
 DOS DESDE LA MISMA  
 (SOLAMENTE PARA MUJERES QUE SE UNIERON HACER POR LO MENOS 5 AÑOS)

| OCUPACION DE LA ENTREVISTADA ANTES DE LA PRIMERA UNIÓN | EDAD A LA PRIMERA UNIÓN |            |            |            |            |           |           |    | TOTAL        |
|--|-------------------------|------------|------------|------------|------------|-----------|-----------|----|--------------|
|  | 20 + Años               |            |            |            |            |           |           |    |              |
|  | <15                     | 15-17      | 18-19      | 20-21      | 22-24      | 25-29     | 30+       |    |              |
| No trabajo   | 1.8<br>240              | 2.1<br>358 | 2.1<br>153 | 2.1<br>84  | 2.1<br>44  | 2.1<br>7  | 1.5<br>13 | .0 | 2.0<br>892   |
| Profesionales, técnicos, admo-<br>res, y prop.         | 2.0<br>1                | 2.4<br>8   | 2.3<br>6   | 3.5<br>4   | 2.3<br>7   | 1.7<br>3  | .0        | .0 | 2.4<br>29    |
| Empleados administrativos.                             | 2.0<br>4                | 2.3<br>14  | 2.4<br>16  | 2.3<br>9   | 1.9<br>17  | 2.7<br>3  | .0        | .0 | 2.2<br>63    |
| Comerciantes y vendedores                              | 1.3<br>3                | 2.3<br>23  | 2.4<br>17  | 1.9<br>13  | 2.4<br>5   | 2.0<br>1  | .0        | .0 | 2.2<br>62    |
| Agricultores, ejidatarios y ganaderos                  | .0                      | 1.8<br>4   | .0         | .0         | .0         | .0        | .0        | .0 | 1.8<br>4     |
| Obreros agrícolas                                      | 1.9<br>19               | 2.1<br>55  | 2.2<br>22  | 1.6<br>7   | 1.9<br>7   | 1.7<br>3  | .0        | .0 | 2.0<br>113   |
| Trabajadores domésticos                                | 1.7<br>50               | 2.1<br>125 | 2.2<br>54  | 2.0<br>33  | 2.1<br>20  | 2.0<br>3  | .0        | .0 | 2.0<br>285   |
| Trabajadores en otros servicios                        | 2.4<br>9                | 2.3<br>20  | 2.2<br>3   | 2.0<br>11  | 2.8<br>4   | .0        | .0        | .0 | 2.3<br>49    |
| Obreros especializados no agrícolas                    | 1.0<br>14               | 2.5<br>31  | 2.2<br>33  | 2.3<br>17  | 2.2<br>13  | 1.7<br>3  | .0        | .0 | 2.1<br>111   |
| Obreros no especializados                              | .0                      | .0         | .0         | .0         | .0         | .0        | .0        | .0 | .0           |
| S-TOTAL  | 1.8<br>340              | 2.1<br>638 | 2.2<br>306 | 2.1<br>178 | 2.1<br>117 | 1.7<br>29 | .0        | .0 | 2.1<br>1,608 |
| N.S.   | .0                      | .0         | .0         | .0         | .0         | .0        | .0        | .0 | .0           |
| TOTAL  | 1.8<br>340              | 2.1<br>639 | 2.2<br>306 | 2.1<br>178 | 2.1<br>117 | 1.7<br>29 | .0        | .0 | 2.1<br>1,609 |

CUADRO 2.1.2 C  
 PROMEDIO DE HIJOS NACIDOS ANTES O DENTRO DE LOS 5 PRIMEROS AÑOS DE LA PRIMERA UNION SEGUN EDAD  
 A LA PRIMERA UNION, AÑOS TRANSCURRIDOS DESDE LA PRIMERA UNION Y SI LA ENTREVISTADA TRABAJÓ O  
 NO EN EL PRIMER INTERVALO  
 (SOLAMENTE PARA MUJERES QUE SE UNIERON HACER POR LO MENOS 5 AÑOS)

|  |   | EDAD A LA PRIMERA UNION |       |       |       |       |       |     | TOTAL |
|--|---|-------------------------|-------|-------|-------|-------|-------|-----|-------|
| AÑOS TRANSCURRIDOS<br>DESDE LA 1a. UNION |   | <15                     | 15-17 | 18-19 | 20-21 | 22-24 | 25-29 | 30+ |       |
| TOTAL                                    |   |                         |       |       |       |       |       |     |       |
| No trabajó                               | M | 2.0                     | 2.2   | 2.4   | 2.3   | 2.3   | 2.2   | 2.1 | 2.2   |
|  | N | 628                     | 1,378 | 847   | 536   | 385   | 208   | 55  | 4,037 |
| Sí trabajó                               | M | 1.8                     | 2.0   | 2.0   | 1.9   | 1.9   | 1.6   | 1.5 | 1.9   |
|  | N | 113                     | 227   | 104   | 85    | 79    | 42    | 13  | 663   |
| S-TOTAL                                  | M | 1.9                     | 2.2   | 2.3   | 2.3   | 2.2   | 2.1   | 1.9 | 2.2   |
|  | N | 741                     | 1,605 | 951   | 621   | 464   | 250   | 68  | 4,700 |
| N.S.                                     | M | 3.0                     | 2.5   | 1.7   | 3.0   | 0     | 0     | 0   | 2.1   |
|  | N | 1                       | 2     | 3     | 2     | -     | 1     | -   | 9     |
| Intervalo cerrado<br>no definido         | M | 0                       | 0     | 0     | 0     | 0     | 0     | 0   | 0     |
|  | N | 16                      | 20    | 22    | 10    | 17    | 19    | 13  | 117   |
| TOTAL                                    | M | 1.9                     | 2.2   | 2.3   | 2.2   | 2.2   | 2.0   | 1.6 | 2.1   |
|  | N | 758                     | 1,627 | 976   | 633   | 481   | 270   | 81  | 4,826 |
| 5-9 Años                                 |   |                         |       |       |       |       |       |     |       |
| No trabajó                               | M | 2.0                     | 2.3   | 2.5   | 2.3   | 2.4   | 2.2   | 2.0 | 2.3   |
|  | N | 123                     | 337   | 238   | 151   | 110   | 68    | 27  | 1,054 |
| Sí trabajó                               | M | 1.9                     | 1.8   | 2.1   | 2.0   | 1.8   | 1.8   | 1.6 | 1.9   |
|  | N | 15                      | 29    | 30    | 23    | 28    | 17    | 9   | 151   |
| S-TOTAL                                  | M | 2.0                     | 2.2   | 2.4   | 2.3   | 2.3   | 2.1   | 1.9 | 2.2   |
|  | N | 138                     | 366   | 268   | 174   | 138   | 85    | 36  | 1,205 |
| N.S.                                     | M | 3.0                     | 2.0   | 2.0   | 4.0   | 0     | 0     | 0   | 2.8   |
|  | N | 1                       | 1     | 1     | 1     | -     | -     | -   | 4     |
| Intervalo cerrado<br>no definido         | M | 0                       | 0     | 0     | 0     | 0     | 0     | 0   | 0     |
|  | N | 4                       | 4     | 9     | 2     | 8     | 6     | 8   | 41    |
| TOTAL                                    | M | 1.9                     | 2.2   | 2.4   | 2.2   | 2.2   | 2.0   | 1.5 | 2.2   |
|  | N | 143                     | 371   | 278   | 177   | 146   | 91    | 44  | 1,250 |

(Continúa)

CUADRO 2.1.2 C  
 PROMEDIO DE HIJOS NACIDOS ANTES O DENTRO DE LOS 5 PRIMEROS AÑOS DE LA PRIMERA UNION SEGUN EDAD  
 A LA PRIMERA UNION, AÑOS TRANSCURRIDOS DESDE LA PRIMERA UNION Y SI LA ENTREVISTADA TRABAJO O  
 NO EN EL PRIMER INTERVALO  
 (SOLAMENTE PARA MUJERES QUE SE UNIERON HACER POR LO MENOS 5 AÑOS)

EDAD A LA PRIMERA UNION

AÑOS TRANSCURRIDOS  
 DESDE LA PRIMERA  
 UNION

10-19

|                                  | <15          | 15-17        | 18-19        | 20-21        | 22-24        | 25-29        | 30+         | TOTAL          |
|----------------------------------|--------------|--------------|--------------|--------------|--------------|--------------|-------------|----------------|
| No trabajo                       | M 2.1<br>234 | M 2.3<br>530 | M 2.4<br>352 | M 2.4<br>238 | M 2.3<br>183 | M 2.2<br>120 | M 2.1<br>28 | M 2.3<br>1,685 |
| Si trabajo                       | M 1.8<br>37  | M 2.0<br>80  | M 2.0<br>34  | M 1.8<br>37  | M 1.9<br>28  | M 1.5<br>20  | M 1.3<br>4  | M 1.9<br>240   |
| S-TOTAL                          | M 2.0<br>271 | M 2.3<br>610 | M 2.4<br>386 | M 2.4<br>275 | M 2.3<br>211 | M 2.1<br>140 | M 2.0<br>32 | M 2.2<br>1,925 |
| N.S.                             | M .0<br>-    | M .0<br>-    | M .0<br>-    | M 2.0<br>1   | M .0<br>-    | M .0<br>1    | M .0<br>-   | M 1.0<br>2     |
| Intervalo cerrado<br>no definido | M .0<br>4    | M .0<br>7    | M .0<br>6    | M .0<br>2    | M .0<br>7    | M .0<br>9    | M .0<br>5   | M .0<br>40     |
| TOTAL                            | M 2.0<br>275 | M 2.2<br>617 | M 2.3<br>392 | M 2.3<br>278 | M 2.2<br>218 | M 2.0<br>150 | M 1.7<br>37 | M 2.2<br>1,967 |

20 + Años

|                                       |              |              |              |              |              |             |           |                |
|---------------------------------------|--------------|--------------|--------------|--------------|--------------|-------------|-----------|----------------|
| No trabajo                            | M 1.9<br>271 | M 2.2<br>511 | M 2.3<br>257 | M 2.2<br>147 | M 2.1<br>92  | M 2.1<br>20 | M .0<br>- | M 2.1<br>1,298 |
| Si trabajo                            | M 1.7<br>61  | M 2.1<br>118 | M 2.0<br>40  | M 1.8<br>25  | M 2.1<br>23  | M 1.6<br>5  | M .0<br>- | M 1.9<br>272   |
| S-TOTAL                               | M 1.8<br>332 | M 2.1<br>629 | M 2.2<br>297 | M 2.2<br>172 | M 2.1<br>115 | M 2.0<br>25 | M .0<br>- | M 2.1<br>1,570 |
| N.S.                                  | M .0<br>-    | M 3.0<br>1   | M 1.5<br>2   | M .0<br>-    | M .0<br>-    | M .0<br>-   | M .0<br>- | M 2.0<br>3     |
| Intervalo cerrado -<br>do no definido | M .0<br>8    | M .0<br>9    | M .0<br>7    | M .0<br>6    | M .0<br>2    | M .0<br>4   | M .0<br>- | M .0<br>36     |
| TOTAL                                 | M 1.8<br>340 | M 2.1<br>639 | M 2.2<br>306 | M 2.1<br>178 | M 2.1<br>117 | M 1.7<br>29 | M .0<br>- | M 2.1<br>1,609 |

(Concluye)

CUADRO 2.2.1 A  
DISTRIBUCION PORCENTUAL DE LAS MUJERES ALGUNA VEZ UNIDAS SEGUN NUMERO DE HIJOS NACIDOS VIVOS Y EDAD ACTUAL

| GRUPOS DE EDAD | NUMERO DE HIJOS NACIDOS VIVOS |      |      |      |      |      |      |      |      |      |     | Media Proporción<br>Hombres |     |      |       |
|----------------|-------------------------------|------|------|------|------|------|------|------|------|------|-----|-----------------------------|-----|------|-------|
|                | 0                             | 1    | 2    | 3    | 4    | 5    | 6    | 7    | 8    | 9    | 10  | 11+                         |     |      |       |
| 15-19          | 32.1                          | 39.7 | 22.3 | 5.1  | .8   | .0   | .0   | .0   | .0   | .0   | .0  | .0                          | 1.0 | 45.2 | 471   |
| 20-24          | 13.1                          | 26.8 | 26.7 | 20.3 | 8.7  | 3.4  | .7   | .4   | .0   | .0   | .0  | .0                          | 2.0 | 51.6 | 1,120 |
| 25-29          | 6.2                           | 10.4 | 17.6 | 20.0 | 16.6 | 14.6 | 8.6  | 3.8  | 1.3  | .5   | .2  | .1                          | 3.4 | 50.2 | 1,202 |
| 30-34          | 3.2                           | 5.9  | 10.5 | 11.9 | 14.6 | 14.1 | 12.8 | 11.2 | 8.2  | 4.2  | 2.6 | 1.7                         | 5.0 | 51.8 | 1,047 |
| 35-39          | 2.3                           | 3.6  | 5.3  | 8.6  | 9.6  | 8.9  | 12.6 | 13.3 | 11.0 | 8.7  | 7.3 | 8.6                         | 6.3 | 51.5 | 995   |
| 40-44          | 3.1                           | 2.7  | 6.9  | 6.0  | 7.3  | 8.7  | 10.1 | 9.6  | 10.6 | 9.6  | 7.0 | 18.3                        | 7.0 | 51.0 | 770   |
| 45-49          | 4.5                           | 4.9  | 4.0  | 6.5  | 8.2  | 7.7  | 8.0  | 9.8  | 8.0  | 12.0 | 8.2 | 18.3                        | 7.1 | 49.7 | 650   |
| TOTAL          | 7.7                           | 12.0 | 13.7 | 12.6 | 10.5 | 9.1  | 8.0  | 7.0  | 5.5  | 4.6  | 3.3 | 5.8                         | 4.5 | 50.9 | 6,255 |

(Continúa)

CUADRO 2.2.1 A  
DISTRIBUCION PORCENTUAL DE LAS MUJERES ALGUNA VEZ UNIDAS SEGUN NUMERO DE HIJOS NACIDOS VIVOS Y EDAD ACTUAL

| GRUPOS DE EDAD | NUMERO DE HIJOS NACIDOS VIVOS |     |     |     |     |     |    |    |    |    |    |     |    |     |      |       |  |  |  |  | Media Proporción<br>Total<br>Hombres |  |
|----------------|-------------------------------|-----|-----|-----|-----|-----|----|----|----|----|----|-----|----|-----|------|-------|--|--|--|--|--------------------------------------|--|
|                | -10                           | 11  | 12  | 13  | 14  | 15  | 16 | 17 | 18 | 19 | 20 | 21+ |    |     |      |       |  |  |  |  |                                      |  |
| 15-19          | 100.0                         | .0  | .0  | .0  | .0  | .0  | .0 | .0 | .0 | .0 | .0 | .0  | .0 | 1.0 | 45.2 | 471   |  |  |  |  |                                      |  |
| 20-24          | 100.0                         | .0  | .0  | .0  | .0  | .0  | .0 | .0 | .0 | .0 | .0 | .0  | .0 | 2.0 | 51.6 | 1,120 |  |  |  |  |                                      |  |
| 25-29          | 99.9                          | .1  | .0  | .0  | .0  | .0  | .0 | .0 | .0 | .0 | .0 | .0  | .0 | 3.4 | 50.2 | 1,202 |  |  |  |  |                                      |  |
| 30-34          | 98.3                          | 1.3 | .1  | .1  | .1  | .0  | .0 | .0 | .0 | .0 | .0 | .1  | .1 | 5.0 | 51.8 | 1,047 |  |  |  |  |                                      |  |
| 35-39          | 91.4                          | 4.3 | 2.5 | 1.0 | .7  | .1  | .0 | .0 | .0 | .0 | .0 | .0  | .0 | 6.3 | 51.5 | 995   |  |  |  |  |                                      |  |
| 40-44          | 81.7                          | 6.6 | 4.8 | 3.9 | 1.3 | .8  | .3 | .3 | .1 | .1 | .0 | .1  | .0 | 7.0 | 51.0 | 770   |  |  |  |  |                                      |  |
| 45-49          | 81.7                          | 5.7 | 4.5 | 3.5 | 2.0 | 1.1 | .9 | .5 | .0 | .0 | .0 | .2  | .2 | 7.1 | 49.7 | 650   |  |  |  |  |                                      |  |
| TOTAL          | 94.2                          | 2.3 | 1.5 | 1.0 | .5  | .2  | .1 | .1 | .0 | .0 | .0 | .0  | .0 | 4.5 | 50.9 | 6,255 |  |  |  |  |                                      |  |

(Concluye)



CUADRO 2.2.1 B  
DISTRIBUCION PORCENTUAL DE LAS MUJERES ACTUALMENTE UNIDAS SEGUN EL NUMERO DE HIJOS NACIDOS VIVOS Y EDAD ACTUAL

| GRUPOS DE EDAD | NUMERO DE HIJOS NACIDOS VIVOS |             |             |             |             |            |            |            |            |            |            |            | Media      | Propor-<br>ción<br>Hombres | TOTAL        |
|----------------|-------------------------------|-------------|-------------|-------------|-------------|------------|------------|------------|------------|------------|------------|------------|------------|----------------------------|--------------|
|                | 0                             | 1           | 2           | 3           | 4           | 5          | 6          | 7          | 8          | 9          | 10         | 11+        |            |                            |              |
| 15-19          | 33.0                          | 38.3        | 22.2        | 5.5         | .9          | .0         | .0         | .0         | .0         | .0         | .0         | .0         | 1.0        | 45.7                       | 436          |
| 20-24          | 13.6                          | 25.4        | 26.9        | 21.2        | 8.6         | 3.2        | .8         | .3         | .0         | .0         | .0         | .0         | 2.0        | 51.6                       | 1,032        |
| 25-29          | 6.1                           | 9.3         | 17.6        | 20.1        | 16.8        | 15.2       | 8.8        | 4.1        | 1.3        | .5         | .2         | .1         | 3.5        | 50.4                       | 1,133        |
| 30-34          | 2.7                           | 3.7         | 9.5         | 12.3        | 14.6        | 14.8       | 12.7       | 12.1       | 8.5        | 4.5        | 2.6        | 1.9        | 5.1        | 51.7                       | 964          |
| 35-39          | 2.0                           | 2.6         | 4.4         | 8.4         | 9.1         | 9.0        | 13.0       | 13.3       | 11.3       | 9.5        | 7.8        | 9.5        | 6.6        | 51.5                       | 882          |
| 40-44          | 3.2                           | 1.4         | 6.5         | 5.4         | 6.9         | 9.3        | 10.7       | 9.8        | 10.4       | 9.5        | 7.4        | 19.8       | 7.3        | 51.3                       | 666          |
| 45-49          | 4.9                           | 4.0         | 2.8         | 5.7         | 8.0         | 7.4        | 6.8        | 10.1       | 8.5        | 12.5       | 9.1        | 20.1       | 7.3        | 49.3                       | 527          |
| <b>TOTAL</b>   | <b>7.9</b>                    | <b>11.0</b> | <b>13.5</b> | <b>12.9</b> | <b>10.5</b> | <b>9.4</b> | <b>8.0</b> | <b>7.1</b> | <b>5.5</b> | <b>4.6</b> | <b>3.4</b> | <b>6.0</b> | <b>4.6</b> | <b>50.9</b>                | <b>5,640</b> |

| GRUPOS DE EDAD | NUMERO DE HIJOS NACIDOS VIVOS |            |            |            |           |           |           |           |           |           |           |           | Media      | Propor-<br>ción<br>Hombres | TOTAL        |
|----------------|-------------------------------|------------|------------|------------|-----------|-----------|-----------|-----------|-----------|-----------|-----------|-----------|------------|----------------------------|--------------|
|                | -10                           | 11         | 12         | 13         | 14        | 15        | 16        | 17        | 18        | 19        | 20        | 21+       |            |                            |              |
| 15-19          | 100.0                         | .0         | .0         | .0         | .0        | .0        | .0        | .0        | .0        | .0        | .0        | .0        | 1.0        | 45.7                       | 436          |
| 20-24          | 100.0                         | .0         | .0         | .0         | .0        | .0        | .0        | .0        | .0        | .0        | .0        | .0        | 2.0        | 51.6                       | 1,032        |
| 25-29          | 99.9                          | .1         | .0         | .0         | .0        | .0        | .0        | .0        | .0        | .0        | .0        | .0        | 3.5        | 50.4                       | 1,133        |
| 30-34          | 98.1                          | 1.5        | .1         | .1         | .1        | .0        | .0        | .0        | .0        | .0        | .0        | .1        | 5.1        | 51.7                       | 964          |
| 35-39          | 90.5                          | 4.8        | 2.7        | 1.1        | .8        | .1        | .0        | .0        | .0        | .0        | .0        | .0        | 6.6        | 51.5                       | 882          |
| 40-44          | 80.2                          | 7.2        | 5.0        | 4.4        | 1.5       | .8        | .3        | .3        | .2        | .2        | .0        | .2        | 7.3        | 51.3                       | 666          |
| 45-49          | 79.9                          | 5.9        | 5.3        | 4.0        | 2.5       | .9        | .9        | .4        | .0        | .0        | .0        | .2        | 7.3        | 49.3                       | 527          |
| <b>TOTAL</b>   | <b>94.0</b>                   | <b>2.4</b> | <b>1.5</b> | <b>1.1</b> | <b>.5</b> | <b>.2</b> | <b>.1</b> | <b>.1</b> | <b>.0</b> | <b>.0</b> | <b>.0</b> | <b>.1</b> | <b>4.6</b> | <b>50.9</b>                | <b>5,640</b> |

CUADRO 2.2.2 A  
DISTRIBUCION PORCENTUAL DE LAS MUJERES ALGUNA VEZ UNIDAS SEGUN EL NUMERO DE HIJOS NACIDOS VIVOS Y AÑOS TRANS-  
CURRIDOS DESDE LA PRIMERA UNION

| AÑOS TRANSCURRIDOS<br>DESDE LA 1a. UNION | NUMERO DE HIJOS NACIDOS VIVOS |      |      |      |      |      |      |      |      |      |      |      |                             |       |       |  |  |  |  |  |  | Media Proporción<br>TOTAL |  |
|--|-------------------------------|------|------|------|------|------|------|------|------|------|------|------|-----------------------------|-------|-------|--|--|--|--|--|--|---------------------------|--|
|  | 0                             | 1    | 2    | 3    | 4    | 5    | 6    | 7    | 8    | 9    | 10   | 11+  | Media Proporción<br>Hombres | TOTAL |       |  |  |  |  |  |  |                           |  |
| <5                                       | 25.6                          | 38.3 | 26.9 | 8.2  | .8   | .1   | .0   | .0   | .1   | .0   | .0   | .0   | 1.2                         | 49.5  | 1,429 |  |  |  |  |  |  |                           |  |
| 5-9                                      | 3.3                           | 7.8  | 24.2 | 31.3 | 19.8 | 9.1  | 3.0  | 1.0  | .2   | .2   | .0   | .1   | 3.0                         | 50.6  | 1,250 |  |  |  |  |  |  |                           |  |
| 10-14                                    | 2.1                           | 3.7  | 7.1  | 14.0 | 18.1 | 22.0 | 17.6 | 9.3  | 4.0  | 1.4  | .6   | .2   | 4.7                         | 51.9  | 1,059 |  |  |  |  |  |  |                           |  |
| 15-19                                    | 2.0                           | 2.2  | 4.2  | 6.8  | 11.0 | 11.8 | 15.1 | 16.9 | 13.9 | 7.2  | 5.4  | 3.6  | 6.1                         | 50.7  | 908   |  |  |  |  |  |  |                           |  |
| 20-24                                    | 1.9                           | 3.3  | 3.1  | 5.3  | 7.5  | 6.3  | 10.4 | 11.7 | 11.3 | 13.7 | 10.1 | 15.1 | 7.3                         | 51.1  | 795   |  |  |  |  |  |  |                           |  |
| 25-29                                    | 2.5                           | 2.8  | 4.9  | 3.7  | 5.4  | 8.4  | 7.7  | 9.6  | 11.2 | 12.1 | 8.4  | 23.3 | 7.7                         | 50.8  | 571   |  |  |  |  |  |  |                           |  |
| 30+                                      | 2.9                           | 2.5  | 1.2  | 3.3  | 7.4  | 5.8  | 5.3  | 9.9  | 7.8  | 11.9 | 10.7 | 31.3 | 8.6                         | 50.2  | 243   |  |  |  |  |  |  |                           |  |
| TOTAL                                    | 7.7                           | 12.0 | 13.7 | 12.6 | 10.5 | 9.1  | 8.0  | 7.0  | 5.5  | 4.6  | 3.3  | 5.8  | 4.5                         | 50.9  | 6,255 |  |  |  |  |  |  |                           |  |

| AÑOS TRANSCURRIDOS<br>DESDE LA 1a. UNION | NUMERO DE HIJOS NACIDOS VIVOS |     |     |     |     |     |     |    |    |    |    |     |                             |       |       |  |  |  |  |  |  | Media Proporción<br>TOTAL |  |
|--|-------------------------------|-----|-----|-----|-----|-----|-----|----|----|----|----|-----|-----------------------------|-------|-------|--|--|--|--|--|--|---------------------------|--|
|  | -10                           | 11  | 12  | 13  | 14  | 15  | 16  | 17 | 18 | 19 | 20 | 21+ | Media Proporción<br>Hombres | TOTAL |       |  |  |  |  |  |  |                           |  |
| <5                                       | 100.0                         | .0  | .0  | .0  | .0  | .0  | .0  | .0 | .0 | .0 | .0 | .0  | 1.2                         | 49.5  | 1,429 |  |  |  |  |  |  |                           |  |
| 5-9                                      | 99.9                          | .0  | .0  | .0  | .1  | .0  | .0  | .0 | .0 | .0 | .0 | .0  | 3.0                         | 50.6  | 1,250 |  |  |  |  |  |  |                           |  |
| 10-14                                    | 99.8                          | .2  | .0  | .0  | .0  | .0  | .0  | .0 | .0 | .0 | .0 | .0  | 4.7                         | 51.9  | 1,059 |  |  |  |  |  |  |                           |  |
| 15-19                                    | 96.4                          | 2.3 | .8  | .3  | .2  | .0  | .0  | .0 | .0 | .0 | .0 | .0  | 6.1                         | 50.7  | 908   |  |  |  |  |  |  |                           |  |
| 20-24                                    | 84.9                          | 6.7 | 3.8 | 2.6 | 1.1 | .5  | .0  | .3 | .0 | .0 | .0 | .1  | 7.3                         | 51.1  | 795   |  |  |  |  |  |  |                           |  |
| 25-29                                    | 76.7                          | 9.3 | 6.0 | 4.0 | 1.6 | 1.1 | .7  | .4 | .2 | .2 | .0 | .0  | 7.7                         | 50.8  | 571   |  |  |  |  |  |  |                           |  |
| 30+                                      | 68.7                          | 7.0 | 8.6 | 7.0 | 4.1 | 1.6 | 1.6 | .4 | .0 | .0 | .0 | .8  | 8.6                         | 50.2  | 243   |  |  |  |  |  |  |                           |  |
| TOTAL                                    | 94.2                          | 2.3 | 1.5 | 1.0 | .5  | .2  | .1  | .1 | .0 | .0 | .0 | .0  | 4.5                         | 50.9  | 6,255 |  |  |  |  |  |  |                           |  |

CUADRO 2.2.2 B  
DISTRIBUCION PORCENTUAL DE LAS MUJERES ACTUALMENTE UNIDAS SEGUN EL NUMERO DE HIJOS NACIDOS VIVOS Y AÑOS TRANS-  
CURRIDOS DESDE LA PRIMERA UNION

| AÑOS TRANSCURRIDOS<br>DESDE LA 1a. UNION | NUMERO DE HIJOS NACIDOS VIVOS |      |      |      |      |      |      |      |      |      |      | Media Proporción<br>Hombres |       |       |      |       |
|--|-------------------------------|------|------|------|------|------|------|------|------|------|------|-----------------------------|-------|-------|------|-------|
|  | 0                             | 1    | 2    | 3    | 4    | 5    | 6    | 7    | 8    | 9    | 10   | 11+                         | TOTAL | TOTAL |      |       |
| <5                                       | 26.3                          | 36.8 | 27.6 | 8.3  | .8   | .2   | .0   | .0   | .1   | .0   | .0   | .0                          | .0    | 1.2   | 49.6 | 1,325 |
| 5-9                                      | 2.9                           | 6.3  | 23.6 | 32.8 | 20.5 | 9.5  | 3.1  | 1.0  | .2   | .2   | .0   | .0                          | .1    | 3.1   | 50.5 | 1,157 |
| 10-14                                    | 1.9                           | 2.2  | 6.3  | 13.9 | 18.2 | 22.7 | 18.3 | 9.8  | 4.3  | 1.5  | .6   | .2                          | .2    | 4.8   | 52.0 | 985   |
| 15-19                                    | 1.5                           | 1.3  | 3.3  | 6.3  | 9.8  | 12.3 | 15.2 | 18.0 | 14.6 | 7.8  | 5.7  | 4.0                         | 6.4   | 6.4   | 50.6 | 820   |
| 20-24                                    | 1.9                           | 1.9  | 2.0  | 4.9  | 7.2  | 5.8  | 10.1 | 12.0 | 11.6 | 14.8 | 11.0 | 16.7                        | 7.6   | 7.6   | 51.3 | 690   |
| 25-29                                    | 2.7                           | 2.7  | 3.9  | 3.1  | 5.0  | 8.5  | 7.3  | 9.5  | 10.8 | 11.6 | 9.1  | 25.7                        | 7.9   | 7.9   | 50.6 | 482   |
| 30+                                      | 3.3                           | 1.7  | 1.1  | 1.7  | 6.6  | 5.5  | 3.3  | 8.8  | 7.7  | 12.7 | 11.0 | 36.5                        | 9.1   | 9.1   | 50.4 | 181   |
| TOTAL                                    | 7.9                           | 11.0 | 13.5 | 12.9 | 10.5 | 9.4  | 8.0  | 7.1  | 5.5  | 4.6  | 3.4  | 6.0                         | 4.6   | 4.6   | 50.9 | 5,640 |

| AÑOS TRANSCURRIDOS<br>DESDE LA 1a. UNION | NUMERO DE HIJOS NACIDOS VIVOS |      |      |     |     |     |     |    |    |    |    | Media Proporción<br>Hombres |       |       |      |       |
|--|-------------------------------|------|------|-----|-----|-----|-----|----|----|----|----|-----------------------------|-------|-------|------|-------|
|  | -10                           | 11   | 12   | 13  | 14  | 15  | 16  | 17 | 18 | 19 | 20 | 21+                         | TOTAL | TOTAL |      |       |
| <5                                       | 100.0                         | .0   | .0   | .0  | .0  | .0  | .0  | .0 | .0 | .0 | .0 | .0                          | .0    | 1.2   | 49.6 | 1,325 |
| 5-9                                      | 99.9                          | .0   | .0   | .0  | .1  | .0  | .0  | .0 | .0 | .0 | .0 | .0                          | .0    | 3.1   | 50.5 | 1,157 |
| 10-14                                    | 99.8                          | .2   | .0   | .0  | .0  | .0  | .0  | .0 | .0 | .0 | .0 | .0                          | .0    | 4.8   | 52.0 | 985   |
| 15-19                                    | 96.0                          | 2.6  | .9   | .4  | .2  | .0  | .0  | .0 | .0 | .0 | .0 | .0                          | .0    | 6.4   | 50.6 | 820   |
| 20-24                                    | 83.3                          | 7.5  | 4.1  | 3.0 | 1.3 | .3  | .0  | .3 | .0 | .0 | .0 | .0                          | .1    | 7.6   | 51.3 | 690   |
| 25-29                                    | 74.3                          | 10.2 | 6.6  | 4.4 | 1.9 | 1.2 | .8  | .2 | .2 | .2 | .0 | .0                          | .0    | 7.9   | 50.6 | 482   |
| 30+                                      | 63.5                          | 6.6  | 10.5 | 8.8 | 5.5 | 1.7 | 1.7 | .6 | .0 | .0 | .0 | 1.1                         | 1.1   | 9.1   | 50.4 | 181   |
| TOTAL                                    | 94.0                          | 2.4  | 1.5  | 1.1 | .5  | .2  | .1  | .1 | .0 | .0 | .0 | .1                          | .1    | 4.6   | 50.9 | 5,640 |

CUADRO 2.2.3  
 PROMEDIO DE HIJOS NACIDOS VIVOS DE MUJERES ALGUNA VEZ UNIDAS SEGUN EDAD A LA PRIMERA UNION Y AÑOS  
 TRANSCURRIDOS DESDE LA MISMA

| AÑOS TRANSCURRIDOS<br>DESDE LA 1a. UNION | EDAD A LA PRIMERA UNION |       |       |       |       |       |     |     |       |     | TOTAL |
|--|-------------------------|-------|-------|-------|-------|-------|-----|-----|-------|-----|-------|
|  | <15                     | 15-17 | 18-19 | 20-21 | 22-24 | 25-29 | 30+ |     |       |     |       |
| <5                                       | M                       | 1.3   | 1.2   | 1.3   | 1.2   | 1.1   | 1.1 | 1.2 | 1.2   | 1.2 |       |
|  | N                       | 99    | 436   | 321   | 221   | 205   | 108 | 39  | 1,429 |     |       |
| 5-9                                      | M                       | 2.8   | 3.2   | 3.2   | 3.1   | 2.9   | 2.9 | 2.7 | 3.0   |     |       |
|  | N                       | 143   | 371   | 278   | 177   | 146   | 91  | 44  | 1,250 |     |       |
| 10-14                                    | M                       | 5.0   | 4.9   | 4.7   | 4.7   | 4.2   | 3.8 | 2.9 | 4.7   |     |       |
|  | N                       | 143   | 324   | 219   | 151   | 126   | 70  | 26  | 1,059 |     |       |
| 15-19                                    | M                       | 6.5   | 6.5   | 6.7   | 5.9   | 5.3   | 4.5 | 3.5 | 6.1   |     |       |
|  | N                       | 132   | 293   | 173   | 127   | 92    | 80  | 11  | 908   |     |       |
| 20-24                                    | M                       | 8.0   | 7.8   | 7.4   | 6.6   | 6.1   | 4.6 | .0  | 7.3   |     |       |
|  | N                       | 126   | 289   | 167   | 96    | 88    | 29  | -   | 795   |     |       |
| 25-29                                    | M                       | 8.0   | 8.1   | 7.9   | 6.5   | 5.9   | .0  | .0  | 7.7   |     |       |
|  | N                       | 103   | 228   | 129   | 82    | 29    | -   | -   | 571   |     |       |
| 30+                                      | M                       | 8.5   | 8.6   | 9.2   | .0    | .0    | .0  | .0  | 8.6   |     |       |
|  | N                       | 111   | 122   | 10    | -     | -     | -   | -   | 243   |     |       |
| TOTAL                                    | M                       | 5.7   | 5.0   | 4.5   | 4.0   | 3.5   | 3.0 | 2.3 | 4.5   |     |       |
|  | N                       | 857   | 2,063 | 1,297 | 854   | 686   | 378 | 120 | 6,255 |     |       |

CUADRO 2.2.3A  
 PROMEDIO DE HIJOS NACIDOS VIVOS DE MUJERES ACTUALMENTE UNIDAS SEGUN EDAD A LA PRIMERA UNION Y AÑOS  
 TRANSCURRIDOS DESDE LA MISMA

|  |   | EDAD A LA PRIMERA UNION |       |       |       |       |       |     | TOTAL |
|--|---|-------------------------|-------|-------|-------|-------|-------|-----|-------|
| AÑOS TRANSCURRIDOS<br>DESDE LA 1a. UNION |   | <15                     | 15-17 | 18-19 | 20-21 | 22-24 | 25-29 | 30+ |       |
| <5                                       | M | 1.3                     | 1.2   | 1.3   | 1.2   | 1.1   | 1.1   | 1.2 | 1.2   |
|  | N | 91                      | 399   | 295   | 211   | 193   | 101   | 35  | 1,325 |
| 5-9                                      | M | 2.8                     | 3.2   | 3.3   | 3.1   | 3.0   | 3.1   | 2.7 | 3.1   |
|  | N | 134                     | 341   | 260   | 172   | 133   | 81    | 36  | 1,157 |
| 10-14                                    | M | 5.1                     | 5.1   | 4.8   | 4.8   | 4.4   | 4.0   | 2.9 | 4.8   |
|  | N | 131                     | 300   | 211   | 143   | 112   | 64    | 24  | 985   |
| 15-19                                    | M | 6.6                     | 6.7   | 6.9   | 6.1   | 5.5   | 5.0   | 4.4 | 6.4   |
|  | N | 121                     | 266   | 156   | 117   | 86    | 67    | 7   | 820   |
| 20-24                                    | M | 8.2                     | 8.2   | 7.5   | 6.9   | 6.2   | 5.6   | .0  | 7.6   |
|  | N | 113                     | 247   | 146   | 87    | 78    | 19    | -   | 690   |
| 25-29                                    | M | 8.2                     | 8.4   | 8.2   | 6.5   | 6.3   | .0    | .0  | 7.9   |
|  | N | 83                      | 194   | 113   | 66    | 26    | -     | -   | 482   |
| 30+                                      | M | 8.9                     | 9.2   | 9.4   | .0    | .0    | .0    | .0  | 9.1   |
|  | N | 76                      | 96    | 9     | -     | -     | -     | -   | 181   |
| TOTAL                                    |   | 5.7                     | 5.1   | 4.6   | 4.0   | 3.5   | 3.2   | 2.4 | 4.6   |
|  |   | 749                     | 1,843 | 1,190 | 796   | 628   | 332   | 102 | 5,640 |

CUADRO 2.2.3 B  
 PROMEDIO DE HIJOS NACIDOS VIVOS DE MUJERES ALGUNA VEZ UNIDAS SEGUN EDAD A LA PRIMERA UNION Y  
 EDAD ACTUAL

| GRUPOS DE EDAD | EDAD A LA PRIMERA UNION |       |       |       |       |       |     |  |  |  | TOTAL |
|----------------|-------------------------|-------|-------|-------|-------|-------|-----|--|--|--|-------|
|                | <15                     | 15-17 | 18-19 | 20-21 | 22-24 | 25-29 | 30+ |  |  |  |       |
| 15-19 M        | 1.6                     | .9    | .3    | .0    | .0    | .0    | .0  |  |  |  | 1.0   |
| N              | 133                     | 283   | 55    | -     | -     | -     | -   |  |  |  | 471   |
| 20-24 M        | 3.4                     | 2.5   | 1.7   | 1.0   | .5    | .0    | .0  |  |  |  | 2.0   |
| N              | 133                     | 418   | 323   | 172   | 74    | -     | -   |  |  |  | 1,120 |
| 25-29 M        | 5.2                     | 4.4   | 3.5   | 2.7   | 1.8   | .8    | .0  |  |  |  | 3.4   |
| N              | 156                     | 316   | 279   | 202   | 181   | 68    | -   |  |  |  | 1,202 |
| 30-34 M        | 6.9                     | 6.0   | 5.2   | 4.5   | 3.2   | 2.2   | .9  |  |  |  | 5.0   |
| N              | 127                     | 325   | 195   | 143   | 143   | 96    | 18  |  |  |  | 1,047 |
| 35-39 M        | 8.1                     | 7.6   | 6.9   | 5.6   | 4.7   | 3.6   | 2.2 |  |  |  | 6.3   |
| N              | 125                     | 298   | 190   | 146   | 110   | 85    | 41  |  |  |  | 995   |
| 40-44 M        | 8.5                     | 8.1   | 7.7   | 6.7   | 5.5   | 4.2   | 2.7 |  |  |  | 7.0   |
| N              | 96                      | 241   | 153   | 88    | 91    | 70    | 31  |  |  |  | 770   |
| 45-49 M        | 8.0                     | 8.3   | 7.9   | 6.5   | 6.1   | 4.8   | 2.9 |  |  |  | 7.1   |
| N              | 87                      | 182   | 102   | 103   | 87    | 59    | 30  |  |  |  | 650   |
| TOTAL M        | 5.7                     | 5.0   | 4.5   | 4.0   | 3.5   | 3.0   | 2.3 |  |  |  | 4.5   |
| N              | 857                     | 2,063 | 1,297 | 854   | 686   | 378   | 120 |  |  |  | 6,255 |

CUADRO 2.2.3 C  
 PROMEDIO DE HIJOS NACIDOS VIVOS DE MUJERES ACTUALMENTE UNIDAS SEGUN EDAD A LA PRIMERA UNION Y  
 EDAD ACTUAL

| GRUPOS DE EDAD | EDAD A LA PRIMERA UNION. |       |       |       |       |       |     | TOTAL |
|----------------|--------------------------|-------|-------|-------|-------|-------|-----|-------|
|                | <15                      | 15-17 | 18-19 | 20-21 | 22-24 | 25-29 | 30+ |       |
| 15-19 M        | 1.6                      | .9    | .3    | .0    | .0    | .0    | .0  | 1.0   |
| N              | 123                      | 261   | 52    | -     | -     | -     | -   | 436   |
| 20-24 M        | 3.3                      | 2.5   | 1.7   | 1.0   | .4    | .0    | .0  | 2.0   |
| N              | 122                      | 377   | 297   | 164   | 72    | -     | -   | 1,032 |
| 25-29 M        | 5.4                      | 4.5   | 3.6   | 2.7   | 1.8   | .7    | .0  | 3.5   |
| N              | 145                      | 297   | 261   | 196   | 170   | 64    | -   | 1,133 |
| 30-34 M        | 7.0                      | 6.2   | 5.3   | 4.5   | 3.4   | 2.3   | 1.1 | 5.1   |
| N              | 116                      | 295   | 187   | 140   | 125   | 86    | 15  | 964   |
| 35-39 M        | 8.4                      | 7.9   | 7.1   | 5.8   | 4.9   | 3.7   | 2.4 | 6.6   |
| N              | 105                      | 261   | 172   | 131   | 101   | 76    | 36  | 882   |
| 40-44 M        | 8.7                      | 8.4   | 7.9   | 7.1   | 5.7   | 4.4   | 2.4 | 7.3   |
| N              | 79                       | 208   | 131   | 79    | 83    | 61    | 25  | 666   |
| 45-49 M        | 8.4                      | 8.8   | 8.2   | 6.5   | 6.2   | 5.6   | 3.0 | 7.3   |
| N              | 59                       | 144   | 90    | 86    | 77    | 45    | 26  | 527   |
| TOTAL M        | 5.7                      | 5.1   | 4.6   | 4.0   | 3.5   | 3.2   | 2.4 | 4.6   |
| N              | 749                      | 1,843 | 1,190 | 796   | 628   | 332   | 102 | 5,640 |

CUADRO 2.2.4 A  
DISTRIBUCION PORCENTUAL DE LAS MUJERES ALGUNA VEZ UNIDAS SEGUN NUMERO DE HIJOS NACIDOS VIVOS, NIVEL DE ESCOLARIDAD  
Y AÑOS TRANSCURRIDOS DESDE LA PRIMERA UNION

| NIVEL DE ESCOLARIDAD                  | NUMERO DE HIJOS NACIDOS VIVOS |      |      |      |      |       |     |      |     |      |     | Promedio | TOTAL |  |
|---------------------------------------|-------------------------------|------|------|------|------|-------|-----|------|-----|------|-----|----------|-------|--|
|                                       | 0                             | 1    | 2    | 3    | 4    | 5     | 6   | 7    | 8   | 9+   |     |          |       |  |
| AÑOS TRANSCURRIDOS DESDE LA 1a. UNION |                               |      |      |      |      |       |     |      |     |      |     |          |       |  |
| TOTAL                                 |                               |      |      |      |      |       |     |      |     |      |     |          |       |  |
| NIVEL DE ESCOLARIDAD                  |                               |      |      |      |      |       |     |      |     |      |     |          |       |  |
| Ningún año                            | 4.1                           | 6.5  | 7.8  | 8.4  | 10.0 | 9.8   | 8.9 | 11.0 | 9.3 | 24.1 | 6.0 | 1,403    |       |  |
| Primaria Incompleta                   | 6.5                           | 10.1 | 11.6 | 12.0 | 11.1 | 9.5   | 9.6 | 7.8  | 6.3 | 15.5 | 4.9 | 2,903    |       |  |
| Primaria completa                     | 10.0                          | 17.2 | 18.8 | 16.4 | 10.3 | 9.7   | 6.7 | 3.6  | 1.6 | 5.8  | 3.3 | 896      |       |  |
| Secundaria o Prevoc. Incomp.          | 11.5                          | 14.9 | 20.3 | 16.3 | 11.7 | 8.3   | 6.6 | 4.0  | 2.9 | 3.4  | 3.2 | 349      |       |  |
| Secundaria o Prevoc. comp.            | 12.7                          | 23.5 | 23.3 | 19.0 | 9.0  | 7.0   | 1.8 | 1.6  | .9  | 1.1  | 2.4 | 442      |       |  |
| Preparatoria o Voc. Incomp.           | 22.6                          | 16.1 | 29.0 | 22.6 | .0   | .0    | .0  | .0   | 3.2 | 6.5  | 2.3 | 31       |       |  |
| Preparatoria o Voc. comp.             | 11.9                          | 23.8 | 29.8 | 13.9 | 13.2 | 2.6   | 1.3 | 1.3  | .7  | 1.3  | 2.3 | 151      |       |  |
| Universidad o Postgrado               | 34.2                          | 22.8 | 20.3 | 10.1 | 3.8  | 3.8   | 2.5 | 1.3  | .0  | 1.3  | 1.6 | 79       |       |  |
| S-TOTAL                               | 7.7                           | 12.0 | 13.7 | 12.6 | 10.5 | 9.1   | 8.0 | 7.0  | 5.5 | 13.8 | 4.5 | 6,254    |       |  |
| N.S.                                  | .0                            | .0   | .0   | .0   | .0   | 100.0 | .0  | .0   | .0  | .0   | 5.0 | 1        |       |  |
| TOTAL                                 | 7.7                           | 12.0 | 13.7 | 12.6 | 10.5 | 9.1   | 8.0 | 7.0  | 5.5 | 13.8 | 4.5 | 6,255    |       |  |
| - 5 Años                              |                               |      |      |      |      |       |     |      |     |      |     |          |       |  |
| NIVEL DE ESCOLARIDAD                  |                               |      |      |      |      |       |     |      |     |      |     |          |       |  |
| Ningún año                            | 18.8                          | 41.4 | 34.6 | 4.5  | .0   | .0    | .0  | .0   | .8  | .0   | 1.3 | 133      |       |  |
| Primaria Incompleta                   | 23.6                          | 35.3 | 28.8 | 10.7 | 1.2  | .3    | .0  | .0   | .0  | .0   | 1.3 | 580      |       |  |
| Primaria completa                     | 23.6                          | 39.4 | 25.2 | 10.9 | .9   | .0    | .0  | .0   | .0  | .0   | 1.3 | 322      |       |  |
| Secundaria o Prevoc. Incomp.          | 31.7                          | 40.6 | 21.8 | 5.9  | .0   | .0    | .0  | .0   | .0  | .0   | 1.0 | 101      |       |  |
| Secundaria o Prevoc. comp.            | 28.7                          | 43.8 | 23.6 | 3.9  | .0   | .0    | .0  | .0   | .0  | .0   | 1.0 | 178      |       |  |
| Preparatoria o Voc. Incomp.           | 41.2                          | 29.4 | 29.4 | .0   | .0   | .0    | .0  | .0   | .0  | .0   | .9  | 17       |       |  |
| Preparatoria o Voc. comp.             | 26.7                          | 41.7 | 28.3 | 1.7  | 1.7  | .0    | .0  | .0   | .0  | .0   | 1.1 | 60       |       |  |
| Universidad o Postgrado               | 57.9                          | 28.9 | 13.2 | .0   | .0   | .0    | .0  | .0   | .0  | .0   | .6  | 58       |       |  |
| S-TOTAL                               | 25.6                          | 38.3 | 26.9 | 8.2  | .8   | .1    | .0  | .0   | .1  | .0   | 1.2 | 1,429    |       |  |
| N.S.                                  | .0                            | .0   | .0   | .0   | .0   | .0    | .0  | .0   | .0  | .0   | .0  | -        |       |  |
| TOTAL                                 | 25.6                          | 38.3 | 26.9 | 8.2  | .8   | .1    | .0  | .0   | .1  | .0   | 1.2 | 1,429    |       |  |

(Continúa)



CUADRO 2.2.4 A  
DISTRIBUCION PORCENTUAL DE LAS MUJERES ALGUNA VEZ UNIDAS SEGUN NUMERO DE HIJOS NACIDOS VIVOS, NIVEL DE ESCOLARIDAD  
Y AÑOS TRANSCURRIDOS DESDE LA PRIMERA UNION

| NIVEL DE ESCOLARIDAD                  | NUMERO DE HIJOS NACIDOS VIVOS |      |      |       |      |      |      |      |     |     | Promedio TOTAL |       |
|---------------------------------------|-------------------------------|------|------|-------|------|------|------|------|-----|-----|----------------|-------|
|                                       | 0                             | 1    | 2    | 3     | 4    | 5    | 6    | 7    | 8   | 9+  |                |       |
| 5-9 Años                              |                               |      |      |       |      |      |      |      |     |     |                |       |
| AÑOS TRANSCURRIDOS DESDE LA 1a. UNION |                               |      |      |       |      |      |      |      |     |     |                |       |
| NIVEL DE ESCOLARIDAD                  |                               |      |      |       |      |      |      |      |     |     |                |       |
| Ningún año                            | 2.7                           | 8.1  | 15.1 | 31.9  | 24.9 | 9.7  | 4.3  | 2.7  | .5  | .0  | 3.3            | 185   |
| Primaria incompleta                   | 3.0                           | 6.4  | 20.1 | 30.9  | 23.1 | 11.0 | 3.9  | .7   | .4  | .5  | 3.2            | 566   |
| Primaria completa                     | 3.6                           | 7.1  | 26.3 | 33.0  | 17.9 | 8.9  | 2.2  | .9   | .0  | .0  | 2.9            | 224   |
| Secundaria o Prevoc. incomp.          | 5.3                           | 7.4  | 33.0 | 31.9  | 9.6  | 8.5  | 2.1  | 2.1  | .0  | .0  | 2.8            | 94    |
| Secundaria o Prevoc. comp.            | .9                            | 11.2 | 34.6 | 36.4  | 11.2 | 5.6  | .0   | .0   | .0  | .0  | 2.6            | 107   |
| Preparatoria o Voc. incomp.           | .0                            | .0   | 44.4 | 55.6  | .0   | .0   | .0   | .0   | .0  | .0  | 2.6            | 9     |
| Preparatoria o Voc. comp.             | 2.3                           | 11.4 | 47.7 | 18.2  | 20.5 | .0   | .0   | .0   | .0  | .0  | 2.4            | 44    |
| Universidad o Postgrado               | 19.0                          | 33.3 | 42.9 | 4.8   | .0   | .0   | .0   | .0   | .0  | .0  | 1.3            | 21    |
| S-TOTAL                               | 3.3                           | 7.8  | 24.2 | 31.3  | 19.8 | 9.1  | 3.0  | 1.0  | .2  | .2  | 3.0            | 1,250 |
| N.S.                                  | .0                            | .0   | .0   | .0    | .0   | .0   | .0   | .0   | .0  | .0  | .0             | -     |
| TOTAL                                 | 3.3                           | 7.8  | 24.2 | 31.3  | 19.8 | 9.1  | 3.0  | 1.0  | .2  | .2  | 3.0            | 1,250 |
| 10-14 Años                            |                               |      |      |       |      |      |      |      |     |     |                |       |
| NIVEL DE ESCOLARIDAD                  |                               |      |      |       |      |      |      |      |     |     |                |       |
| Ningún año                            | 2.2                           | 4.3  | 3.9  | 12.2  | 16.1 | 21.7 | 19.1 | 12.2 | 4.8 | 3.5 | 4.9            | 230   |
| Primaria incompleta                   | 1.9                           | 3.2  | 3.6  | 8.7   | 17.6 | 24.2 | 22.2 | 11.0 | 5.3 | 2.3 | 5.0            | 528   |
| Primaria completa                     | 2.0                           | 3.4  | 13.5 | 17.6  | 17.6 | 24.3 | 12.2 | 6.1  | 1.4 | 2.0 | 4.2            | 148   |
| Secundaria o Prevoc. incomp.          | 5.7                           | 3.8  | 18.9 | 20.8  | 24.5 | 9.4  | 11.3 | 5.7  | .0  | .0  | 3.6            | 53    |
| Secundaria o Prevoc. comp.            | .0                            | 5.5  | 15.1 | 34.2  | 24.7 | 16.4 | 1.4  | 1.4  | 1.4 | .0  | 3.5            | 73    |
| Preparatoria o Voc. incomp.           | .0                            | .0   | .0   | 100.0 | .0   | .0   | .0   | .0   | .0  | .0  | 3.0            | 2     |
| Preparatoria o Voc. comp.             | .0                            | 4.5  | 27.3 | 36.4  | 22.7 | 9.1  | .0   | .0   | .0  | .0  | 3.0            | 22    |
| Universidad o Postgrado               | 33.3                          | .0   | .0   | 66.7  | .0   | .0   | .0   | .0   | .0  | .0  | 2.0            | 3     |
| S-TOTAL                               | 2.1                           | 3.7  | 7.1  | 14.0  | 18.1 | 22.0 | 17.6 | 9.3  | 4.0 | 2.2 | 4.7            | 1,059 |
| N.S.                                  | .0                            | .0   | .0   | .0    | .0   | .0   | .0   | .0   | .0  | .0  | .0             | -     |
| TOTAL                                 | 2.1                           | 3.7  | 7.1  | 14.0  | 18.1 | 22.0 | 17.6 | 9.3  | 4.0 | 2.2 | 4.7            | 1,059 |

(Continúa)

CUADRO 2.2.4 A  
DISTRIBUCION PORCENTUAL DE LAS MUJERES ALGUNA VEZ UNIDAS SEGUN NUMERO DE HIJOS NACIDOS VIVOS, NIVEL DE ESCOLARIDAD  
Y AÑOS TRANSCURRIDOS DESDE LA PRIMERA UNION

| AÑOS TRANSCURRIDOS<br>DESDE LA 1a. UNION | NUMERO DE HIJOS NACIDOS VIVOS |      |      |      |      |      |      |      |       |       | Promedio | TOTAL |
|--|-------------------------------|------|------|------|------|------|------|------|-------|-------|----------|-------|
|  | 0                             | 1    | 2    | 3    | 4    | 5    | 6    | 7    | 8     | 9+    |          |       |
|  |                               |      |      |      |      |      |      |      |       |       |          |       |
| 15-19 Años                               |                               |      |      |      |      |      |      |      |       |       |          |       |
| NIVEL DE ESCOLARIDAD                     |                               |      |      |      |      |      |      |      |       |       |          |       |
| Ningún año                               | 1.3                           | .4   | 2.1  | 4.6  | 6.7  | 13.8 | 13.0 | 20.1 | 17.6  | 20.5  | 6.8      | 239   |
| Primaria incompleta                      | 2.2                           | 2.2  | 3.5  | 6.9  | 10.8 | 8.2  | 14.8 | 19.1 | 14.8  | 17.6  | 6.3      | 461   |
| Primaria completa                        | 1.0                           | 2.9  | 4.8  | 3.8  | 14.3 | 16.2 | 25.7 | 11.4 | 6.7   | 13.3  | 5.8      | 105   |
| Secundaria o Prevoc. incomp.             | .0                            | 2.2  | 8.7  | 8.7  | 19.6 | 23.9 | 13.0 | 6.5  | 13.0  | 4.3   | 5.1      | 46    |
| Secundaria o Prevoc. comp.               | 7.9                           | 10.5 | 15.8 | 13.2 | 18.4 | 18.4 | 5.3  | 5.3  | 5.3   | .0    | 3.6      | 38    |
| Preparatoria o Voc. incomp.              | .0                            | .0   | .0   | .0   | .0   | .0   | .0   | .0   | .0    | 100.0 | 9.0      | 1     |
| Preparatoria o Voc. comp.                | 10.0                          | 10.0 | 10.0 | 20.0 | 20.0 | 20.0 | 20.0 | .0   | 10.0  | .0    | 3.7      | 10    |
| Universidad o Postgrado                  | .0                            | .0   | 12.5 | 50.0 | 12.5 | 12.5 | 12.5 | .0   | .0    | .0    | 3.6      | 8     |
| S-TOTAL                                  | 2.0                           | 2.2  | 4.2  | 6.8  | 11.0 | 11.8 | 15.1 | 16.9 | 13.9  | 16.2  | 6.1      | 908   |
| N.S.                                     | .0                            | .0   | .0   | .0   | .0   | .0   | .0   | .0   | .0    | .0    | .0       | -     |
| TOTAL                                    | 2.0                           | 2.2  | 4.2  | 6.8  | 11.0 | 11.8 | 15.1 | 16.9 | 13.9  | 16.2  | 6.1      | 908   |
| 20-24 Años                               |                               |      |      |      |      |      |      |      |       |       |          |       |
| NIVEL DE ESCOLARIDAD                     |                               |      |      |      |      |      |      |      |       |       |          |       |
| Ningún año                               | 3.7                           | 2.2  | 3.4  | 2.6  | 7.9  | 6.4  | 9.4  | 13.5 | 14.6  | 36.3  | 7.3      | 267   |
| Primaria incompleta                      | .8                            | 3.3  | 2.6  | 4.9  | 5.1  | 5.1  | 10.0 | 10.7 | 11.0  | 46.5  | 7.8      | 391   |
| Primaria completa                        | 3.8                           | 1.9  | .0   | 11.5 | 9.6  | 7.7  | 13.5 | 13.5 | 3.8   | 34.6  | 6.8      | 52    |
| Secundaria o Prevoc. incomp.             | .0                            | .0   | 2.6  | 12.8 | 25.6 | 7.7  | 20.5 | 5.1  | 10.3  | 15.4  | 5.8      | 39    |
| Secundaria o Prevoc. comp.               | .0                            | 9.7  | 16.1 | 16.1 | 3.2  | 16.1 | 12.9 | 12.9 | 3.2   | 9.7   | 4.6      | 31    |
| Preparatoria o Voc. incomp.              | .0                            | .0   | .0   | .0   | .0   | .0   | .0   | .0   | 100.0 | .0    | 8.0      | 1     |
| Preparatoria o Voc. comp.                | .0                            | 23.1 | .0   | 15.4 | 23.1 | 7.7  | .0   | 15.4 | .0    | 15.4  | 4.5      | 13    |
| Universidad o Postgrado                  | .0                            | .0   | .0   | .0   | .0   | .0   | .0   | .0   | .0    | 100.0 | 10.0     | 1     |
| S-TOTAL                                  | 1.9                           | 3.3  | 3.1  | 5.5  | 7.5  | 6.3  | 10.4 | 11.7 | 11.3  | 38.9  | 7.3      | 795   |
| N.S.                                     | .0                            | .0   | .0   | .0   | .0   | .0   | .0   | .0   | .0    | .0    | .0       | -     |
| TOTAL                                    | 1.9                           | 3.3  | 3.1  | 5.5  | 7.5  | 6.3  | 10.4 | 11.7 | 11.3  | 38.9  | 7.3      | 795   |

(Continúa)

CUADRO 2.2.4A  
DISTRIBUCION PORCENTUAL DE LAS MUJERES ALGUNA VEZ UNIDAS SEGUN NUMERO DE HIJOS NACIDOS VIVOS, NIVEL DE ESCOLARIDAD  
Y AÑOS TRANSCURRIDOS DESDE LA PRIMERA UNION

| AÑOS TRANSCURRIDOS<br>DESDE LA 1a. UNION | NUMERO DE HIJOS NACIDOS VIVOS |      |      |      |       |       |      |      |      |       | Promedio | TOTAL |
|--|-------------------------------|------|------|------|-------|-------|------|------|------|-------|----------|-------|
|  | 0                             | 1    | 2    | 3    | 4     | 5     | 6    | 7    | 8    | 9+    |          |       |
| 25-29 Años                               |                               |      |      |      |       |       |      |      |      |       |          |       |
| NIVEL DE ESCOLARIDAD                     |                               |      |      |      |       |       |      |      |      |       |          |       |
| Ningún año                               | 2.1                           | .4   | 4.3  | 2.1  | 4.7   | 6.4   | 6.3  | 11.1 | 10.3 | 54.3  | 8.5      | 234   |
| Primaria incompleta                      | 3.0                           | 3.0  | 3.7  | 3.4  | 5.6   | 7.5   | 10.9 | 8.2  | 14.2 | 40.4  | 7.5      | 267   |
| Primaria completa                        | .0                            | 6.7  | 6.7  | 6.7  | 6.7   | 20.0  | 6.7  | 6.7  | 6.7  | 33.3  | 7.0      | 30    |
| Secundaria o Prevoc. incomp.             | 6.7                           | 20.0 | 20.0 | 6.7  | .0    | 13.3  | 6.7  | 26.7 | .0   | 20.0  | 5.7      | 15    |
| Secundaria o Prevoc. comp.               | 6.7                           | 20.0 | 13.3 | 20.0 | 13.3  | 6.7   | 6.7  | .0   | .0   | 13.3  | 3.7      | 15    |
| Preparatoria o Voc. incomp.              | .0                            | .0   | .0   | .0   | .0    | .0    | .0   | .0   | .0   | .0    | .0       | -     |
| Preparatoria o Voc. comp.                | .0                            | 50.0 | .0   | .0   | .0    | 50.0  | .0   | .0   | .0   | .0    | 3.0      | 2     |
| Universidad o Postgrado                  | .0                            | .0   | 14.3 | 14.3 | 14.3  | 28.6  | 14.3 | 14.3 | .0   | .0    | 4.6      | 7     |
| S-TOTAL                                  | 2.5                           | 2.8  | 4.9  | 3.7  | 5.4   | 8.2   | 7.7  | 9.6  | 11.2 | 43.9  | 7.7      | 570   |
| N.S.                                     | .0                            | .0   | .0   | .0   | .0    | 100.0 | .0   | .0   | .0   | .0    | 5.0      | 1     |
| TOTAL                                    | 2.5                           | 2.8  | 4.9  | 3.7  | 5.4   | 8.4   | 7.7  | 9.6  | 11.2 | 43.8  | 7.7      | 571   |
| 30 y + Años                              |                               |      |      |      |       |       |      |      |      |       |          |       |
| NIVEL DE ESCOLARIDAD                     |                               |      |      |      |       |       |      |      |      |       |          |       |
| Ningún año                               | 3.5                           | 2.6  | 1.7  | 1.7  | 8.7   | 4.3   | 6.1  | 10.4 | 11.3 | 49.6  | 8.3      | 115   |
| Primaria incompleta                      | 2.7                           | 2.7  | .0   | 5.5  | 5.5   | 4.5   | 4.5  | 10.9 | 4.5  | 59.1  | 9.0      | 110   |
| Primaria completa                        | .0                            | .0   | 6.7  | .0   | 6.7   | 26.7  | 6.7  | .0   | 6.7  | 46.7  | 7.9      | 15    |
| Secundaria o Prevoc. incomp.             | .0                            | .0   | .0   | .0   | .0    | .0    | .0   | .0   | .0   | 100.0 | 9.0      | 1     |
| Secundaria o Prevoc. comp.               | .0                            | .0   | .0   | .0   | .0    | .0    | .0   | .0   | .0   | .0    | .0       | -     |
| Preparatoria o Voc. incomp.              | .0                            | .0   | .0   | .0   | .0    | .0    | .0   | .0   | .0   | 100.0 | 9.0      | 1     |
| Preparatoria o Voc. comp.                | .0                            | .0   | .0   | .0   | .0    | .0    | .0   | .0   | .0   | .0    | .0       | -     |
| Universidad o Postgrado                  | .0                            | .0   | .0   | .0   | 100.0 | .0    | .0   | .0   | .0   | .0    | 4.0      | 1     |
| S-TOTAL                                  | 2.9                           | 2.5  | 1.2  | 3.3  | 7.4   | 5.8   | 5.3  | 9.9  | 7.8  | 53.9  | 8.6      | 243   |
| N.S.                                     | .0                            | .0   | .0   | .0   | .0    | .0    | .0   | .0   | .0   | .0    | .0       | -     |
| TOTAL                                    | 2.9                           | 2.5  | 1.2  | 3.3  | 7.4   | 5.8   | 5.3  | 9.9  | 7.8  | 53.9  | 8.6      | 243   |

(Concluye)

CUADRO 2.2.4 B  
DISTRIBUCION PORCENTUAL DE MUJERES ALGUNA VEZ UNIDAS SEGUN NUMERO DE HIJOS NACIDOS VIVOS, REGION DE RESIDENCIA  
Y AÑOS TRANSCURRIDOS DESDE LA PRIMERA UNION

NUMERO DE HIJOS NACIDOS VIVOS

Promedio TOTAL

| AÑOS TRANSCURRIDOS<br>DESDE LA 1a. UNION | 0    | 1    | 2    | 3    | 4    | 5    | 6    | 7   | 8   | 9+   | Promedio | TOTAL |
|--|------|------|------|------|------|------|------|-----|-----|------|----------|-------|
| TOTAL                                    | 0    | 1    | 2    | 3    | 4    | 5    | 6    | 7   | 8   | 9+   | 4.5      | 6,255 |
| REGION DE RESIDENCIA                     |      |      |      |      |      |      |      |     |     |      |          |       |
| Noroeste                                 | 7.3  | 12.6 | 16.1 | 12.4 | 8.3  | 7.9  | 7.3  | 7.5 | 3.9 | 16.7 | 4.6      | 533   |
| Noreste                                  | 10.0 | 8.9  | 13.6 | 13.2 | 10.9 | 12.3 | 7.0  | 6.1 | 5.5 | 12.5 | 4.4      | 440   |
| Norte                                    | 8.9  | 11.2 | 13.9 | 11.8 | 10.6 | 8.0  | 8.5  | 7.3 | 4.9 | 14.9 | 4.5      | 739   |
| Occidental                               | 6.6  | 8.5  | 12.1 | 11.6 | 10.1 | 7.5  | 7.5  | 8.5 | 7.1 | 18.4 | 5.2      | 914   |
| Centro                                   | 7.7  | 13.9 | 14.4 | 13.0 | 10.7 | 9.0  | 7.7  | 6.2 | 5.2 | 12.2 | 4.3      | 2,468 |
| Golfo                                    | 9.1  | 14.8 | 13.3 | 13.3 | 11.3 | 7.9  | 8.4  | 6.4 | 5.4 | 10.1 | 4.1      | 406   |
| Sureste                                  | 4.5  | 12.8 | 16.5 | 14.3 | 9.8  | 10.5 | 12.0 | 6.8 | 2.3 | 10.5 | 4.3      | 133   |
| Pacifico Sur                             | 6.8  | 10.6 | 10.5 | 12.9 | 11.9 | 9.3  | 9.2  | 8.2 | 7.2 | 13.5 | 4.8      | 622   |
| TOTAL                                    | 7.7  | 12.0 | 13.7 | 12.6 | 10.5 | 9.1  | 8.0  | 7.0 | 5.5 | 13.8 | 4.5      | 6,255 |

202

- 5 Años

| REGION DE RESIDENCIA | 5-9 Años | TOTAL |
|----------------------|----------|-------|
| REGION DE RESIDENCIA | 5-9 Años | TOTAL |
| Noroeste             | 21.8     | 25.6  |
| Noreste              | 34.4     | 38.3  |
| Norte                | 25.8     | 26.9  |
| Occidental           | 25.3     | 8.2   |
| Centro               | 23.8     | .8    |
| Golfo                | 34.1     | .1    |
| Sureste              | 16.0     | .0    |
| Pacifico Sur         | 28.4     | .0    |
| TOTAL                | 25.6     | 1.2   |

| REGION DE RESIDENCIA | 5-9 Años | TOTAL |
|----------------------|----------|-------|
| REGION DE RESIDENCIA | 5-9 Años | TOTAL |
| Noroeste             | 4.4      | 3.3   |
| Noreste              | 4.8      | 7.8   |
| Norte                | 6.5      | 24.2  |
| Occidental           | 2.6      | 31.3  |
| Centro               | 3.0      | 19.8  |
| Golfo                | 1.3      | 9.1   |
| Sureste              | 5.9      | 3.0   |
| Pacifico Sur         | .8       | 1.0   |
| TOTAL                | 3.3      | 1.0   |

CUADRO 2.2.4 B  
DISTRIBUCION PORCENTUAL DE MUJERES ALGUNA VEZ UNIDAS SEGUN NUMERO DE HIJOS NACIDOS VIVOS, REGION DE RESIDENCIA  
Y AÑOS TRANSCURRIDOS DESDE LA PRIMERA UNION

| AÑOS TRANSCURRIDOS<br>DESDE LA 1a. UNION | NUMERO DE HIJOS NACIDOS VIVOS |      |      |      |      |      |      |      |      |      | Promedio | TOTAL |
|--|-------------------------------|------|------|------|------|------|------|------|------|------|----------|-------|
|  | 0                             | 1    | 2    | 3    | 4    | 5    | 6    | 7    | 8    | 9+   |          |       |
| 10-14 Años                               |                               |      |      |      |      |      |      |      |      |      |          |       |
| REGION DE RESIDENCIA                     |                               |      |      |      |      |      |      |      |      |      |          |       |
| Noroeste                                 | 2.4                           | 4.9  | 11.0 | 15.9 | 11.0 | 20.7 | 18.3 | 13.4 | 1.2  | 1.2  | 4.5      | 82    |
| Noreste                                  | 2.9                           | .0   | 11.8 | 19.1 | 20.6 | 23.5 | 10.3 | 5.9  | 4.4  | 1.5  | 4.4      | 68    |
| Norte                                    | 2.4                           | 3.9  | 3.9  | 12.6 | 18.1 | 20.5 | 18.9 | 7.9  | 9.4  | 2.4  | 4.9      | 127   |
| Occidental                               | .7                            | .7   | 4.3  | 8.5  | 12.8 | 25.5 | 20.6 | 15.6 | 5.0  | 6.4  | 5.5      | 141   |
| Centro                                   | 2.3                           | 3.7  | 6.9  | 14.6 | 18.8 | 22.0 | 16.7 | 9.4  | 3.7  | 2.1  | 4.6      | 437   |
| Golfo                                    | 2.6                           | 11.5 | 10.3 | 14.1 | 19.2 | 15.4 | 19.2 | 6.4  | 1.3  | .0   | 4.0      | 78    |
| Sureste                                  | .0                            | .0   | 18.5 | 14.8 | 11.1 | 18.5 | 33.3 | 3.7  | .0   | .0   | 4.4      | 27    |
| Pacífico Sur                             | 2.0                           | 4.0  | 4.0  | 15.2 | 28.3 | 25.3 | 14.1 | 5.1  | 2.0  | .0   | 4.3      | 99    |
| TOTAL                                    | 2.1                           | 3.7  | 7.1  | 14.0 | 18.1 | 22.0 | 17.6 | 9.3  | 4.0  | 2.2  | 4.7      | 1,059 |
| 15-19 Años                               |                               |      |      |      |      |      |      |      |      |      |          |       |
| REGION DE RESIDENCIA                     |                               |      |      |      |      |      |      |      |      |      |          |       |
| Noroeste                                 | .0                            | 2.3  | 4.7  | 5.8  | 9.3  | 11.6 | 12.8 | 18.6 | 11.6 | 23.3 | 6.5      | 86    |
| Noreste                                  | 5.4                           | 2.7  | 4.1  | 6.8  | 12.2 | 13.5 | 14.9 | 10.8 | 12.2 | 17.6 | 6.0      | 74    |
| Norte                                    | .9                            | 1.8  | 3.7  | .9   | 14.7 | 9.2  | 15.6 | 21.1 | 8.3  | 23.9 | 6.6      | 109   |
| Occidental                               | .0                            | 2.6  | 2.0  | 6.5  | 8.5  | 11.1 | 11.8 | 22.9 | 15.0 | 19.6 | 6.6      | 153   |
| Centro                                   | 2.8                           | 2.5  | 6.0  | 8.2  | 12.0 | 10.4 | 15.5 | 13.9 | 16.1 | 12.3 | 5.8      | 316   |
| Golfo                                    | 1.8                           | 1.8  | 1.8  | 12.3 | 15.8 | 15.8 | 10.5 | 14.0 | 10.5 | 15.8 | 5.8      | 57    |
| Sureste                                  | .0                            | .0   | 5.6  | 5.6  | 11.1 | 22.2 | 16.7 | 16.7 | 5.6  | 16.7 | 6.0      | 18    |
| Pacífico Sur                             | 3.2                           | 1.1  | 3.2  | 7.4  | 5.3  | 14.7 | 23.2 | 16.8 | 17.9 | 7.4  | 6.0      | 95    |
| TOTAL                                    | 2.0                           | 2.2  | 4.2  | 6.8  | 11.0 | 11.8 | 15.1 | 16.9 | 13.9 | 16.2 | 6.1      | 908   |
| 20-24 Años                               |                               |      |      |      |      |      |      |      |      |      |          |       |
| REGION DE RESIDENCIA                     |                               |      |      |      |      |      |      |      |      |      |          |       |
| Noroeste                                 | 2.6                           | .0   | 3.8  | 3.8  | 6.4  | 5.1  | 6.4  | 14.1 | 9.0  | 48.7 | 8.1      | 78    |
| Noreste                                  | 1.4                           | .0   | 5.7  | 2.9  | 15.7 | 12.9 | 8.6  | 11.4 | 8.6  | 32.9 | 6.7      | 70    |
| Norte                                    | 2.5                           | 2.5  | 1.3  | 11.3 | 5.0  | 5.0  | 8.8  | 10.0 | 8.8  | 45.0 | 7.5      | 80    |
| Occidental                               | 1.0                           | 3.0  | 1.0  | .0   | 6.0  | 4.0  | 10.0 | 8.0  | 18.0 | 49.0 | 8.5      | 100   |
| Centro                                   | 1.3                           | 5.3  | 4.0  | 7.0  | 7.6  | 7.0  | 10.6 | 10.3 | 9.0  | 37.9 | 7.0      | 301   |
| Golfo                                    | 8.2                           | 4.1  | 4.1  | 8.2  | 8.2  | 4.1  | 16.3 | 8.2  | 18.4 | 20.4 | 6.0      | 49    |
| Sureste                                  | .0                            | 5.9  | .0   | 5.9  | 5.9  | 11.8 | 23.5 | 23.5 | .0   | 23.5 | 6.6      | 17    |
| Pacífico Sur                             | 1.0                           | 2.0  | 2.0  | 4.0  | 6.0  | 4.0  | 11.0 | 19.0 | 16.0 | 35.0 | 7.5      | 100   |
| TOTAL                                    | 1.9                           | 3.3  | 3.1  | 5.5  | 7.5  | 6.3  | 10.4 | 11.7 | 11.3 | 38.9 | 7.3      | 795   |

(Continúa)

CUADRO 2.2.4 B  
DISTRIBUCION PORCENTUAL DE MUJERES ALGUNA VEZ UNIDAS SEGUN NUMERO DE HIJOS NACIDOS VIVOS, REGION DE RESIDENCIA  
Y AÑOS TRANSCURRIDOS DESDE LA PRIMERA UNION

| REGION DE RESIDENCIA | NUMERO DE HIJOS NACIDOS VIVOS |      |      |     |      |      |      |      |      |      |      | Promedio | TOTAL |
|----------------------|-------------------------------|------|------|-----|------|------|------|------|------|------|------|----------|-------|
|                      | 25-29 Años                    |      |      |     |      |      |      |      |      |      |      |          |       |
|                      | 0                             | 1    | 2    | 3   | 4    | 5    | 6    | 7    | 8    | 9+   |      |          |       |
| Noroeste             | 2.0                           | 2.0  | 4.1  | 4.1 | 4.1  | 10.2 | 10.2 | 4.1  | 6.1  | 53.1 | 8.1  | 49       |       |
| Noreste              | .0                            | 3.2  | 9.7  | 6.5 | 3.2  | 6.5  | 12.9 | 16.1 | 12.9 | 29.0 | 6.8  | 31       |       |
| Norte                | 1.6                           | 6.6  | .0   | 4.9 | 8.2  | 9.8  | 8.2  | 13.1 | 9.8  | 37.7 | 7.4  | 61       |       |
| Occidental           | 3.5                           | .0   | 2.3  | 2.3 | 3.5  | 2.3  | 4.7  | 4.7  | 15.1 | 61.6 | 8.9  | 86       |       |
| Centro               | 3.0                           | 4.3  | 6.5  | 3.0 | 6.0  | 9.9  | 6.5  | 9.1  | 11.6 | 40.1 | 7.4  | 232      |       |
| Golfo                | .0                            | .0   | 10.0 | 5.0 | 5.0  | 10.0 | 10.0 | 15.0 | 10.0 | 35.0 | 7.0  | 40       |       |
| Sureste              | .0                            | .0   | 14.3 | .0  | .0   | .0   | .0   | 14.3 | 14.3 | 57.1 | 8.4  | 7        |       |
| Pacifico Sur         | 3.1                           | .0   | 1.5  | 4.6 | 6.2  | 9.2  | 10.8 | 12.3 | 9.2  | 43.1 | 8.0  | 65       |       |
| TOTAL                | 2.5                           | 2.8  | 4.9  | 3.7 | 5.4  | 8.4  | 7.7  | 9.6  | 11.2 | 43.8 | 7.7  | 571      |       |
| 30 + Años            |                               |      |      |     |      |      |      |      |      |      |      |          |       |
| REGION DE RESIDENCIA |                               |      |      |     |      |      |      |      |      |      |      |          |       |
| Noroeste             | 7.1                           | 14.3 | 7.1  | 7.1 | 14.3 | 14.3 | 7.1  | .0   | .0   | 28.6 | 5.3  | 14       |       |
| Noreste              | .0                            | 5.9  | .0   | .0  | 5.9  | 17.6 | .0   | 5.9  | 11.8 | 52.9 | 8.1  | 17       |       |
| Norte                | 3.0                           | 3.0  | .0   | 3.0 | 6.1  | .0   | 6.1  | 9.1  | 6.1  | 63.6 | 9.0  | 33       |       |
| Occidental           | .0                            | .0   | 2.4  | .0  | 4.8  | 7.1  | 4.8  | 9.5  | 9.5  | 61.9 | 9.5  | 42       |       |
| Centro               | 3.3                           | 1.1  | 1.1  | 5.6 | 7.8  | 4.4  | 7.8  | 11.1 | 5.6  | 52.2 | 8.6  | 90       |       |
| Golfo                | .0                            | .0   | .0   | .0  | 17.6 | 5.9  | .0   | 17.6 | 11.8 | 47.1 | 8.5  | 17       |       |
| Sureste              | .0                            | 20.0 | .0   | .0  | .0   | .0   | .0   | .0   | 20.0 | 60.0 | 10.0 | 5        |       |
| Pacifico Sur         | 8.0                           | .0   | .0   | 4.0 | 4.0  | 4.0  | 4.0  | 12.0 | 12.0 | 52.0 | 8.4  | 25       |       |
| TOTAL                | 2.9                           | 2.5  | 1.2  | 3.3 | 7.4  | 5.8  | 5.3  | 9.9  | 7.8  | 53.9 | 8.6  | 263      |       |

(Concluye)

CUADRO 2.2.4 C

DISTRIBUCION PORCENTUAL DE LAS MUJERES ALGUNA VEZ UNIDAS SEGUN EL NUMERO DE HIJOS NACIDOS VIVOS, TAMAÑO DE LA LOCALIDAD DE RESIDENCIA Y AÑOS TRANSCURRIDOS DESDE LA PRIMERA UNION

| AÑOS TRANSCURRIDOS<br>DESDE LA 1a. UNION | NUMERO DE HIJOS NACIDOS VIVOS |             |             |             |             |            |            |            |            |             | Promedio   | TOTAL        |
|--|-------------------------------|-------------|-------------|-------------|-------------|------------|------------|------------|------------|-------------|------------|--------------|
|  | 0                             | 1           | 2           | 3           | 4           | 5          | 6          | 7          | 8          | 9+          |            |              |
| <b>TOTAL</b>                             |                               |             |             |             |             |            |            |            |            |             |            |              |
| <b>TAMAÑO DE LOCALIDAD DE RESIDENCIA</b> |                               |             |             |             |             |            |            |            |            |             |            |              |
| - 2 500 habitantes                       | 7.1                           | 9.8         | 10.6        | 11.5        | 9.7         | 9.1        | 8.8        | 8.7        | 7.2        | 17.5        | 5.1        | 2,605        |
| 2 500-19 999                             | 5.5                           | 12.9        | 15.1        | 10.4        | 9.6         | 9.5        | 6.5        | 7.8        | 5.8        | 16.9        | 4.8        | 550          |
| 20 000-499 999                           | 9.7                           | 12.2        | 15.5        | 13.4        | 11.7        | 8.6        | 7.5        | 5.5        | 3.9        | 12.1        | 4.2        | 1,373        |
| 500 000 y más                            | 7.8                           | 15.1        | 16.5        | 14.5        | 11.2        | 9.3        | 7.6        | 5.3        | 4.2        | 8.6         | 3.9        | 1,727        |
| <b>TOTAL</b>                             | <b>7.7</b>                    | <b>12.0</b> | <b>13.7</b> | <b>12.6</b> | <b>10.5</b> | <b>9.1</b> | <b>8.0</b> | <b>7.0</b> | <b>5.5</b> | <b>13.8</b> | <b>4.5</b> | <b>6,255</b> |
| <b>- 5 Años</b>                          |                               |             |             |             |             |            |            |            |            |             |            |              |
| <b>TAMAÑO DE LOCALIDAD DE RESIDENCIA</b> |                               |             |             |             |             |            |            |            |            |             |            |              |
| - 2 500 habitantes                       | 26.1                          | 35.9        | 27.9        | 8.7         | 1.3         | .0         | .0         | .0         | .2         | .0          | 1.2        | 552          |
| 2 500-19 999                             | 16.5                          | 43.8        | 32.2        | 7.4         | .0          | .0         | .0         | .0         | .0         | .0          | 1.3        | 121          |
| 20 000-499 999                           | 32.7                          | 34.9        | 24.4        | 7.7         | .0          | .3         | .0         | .0         | .0         | .0          | 1.1        | 312          |
| 500 000 y más                            | 22.5                          | 42.1        | 26.1        | 8.1         | .9          | .2         | .0         | .0         | .0         | .0          | 1.2        | 444          |
| <b>TOTAL</b>                             | <b>25.6</b>                   | <b>38.3</b> | <b>26.9</b> | <b>8.2</b>  | <b>.8</b>   | <b>.1</b>  | <b>.0</b>  | <b>.0</b>  | <b>.1</b>  | <b>.0</b>   | <b>1.2</b> | <b>1,429</b> |
| <b>5-9 Años</b>                          |                               |             |             |             |             |            |            |            |            |             |            |              |
| <b>TAMAÑO DE LOCALIDAD DE RESIDENCIA</b> |                               |             |             |             |             |            |            |            |            |             |            |              |
| - 2 500 habitantes                       | 2.9                           | 5.7         | 17.6        | 32.9        | 23.7        | 11.7       | 3.3        | 1.2        | .4         | .6          | 3.3        | 489          |
| 2 500-19 999                             | 3.4                           | 6.8         | 31.4        | 26.3        | 18.6        | 8.5        | 3.4        | 1.7        | .0         | .0          | 3.0        | 118          |
| 20 000-499 999                           | 3.8                           | 10.3        | 29.5        | 29.5        | 18.5        | 6.2        | 1.7        | .7         | .0         | .0          | 2.8        | 292          |
| 500 000 y más                            | 3.4                           | 9.1         | 26.8        | 32.2        | 15.7        | 8.3        | 3.4        | .9         | .3         | .0          | 2.9        | 351          |
| <b>TOTAL</b>                             | <b>3.3</b>                    | <b>7.8</b>  | <b>24.2</b> | <b>31.3</b> | <b>19.8</b> | <b>9.1</b> | <b>3.0</b> | <b>1.0</b> | <b>.2</b>  | <b>.2</b>   | <b>3.0</b> | <b>1,250</b> |

(Continúa)

CUADRO 2.2.4 C  
DISTRIBUCION PORCENTUAL DE LAS MUJERES ALGUNA VEZ UNIDAS SEGUN EL NUMERO DE HIJOS NACIDOS VIVOS, TAMAÑO DE LA LOCALIDAD DE RESIDENCIA Y AÑOS TRANSCURRIDOS DESDE LA PRIMERA UNION

| AÑOS TRANSCURRIDOS<br>DESDE LA 1a. UNION | NUMERO DE HIJOS NACIDOS VIVOS |            |            |             |             |             |             |             |             |             | Promedio   | TOTAL        |
|--|-------------------------------|------------|------------|-------------|-------------|-------------|-------------|-------------|-------------|-------------|------------|--------------|
|  | 0                             | 1          | 2          | 3           | 4           | 5           | 6           | 7           | 8           | 9+          |            |              |
| 10-14 Años                               |                               |            |            |             |             |             |             |             |             |             |            |              |
| TAMAÑO DE LOCALIDAD DE RESIDENCIA        |                               |            |            |             |             |             |             |             |             |             |            |              |
| - 2 500 habitantes                       | 2.0                           | 2.3        | 4.3        | 10.6        | 14.9        | 24.3        | 22.3        | 11.9        | 5.6         | 1.8         | 5.0        | 444          |
| 2 500-19 999                             | 1.2                           | 6.2        | 2.5        | 13.6        | 22.2        | 27.2        | 12.3        | 11.1        | 2.5         | 1.2         | 4.6        | 81           |
| 20 000-499 999                           | 2.1                           | 5.6        | 9.4        | 14.5        | 20.1        | 19.2        | 15.8        | 8.1         | 2.6         | 2.6         | 4.4        | 234          |
| 500 000 y más                            | 2.3                           | 3.7        | 10.7       | 18.7        | 20.3        | 19.3        | 13.3        | 6.0         | 3.0         | 2.7         | 4.3        | 300          |
| <b>TOTAL</b>                             | <b>2.1</b>                    | <b>3.7</b> | <b>7.1</b> | <b>14.0</b> | <b>18.1</b> | <b>22.0</b> | <b>17.6</b> | <b>9.3</b>  | <b>4.0</b>  | <b>2.2</b>  | <b>4.7</b> | <b>1,059</b> |
| 15-19 Años                               |                               |            |            |             |             |             |             |             |             |             |            |              |
| TAMAÑO DE LOCALIDAD DE RESIDENCIA        |                               |            |            |             |             |             |             |             |             |             |            |              |
| - 2 500 habitantes                       | 1.1                           | 1.6        | 1.6        | 6.1         | 6.9         | 8.7         | 14.6        | 23.3        | 18.0        | 18.3        | 6.7        | 378          |
| 2 500-19 999                             | 2.2                           | 1.1        | 2.2        | 4.3         | 4.3         | 15.2        | 15.2        | 16.3        | 14.1        | 25.0        | 6.7        | 92           |
| 20 000-499 999                           | 2.4                           | 1.4        | 5.7        | 7.7         | 16.7        | 12.9        | 15.3        | 11.5        | 9.1         | 17.2        | 5.9        | 209          |
| 500 000 y más                            | 3.1                           | 4.4        | 7.9        | 8.3         | 15.3        | 14.4        | 15.7        | 11.4        | 11.4        | 8.3         | 5.2        | 229          |
| <b>TOTAL</b>                             | <b>2.0</b>                    | <b>2.2</b> | <b>4.2</b> | <b>6.8</b>  | <b>11.0</b> | <b>11.8</b> | <b>15.1</b> | <b>16.9</b> | <b>13.9</b> | <b>16.2</b> | <b>6.1</b> | <b>908</b>   |
| 20-24 Años                               |                               |            |            |             |             |             |             |             |             |             |            |              |
| TAMAÑO DE LOCALIDAD DE RESIDENCIA        |                               |            |            |             |             |             |             |             |             |             |            |              |
| - 2 500 habitantes                       | 1.7                           | 2.0        | 1.4        | 3.4         | 4.8         | 5.3         | 8.7         | 11.5        | 14.3        | 46.9        | 8.0        | 356          |
| 2 500-19 999                             | 2.7                           | 2.7        | 1.4        | 1.4         | 5.5         | 2.7         | 8.2         | 13.7        | 12.3        | 49.3        | 8.1        | 73           |
| 20 000-499 999                           | 2.3                           | 3.5        | 5.8        | 7.5         | 10.4        | 6.4         | 9.8         | 11.6        | 9.8         | 32.9        | 6.8        | 173          |
| 500 000 y más                            | 1.6                           | 5.7        | 4.7        | 9.3         | 10.9        | 9.3         | 15.0        | 11.4        | 6.7         | 25.4        | 6.2        | 193          |
| <b>TOTAL</b>                             | <b>1.9</b>                    | <b>3.3</b> | <b>3.1</b> | <b>5.5</b>  | <b>7.5</b>  | <b>6.3</b>  | <b>10.4</b> | <b>11.7</b> | <b>11.3</b> | <b>38.9</b> | <b>7.3</b> | <b>795</b>   |

(Continúa)



CUADRO 2.2.4 C  
DISTRIBUCION PORCENTUAL DE LAS MUJERES ALGUNA VEZ UNIDAS SEGUN EL NUMERO DE HIJOS NACIDOS VIVOS, TAMAÑO DE LA LOCALIDAD DE RESIDENCIA Y AÑOS TRANSCURRIDOS DESDE LA PRIMERA UNION

| AÑOS TRANSCURRIDOS<br>DESDE LA 1a. UNION | NUMERO DE HIJOS NACIDOS VIVOS |     |     |     |      |      |     |      |      |      | Promedio | TOTAL |
|--|-------------------------------|-----|-----|-----|------|------|-----|------|------|------|----------|-------|
|  | 0                             | 1   | 2   | 3   | 4    | 5    | 6   | 7    | 8    | 9+   |          |       |
| 25-29 Años                               |                               |     |     |     |      |      |     |      |      |      |          |       |
| TAMAÑO DE LOCALIDAD DE RESIDENCIA        |                               |     |     |     |      |      |     |      |      |      |          |       |
| - 2 500 habitantes                       | 2.2                           | .7  | 1.9 | 1.9 | 4.8  | 5.6  | 8.5 | 10.7 | 11.1 | 52.6 | 8.5      | 270   |
| 2 500-19 999                             | .0                            | 2.4 | 4.8 | .0  | 9.5  | 9.5  | 4.8 | 11.9 | 16.7 | 40.5 | 8.1      | 42    |
| 20 000-499 999                           | 2.8                           | 3.8 | 5.7 | 8.5 | 3.8  | 11.3 | 8.5 | 5.7  | 7.5  | 42.5 | 7.3      | 106   |
| 500 000 y más                            | 3.3                           | 5.9 | 9.8 | 4.6 | 6.5  | 11.1 | 6.5 | 9.8  | 12.4 | 30.1 | 6.6      | 153   |
| TOTAL                                    | 2.5                           | 2.8 | 4.9 | 3.7 | 5.4  | 8.4  | 7.7 | 9.6  | 11.2 | 43.8 | 7.7      | 571   |
| 30 + Años                                |                               |     |     |     |      |      |     |      |      |      |          |       |
| TAMAÑO DE LOCALIDAD DE RESIDENCIA        |                               |     |     |     |      |      |     |      |      |      |          |       |
| - 2 500 habitantes                       | 2.6                           | 2.6 | .9  | 2.6 | 6.9  | 4.3  | 5.2 | 8.6  | 9.5  | 56.9 | 8.5      | 116   |
| 2 500-19 999                             | 4.3                           | 4.3 | .0  | 4.3 | 4.3  | .0   | .0  | 8.7  | 4.3  | 69.6 | 9.6      | 23    |
| 20 000-499 999                           | 6.4                           | 4.3 | 2.1 | 4.3 | 4.3  | 8.5  | 6.4 | 10.6 | 6.4  | 46.8 | 8.1      | 47    |
| 500 000 y más                            | .0                            | .0  | 1.8 | 3.5 | 12.3 | 8.8  | 7.0 | 12.3 | 7.0  | 47.4 | 8.6      | 57    |
| TOTAL                                    | 2.9                           | 2.5 | 1.2 | 3.3 | 7.4  | 5.8  | 5.3 | 9.9  | 7.8  | 53.9 | 8.6      | 243   |

(Concluye)

CUADRO 2.2.4 D  
DISTRIBUCION PORCENTUAL DE LAS MUJERES ALGUNA VEZ UNIDAS SEGUN EL NUMERO DE HIJOS NACIDOS VIVOS, TIPO DE LA LOCALIDAD DE RESIDENCIA Y AÑOS TRANSCURRIDOS DESDE LA PRIMERA UNION

| AÑOS TRANSCURRIDOS<br>DESDE LA 1a. UNION | NUMERO DE HIJOS NACIDOS VIVOS |      |      |      |      |      |     |     |     |      | Promedio | TOTAL |
|--|-------------------------------|------|------|------|------|------|-----|-----|-----|------|----------|-------|
|  | 0                             | 1    | 2    | 3    | 4    | 5    | 6   | 7   | 8   | 9+   |          |       |
| TOTAL                                    |                               |      |      |      |      |      |     |     |     |      |          |       |
| TIPO DE LOCALIDAD DE RESIDENCIA          |                               |      |      |      |      |      |     |     |     |      |          |       |
| - 2 500 habitantes                       | 7.1                           | 9.8  | 10.6 | 11.5 | 9.7  | 9.1  | 8.8 | 8.7 | 7.2 | 17.5 | 5.1      | 2,605 |
| 2 500-19 999                             | 5.5                           | 12.9 | 15.1 | 10.4 | 9.6  | 9.5  | 6.5 | 7.8 | 5.8 | 16.9 | 4.8      | 550   |
| 20 000 y más                             | 8.6                           | 13.8 | 16.1 | 14.0 | 11.4 | 9.0  | 7.5 | 5.4 | 4.0 | 10.2 | 4.0      | 3,100 |
| TOTAL                                    | 7.7                           | 12.0 | 13.7 | 12.6 | 10.5 | 9.1  | 8.0 | 7.0 | 5.5 | 13.8 | 4.5      | 6,255 |
| - 5 Años                                 |                               |      |      |      |      |      |     |     |     |      |          |       |
| TIPO DE LOCALIDAD DE RESIDENCIA          |                               |      |      |      |      |      |     |     |     |      |          |       |
| - 2 500 habitantes                       | 26.1                          | 35.9 | 27.9 | 8.7  | 1.3  | .0   | .0  | .0  | .2  | .0   | 1.2      | 552   |
| 2 500-19 999                             | 16.5                          | 43.8 | 32.2 | 7.4  | .0   | .0   | .0  | .0  | .0  | .0   | 1.3      | 121   |
| 20 000 y más                             | 26.7                          | 39.2 | 25.4 | 7.9  | .5   | .3   | .0  | .0  | .0  | .0   | 1.2      | 756   |
| TOTAL                                    | 25.6                          | 38.3 | 26.9 | 8.2  | .8   | .1   | .0  | .0  | .1  | .0   | 1.2      | 1,429 |
| 5-9 Años                                 |                               |      |      |      |      |      |     |     |     |      |          |       |
| TIPO DE LOCALIDAD DE RESIDENCIA          |                               |      |      |      |      |      |     |     |     |      |          |       |
| - 2 500 habitantes                       | 2.9                           | 5.7  | 17.6 | 32.9 | 23.7 | 11.7 | 3.3 | 1.2 | .4  | .6   | 3.3      | 489   |
| 2 500-19 999                             | 3.4                           | 6.8  | 31.4 | 26.3 | 18.6 | 8.5  | 3.4 | 1.7 | .0  | .0   | 3.0      | 118   |
| 20 000 y más                             | 3.6                           | 9.6  | 28.0 | 30.9 | 17.0 | 7.3  | 2.6 | .8  | .2  | .0   | 2.9      | 643   |
| TOTAL                                    | 3.3                           | 7.8  | 24.2 | 31.3 | 19.8 | 9.1  | 3.0 | 1.0 | .2  | .2   | 3.0      | 1,250 |

(Continúa)

CUADRO 2.2.4 D  
DISTRIBUCION PORCENTUAL DE LAS MUJERES ALGUNA VEZ UNIDAS SEGUN EL NUMERO DE HIJOS NACIDOS VIVOS, TIPO DE LA LOCALIDAD DE RESIDENCIA Y AÑOS TRANSCURRIDOS DESDE LA PRIMERA UNION

| AÑOS TRANSCURRIDOS<br>DESDE LA 1a. UNION | NUMERO DE HIJOS NACIDOS VIVOS |     |      |      |      |      |      |      |      |      | Promedio | TOTAL |
|--|-------------------------------|-----|------|------|------|------|------|------|------|------|----------|-------|
|  | 0                             | 1   | 2    | 3    | 4    | 5    | 6    | 7    | 8    | 9+   |          |       |
| 10-14 Años                               |                               |     |      |      |      |      |      |      |      |      |          |       |
| TIPO DE LOCALIDAD DE RESIDENCIA          |                               |     |      |      |      |      |      |      |      |      |          |       |
| - 2 500 habitantes                       | 2.0                           | 2.3 | 4.3  | 10.6 | 14.9 | 24.3 | 22.3 | 11.9 | 5.6  | 1.8  | 5.0      | 444   |
| 2 500-19 999                             | 1.2                           | 6.2 | 2.5  | 13.6 | 22.2 | 27.2 | 12.3 | 11.1 | 2.5  | 1.2  | 4.6      | 81    |
| 20 000 y más                             | 2.2                           | 4.5 | 10.1 | 16.9 | 20.2 | 19.3 | 14.4 | 6.9  | 2.8  | 2.6  | 4.3      | 534   |
| TOTAL                                    | 2.1                           | 3.7 | 7.1  | 14.0 | 18.1 | 22.0 | 17.6 | 9.3  | 4.0  | 2.2  | 4.7      | 1,059 |
| 15-19 Años                               |                               |     |      |      |      |      |      |      |      |      |          |       |
| TIPO DE LOCALIDAD DE RESIDENCIA          |                               |     |      |      |      |      |      |      |      |      |          |       |
| - 2 500 habitantes                       | 1.1                           | 1.6 | 1.6  | 6.1  | 6.9  | 8.7  | 14.6 | 23.3 | 18.0 | 18.3 | 6.7      | 378   |
| 2 500-19 999                             | 2.2                           | 1.1 | 2.2  | 4.3  | 4.3  | 15.2 | 15.2 | 16.3 | 14.1 | 25.0 | 6.7      | 92    |
| 20 000 y más                             | 2.7                           | 3.0 | 6.8  | 8.0  | 16.0 | 13.7 | 15.5 | 11.4 | 10.3 | 12.6 | 5.5      | 438   |
| TOTAL                                    | 2.0                           | 2.2 | 4.2  | 6.8  | 11.0 | 11.8 | 15.1 | 16.9 | 13.9 | 16.2 | 6.1      | 908   |
| 20-24 Años                               |                               |     |      |      |      |      |      |      |      |      |          |       |
| TIPO DE LOCALIDAD DE RESIDENCIA          |                               |     |      |      |      |      |      |      |      |      |          |       |
| - 2 500 habitantes                       | 1.7                           | 2.0 | 1.4  | 3.4  | 4.8  | 5.3  | 8.7  | 11.5 | 14.3 | 46.9 | 8.0      | 356   |
| 2 500-19 999                             | 2.7                           | 2.7 | 1.4  | 1.4  | 5.5  | 2.7  | 8.2  | 13.7 | 12.3 | 49.3 | 8.1      | 73    |
| 20 000 y más                             | 1.9                           | 4.6 | 5.2  | 8.5  | 10.7 | 7.9  | 12.6 | 11.5 | 8.2  | 29.0 | 6.5      | 366   |
| TOTAL                                    | 1.9                           | 3.3 | 3.1  | 5.5  | 7.5  | 6.3  | 10.4 | 11.7 | 11.3 | 38.9 | 7.3      | 795   |

(Continúa)

CUADRO 2.2.4 D  
DISTRIBUCION PORCENTUAL DE LAS MUJERES ALGUNA VEZ UNIDAS SEGUN EL NUMERO DE HIJOS NACIDOS VIVOS, TIPO DE LA LOCALIDAD DE RESIDENCIA Y AÑOS TRANSCURRIDOS DESDE LA PRIMERA UNION

| AÑOS TRANSCURRIDOS<br>DESDE LA 1a. UNION | NUMERO DE HIJOS NACIDOS VIVOS |     |     |     |     |      |     |      |      |      | Promedio TOTAL |     |
|--|-------------------------------|-----|-----|-----|-----|------|-----|------|------|------|----------------|-----|
|  | 0                             | 1   | 2   | 3   | 4   | 5    | 6   | 7    | 8    | 9+   |                |     |
| 25 -29 Años                              |                               |     |     |     |     |      |     |      |      |      |                |     |
| TIPO DE LOCALIDAD DE RESIDENCIA          |                               |     |     |     |     |      |     |      |      |      |                |     |
| - 2 500 habitantes                       | 2.2                           | .7  | 1.9 | 1.9 | 4.8 | 5.6  | 8.5 | 10.7 | 11.1 | 52.6 | 8.5            | 270 |
| 2 500 -19 999                            | .0                            | 2.4 | 4.8 | .0  | 9.5 | 9.5  | 4.8 | 11.9 | 16.7 | 40.5 | 8.1            | 42  |
| 20 000 y más                             | 3.1                           | 5.0 | 8.1 | 6.2 | 5.4 | 11.2 | 7.3 | 8.1  | 10.4 | 35.1 | 6.9            | 259 |
| TOTAL                                    | 2.5                           | 2.8 | 4.9 | 3.7 | 5.4 | 8.4  | 7.7 | 9.6  | 11.2 | 43.8 | 7.7            | 571 |
| 30 + Años                                |                               |     |     |     |     |      |     |      |      |      |                |     |
| TIPO DE LOCALIDAD DE RESIDENCIA          |                               |     |     |     |     |      |     |      |      |      |                |     |
| - 2 500 habitantes                       | 2.6                           | 2.6 | .9  | 2.6 | 6.9 | 4.3  | 5.2 | 8.6  | 9.5  | 56.9 | 8.5            | 116 |
| 2 500 -19 999                            | 4.3                           | 4.3 | .0  | 4.3 | 4.3 | .0   | .0  | 8.7  | 4.3  | 69.6 | 9.6            | 23  |
| 20 000 y más                             | 2.9                           | 1.9 | 1.9 | 3.8 | 8.7 | 8.7  | 6.7 | 11.5 | 6.7  | 47.1 | 8.4            | 104 |
| TOTAL                                    | 2.9                           | 2.5 | 1.2 | 3.3 | 7.4 | 5.8  | 5.3 | 9.9  | 7.8  | 53.9 | 8.6            | 243 |

(Concluye)

CUADRO 2.2.4 E  
DISTRIBUCION PORCENTUAL DE LAS MUJERES ALGUNA VEZ UNIDAS SEGUN EL NUMERO DE HIJOS NACIDOS VIVOS, OCUPACION DEL  
MARIDO Y AÑOS TRANSCURRIDOS DESDE LA PRIMERA UNION

| OCUPACION DEL MARIDO           | NUMERO DE HIJOS NACIDOS VIVOS |             |             |             |             |             |            |            |            |             | Promedio TOTAL |            |              |
|--------------------------------|-------------------------------|-------------|-------------|-------------|-------------|-------------|------------|------------|------------|-------------|----------------|------------|--------------|
|                                | 0                             | 1           | 2           | 3           | 4           | 5           | 6          | 7          | 8          | 9+          |                |            |              |
| <b>TOTAL</b>                   |                               |             |             |             |             |             |            |            |            |             |                |            |              |
| <b>OCUPACION DEL MARIDO</b>    |                               |             |             |             |             |             |            |            |            |             |                |            |              |
| Nunca trabajó                  | 28.6                          | 42.9        | 28.6        | .0          | 10.1        | .0          | .0         | .0         | .0         | .0          | .0             | 1.0        | 7            |
| Profes. técn. adimores y prop. | 11.4                          | 16.7        | 20.9        | 15.3        | 10.1        | 7.4         | 6.3        | 5.1        | 1.9        | 4.9         | 4.9            | 3.2        | 693          |
| Empleados administrativos      | 10.4                          | 16.5        | 18.9        | 15.8        | 12.1        | 8.1         | 4.7        | 4.7        | 3.4        | 5.4         | 5.4            | 3.4        | 297          |
| Comerciantes y vendedores      | 6.8                           | 11.5        | 16.2        | 12.9        | 12.0        | 9.2         | 7.5        | 7.3        | 3.3        | 13.2        | 13.2           | 4.4        | 425          |
| Agric.,ejidatarios y ganaderos | 4.4                           | 5.1         | 6.5         | 9.3         | 9.8         | 9.2         | 10.7       | 10.5       | 9.2        | 25.2        | 25.2           | 6.1        | 1,060        |
| Obreros agrícolas              | 8.6                           | 12.0        | 12.7        | 12.3        | 9.3         | 9.9         | 6.8        | 7.8        | 6.0        | 14.6        | 14.6           | 4.6        | 1,296        |
| Trabajadores domésticos        | 25.0                          | 12.5        | 25.0        | .0          | 12.5        | .0          | .0         | 12.5       | .0         | 12.5        | 12.5           | 3.1        | 8            |
| Trabajadores en otros serv.    | 7.6                           | 13.1        | 14.5        | 14.2        | 11.9        | 10.5        | 8.4        | 4.4        | 4.7        | 10.6        | 10.6           | 4.2        | 746          |
| Obreros espec. no agrícolas    | 7.1                           | 13.0        | 14.1        | 12.3        | 11.1        | 8.7         | 8.4        | 6.2        | 5.8        | 13.2        | 13.2           | 4.5        | 1,579        |
| Obreros no especializados      | 5.4                           | 10.8        | 9.5         | 16.2        | 13.5        | 6.8         | 9.5        | 16.2       | 5.4        | 6.8         | 6.8            | 4.5        | 74           |
| <b>S-TOTAL</b>                 | <b>7.7</b>                    | <b>11.9</b> | <b>13.7</b> | <b>12.6</b> | <b>10.6</b> | <b>9.1</b>  | <b>8.0</b> | <b>7.0</b> | <b>5.5</b> | <b>13.8</b> | <b>13.8</b>    | <b>4.5</b> | <b>6,185</b> |
| <b>N.S.</b>                    | <b>12.9</b>                   | <b>18.6</b> | <b>15.7</b> | <b>15.7</b> | <b>4.3</b>  | <b>10.0</b> | <b>8.6</b> | <b>1.4</b> | <b>2.9</b> | <b>10.0</b> | <b>10.0</b>    | <b>3.4</b> | <b>70</b>    |
| <b>TOTAL</b>                   | <b>7.7</b>                    | <b>12.0</b> | <b>13.7</b> | <b>12.6</b> | <b>10.5</b> | <b>9.1</b>  | <b>8.0</b> | <b>7.0</b> | <b>5.5</b> | <b>13.8</b> | <b>13.8</b>    | <b>4.5</b> | <b>6,255</b> |
|                                |                               |             |             |             |             |             |            |            |            |             |                |            |              |
| <b>OCUPACION DEL MARIDO</b>    |                               |             |             |             |             |             |            |            |            |             |                |            |              |
| Nunca trabajó                  | 40.0                          | 60.0        | .0          | .0          | .0          | .0          | .0         | .0         | .0         | .0          | .0             | .6         | 5            |
| Profes. técn. adimores y prop. | 32.5                          | 38.8        | 25.7        | 2.9         | .0          | .0          | .0         | .0         | .0         | .0          | .0             | 1.0        | 206          |
| Empleados administrativos      | 31.1                          | 38.9        | 22.2        | 7.8         | .0          | .0          | .0         | .0         | .0         | .0          | .0             | 1.1        | 90           |
| Comerciantes y vendedores      | 25.8                          | 38.7        | 31.2        | 3.2         | .0          | 1.1         | .0         | .0         | .0         | .0          | .0             | 1.2        | 93           |
| Agric.,ejidatarios y ganaderos | 27.2                          | 31.1        | 24.3        | 15.5        | 1.9         | .0          | .0         | .0         | .0         | .0          | .0             | 1.3        | 103          |
| Obreros agrícolas              | 26.8                          | 35.9        | 28.3        | 8.2         | .6          | .0          | .0         | .0         | .3         | .0          | .0             | 1.2        | 343          |
| Trabajadores domésticos        | .0                            | 50.0        | 50.0        | .0          | .0          | .0          | .0         | .0         | .0         | .0          | .0             | 1.5        | 2            |
| Trabajadores en otros serv.    | 23.0                          | 37.9        | 27.0        | 11.5        | .6          | .0          | .0         | .0         | .0         | .0          | .0             | 1.3        | 174          |
| Obreros espec. no agrícolas    | 20.2                          | 41.5        | 28.0        | 8.5         | 1.6         | .3          | .0         | .0         | .0         | .0          | .0             | 1.3        | 386          |
| Obreros no especializados      | 23.1                          | 30.8        | 23.1        | 23.1        | .0          | .0          | .0         | .0         | .0         | .0          | .0             | 1.5        | 13           |
| <b>S-TOTAL</b>                 | <b>25.6</b>                   | <b>38.2</b> | <b>27.1</b> | <b>8.2</b>  | <b>.8</b>   | <b>.1</b>   | <b>.0</b>  | <b>.0</b>  | <b>.1</b>  | <b>.0</b>   | <b>.0</b>      | <b>1.2</b> | <b>1,415</b> |
| <b>N.S.</b>                    | <b>28.6</b>                   | <b>50.0</b> | <b>14.3</b> | <b>7.1</b>  | <b>.0</b>   | <b>.0</b>   | <b>.0</b>  | <b>.0</b>  | <b>.0</b>  | <b>.0</b>   | <b>.0</b>      | <b>1.0</b> | <b>14</b>    |
| <b>TOTAL</b>                   | <b>25.6</b>                   | <b>38.3</b> | <b>26.9</b> | <b>8.2</b>  | <b>.8</b>   | <b>.1</b>   | <b>.0</b>  | <b>.0</b>  | <b>.1</b>  | <b>.0</b>   | <b>.0</b>      | <b>1.2</b> | <b>1,429</b> |

(Continúa)



CUADRO 2.2.4. E  
DISTRIBUCION PORCENTUAL DE LAS MUJERES ALGUNA VEZ UNIDAS SEGUN EL NUMERO DE HIJOS NACIDOS VIVOS; OCUPACION DEL  
MARIDO Y AÑOS TRANSCURRIDOS DESDE LA PRIMERA UNION

| AÑOS TRANSCURRIDOS<br>DESDE LA 1a. UNION | 9 NUMERO DE HIJOS NACIDOS VIVOS |      |       |      |      |      |      |      |      |      | Promedio TOTAL |      |     |     |
|--|---------------------------------|------|-------|------|------|------|------|------|------|------|----------------|------|-----|-----|
|  | 0                               | 1    | 2     | 3    | 4    | 5    | 6    | 7    | 8    | 9+   |                |      |     |     |
| 15-19 Años                               |                                 |      |       |      |      |      |      |      |      |      |                |      |     |     |
| OCUPACION DEL MARIDO                     |                                 |      |       |      |      |      |      |      |      |      |                |      |     |     |
| Nunca trabajó                            | .0                              | .0   | 100.0 | .0   | .0   | .0   | .0   | .0   | .0   | .0   | .0             | .0   | 2.0 | 1   |
| Profes. técn. admores. y prop.           | .0                              | 2.4  | 11.8  | 16.5 | 12.9 | 15.3 | 22.4 | 9.4  | 7.1  | .0   | .0             | .0   | 4.8 | 85  |
| Empleados administrativos                | 2.7                             | 5.4  | 2.7   | 16.2 | 16.2 | 10.8 | 10.6 | 13.5 | 10.8 | 2.4  | 2.4            | 10.8 | 5.4 | 37  |
| Comerciantes y vendedores                | .0                              | 1.5  | 5.9   | 7.4  | 19.1 | 11.8 | 13.2 | 13.2 | 8.8  | 19.1 | 19.1           | 19.1 | 6.0 | 68  |
| Agríc., ejidatarios y ganaderos          | 2.2                             | 1.6  | 1.6   | 4.9  | 8.6  | 5.9  | 16.8 | 20.5 | 15.7 | 22.2 | 22.2           | 22.2 | 6.7 | 185 |
| Obreros agrícolas                        | .6                              | 2.8  | 1.7   | 5.6  | 6.2  | 12.4 | 11.8 | 23.0 | 18.0 | 18.0 | 18.0           | 18.0 | 6.6 | 178 |
| Trabajadores domésticos                  | .0                              | .0   | .0    | .0   | .0   | .0   | .0   | .0   | .0   | .0   | .0             | .0   | .0  | -   |
| Trabajadores en otros servicios          | 2.9                             | 2.9  | 5.8   | 4.8  | 15.4 | 16.3 | 20.2 | 10.6 | 10.6 | 10.6 | 10.6           | 10.6 | 5.6 | 104 |
| Obreros espec. no agrícolas              | 3.1                             | .9   | 3.9   | 5.2  | 10.9 | 14.0 | 12.2 | 15.3 | 15.7 | 18.8 | 18.8           | 18.8 | 6.3 | 229 |
| Obreros no especializados                | .0                              | 8.3  | .0    | 8.3  | 8.3  | .0   | 25.0 | 41.7 | 8.3  | .0   | .0             | .0   | 5.8 | 12  |
| S-TOTAL                                  | 1.8                             | 2.1  | 4.1   | 6.9  | 11.0 | 11.9 | 15.1 | 16.9 | 13.9 | 16.2 | 16.2           | 16.2 | 6.2 | 899 |
| N.S.                                     | 22.2                            | 11.1 | 11.1  | .0   | 11.1 | .0   | 11.1 | 11.1 | 11.1 | 11.1 | 11.1           | 11.1 | 4.2 | 9   |
| TOTAL                                    | 2.0                             | 2.2  | 4.2   | 6.8  | 11.0 | 11.8 | 15.1 | 16.9 | 13.9 | 16.2 | 16.2           | 16.2 | 6.1 | 908 |
| 20-24 Años                               |                                 |      |       |      |      |      |      |      |      |      |                |      |     |     |
| OCUPACION DEL MARIDO                     |                                 |      |       |      |      |      |      |      |      |      |                |      |     |     |
| Nunca trabajó                            | .0                              | .0   | .0    | .0   | .0   | .0   | .0   | .0   | .0   | .0   | .0             | .0   | .0  | -   |
| Profes. técn. admores. y prop.           | .0                              | 6.5  | 5.2   | 13.0 | 13.0 | 6.5  | 15.6 | 16.9 | 7.8  | .0   | .0             | .0   | 5.7 | 77  |
| Empleados administrativos                | .0                              | .0   | .0    | .0   | 32.0 | 20.0 | 4.0  | 16.0 | 4.0  | 24.0 | 24.0           | 24.0 | 6.6 | 25  |
| Comerciantes y vendedores                | .0                              | 5.0  | 1.7   | 10.0 | 5.0  | 8.3  | 16.7 | 10.0 | 1.7  | 41.7 | 41.7           | 41.7 | 7.2 | 60  |
| Agríc., ejidatarios y ganaderos          | 2.0                             | 1.5  | 1.0   | 2.0  | 5.4  | 5.9  | 12.3 | 10.3 | 16.7 | 42.9 | 42.9           | 42.9 | 7.9 | 203 |
| Obreros agrícolas                        | 2.0                             | 2.6  | 2.6   | 4.6  | 5.3  | 5.3  | 6.6  | 14.5 | 11.2 | 45.4 | 45.4           | 45.4 | 7.8 | 152 |
| Trabajadores domésticos                  | .0                              | .0   | 33.3  | .0   | .0   | .0   | .0   | 33.3 | .0   | 33.3 | 33.3           | 33.3 | 6.0 | 3   |
| Trabajadores en otros servicios          | 3.4                             | 5.6  | 5.6   | 9.0  | 6.7  | 3.4  | 6.7  | 7.9  | 12.4 | 39.3 | 39.3           | 39.3 | 6.9 | 89  |
| Obreros espec. no agrícolas              | 2.9                             | 2.9  | 3.5   | 3.5  | 7.1  | 5.3  | 11.2 | 11.2 | 11.8 | 40.6 | 40.6           | 40.6 | 7.5 | 170 |
| Obreros no especializados                | .0                              | .0   | 22.2  | 11.1 | 22.2 | 11.1 | .0   | .0   | .0   | 33.3 | 33.3           | 33.3 | 5.7 | 9   |
| S-TOTAL                                  | 1.9                             | 3.2  | 3.2   | 5.3  | 7.6  | 6.1  | 10.5 | 11.8 | 11.4 | 39.0 | 39.0           | 39.0 | 7.3 | 788 |
| N.S.                                     | .0                              | 14.3 | .0    | 28.6 | .0   | 28.6 | .0   | .0   | .0   | 28.6 | 28.6           | 28.6 | 5.0 | 7   |
| TOTAL                                    | 1.9                             | 3.3  | 3.1   | 5.5  | 7.5  | 6.3  | 10.4 | 11.7 | 11.3 | 38.9 | 38.9           | 38.9 | 7.3 | 795 |

(Continúa)

CUADRO 2.2.4 E  
DISTRIBUCION PORCENTUAL DE LAS MUJERES ALGUNA VEZ UNIDAS SEGUN EL NUMERO DE HIJOS NACIDOS VIVOS, OCUPACION DEL  
MARIDO Y AÑOS TRANSCURRIDOS DESDE LA PRIMERA UNION

| OCUPACION DEL MARIDO            | NUMERO DE HIJOS NACIDOS VIVOS         |      |      |      |       |      |      |      |      |       | Promedio | TOTAL |
|---------------------------------|---------------------------------------|------|------|------|-------|------|------|------|------|-------|----------|-------|
|                                 | AÑOS TRANSCURRIDOS DESDE LA 1a. UNION |      |      |      |       |      |      |      |      |       |          |       |
|                                 | 0                                     | 1    | 2    | 3    | 4     | 5    | 6    | 7    | 8    | 9+    |          |       |
| 25-29 Años                      |                                       |      |      |      |       |      |      |      |      |       |          |       |
| Nunca trabajó                   | 4.5                                   | 11.4 | 6.8  | 9.1  | 4.5   | 22.7 | 6.8  | 11.4 | 6.0  | 22.7  | 5.4      | 44    |
| Profes. técn. admores. y prop.  | 7.7                                   | 7.7  | 7.7  | 7.7  | 7.7   | 15.4 | 7.7  | 15.4 | 15.4 | 23.1  | 6.7      | 13    |
| Empleados administrativos       | 8.3                                   | 8.3  | 2.8  | 8.3  | 5.6   | 11.1 | 5.6  | 11.1 | 13.9 | 33.3  | 6.9      | 36    |
| Comerciantes y vendedores       | 3.0                                   | 1.2  | 2.4  | 2.4  | 4.2   | 6.0  | 6.6  | 10.8 | 10.8 | 52.7  | 8.4      | 167   |
| Agríc. ejidatarios y ganaderos  | 1.8                                   | 0.0  | 1.8  | 3.6  | 5.4   | 5.4  | 8.9  | 12.5 | 10.7 | 50.0  | 8.3      | 112   |
| Obreros agrícolas               | 0.0                                   | 0.0  | 0.0  | 0.0  | 0.0   | 0.0  | 0.0  | 0.0  | 0.0  | 0.0   | 0.0      | 52    |
| Obreros domésticos              | 3.8                                   | 3.8  | 11.5 | 3.8  | 7.7   | 19.5 | 5.8  | 5.8  | 9.6  | 36.5  | 6.9      | 52    |
| Trabajadores en otros servicios | 1.5                                   | 2.3  | 8.3  | 2.3  | 6.0   | 9.8  | 5.3  | 5.3  | 14.3 | 43.6  | 7.9      | 133   |
| Obreros espec. no agrícolas     | 0.0                                   | 0.0  | 0.0  | 0.0  | 14.3  | 6.8  | 0.0  | 28.6 | 28.6 | 28.6  | 7.7      | 7     |
| Obreros no especializados       | 2.3                                   | 2.8  | 4.8  | 3.7  | 5.5   | 8.3  | 7.6  | 9.8  | 11.2 | 44.0  | 7.7      | 564   |
| S-TOTAL                         | 14.3                                  | 0.0  | 14.3 | 0.0  | 0.0   | 14.3 | 14.3 | 0.0  | 14.3 | 28.6  | 5.9      | 7     |
| N.S.                            | 2.5                                   | 2.8  | 4.9  | 3.7  | 5.4   | 8.4  | 7.7  | 9.6  | 11.2 | 43.8  | 7.7      | 571   |
| TOTAL                           | 2.5                                   | 2.8  | 4.9  | 3.7  | 5.4   | 8.4  | 7.7  | 9.6  | 11.2 | 43.8  | 7.7      | 571   |
| 30 + Años                       |                                       |      |      |      |       |      |      |      |      |       |          |       |
| OCUPACION DEL MARIDO            |                                       |      |      |      |       |      |      |      |      |       |          |       |
| Nunca trabajó                   | 5.6                                   | 0.0  | 0.0  | 0.0  | 0.0   | 5.6  | 5.6  | 11.1 | 5.6  | 55.6  | 8.6      | 18    |
| Profes. técn. admores. y prop.  | 0.0                                   | 0.0  | 0.0  | 11.1 | 0.0   | 5.6  | 5.6  | 11.1 | 12.5 | 37.5  | 8.9      | 8     |
| Empleados administrativos       | 0.0                                   | 0.0  | 0.0  | 0.0  | 0.0   | 12.5 | 12.5 | 25.0 | 6.7  | 33.3  | 7.5      | 15    |
| Comerciantes y vendedores       | 2.7                                   | 1.3  | 1.3  | 2.7  | 4.0   | 4.0  | 4.0  | 8.0  | 9.3  | 62.7  | 9.1      | 75    |
| Agríc. ejidatarios y ganaderos  | 4.3                                   | 4.3  | 0.0  | 4.3  | 8.7   | 2.2  | 10.9 | 10.9 | 8.7  | 56.5  | 8.3      | 46    |
| Obreros agrícolas               | 0.0                                   | 0.0  | 0.0  | 0.0  | 0.0   | 0.0  | 0.0  | 0.0  | 0.0  | 0.0   | 0.0      | 19    |
| Obreros domésticos              | 5.3                                   | 5.3  | 0.0  | 5.3  | 10.5  | 15.8 | 5.8  | 10.5 | 5.3  | 47.4  | 8.1      | 60    |
| Trabajadores en otros servicios | 3.3                                   | 3.3  | 3.3  | 3.3  | 8.3   | 5.0  | 5.0  | 8.3  | 6.7  | 50.0  | 8.6      | 40    |
| Obreros espec. no agrícolas     | 0.0                                   | 0.0  | 0.0  | 0.0  | 100.0 | 0.0  | 0.0  | 0.0  | 0.0  | 0.0   | 4.0      | 1     |
| Obreros no especializados       | 2.9                                   | 2.5  | 1.2  | 3.3  | 7.4   | 5.8  | 5.4  | 9.9  | 7.9  | 53.7  | 8.6      | 242   |
| S-TOTAL                         | 0.0                                   | 0.0  | 0.0  | 0.0  | 0.0   | 0.0  | 0.0  | 0.0  | 0.0  | 100.0 | 9.0      | 1     |
| N.S.                            | 2.9                                   | 2.5  | 1.2  | 3.3  | 7.4   | 5.8  | 5.4  | 9.9  | 7.9  | 53.7  | 8.6      | 242   |
| TOTAL                           | 2.9                                   | 2.5  | 1.2  | 3.3  | 7.4   | 5.8  | 5.4  | 9.9  | 7.9  | 53.9  | 8.6      | 243   |
| (Concluye)                      |                                       |      |      |      |       |      |      |      |      |       |          |       |



CUADRO 2.2.4 F  
DISTRIBUCION PORCENTUAL DE LAS MUJERES ALGUNA VEZ UNIDAS SEGUN EL NUMERO DE HIJOS NACIDOS VIVOS, OCUPACION ACTUAL  
O ULTIMA DE LA MUJER Y AÑOS TRANSCURRIDOS DESDE LA PRIMERA UNION

| OCUPACION DE LA MUJER                        | NUMERO DE HIJOS NACIDOS VIVOS |      |      |      |      |     |     |     |     |      | Promedio TOTAL |       |
|--|-------------------------------|------|------|------|------|-----|-----|-----|-----|------|----------------|-------|
|  | 0                             | 1    | 2    | 3    | 4    | 5   | 6   | 7   | 8   | 9+   |                |       |
| <b>AÑOS TRANSCURRIDOS DESDE LA 1a. UNION</b> |                               |      |      |      |      |     |     |     |     |      |                |       |
| <b>TOTAL</b>                                 | 7.7                           | 12.0 | 13.7 | 12.6 | 10.5 | 9.1 | 8.0 | 7.0 | 5.5 | 13.8 | 4.5            | 6,255 |
| <b>-5 Años</b>                               |                               |      |      |      |      |     |     |     |     |      |                |       |
| <b>OCUPACION DE LA MUJER</b>                 |                               |      |      |      |      |     |     |     |     |      |                |       |
| No ha trabajado                              | 25.6                          | 36.0 | 28.2 | 9.1  | .7   | .2  | .0  | .0  | .1  | .0   | 1.2            | 1,077 |
| Profes. técn. admores. y prop.               | 39.4                          | 42.5 | 17.8 | .0   | 1.4  | .0  | .0  | .0  | .0  | .0   | .8             | 73    |
| Empleados administrativos                    | 30.3                          | 45.5 | 21.2 | 3.0  | .0   | .0  | .0  | .0  | .0  | .0   | 1.0            | 66    |
| Comerciantes y vendedores                    | 18.6                          | 53.5 | 20.9 | 7.0  | .0   | .0  | .0  | .0  | .0  | .0   | 1.2            | 43    |
| Agric. ejidatarios y ganaderos               | .0                            | .0   | .0   | .0   | .0   | .0  | .0  | .0  | .0  | .0   | .0             | -     |
| Obreros agrícolas                            | 20.0                          | 43.3 | 36.7 | .0   | .0   | .0  | .0  | .0  | .0  | .0   | 1.2            | 30    |
| Trabajadores domésticos                      | 13.3                          | 60.0 | 17.8 | 4.4  | 4.4  | .0  | .0  | .0  | .0  | .0   | 1.3            | 45    |
| Trabajadores en otros servicios              | 23.5                          | 23.5 | 29.4 | 23.5 | .0   | .0  | .0  | .0  | .0  | .0   | 1.5            | 34    |
| Obreros espec. no agrícolas                  | 23.0                          | 44.3 | 26.2 | 6.6  | .0   | .0  | .0  | .0  | .0  | .0   | 1.2            | 61    |
| Obreros no especializados                    | .0                            | .0   | .0   | .0   | .0   | .0  | .0  | .0  | .0  | .0   | .0             | -     |
| <b>TOTAL</b>                                 | 25.6                          | 38.3 | 26.9 | 8.2  | .8   | .1  | .0  | .0  | .1  | .0   | 1.2            | 1,429 |

(Continúa)

CUADRO 2.2.4 F  
DISTRIBUCION PORCENTUAL DE LAS MUJERES ALGUNA VEZ UNIDAS SEGUN EL NUMERO DE HIJOS NACIDOS VIVOS, OCUPACION ACTUAL  
O ULTIMA DE LA MUJER Y AÑOS TRANSCURRIDOS DESDE LA PRIMERA UNION

| OCUPACION DE LA MUJER           | NUMERO DE HIJOS NACIDOS VIVOS |      |      |      |      |      |      |      |     |     | Promedio | TOTAL |    |  |  |  |
|---------------------------------|-------------------------------|------|------|------|------|------|------|------|-----|-----|----------|-------|----|--|--|--|
|                                 | DESDE LA 1a. UNION            | 0    | 1    | 2    | 3    | 4    | 5    | 6    | 7   | 8   |          |       | 9+ |  |  |  |
| 5-9 Años                        |                               |      |      |      |      |      |      |      |     |     |          |       |    |  |  |  |
| OCUPACION DE LA MUJER           |                               |      |      |      |      |      |      |      |     |     |          |       |    |  |  |  |
| No ha trabajado                 | 0                             | 6.2  | 21.0 | 32.6 | 22.3 | 10.1 | 3.6  | 1.1  | .2  | .3  | 3.2      | 894   |    |  |  |  |
| Profes. técn. admores. y prop.  | 11.5                          | 18.0 | 42.6 | 13.1 | 9.8  | 3.3  | .0   | 1.6  | .0  | .0  | 2.1      | 61    |    |  |  |  |
| Empleados administrativos       | .0                            | 13.0 | 50.0 | 30.4 | 4.3  | 2.2  | .0   | .0   | .0  | .0  | 2.3      | 46    |    |  |  |  |
| Comerciantes y vendedores       | 3.8                           | 11.3 | 24.5 | 32.1 | 13.2 | 11.3 | 3.8  | .0   | .0  | .0  | 2.9      | 53    |    |  |  |  |
| Agríc. ejidatarios y ganaderos  | .0                            | .0   | .0   | .0   | .0   | .0   | .0   | .0   | .0  | .0  | .0       | -     |    |  |  |  |
| Obreros agrícolas               | .0                            | 12.5 | 25.0 | 34.4 | 21.9 | 3.1  | .0   | .0   | .0  | .0  | 2.9      | 32    |    |  |  |  |
| Obreros agrícolas               | 7.1                           | 9.5  | 33.3 | 31.0 | 14.3 | 4.8  | .0   | .0   | .0  | .0  | 2.5      | 42    |    |  |  |  |
| Trabajadores en otros servicios | 2.3                           | 11.4 | 15.9 | 34.1 | 25.0 | 6.8  | .0   | 2.3  | .0  | .0  | 3.1      | 44    |    |  |  |  |
| Obreros espec. no agrícolas     | 5.1                           | 9.0  | 30.8 | 28.2 | 11.5 | 11.5 | 2.6  | 1.3  | .0  | .0  | 2.8      | 78    |    |  |  |  |
| Obreros no especializados       | .0                            | .0   | .0   | .0   | .0   | .0   | .0   | .0   | .0  | .0  | .0       | -     |    |  |  |  |
| TOTAL                           | 3.3                           | 7.8  | 24.2 | 31.3 | 19.8 | 9.1  | 3.0  | 1.0  | .2  | .2  | 3.0      | 1,250 |    |  |  |  |
| 10-14 Años                      |                               |      |      |      |      |      |      |      |     |     |          |       |    |  |  |  |
| OCUPACION DE LA MUJER           |                               |      |      |      |      |      |      |      |     |     |          |       |    |  |  |  |
| No ha trabajado                 | 1.5                           | 2.4  | 5.7  | 12.1 | 19.2 | 24.4 | 18.3 | 9.7  | 4.3 | 2.4 | 4.8      | 750   |    |  |  |  |
| Profes. técn. admores. y prop.  | 3.7                           | 7.4  | 11.1 | 37.0 | 11.1 | 14.8 | 3.7  | 7.4  | 3.7 | .0  | 3.6      | 27    |    |  |  |  |
| Empleados administrativos       | 3.7                           | 14.8 | 33.3 | 33.3 | 7.4  | 3.7  | .0   | .0   | .0  | .0  | 2.5      | 27    |    |  |  |  |
| Comerciantes y vendedores       | .0                            | 7.1  | 12.5 | 14.3 | 10.7 | 19.6 | 21.4 | 12.5 | 1.8 | .0  | 4.5      | 56    |    |  |  |  |
| Agríc. ejidatarios y ganaderos  | .0                            | .0   | .0   | .0   | .0   | .0   | .0   | .0   | .0  | .0  | .0       | -     |    |  |  |  |
| Obreros agrícolas               | 2.9                           | .0   | 2.9  | 14.3 | 17.1 | 17.1 | .0   | .0   | .0  | .0  | 5.2      | 35    |    |  |  |  |
| Obreros agrícolas               | 10.9                          | 10.9 | 8.7  | 13.0 | 19.6 | 10.9 | 19.6 | 6.5  | .0  | .0  | 3.6      | 46    |    |  |  |  |
| Trabajadores en otros servicios | 3.2                           | 6.5  | 4.8  | 16.1 | 11.3 | 22.6 | 22.6 | 3.2  | 8.1 | 1.6 | 4.6      | 62    |    |  |  |  |
| Obreros espec. no agrícolas     | 1.8                           | 3.6  | 9.1  | 16.4 | 25.5 | 16.4 | 10.9 | 9.1  | 1.8 | 5.5 | 4.6      | 55    |    |  |  |  |
| Obreros no especializados       | .0                            | .0   | .0   | .0   | .0   | .0   | .0   | .0   | .0  | .0  | .0       | -     |    |  |  |  |
| TOTAL                           | 2.1                           | 3.7  | 7.1  | 14.0 | 16.1 | 22.0 | 17.6 | 9.3  | 4.0 | 2.2 | 4.7      | 1,059 |    |  |  |  |

(Continúa)

CUADRO 2.2.4 F  
DISTRIBUCION PORCENTUAL DE LAS MUJERES ALGUNA VEZ UNIDAS SEGUN EL NUMERO DE HIJOS NACIDOS VIVOS, OCUPACION ACTUAL,  
O ULTIMA DE LA MUJER Y AÑOS TRANSCURRIDOS DESDE LA PRIMERA UNION

| OCUPACION DE LA MUJER           | NUMERO DE HIJOS NACIDOS VIVOS |      |      |      |      |      |      |      |      |      | Promedio | TOTAL |
|---------------------------------|-------------------------------|------|------|------|------|------|------|------|------|------|----------|-------|
|                                 | 0                             | 1    | 2    | 3    | 4    | 5    | 6    | 7    | 8    | 9+   |          |       |
| 15-19 Años                      |                               |      |      |      |      |      |      |      |      |      |          |       |
| OCUPACION DE LA MUJER           |                               |      |      |      |      |      |      |      |      |      |          |       |
| No ha trabajado                 | 1.7                           | 1.6  | 2.6  | 5.5  | 8.4  | 11.0 | 14.8 | 19.8 | 16.6 | 17.9 | 6.5      | 580   |
| Profes. técn. admore. y prop.   | 6.5                           | 3.2  | 12.9 | 16.1 | 19.4 | 12.9 | 16.1 | .0   | 3.2  | 9.7  | 4.4      | 31    |
| Empleados administrativos       | .0                            | 7.7  | 34.6 | 11.5 | 19.2 | 7.7  | 7.7  | 3.8  | 7.7  | .0   | 3.6      | 26    |
| Comerciantes y vendedores       | 4.5                           | 6.1  | 3.0  | 6.1  | 16.7 | 18.2 | 12.1 | 18.2 | 4.5  | 10.6 | 5.3      | 66    |
| Agric. ejidatarios y ganaderos  | .0                            | .0   | .0   | .0   | 50.0 | .0   | 50.0 | .0   | .0   | .0   | 5.0      | 2     |
| Obreros agrícolas               | .0                            | 2.0  | 7.7  | 6.0  | 8.0  | 12.0 | 20.0 | 22.0 | 12.0 | 18.0 | 6.7      | 50    |
| Trabajadores domésticos         | 2.6                           | .0   | .0   | 12.8 | 10.3 | 15.4 | 17.9 | 15.4 | 12.8 | 5.1  | 5.4      | 39    |
| Trabajadores en otros servicios | 1.5                           | 4.4  | 2.9  | 8.8  | 14.7 | 14.7 | 13.2 | 7.4  | 10.3 | 22.1 | 6.0      | 68    |
| Obreros espec. no agrícolas     | 2.2                           | .0   | 6.5  | 8.7  | 21.7 | 6.5  | 19.6 | 6.5  | 13.0 | 15.2 | 5.8      | 46    |
| Obreros no especializados       | .0                            | .0   | .0   | .0   | .0   | .0   | .0   | .0   | .0   | .0   | .0       | -     |
| TOTAL                           | 2.0                           | 2.2  | 4.2  | 6.8  | 11.0 | 11.8 | 15.1 | 16.9 | 13.9 | 16.2 | 6.1      | 908   |
| 20-24 Años                      |                               |      |      |      |      |      |      |      |      |      |          |       |
| OCUPACION DE LA MUJER           |                               |      |      |      |      |      |      |      |      |      |          |       |
| No ha trabajado                 | 1.4                           | 1.6  | 2.3  | 5.0  | 6.8  | 6.1  | 9.7  | 11.7 | 11.5 | 44.0 | 7.8      | 443   |
| Profes. técn. admore. y prop.   | .0                            | 8.0  | 4.0  | 8.0  | 16.0 | .0   | 4.0  | 20.0 | .0   | 40.0 | 6.8      | 25    |
| Empleados administrativos       | .0                            | 6.3  | 6.3  | 37.5 | 12.5 | 6.3  | 12.5 | 6.3  | 6.3  | 6.3  | 4.4      | 16    |
| Comerciantes y vendedores       | 4.5                           | 4.5  | 7.6  | 1.5  | 6.1  | 6.1  | 12.1 | 10.6 | 12.1 | 34.8 | 7.1      | 66    |
| Agric. ejidatarios y ganaderos  | .0                            | .0   | .0   | .0   | .0   | 20.0 | 40.0 | 10.0 | 10.0 | 20.0 | 6.7      | 10    |
| Obreros agrícolas               | .0                            | .0   | .0   | 2.0  | 9.8  | 3.9  | 9.8  | 7.8  | 17.5 | 49.0 | 8.1      | 51    |
| Trabajadores domésticos         | 2.1                           | 12.8 | 6.4  | 6.4  | 14.9 | 4.3  | 8.5  | 6.4  | 8.5  | 29.8 | 5.8      | 47    |
| Trabajadores en otros servicios | 4.4                           | 4.4  | 4.4  | 6.6  | 5.5  | 7.7  | 11.0 | 15.4 | 11.0 | 29.7 | 6.6      | 91    |
| Obreros espec. no agrícolas     | 2.2                           | 6.5  | 2.2  | 6.5  | 6.5  | 10.9 | 13.0 | 13.0 | 13.0 | 26.1 | 6.4      | 46    |
| Obreros no especializados       | .0                            | .0   | .0   | .0   | .0   | .0   | .0   | .0   | .0   | .0   | .0       | -     |
| TOTAL                           | 1.9                           | 3.3  | 3.1  | 5.5  | 7.5  | 6.3  | 10.4 | 11.7 | 11.3 | 38.9 | 7.3      | 795   |

(Continúa)

CUADRO 2.2.4 F  
DISTRIBUCION FORCENTUAL DE LAS MUJERES ALGUNA VEZ UNIDAS SEGUN EL NUMERO DE HIJOS NACIDOS VIVOS, OCUPACION ACTUAL  
O ULTIMA DE LA MUJER Y AÑOS TRANSCURRIDOS DESDE LA PRIMERA UNION

| AÑOS TRANSCURRIDOS<br>DESDE LA 1a. UNION | NUMERO DE HIJOS NACIDOS VIVOS |      |      |      |      |      |      |      |      |      | Promedio TOTAL |     |
|--|-------------------------------|------|------|------|------|------|------|------|------|------|----------------|-----|
|  | 0                             | 1    | 2    | 3    | 4    | 5    | 6    | 7    | 8    | 9+   |                |     |
|  | 25-29 Años                    |      |      |      |      |      |      |      |      |      |                |     |
| OCUPACION DE LA MUJER                    |                               |      |      |      |      |      |      |      |      |      |                |     |
| No ha trabajado                          |                               |      |      |      |      |      |      |      |      |      |                |     |
|  | 2.1                           | 2.4  | 4.5  | 2.4  | 4.5  | 8.1  | 7.8  | 9.9  | 10.7 | 47.8 | 8.1            | 335 |
| Profes. técn. admores. y prop.           | .0                            | .0   | .0   | 14.3 | 14.3 | 14.3 | 14.3 | .0   | .0   | 14.3 | 5.0            | 7   |
| Empleados administrativos                | .0                            | 16.7 | 16.7 | 16.7 | 8.3  | 16.7 | .0   | 6.3  | 8.3  | 8.3  | 4.5            | 12  |
| Comerciantes y vendedores                | 5.1                           | 10.3 | 5.1  | 10.3 | 5.1  | 5.1  | .0   | 5.1  | 17.9 | 41.0 | 6.8            | 39  |
| Agric. ejidatarios y ganaderos           | .0                            | .0   | 33.3 | .0   | 33.3 | .0   | 33.3 | .0   | .0   | .0   | 4.0            | 3   |
| Obreros agrícolas                        | 4.8                           | .0   | .0   | .0   | 4.8  | 7.1  | 2.4  | 11.9 | 11.9 | 57.1 | 9.0            | 42  |
| Trabajadores domésticos                  | 3.7                           | .0   | 11.1 | 3.7  | 7.4  | 11.1 | 14.8 | 11.1 | 7.4  | 29.6 | 7.0            | 27  |
| Trabajadores en otros servicios          | .0                            | 1.4  | 1.4  | 5.8  | 5.8  | 8.7  | 5.8  | 11.6 | 14.5 | 44.9 | 7.9            | 69  |
| Obreros espec. no agrícolas              | 5.4                           | 2.7  | 10.8 | 2.7  | 8.1  | 10.8 | 18.9 | 8.1  | 8.1  | 24.3 | 6.2            | 37  |
| Obreros no especializados                | .0                            | .0   | .0   | .0   | .0   | .0   | .0   | .0   | .0   | .0   | .0             | -   |
| TOTAL                                    | 2.5                           | 2.8  | 4.9  | 3.7  | 5.4  | 8.4  | 7.7  | 9.6  | 11.2 | 43.8 | 7.7            | 571 |
| 30 + Años                                |                               |      |      |      |      |      |      |      |      |      |                |     |
| OCUPACION DE LA MUJER                    |                               |      |      |      |      |      |      |      |      |      |                |     |
| No ha trabajado                          |                               |      |      |      |      |      |      |      |      |      |                |     |
|  | 2.2                           | .7   | .0   | 1.5  | 6.0  | 6.0  | 4.5  | 9.0  | 7.5  | 62.7 | 9.1            | 134 |
| Profes. técn. admores. y prop.           | .0                            | 20.0 | .0   | .0   | 40.0 | 20.0 | .0   | .0   | 20.0 | .0   | 4.4            | 5   |
| Empleados administrativos                | .0                            | .0   | .0   | .0   | .0   | .0   | .0   | .0   | .0   | .0   | .0             | -   |
| Comerciantes y vendedores                | .0                            | .0   | 7.1  | .0   | 14.3 | .0   | 7.1  | 14.3 | 7.1  | 50.0 | 7.9            | 14  |
| Agric. ejidatarios y ganaderos           | .0                            | .0   | .0   | .0   | .0   | .0   | 50.0 | .0   | .0   | .0   | 9.0            | 2   |
| Obreros agrícolas                        | 5.6                           | .0   | 5.6  | .0   | 5.6  | 5.6  | 16.7 | 11.1 | 11.1 | 38.9 | 7.7            | 18  |
| Trabajadores domésticos                  | 5.6                           | 5.6  | .0   | 11.1 | 5.6  | 16.7 | 5.6  | 11.1 | .0   | 38.9 | 7.6            | 18  |
| Trabajadores en otros servicios          | 3.2                           | 3.2  | .0   | 3.2  | 6.5  | .0   | 6.5  | 9.7  | 3.2  | 61.3 | 9.4            | 31  |
| Obreros espec. no agrícolas              | 4.8                           | 9.5  | .0   | 4.8  | 9.5  | 4.8  | 9.5  | 9.5  | 19.0 | 28.6 | 7.0            | 21  |
| Obreros no especializados                | .0                            | .0   | .0   | .0   | .0   | .0   | .0   | .0   | .0   | .0   | .0             | -   |
| TOTAL                                    | 2.9                           | 2.5  | 1.2  | 3.3  | 7.4  | 5.8  | 5.3  | 9.9  | 7.8  | 53.9 | 8.6            | 243 |
|  |                               |      |      |      |      |      |      |      |      |      | (Concluye)     |     |

CUADRO 2.2.5 A  
 PROMEDIO DE HIJOS NACIDOS VIVOS DE MUJERES ALGUNA VEZ UNIDAS SEGUN NIVEL DE ESCOLARIDAD, REGION DE RESIDENCIA  
 Y AÑOS TRANSCURRIDOS DESDE LA PRIMERA UNION

|  |   | NIVEL DE ESCOLARIDAD               |                             |   |   |  |   |                                      |     |     |       | S-TOTAL | N.S.  | TOTAL |
|--|---|------------------------------------|-----------------------------|---|---|--|---|--------------------------------------|-----|-----|-------|---------|-------|-------|
|  |   | Prima-<br>ria in-<br>comple-<br>ta | Prima-<br>ria com-<br>pleta | Secun-<br>daria o<br>Prevoc.<br>incom-<br>pleta | Secun-<br>daria o<br>Prevoc.<br>comple-<br>ta | Prepara-<br>toria o<br>Vocacio-<br>nal in-<br>completa | Prepa-<br>ratoria<br>o Voc.<br>completa | Univer-<br>sidad o<br>Postgra-<br>do |     |     |       |         |       |       |
| TOTAL                                    |   |                                    |                             |   |   |  |   |                                      |     |     |       |         |       |       |
| REGION DE RESIDENCIA                     |   |                                    |                             |   |   |  |   |                                      |     |     |       |         |       |       |
| AÑOS TRANSCURRIDOS<br>DESDE LA 1a. UNION | M | 6.1                                | 5.3                         | 3.0   | 3.2   | 2.6  | 1.0                                     | 3.2                                  | 1.0 | 1.0 | 4.6   | 5.0     | 4.6   |       |
|  | N | 72                                 | 286                         | 86  | 39  | 33   | 3                                       | 9                                    | 4   | 4   | 532   | 1       | 533   |       |
| Noroeste                                 | M | 5.4                                | 5.0                         | 3.4   | 3.8   | 2.9  | 2.0                                     | 1.7                                  | 2.0 | 2.0 | 4.4   | .0      | 4.4   |       |
|  | N | 42                                 | 244                         | 72  | 23  | 42   | 5                                       | 9                                    | 3   | 3   | 440   | -       | 440   |       |
| Norte                                    | M | 5.6                                | 5.0                         | 4.0   | 3.9   | 2.5  | 3.0                                     | 2.1                                  | 1.4 | 1.4 | 4.5   | .0      | 4.5   |       |
|  | N | 87                                 | 413                         | 122   | 37  | 53   | 5                                       | 15                                   | 7   | 7   | 739   | -       | 739   |       |
| Occidental                               | M | 6.6                                | 5.3                         | 3.3   | 3.6   | 2.7  | 1.4                                     | 2.2                                  | 1.4 | 1.4 | 5.2   | .0      | 5.2   |       |
|  | N | 258                                | 446                         | 105   | 38  | 39   | 5                                       | 18                                   | 5   | 5   | 914   | -       | 914   |       |
| Centro                                   | M | 6.2                                | 4.7                         | 3.3   | 3.0   | 2.3  | 2.4                                     | 2.2                                  | 1.7 | 1.7 | 4.3   | .0      | 4.3   |       |
|  | N | 542                                | 990                         | 400   | 162   | 223  | 11                                      | 87                                   | 53  | 53  | 2,468 | -       | 2,468 |       |
| Golfo                                    | M | 5.2                                | 4.0                         | 2.7   | 2.2   | 1.7  | .0                                      | 2.0                                  | 1.5 | 1.5 | 4.1   | .0      | 4.1   |       |
|  | N | 154                                | 155                         | 50  | 19  | 17   | -                                       | 7                                    | 4   | 4   | 406   | -       | 406   |       |
| Sureste                                  | M | 6.4                                | 4.9                         | 4.5   | 2.6   | 2.3  | .0                                      | 5.0                                  | .5  | .5  | 4.3   | .0      | 4.3   |       |
|  | N | 17                                 | 67                          | 11  | 14  | 20   | -                                       | 2                                    | 2   | 2   | 133   | -       | 133   |       |
| Pacífico Sur                             | M | 5.6                                | 4.7                         | 2.9   | 3.5   | 2.2  | 4.5                                     | 2.3                                  | 5.0 | 5.0 | 4.8   | .0      | 4.8   |       |
|  | N | 231                                | 302                         | 50  | 17  | 15   | 2                                       | 4                                    | 1   | 1   | 622   | -       | 622   |       |
| TOTAL                                    | M | 6.0                                | 4.9                         | 3.3   | 3.2   | 2.4  | 2.3                                     | 2.3                                  | 1.6 | 1.6 | 4.5   | 5.0     | 4.5   |       |
|  | N | 1,403                              | 2,903                       | 896   | 349   | 442  | 31                                      | 151                                  | 79  | 79  | 6,254 | 1       | 6,255 |       |

(Continúa)

CUADRO 2.2.5 A  
 PROMEDIO DE HIJOS NACIDOS VIVOS DE MUJERES ALGUNA VEZ UNIDAS SEGUN NIVEL DE ESCOLARIDAD, REGION DE RESIDENCIA  
 Y AÑOS TRANSCURRIDOS DESDE LA PRIMERA UNION

| AÑOS TRANSCURRIDOS<br>DESDE LA 1a. UNION |   | NIVEL DE ESCOLARIDAD |                                    |                             |   |   |  |  | S-TOTAL | N.º.  | TOTAL |                                      |
|--|---|----------------------|------------------------------------|-----------------------------|---|---|--|--|---------|-------|-------|--------------------------------------|
|  |   | Nin-<br>gún<br>año   | Prima-<br>ria in-<br>comple-<br>ta | Prima-<br>ria com-<br>pleta | Secun-<br>daria o<br>Prevoc.<br>incom-<br>pleta | Secun-<br>daria o<br>Prevoc.<br>comple-<br>ta | Prepara-<br>toria o<br>Vocacio-<br>nal in-<br>completa | Prepa-<br>ratoria<br>o Voc.<br>comple-<br>ta |         |       |       | Univer-<br>sidad o<br>Postgra-<br>do |
| - 10 Años                                |   |                      |                                    |                             |   |   |  |  |         |       |       |                                      |
| REGION DE RESIDENCIA                     |   |                      |                                    |                             |   |   |  |  |         |       |       |                                      |
| Noroeste                                 | M | 2.5                  | 2.1                                | 1.8                         | 1.7   | 1.3   | 1.0  | 1.6  | .0      | 1.9   | .0    | 1.9                                  |
|  | N | 15                   | 95                                 | 57                          | 24  | 22  | 3  | 5  | 3       | 224   | -     | 224                                  |
| Noreste                                  | M | 2.0                  | 2.1                                | 1.9                         | 3.0   | 1.8   | 1.8  | 1.3  | 1.5     | 2.1   | .0    | 2.1                                  |
|  | N | 6                    | 85                                 | 45                          | 11  | 21  | 4  | 6  | 2       | 180   | -     | 180                                  |
| Norte                                    | M | 2.1                  | 2.2                                | 2.0                         | 1.9   | 1.7   | 1.5  | 1.2  | 1.2     | 2.0   | .0    | 2.0                                  |
|  | N | 22                   | 165                                | 65                          | 19  | 37  | 4  | 11   | 6       | 329   | -     | 329                                  |
| Occidental                               | M | 3.1                  | 2.5                                | 2.1                         | 1.6   | 1.8   | 1.4  | 1.8  | .5      | 2.4   | .0    | 2.4                                  |
|  | N | 61                   | 190                                | 72                          | 21  | 24  | 5  | 15   | 4       | 392   | -     | 392                                  |
| Centro                                   | M | 2.5                  | 2.3                                | 2.0                         | 1.8   | 1.6   | 1.7  | 1.7  | .9      | 2.0   | .0    | 2.0                                  |
|  | N | 123                  | 394                                | 238                         | 89  | 143   | 9  | 57   | 39      | 1,092 | -     | 1,092                                |
| Golfo                                    | M | 2.0                  | 2.0                                | 1.7                         | 1.5   | 1.4   | .0   | 1.8  | .0      | 1.8   | .0    | 1.8                                  |
|  | N | 33                   | 67                                 | 32                          | 11  | 14  | -  | 5  | 3       | 165   | -     | 165                                  |
| Sureste                                  | M | 1.0                  | 2.3                                | 2.8                         | 1.8   | 2.2   | .0   | 1.0  | .5      | 2.2   | .0    | 2.2                                  |
|  | N | 1                    | 26                                 | 6                           | 10  | 13  | -  | 1  | 2       | 59    | -     | 59                                   |
| Pacífico Sur                             | M | 2.2                  | 2.2                                | 1.8                         | 2.4   | 2.0   | .0   | 2.3  | .0      | 2.1   | .0    | 2.1                                  |
|  | N | 57                   | 124                                | 31                          | 10  | 11  | 1  | 4  | -       | 238   | -     | 238                                  |
| TOTAL                                    | M | 2.5                  | 2.3                                | 2.0                         | 1.9   | 1.6   | 1.5  | 1.7  | .8      | 2.1   | .0    | 2.1                                  |
|  | N | 318                  | 1,146                              | 546                         | 195   | 285   | 26   | 104  | 59      | 2,679 | -     | 2,679                                |

(Continúa)

CUADRO 2.2.5 A  
 PROMEDIO DE HIJOS NACIDOS VIVOS DE MUJERES ALGUNA VEZ UNIDAS SEGUN NIVEL DE ESCOLARIDAD, REGION DE RESIDENCIA  
 Y AÑOS TRANSCURRIDOS DESDE LA PRIMERA UNION

| AÑOS TRANSCURRIDOS<br>DESDE LA 1a. UNION |   | NIVEL DE ESCOLARIDAD |     |                                    |     |                             |     |   |     |  |     | S-TOTAL | M.S. | TOTAL |  |     |                                      |       |
|--|---|----------------------|-----|------------------------------------|-----|-----------------------------|-----|---|-----|--|-----|---------|------|-------|--|-----|--------------------------------------|-------|
|  |   | 10-19 Años           |     | Prima-<br>ria in-<br>comple-<br>ta |     | Prima-<br>ria com-<br>pleta |     | Secun-<br>daria o<br>Prevoc.<br>incom-<br>pleta |     | Secun-<br>daria o<br>Vocacio-<br>nal in-<br>completa |     |         |      |       | Prepa-<br>ratoria o<br>Voc. Postgra-<br>do |     | Univer-<br>sidad o<br>Postgra-<br>do |       |
| REGION DE RESIDENCIA                     |   |                      |     |                                    |     |                             |     |   |     |  |     |         |      |       |  |     |                                      |       |
| Noroeste                                 | M | 6.0                  | 5.7 | 5.0                                | 4.8 | 4.0                         | 4.0 | 4.0   | 4.0 | 3.0  | 3.0 | 4.7     | 4.7  | 0.0   | 5.5  | 5.5 | 0.0                                  | 168   |
|  | N | 25                   | 101 | 21                                 | 10  | 8                           | 8   | 8   | 8   | 1  | 1   | 3       | 3    | 3     | 3  | 3   | 3                                    | 3     |
| Noreste                                  | M | 6.2                  | 5.5 | 5.1                                | 4.0 | 4.1                         | 3.0 | 3.0   | 3.0 | 3.0  | 2.3 | 2.3     | 3.0  | 3.0   | 5.2  | 5.2 | 0.0                                  | 142   |
|  | N | 15                   | 83  | 17                                 | 7   | 15                          | 1   | 1   | 1   | 1  | 3   | 3       | 3    | 3     | 3  | 3   | 3                                    | 3     |
| Norte                                    | M | 5.9                  | 5.9 | 5.4                                | 5.2 | 4.0                         | 4.0 | 4.0   | 4.0 | 9.0  | 3.0 | 3.0     | 3.0  | 0.0   | 5.7  | 5.7 | 0.0                                  | 236   |
|  | N | 30                   | 139 | 41                                 | 13  | 11                          | 11  | 11  | 11  | 1  | 1   | 1       | 1    | 1     | 1  | 1   | 1                                    | 1     |
| Occidental                               | M | 6.5                  | 6.2 | 5.5                                | 5.5 | 3.6                         | 3.6 | 3.6   | 3.6 | 0.0  | 4.3 | 4.3     | 5.0  | 5.0   | 6.1  | 6.1 | 0.0                                  | 294   |
|  | N | 101                  | 139 | 28                                 | 11  | 11                          | 11  | 11  | 11  | 1  | 3   | 3       | 3    | 3     | 3  | 3   | 3                                    | 3     |
| Centro                                   | M | 6.2                  | 5.4 | 4.7                                | 3.8 | 3.3                         | 3.3 | 3.3   | 3.3 | 3.0  | 3.1 | 3.1     | 3.0  | 3.0   | 5.1  | 5.1 | 0.0                                  | 753   |
|  | N | 154                  | 355 | 116                                | 44  | 54                          | 54  | 54  | 54  | 1  | 20  | 20      | 9    | 9     | 9  | 9   | 9                                    | 9     |
| Golfo                                    | M | 4.9                  | 5.2 | 3.9                                | 3.0 | 3.3                         | 3.3 | 3.3   | 3.3 | 0.0  | 2.5 | 2.5     | 0.0  | 0.0   | 4.7  | 4.7 | 0.0                                  | 135   |
|  | N | 58                   | 52  | 14                                 | 6   | 3                           | 3   | 3   | 3   | 1  | 2   | 2       | 2    | 2     | 2  | 2   | 2                                    | 2     |
| Sureste                                  | M | 5.8                  | 5.6 | 4.7                                | 4.5 | 2.7                         | 2.7 | 2.7   | 2.7 | 0.0  | 0.0 | 0.0     | 0.0  | 0.0   | 5.1  | 5.1 | 0.0                                  | 45    |
|  | N | 8                    | 24  | 3                                  | 4   | 6                           | 6   | 6   | 6   | 1  | 1   | 1       | 1    | 1     | 1  | 1   | 1                                    | 1     |
| Pacífico Sur                             | M | 5.2                  | 5.4 | 4.0                                | 4.0 | 2.7                         | 2.7 | 2.7   | 2.7 | 0.0  | 0.0 | 0.0     | 0.0  | 0.0   | 5.1  | 5.1 | 0.0                                  | 194   |
|  | N | 78                   | 96  | 13                                 | 4   | 3                           | 3   | 3   | 3   | 1  | 1   | 1       | 1    | 1     | 1  | 1   | 1                                    | 1     |
| TOTAL                                    | M | 5.9                  | 5.6 | 4.9                                | 4.3 | 3.5                         | 3.5 | 3.5   | 3.5 | 5.0  | 3.3 | 3.3     | 3.2  | 3.2   | 5.3  | 5.3 | 0.0                                  | 1,967 |
|  | N | 469                  | 989 | 253                                | 99  | 111                         | 111 | 111   | 111 | 3  | 32  | 32      | 11   | 11    | 11   | 11  | 11                                   | 11    |

(Continúa)

CUADRO 2.2.5 A

PROMEDIO DE HIJOS NACIDOS VIVOS DE MUJERES ALGUNA VEZ UNIDAS SEGUN NIVEL DE ESCOLARIDAD, REGION DE RESIDENCIA Y AÑOS TRANSCURRIDOS DESDE LA PRIMERA UNION

|                                       |   | NIVEL DE ESCOLARIDAD |                                    |                             |   |   |  |  |                                      | S-TOTAL | N.S. | TOTAL |
|---------------------------------------|---|----------------------|------------------------------------|-----------------------------|---|---|--|--|--------------------------------------|---------|------|-------|
| AÑOS TRANSCURRIDOS DESDE LA 1a. UNION |   | Nin-<br>gún<br>año   | Prima-<br>ria in-<br>comple-<br>ta | Prima-<br>ria com-<br>pleta | Secun-<br>daria o<br>Prevoc.<br>incom-<br>pleta | Secun-<br>daria o<br>Prevoc.<br>comple-<br>ta | Prepara-<br>toria o<br>Vocacio-<br>nal in-<br>completa | Prepa-<br>ratoria<br>o Voc.<br>comple-<br>ta | Univer-<br>sidad o<br>Postgra-<br>do |         |      |       |
| 20-29 Años                            |   |                      |                                    |                             |   |   |  |  |                                      |         |      |       |
| REGION DE RESIDENCIA                  |   |                      |                                    |                             |   |   |  |  |                                      |         |      |       |
| Noroeste                              | M | 8.7                  | 8.2                                | 6.4                         | 7.0   | 8.3   | .0   | 7.0  | .0                                   | 8.1     | 5.0  | 8.1   |
|                                       | N | 26                   | 83                                 | 8                           | 5   | 3   | -  | 1  | -                                    | 126     | 1    | 127   |
| Noreste                               | M | 5.3                  | 7.5                                | 7.0                         | 4.5   | 3.5   | .0   | .0   | .0                                   | 6.7     | .0   | 6.7   |
|                                       | N | 17                   | 67                                 | 7                           | 4   | 6   | -  | -  | -                                    | 101     | -    | 101   |
| Norte                                 | M | 6.8                  | 7.8                                | 8.1                         | 7.8   | 5.4   | .0   | 5.0  | 3.0                                  | 7.5     | .0   | 7.5   |
|                                       | N | 25                   | 87                                 | 15                          | 5   | 5   | -  | 3  | 1                                    | 141     | -    | 141   |
| Occidental                            | M | 9.1                  | 8.7                                | 7.5                         | 7.2   | 5.5   | .0   | .0   | .0                                   | 8.7     | .0   | 8.7   |
|                                       | N | 73                   | 99                                 | 4                           | 6   | 4   | -  | -  | -                                    | 186     | -    | 186   |
| Centro                                | M | 8.0                  | 7.3                                | 6.6                         | 5.2   | 3.9   | 8.0  | 3.4  | 5.6                                  | 7.2     | .0   | 7.2   |
|                                       | N | 219                  | 206                                | 37                          | 29  | 26  | 1  | 10   | 5                                    | 533     | -    | 533   |
| Golfo                                 | M | 7.1                  | 5.6                                | 5.3                         | 3.5   | .0  | .0   | .0   | 6.0                                  | 6.4     | .0   | 6.4   |
|                                       | N | 54                   | 29                                 | 3                           | 2   | -   | -  | -  | 1                                    | 89      | -    | 89    |
| Sureste                               | M | 7.2                  | 7.2                                | 9.0                         | .0  | 1.0   | .0   | 9.0  | .0                                   | 7.2     | .0   | 7.2   |
|                                       | N | 6                    | 14                                 | 2                           | -   | 1   | -  | 1  | -                                    | 24      | -    | 24    |
| Pacífico Sur                          | M | 7.7                  | 7.9                                | 5.8                         | 6.3   | 3.0   | .0   | .0   | 5.0                                  | 7.7     | .0   | 7.7   |
|                                       | N | 81                   | 73                                 | 6                           | 3   | 1   | -  | -  | 1                                    | 165     | -    | 165   |
| TOTAL                                 | M | 7.9                  | 7.7                                | 6.9                         | 5.8   | 4.3   | 8.0  | 4.3  | 5.3                                  | 7.5     | 5.0  | 7.5   |
|                                       | N | 501                  | 658                                | 82                          | 54  | 46  | 1  | 15   | 8                                    | 1,365   | 1    | 1,366 |

(Continúa)



CUADRO 2.2.5 A  
 PROMEDIO DE HIJOS NACIDOS VIVOS DE MUJERES ALGUNA VEZ UNIDAS SEGUN NIVEL DE ESCOLARIDAD, REGION DE RESIDENCIA  
 Y AÑOS TRANSCURRIDOS DESDE LA PRIMERA UNION

|                      |  | NIVEL DE ESCOLARIDAD |                                    |                             |   |   |  |  |                                      |    |    | S-TOTAL | N.S. | TOTAL |      |
|----------------------|--|----------------------|------------------------------------|-----------------------------|---|---|--|--|--------------------------------------|----|----|---------|------|-------|------|
|                      |  | 30 + Años            |                                    |                             |   |   |  |  |                                      |    |    |         |      |       |      |
| REGION DE RESIDENCIA | AÑOS TRANSCURRIDOS<br>DESDE LA 1a. UNION | Nin-<br>gún<br>año   | Prima-<br>ria in-<br>comple-<br>ta | Prima-<br>ria com-<br>pleta | Secun-<br>daria o<br>Prevoc.<br>incom-<br>pleta | Secun-<br>daria o<br>Prevoc.<br>comple-<br>ta | Prepara-<br>toria o<br>Vocacio-<br>nal in-<br>completa | Prepa-<br>ratoria o<br>Vocacio-<br>nal in-<br>completa | Univer-<br>sidad o<br>Postgra-<br>do |    |    |         |      |       |      |
|                      |  |                      |                                    |                             |   |   |  |  |                                      |    |    |         |      |       |      |
| Noroeste             | M  | 4.0                  | 6.6                                | .0                          | .0  | .0  | .0   | .0   | .0                                   | .0 | .0 | 4.0     | 5.3  | .0    | 5.3  |
|                      | N  | 6                    | 7                                  |                             |   |   |  |  |                                      |    |    | 1       | 14   |       | 14   |
| Noreste              | M  | 7.5                  | 8.4                                | 7.7                         | 9.0   | .0  | .0   | .0   | .0                                   | .0 | .0 | .0      | 8.1  | .0    | 8.1  |
|                      | N  | 4                    | 9                                  | 3                           | 1   |   |  |  |                                      |    |    |         | 17   |       | 17   |
| Norte                | M  | 9.5                  | 8.5                                | 15.0                        | .0  | .0  | .0   | .0   | .0                                   | .0 | .0 | .0      | 9.0  | .0    | 9.0  |
|                      | N  | 10                   | 22                                 | 1                           |   |   |  |  |                                      |    |    |         | 33   |       | 33   |
| Occidental           | M  | 8.8                  | 10.4                               | 11.0                        | .0  | .0  | .0   | .0   | .0                                   | .0 | .0 | .0      | 9.5  | .0    | 9.5  |
|                      | N  | 23                   | 18                                 | 1                           |   |   |  |  |                                      |    |    |         | 42   |       | 42   |
| Centro               | M  | 8.0                  | 9.8                                | 6.7                         | .0  | .0  | .0   | .0   | .0                                   | .0 | .0 | .0      | 8.6  | .0    | 8.6  |
|                      | N  | 46                   | 35                                 | 9                           |   |   |  |  |                                      |    |    |         | 90   |       | 90   |
| Golfo                | M  | 8.6                  | 8.3                                | 9.0                         | .0  | .0  | .0   | .0   | .0                                   | .0 | .0 | .0      | 8.5  | .0    | 8.5  |
|                      | N  | 9                    | 7                                  | 1                           |   |   |  |  |                                      |    |    |         | 17   |       | 17   |
| Sureste              | M  | 9.0                  | 10.7                               | .0                          | .0  | .0  | .0   | .0   | .0                                   | .0 | .0 | .0      | 10.0 | .0    | 10.0 |
|                      | N  | 2                    | 3                                  |                             |   |   |  |  |                                      |    |    |         | 5    |       | 5    |
| Pacifico Sur         | M  | 9.1                  | 7.1                                | .0                          | .0  | .0  | .0   | .0   | .0                                   | .0 | .0 | .0      | 8.4  | .0    | 8.4  |
|                      | N  | 15                   | 9                                  |                             |   |   |  |  |                                      |    |    |         | 25   |       | 25   |
| TOTAL                | M  | 8.3                  | 9.0                                | 7.9                         | 9.0   | .0  | .0   | .0   | .0                                   | .0 | .0 | .0      | 8.6  | .0    | 8.6  |
|                      | N  | 115                  | 110                                | 15                          | 1   |   |  |  |                                      |    |    | 1       | 243  |       | 243  |

(Concluye)

CUADRO 2.2.5 B  
 PROMEDIO DE HIJOS NACIDOS VIVOS DE MUJERES ALGUNA VEZ UNIDAS SEGUN NIVEL DE ESCOLARIDAD, TIPO DE LOCALIDAD DE RESIDENCIA Y AÑOS TRANSCURRIDOS DESDE LA PRIMERA UNION

| TIPO DE LOCALIDAD DE RESIDENCIA | Nivel de escolaridad | NIVEL DE ESCOLARIDAD |                                    |                             |   |   |  |  |                                      |       |     | S-TOTAL | N.S. | TOTAL |
|---------------------------------|----------------------|----------------------|------------------------------------|-----------------------------|---|---|--|--|--------------------------------------|-------|-----|---------|------|-------|
|                                 |                      | Nin-<br>gún<br>año   | Prima-<br>ria in-<br>comple-<br>ta | Prima-<br>ria com-<br>pleta | Secun-<br>daria o<br>Prévoc.<br>incom-<br>pleta | Secun-<br>daria o<br>Prévoc.<br>comple-<br>ta | Prepara-<br>toria o<br>Vocacio-<br>nal incom-<br>pleta | Prepa-<br>ratoria o<br>Voc.<br>comple-<br>ta | Univer-<br>sidad o<br>Postgra-<br>do |       |     |         |      |       |
| - 2 500 habitantes              | M                    | 6.1                  | 4.9                                | 2.9                         | 3.4   | 2.7   | 3.0  | 1.9  | 1.7                                  | 5.1   | 0.0 | 5.1     |      | 5.1   |
|                                 | N                    | 828                  | 1,468                              | 224                         | 32  | 29  | 4  | 17   | 3                                    | 2,605 | -   | 2,605   |      | 2,605 |
|                                 | M                    | 6.0                  | 4.7                                | 3.8                         | 3.2   | 2.2   | 1.0  | 1.6  | 2.0                                  | 4.8   | 5.0 | 4.8     |      | 5.0   |
| 2 500-19 999                    | M                    | 175                  | 255                                | 66                          | 30  | 11  | 2  | 9  | 1                                    | 549   | 1   | 550     |      | 550   |
|                                 | N                    | 5.9                  | 4.9                                | 3.4                         | 3.2   | 2.4   | 2.2  | 2.4  | 1.6                                  | 4.0   | 0.0 | 4.0     |      | 4.0   |
|                                 | M                    | 400                  | 1,180                              | 606                         | 287   | 402   | 25   | 125  | 75                                   | 3,100 | -   | 3,100   |      | 3,100 |
| 20 000 y más                    | M                    | 6.0                  | 4.9                                | 3.3                         | 3.2   | 2.4   | 2.3  | 2.3  | 1.6                                  | 4.5   | 5.0 | 4.5     |      | 5.0   |
|                                 | N                    | 1,403                | 2,903                              | 896                         | 349   | 442   | 31   | 151  | 79                                   | 6,254 | 1   | 6,255   |      | 6,255 |
|                                 | M                    | 5.9                  | 4.9                                | 3.4                         | 3.2   | 2.4   | 2.2  | 2.4  | 1.6                                  | 4.0   | 0.0 | 4.0     |      | 4.0   |
| - 10 Años                       | M                    | 6.0                  | 4.9                                | 3.3                         | 3.2   | 2.4   | 2.3  | 2.3  | 1.6                                  | 4.5   | 5.0 | 4.5     |      | 5.0   |
|                                 | N                    | 1,403                | 2,903                              | 896                         | 349   | 442   | 31   | 151  | 79                                   | 6,254 | 1   | 6,255   |      | 6,255 |
|                                 | M                    | 5.9                  | 4.9                                | 3.4                         | 3.2   | 2.4   | 2.2  | 2.4  | 1.6                                  | 4.0   | 0.0 | 4.0     |      | 4.0   |
| TIPO DE LOCALIDAD DE RESIDENCIA | M                    | 6.0                  | 4.9                                | 3.3                         | 3.2   | 2.4   | 2.3  | 2.3  | 1.6                                  | 4.5   | 5.0 | 4.5     |      | 5.0   |
|                                 | N                    | 1,403                | 2,903                              | 896                         | 349   | 442   | 31   | 151  | 79                                   | 6,254 | 1   | 6,255   |      | 6,255 |
|                                 | M                    | 5.9                  | 4.9                                | 3.4                         | 3.2   | 2.4   | 2.2  | 2.4  | 1.6                                  | 4.0   | 0.0 | 4.0     |      | 4.0   |
| - 2 500 habitantes              | M                    | 2.5                  | 2.2                                | 2.0                         | 1.4   | 2.0   | 1.0  | 1.6  | .5                                   | 2.2   | 0.0 | 2.2     |      | 2.2   |
|                                 | N                    | 195                  | 623                                | 166                         | 17  | 21  | 3  | 14   | 2                                    | 1,041 | -   | 1,041   |      | 1,041 |
|                                 | M                    | 2.3                  | 2.1                                | 2.4                         | 2.1   | 1.6   | 1.0  | 1.6  | 2.0                                  | 2.1   | 0.0 | 2.1     |      | 2.1   |
| 2 500-19 999                    | M                    | 42                   | 113                                | 43                          | 20  | 9   | 2  | 9  | 1                                    | 239   | -   | 239     |      | 239   |
|                                 | N                    | 2.6                  | 2.4                                | 1.9                         | 1.9   | 1.6   | 1.6  | 1.7  | .8                                   | 1.9   | 0.0 | 1.9     |      | 1.9   |
|                                 | M                    | 81                   | 410                                | 337                         | 158   | 255   | 21   | 81   | 56                                   | 1,399 | -   | 1,399   |      | 1,399 |
| 20 000 y más                    | M                    | 2.5                  | 2.3                                | 2.0                         | 1.9   | 1.6   | 1.5  | 1.7  | .8                                   | 2.1   | 0.0 | 2.1     |      | 2.1   |
|                                 | N                    | 318                  | 1,146                              | 546                         | 195   | 285   | 26   | 104  | 59                                   | 2,679 | -   | 2,679   |      | 2,679 |
|                                 | M                    | 2.5                  | 2.3                                | 2.0                         | 1.9   | 1.6   | 1.5  | 1.7  | .8                                   | 2.1   | 0.0 | 2.1     |      | 2.1   |

(Continúa)

CUADRO 2.2.5 B  
 PROMEDIO DE HIJOS NACIDOS VIVOS DE MUJERES ALGUNA VEZ UNIDAS SEGUN NIVEL DE ESCOLARIDAD, TIPO DE LOCALIDAD DE RESIDENCIA Y AÑOS TRANSCURRIDOS DESDE LA PRIMERA UNION

|                                 |   | NIVEL DE ESCOLARIDAD |                   |                       |                     |                              |                              |                         |                         | S-TOTAL | N.S. | TOTAL |
|---------------------------------|---|----------------------|-------------------|-----------------------|---------------------|------------------------------|------------------------------|-------------------------|-------------------------|---------|------|-------|
|                                 |   | Primaria completa    | Primaria completa | Secundaria incompleta | Secundaria completa | Preparatoria o Voc. completa | Preparatoria o Voc. completa | Universidad o Postgrado | Universidad o Postgrado |         |      |       |
| 10-19 Años                      |   |                      |                   |                       |                     |                              |                              |                         |                         |         |      |       |
| TIPO DE LOCALIDAD DE RESIDENCIA |   |                      |                   |                       |                     |                              |                              |                         |                         |         |      |       |
| - 2 500 habitantes              | M | 5.9                  | 5.9               | 5.0                   | 4.2                 | 4.3                          | 4.0                          | 3.0                     | 4.0                     | 5.8     | .0   | 5.8   |
|                                 | N | 269                  | 479               | 51                    | 12                  | 7                            | 1                            | 3                       | 1                       | 822     | -    | 822   |
| 2 500 - 19 999                  | M | 5.9                  | 5.7               | 5.8                   | 4.4                 | 5.0                          | .0                           | .0                      | .0                      | 5.7     | .0   | 5.7   |
|                                 | N | 66                   | 82                | 16                    | 7                   | 2                            | -                            | -                       | -                       | 173     | -    | 173   |
| 20 000 y más                    | M | 5.7                  | 5.3               | 4.7                   | 4.3                 | 3.4                          | 3.1                          | 3.3                     | 3.1                     | 4.9     | .0   | 4.9   |
|                                 | N | 134                  | 428               | 186                   | 80                  | 102                          | 10                           | 29                      | 10                      | 972     | -    | 972   |
| TOTAL                           | M | 5.9                  | 5.6               | 4.9                   | 4.3                 | 3.5                          | 3.2                          | 3.3                     | 3.2                     | 5.3     | .0   | 5.3   |
|                                 | N | 469                  | 989               | 253                   | 99                  | 111                          | 11                           | 32                      | 11                      | 1,967   | -    | 1,967 |
| 20-29 Años                      |   |                      |                   |                       |                     |                              |                              |                         |                         |         |      |       |
| TIPO DE LOCALIDAD DE RESIDENCIA |   |                      |                   |                       |                     |                              |                              |                         |                         |         |      |       |
| - 2 500 habitantes              | M | 8.1                  | 8.2               | 7.3                   | 13.0                | 8.0                          | .0                           | .0                      | .0                      | 8.2     | .0   | 8.2   |
|                                 | N | 303                  | 314               | 6                     | 2                   | 1                            | -                            | -                       | -                       | 626     | -    | 626   |
| 2 500 - 19 999                  | M | 8.3                  | 8.1               | 7.7                   | 7.7                 | .0                           | .0                           | .0                      | .0                      | 8.1     | 5.0  | 8.1   |
|                                 | N | 54                   | 51                | 6                     | 3                   | -                            | -                            | -                       | -                       | 114     | 1    | 115   |
| 20 000 y más                    | M | 7.2                  | 7.1               | 6.8                   | 5.4                 | 4.3                          | 5.3                          | 4.3                     | 5.3                     | 6.6     | .0   | 6.6   |
|                                 | N | 144                  | 293               | 70                    | 49                  | 45                           | 8                            | 15                      | 8                       | 625     | -    | 625   |
| TOTAL                           | M | 7.9                  | 7.7               | 6.9                   | 5.8                 | 4.3                          | 5.3                          | 4.3                     | 5.3                     | 7.5     | 5.0  | 7.5   |
|                                 | N | 501                  | 658               | 82                    | 54                  | 46                           | 8                            | 15                      | 8                       | 1,365   | 1    | 1,366 |

(Continúa)

CUADRO 2.2.5 B  
 PROMEDIO DE HIJOS NACIDOS VIVOS DE MUJERES ALGUNA VEZ UNIDAS SEGUN NIVEL DE ESCOLARIDAD, TIPO DE LOCALIDAD DE RESIDENCIA Y AÑOS TRANSCURRIDOS DESDE LA PRIMERA UNION

| TIPO DE LOCALIDAD DE RESIDENCIA | AÑOS TRANSCURRIDOS DESDE LA 1a. UNION | NIVEL DE ESCOLARIDAD |                                    |                             |   |   |   |  |                                      |         |     | S-TOTAL | N.S. | TOTAL |
|---------------------------------|---------------------------------------|----------------------|------------------------------------|-----------------------------|---|---|---|--|--------------------------------------|---------|-----|---------|------|-------|
|                                 |                                       | Nin-<br>gún<br>año   | Prima-<br>ria in-<br>comple-<br>ta | Prima-<br>ria com-<br>pleta | Secun-<br>daria o<br>Prevoc.<br>incom-<br>pleta | Secun-<br>daria o<br>Prevoc.<br>comple-<br>ta | Prepara-<br>toria o<br>Vocacio-<br>nial in-<br>completa | Prepa-<br>ratoria<br>o Voc.<br>comple-<br>ta | Univer-<br>sidad o<br>Postgra-<br>do | S-TOTAL |     |         |      |       |
|                                 |                                       |                      |                                    |                             |   |   |   |  |                                      |         |     |         |      |       |
| - 2 500 habitantes              | M                                     | 8.2                  | 8.9                                | 9.0                         | 9.0   | .0  | 9.0   | .0   | .0                                   | .0      | 8.5 | .0      | 8.5  |       |
|                                 | N                                     | 61                   | 52                                 | 1                           | 1   | -   | 1   | -  | -                                    | -       | 116 | -       | 116  |       |
| 2 500 - 19 999                  | M                                     | 8.9                  | 10.4                               | 11.0                        | .0  | .0  | .0  | .0   | .0                                   | .0      | 9.6 | .0      | 9.6  |       |
|                                 | N                                     | 13                   | 9                                  | 1                           | -   | -   | -   | -  | -                                    | -       | 23  | -       | 23   |       |
| 20 000 y más                    | M                                     | 8.2                  | 8.9                                | 7.5                         | .0  | .0  | .0  | .0   | 4.0                                  | .0      | 8.4 | .0      | 8.4  |       |
|                                 | N                                     | 41                   | 49                                 | 13                          | -   | -   | -   | -  | 1                                    | -       | 104 | -       | 104  |       |
| TOTAL                           | M                                     | 8.3                  | 9.0                                | 7.9                         | 9.0   | .0  | 9.0   | .0   | 4.0                                  | .0      | 8.6 | .0      | 8.6  |       |
|                                 | N                                     | 115                  | 110                                | 15                          | 1   | -   | 1   | -  | 1                                    | -       | 243 | -       | 243  |       |

(Concluye)

CUADRO 2.2.5 C  
 PROMEDIO DE HIJOS NACIDOS VIVOS DE MUJERES ALGUNA VEZ UNIDAS SEGUN NIVEL DE ESCOLARIDAD, TAMAÑO DE LA LOCALIDAD DE RESIDENCIA Y AÑOS TRANSCURRIDOS DESDE LA PRIMERA UNION

| AÑOS TRANSCURRIDOS DESDE LA 1a. UNION | Nivel de Escolaridad | NIVEL DE ESCOLARIDAD |                                    |                             |   |   |  |   |                    |       |     | S-TOTAL | N.S. | TOTAL |
|---------------------------------------|----------------------|----------------------|------------------------------------|-----------------------------|---|---|--|---|--------------------|-------|-----|---------|------|-------|
|                                       |                      | Nin-<br>gún<br>año   | Prima-<br>ria in-<br>comple-<br>ta | Prima-<br>ria com-<br>pleta | Secun-<br>daria o<br>Prevoc.<br>incom-<br>pleta | Secun-<br>daria o<br>Prevoc.<br>comple-<br>ta | Prepara-<br>toria o<br>Vocacio-<br>nal in-<br>completa | Prepa-<br>ratoria<br>o Voc.<br>Postgra-<br>do | Univer-<br>sidad o |       |     |         |      |       |
| TOTAL                                 |                      |                      |                                    |                             |   |   |  |   |                    |       |     |         |      |       |
| TAMAÑO DE LOCALIDAD DE RESIDENCIA     |                      |                      |                                    |                             |   |   |  |   |                    |       |     |         |      |       |
| - 2 500 habitantes                    | M                    | 6.1                  | 4.9                                | 2.9                         | 3.4   | 2.7   | 3.0  | 1.9   | 1.7                | 5.1   | 0.0 | 5.1     | 0.0  | 5.1   |
|                                       | N                    | 828                  | 1,468                              | 224                         | 32  | 29  | 4  | 17  | 3                  | 2,605 | -   | 2,605   | -    | 2,605 |
| 2 500-19 999                          | M                    | 6.0                  | 4.7                                | 3.8                         | 3.2   | 2.2   | 1.0  | 1.6   | 2.0                | 4.8   | 5.0 | 4.8     | 5.0  | 4.8   |
|                                       | N                    | 175                  | 255                                | 66                          | 30  | 11  | 2  | 9   | 1                  | 549   | 1   | 550     | 1    | 550   |
| 20 000 -499 999                       | M                    | 5.8                  | 5.0                                | 3.6                         | 3.4   | 2.3   | 2.2  | 2.4   | 1.5                | 4.2   | 0.0 | 4.2     | 0.0  | 4.2   |
|                                       | N                    | 183                  | 548                                | 258                         | 129   | 176   | 11   | 42  | 26                 | 1,373 | -   | 1,373   | -    | 1,373 |
| 500 000 y más                         | M                    | 5.9                  | 4.7                                | 3.3                         | 3.0   | 2.4   | 2.3  | 2.3   | 1.7                | 3.9   | 0.0 | 3.9     | 0.0  | 3.9   |
|                                       | N                    | 217                  | 632                                | 348                         | 158   | 226   | 14   | 83  | 49                 | 1,727 | -   | 1,727   | -    | 1,727 |
| TOTAL                                 | M                    | 6.0                  | 4.9                                | 3.3                         | 3.2   | 2.4   | 2.3  | 2.3   | 1.6                | 4.5   | 5.0 | 4.5     | 5.0  | 4.5   |
|                                       | N                    | 1,403                | 2,903                              | 896                         | 349   | 442   | 31   | 151   | 79                 | 6,254 | 1   | 6,255   | 1    | 6,255 |
| - 10 Años                             |                      |                      |                                    |                             |   |   |  |   |                    |       |     |         |      |       |
| TAMAÑO DE LOCALIDAD DE RESIDENCIA     |                      |                      |                                    |                             |   |   |  |   |                    |       |     |         |      |       |
| - 2 500 habitantes                    | M                    | 2.5                  | 2.2                                | 2.0                         | 1.4   | 2.0   | 1.0  | 1.6   | 0.5                | 2.2   | 0.0 | 2.2     | 0.0  | 2.2   |
|                                       | N                    | 195                  | 623                                | 166                         | 17  | 21  | 3  | 14  | 2                  | 1,041 | -   | 1,041   | -    | 1,041 |
| 2 500-19 999                          | M                    | 2.3                  | 2.1                                | 2.4                         | 2.1   | 1.6   | 1.0  | 1.6   | 2.0                | 2.1   | 0.0 | 2.1     | 0.0  | 2.1   |
|                                       | N                    | 42                   | 113                                | 43                          | 20  | 9   | 2  | 9   | 1                  | 239   | -   | 239     | -    | 239   |
| 20 000-499 999                        | M                    | 2.4                  | 2.3                                | 1.9                         | 1.9   | 1.5   | 1.3  | 1.6   | 0.6                | 1.9   | 0.0 | 1.9     | 0.0  | 1.9   |
|                                       | N                    | 33                   | 180                                | 143                         | 71  | 117   | 9  | 30  | 21                 | 604   | -   | 604     | -    | 604   |
| 500 000 y más                         | M                    | 2.7                  | 2.4                                | 1.8                         | 1.9   | 1.7   | 1.8  | 1.7   | 1.0                | 2.0   | 0.0 | 2.0     | 0.0  | 2.0   |
|                                       | N                    | 48                   | 230                                | 194                         | 87  | 138   | 12   | 51  | 35                 | 795   | -   | 795     | -    | 795   |
| TOTAL                                 | M                    | 2.5                  | 2.3                                | 2.0                         | 1.9   | 1.6   | 1.5  | 1.7   | 0.8                | 2.1   | 0.0 | 2.1     | 0.0  | 2.1   |
|                                       | N                    | 318                  | 1,146                              | 546                         | 195   | 285   | 26   | 104   | 59                 | 2,679 | -   | 2,679   | -    | 2,679 |

(Continúa)

CUADRO 2.2.5 C  
 PROMEDIO DE HIJOS NACIDOS VIVOS DE MUJERES ALGUNA VEZ UNIDAS SEGUN NIVEL DE ESCOLARIDAD, TAMAÑO DE LA LOCALIDAD DE RESIDENCIA Y AÑOS TRANSCURRIDOS DESDE LA PRIMERA UNION

| AÑOS TRANSCURRIDOS DESDE LA 1a. UNION |   | NIVEL DE ESCOLARIDAD |                                    |                             |   |   |  |  |                                      | S-TOTAL | N.S. | TOTAL |
|---------------------------------------|---|----------------------|------------------------------------|-----------------------------|---|---|--|--|--------------------------------------|---------|------|-------|
|                                       |   | Nin-<br>gún<br>año   | Prima-<br>ria in-<br>comple-<br>ta | Prima-<br>ria com-<br>pleta | Secun-<br>daria o<br>Prevoc.<br>incom-<br>pleta | Secun-<br>daria o<br>Prevoc.<br>comple-<br>ta | Prepara-<br>toria o<br>Vocacio-<br>nal in-<br>completa | Prepa-<br>ratoria<br>o Voc.<br>comple-<br>ta | Univer-<br>sidad o<br>Postgra-<br>do |         |      |       |
| 10-19 Años                            |   |                      |                                    |                             |   |   |  |  |                                      |         |      |       |
| TAMAÑO DE LOCALIDAD DE RESIDENCIA     |   |                      |                                    |                             |   |   |  |  |                                      |         |      |       |
| - 2 500 habitantes                    | M | 5.9                  | 5.9                                | 5.0                         | 4.2   | 4.3   | .0   | 3.0  | 4.0                                  | 5.8     | .0   | 5.8   |
|                                       | N | 269                  | 479                                | 51                          | 12  | 7   | -  | 3  | 1                                    | 822     | -    | 822   |
| 2 500-19 999                          | M | 5.9                  | 5.7                                | 5.8                         | 4.4   | 5.0   | .0   | .0   | .0                                   | 5.7     | .0   | 5.7   |
|                                       | N | 66                   | 82                                 | 16                          | 7   | 2   | -  | -  | -                                    | 173     | -    | 173   |
| 20 000-499 999                        | M | 5.9                  | 5.4                                | 4.9                         | 4.6   | 3.4   | 6.0  | 3.7  | .0                                   | 5.1     | .0   | 5.1   |
|                                       | N | 73                   | 203                                | 77                          | 36  | 46  | 2  | 6  | -                                    | 443     | -    | 443   |
| 500 000 y más                         | M | 5.5                  | 5.2                                | 4.6                         | 4.0   | 3.5   | 3.0  | 3.2  | 3.1                                  | 4.7     | .0   | 4.7   |
|                                       | N | 61                   | 225                                | 109                         | 44  | 56  | 1  | 23   | 10                                   | 529     | -    | 529   |
| TOTAL                                 | M | 5.9                  | 5.6                                | 4.9                         | 4.3   | 3.5   | 5.0  | 3.3  | 3.2                                  | 5.3     | .0   | 5.3   |
|                                       | N | 469                  | 989                                | 253                         | 99  | 111   | 3  | 32   | 11                                   | 1,967   | -    | 1,967 |
| 20-29 Años                            |   |                      |                                    |                             |   |   |  |  |                                      |         |      |       |
| TAMAÑO DE LOCALIDAD DE RESIDENCIA     |   |                      |                                    |                             |   |   |  |  |                                      |         |      |       |
| - 2 500 habitantes                    | M | 8.1                  | 8.2                                | 7.3                         | 13.0  | 8.0   | .0   | .0   | .0                                   | 8.2     | .0   | 8.2   |
|                                       | N | 303                  | 314                                | 6                           | 2   | 1   | -  | -  | -                                    | 626     | -    | 626   |
| 2 500-19 999                          | M | 8.3                  | 8.1                                | 7.7                         | 7.7   | .0  | .0   | .0   | .0                                   | 8.1     | 5.0  | 8.1   |
|                                       | N | 54                   | 51                                 | 6                           | 3   | -   | -  | -  | -                                    | 114     | 1    | 115   |
| 20 000-499 999                        | M | 6.7                  | 7.4                                | 7.3                         | 6.1   | 5.2   | .0   | 5.3  | 6.0                                  | 7.0     | .0   | 7.0   |
|                                       | N | 59                   | 140                                | 35                          | 22  | 13  | -  | 6  | 4                                    | 279     | -    | 279   |
| 500 000 y más                         | M | 7.5                  | 6.8                                | 6.3                         | 4.8   | 3.9   | 8.0  | 3.7  | 4.5                                  | 6.4     | .0   | 6.4   |
|                                       | N | 85                   | 153                                | 35                          | 27  | 32  | 1  | 9  | 4                                    | 346     | -    | 346   |
| TOTAL                                 | M | 7.9                  | 7.7                                | 6.9                         | 5.8   | 4.3   | 8.0  | 4.3  | 5.3                                  | 7.5     | 5.0  | 7.5   |
|                                       | N | 501                  | 658                                | 82                          | 54  | 46  | 1  | 15   | 8                                    | 1,365   | 1    | 1,366 |

(Continúa)

CUADRO 2.2.5 C  
 PROMEDIO DE HIJOS NACIDOS VIVOS DE MUJERES ALGUNA VEZ UNIDAS SEGUN NIVEL DE ESCOLARIDAD, TAMAÑO DE LA LOCALIDAD DE RESIDENCIA Y AÑOS TRANSCURRIDOS DESDE LA PRIMERA UNION

| AÑOS TRANSCURRIDOS DESDE LA 1a. UNION<br>30 + Años | NIVEL DE ESCOLARIDAD |                                    |                             |   |  |  |   | S-TOTAL  | N.S.       | TOTAL   |                    |         |            |
|--|----------------------|------------------------------------|-----------------------------|---|--|--|---|----------|------------|---------|--------------------|---------|------------|
|  | Nin-<br>gún<br>año   | Prima-<br>ria in-<br>comple-<br>ta | Prima-<br>ria com-<br>pleta | Secun-<br>daria o<br>Prevoc.<br>incom-<br>pleta | Secun-<br>daria o<br>Prevoc.<br>completa | Prepara-<br>toria o<br>Vocacio-<br>nal in-<br>completa | Prepa-<br>ratoria<br>o Voc.<br>Postgra-<br>do |          |            |         | Univer-<br>sidad o |         |            |
| - 2 500 habitantes                                 | M<br>8.2<br>N<br>61  | 8.9<br>52                          | 9.0<br>1                    | 9.0<br>1  | 9.0<br>1                                 | 9.0<br>1   | 9.0<br>1                                      | 9.0<br>1 | 8.5<br>116 | .0<br>- | 8.5<br>116         | .0<br>- | 8.5<br>116 |
| 2 500-19 999                                       | M<br>8.9<br>N<br>13  | 10.4<br>9                          | 11.0<br>1                   | .0<br>-   | .0<br>-                                  | .0<br>-  | .0<br>-                                       | .0<br>-  | 9.6<br>23  | .0<br>- | 9.6<br>23          | .0<br>- | 9.6<br>23  |
| 20 000-499 999                                     | M<br>8.3<br>N<br>18  | 7.7<br>25                          | 11.0<br>3                   | .0<br>-   | .0<br>-                                  | .0<br>-  | .0<br>-                                       | .0<br>-  | 8.1<br>47  | .0<br>- | 8.1<br>47          | .0<br>- | 8.1<br>47  |
| 500 000 y más                                      | M<br>8.1<br>N<br>23  | 10.1<br>24                         | 6.5<br>10                   | .0<br>-   | .0<br>-                                  | .0<br>-  | .0<br>-                                       | .0<br>-  | 8.6<br>57  | .0<br>- | 8.6<br>57          | .0<br>- | 8.6<br>57  |
| TOTAL  | M<br>8.3<br>N<br>115 | 9.0<br>110                         | 7.9<br>15                   | 9.0<br>1  | .0<br>-                                  | .0<br>-  | .0<br>-                                       | .0<br>-  | 8.6<br>243 | .0<br>- | 8.6<br>243         | .0<br>- | 8.6<br>243 |

(Concluye)

CUADRO 2.2.5 D  
 PROMEDIO DE HIJOS NACIDOS VIVOS DE MUJERES ALGUNA VEZ UNIDAS SEGUN NIVEL DE ESCOLARIDAD, OCUPACION DEL MARIDO  
 Y AÑOS TRANSCURRIDOS DESDE LA PRIMERA UNION

| AÑOS TRANSCURRIDOS<br>DESDE LA 1a. UNION    |        | NIVEL DE ESCOLARIDAD |                                    |                             |   |   |  |  | S-TOTAL   | N.S.         | TOTAL    |                                      |
|---|--------|----------------------|------------------------------------|-----------------------------|---|---|--|--|-----------|--------------|----------|--------------------------------------|
|   |        | Nin-<br>gún<br>año   | Prima-<br>ria in-<br>comple-<br>ta | Prima-<br>ria com-<br>pleta | Secun-<br>daria o<br>Prevoc.<br>incom-<br>pleta | Secun-<br>daria o<br>Prevoc.<br>comple-<br>ta | Prepara-<br>toria o<br>Vocacio-<br>nal in-<br>completa | Prepa-<br>ratoria<br>o Voc.<br>comple-<br>ta |           |              |          | Univer-<br>sidad o<br>Postgra-<br>do |
| TOTAL                                       |        |                      |                                    |                             |   |   |  |  |           |              |          |                                      |
| OCUPACION DEL MARIDO                        |        |                      |                                    |                             |   |   |  |  |           |              |          |                                      |
| Nunca trabajó                               | M<br>N | .0<br>-              | 2.0<br>2                           | .5<br>2                     | .5<br>2   | 1.0<br>1                                      | .0<br>-  | .0<br>-                                      | .0<br>-   | 1.0<br>7     | .0<br>-  | 1.0<br>7                             |
| Profesionales, técnicos,<br>admore. y prop. | M<br>N | 5.5<br>38            | 5.0<br>127                         | 3.7<br>96                   | 3.2<br>92                                       | 2.3<br>182                                    | 1.4<br>14  | 2.3<br>91                                    | 1.7<br>53 | 3.2<br>693   | .0<br>-  | 3.2<br>693                           |
| Empleados administra-<br>tivos              | M<br>N | 5.1<br>17            | 4.4<br>78                          | 3.4<br>65                   | 3.0<br>41                                       | 2.7<br>68                                     | 2.0<br>6   | 1.9<br>14                                    | 1.1<br>8  | 3.4<br>297   | .0<br>-  | 3.4<br>297                           |
| Comerciantes y vende-<br>dores              | M<br>N | 5.9<br>67            | 5.3<br>157                         | 3.0<br>92                   | 3.8<br>44                                       | 2.7<br>44                                     | 8.0<br>1   | 3.1<br>13                                    | 1.7<br>7  | 4.4<br>425   | .0<br>-  | 4.4<br>425                           |
| Agricultores, ejidata-<br>rios y ganaderos  | M<br>N | 6.7<br>418           | 6.0<br>562                         | 4.2<br>60                   | 4.7<br>9  | 3.4<br>8                                      | 9.0<br>1   | 1.0<br>1                                     | 2.0<br>1  | 6.1<br>1,060 | .0<br>-  | 6.1<br>1,060                         |
| Obreros agrícolas                           | M<br>N | 5.5<br>441           | 4.4<br>728                         | 2.4<br>103                  | 3.4<br>11                                       | 3.2<br>10                                     | .0<br>-  | .0<br>1                                      | 1.0<br>1  | 4.6<br>1,295 | 5.0<br>1 | 4.6<br>1,296                         |
| Trabajadores domésti-<br>cos                | M<br>N | 5.5<br>2             | 2.4<br>5                           | 2.0<br>1                    | .0<br>-   | .0<br>-                                       | .0<br>-  | .0<br>-                                      | .0<br>-   | 3.1<br>8     | .0<br>-  | 3.1<br>8                             |
| Trabajadores en otros<br>servicios          | M<br>N | 5.6<br>94            | 4.7<br>372                         | 3.5<br>154                  | 3.1<br>62                                       | 1.9<br>46                                     | .5<br>2  | 2.2<br>10                                    | .7<br>6   | 4.2<br>746   | .0<br>-  | 4.2<br>746                           |
| Obreros especializa-<br>dos no agrícolas    | M<br>N | 6.1<br>294           | 4.8<br>797                         | 3.4<br>306                  | 3.0<br>80                                       | 2.4<br>74                                     | 2.9<br>7   | 2.3<br>18                                    | 3.3<br>3  | 4.5<br>1,579 | .0<br>-  | 4.5<br>1,579                         |
| Obreros no especiali-<br>zados              | M<br>N | 5.1<br>21            | 4.5<br>43                          | 3.3<br>8                    | .0<br>-   | 3.0<br>1                                      | .0<br>-  | .0<br>1                                      | .0<br>-   | 4.5<br>74    | .0<br>-  | 4.5<br>74                            |
| S-TOTAL                                     | M<br>N | 6.0<br>1,392         | 4.9<br>2,871                       | 3.3<br>887                  | 3.2<br>341                                      | 2.4<br>434                                    | 2.3<br>31  | 2.3<br>149                                   | 1.6<br>79 | 4.5<br>6,184 | 5.0<br>1 | 4.5<br>6,185                         |
| N.S.  | M<br>N | 6.3<br>11            | 3.5<br>32                          | 2.8<br>9                    | 1.9<br>8  | 2.0<br>8                                      | .0<br>-  | 1.5<br>2                                     | .0<br>-   | 3.4<br>70    | .0<br>-  | 3.4<br>70                            |
| TOTAL                                       | M<br>N | 6.0<br>1,403         | 4.9<br>2,903                       | 3.3<br>896                  | 3.2<br>349                                      | 2.4<br>442                                    | 2.3<br>31  | 2.3<br>151                                   | 1.6<br>79 | 4.5<br>6,254 | 5.0<br>1 | 4.5<br>6,255                         |

(Continúa)



CUADRO 2.2.5 D  
 PROMEDIO DE HIJOS NACIDOS VIVOS DE MUJERES ALGUNA VEZ UNIDAS SEGUN NIVEL DE ESCOLARIDAD, OCUPACION DEL MARIDO  
 Y AÑOS TRANSCURRIDOS DESDE LA PRIMERA UNION

|  |                    | NIVEL DE ESCOLARIDAD               |                             |   |   |   |   |  |   |                  |              | S-TOTAL | N.S.    | TOTAL        |
|--|--------------------|------------------------------------|-----------------------------|---|---|---|---|--|---|------------------|--------------|---------|---------|--------------|
|  |                    | Prima-<br>ria in-<br>comple-<br>ta | Prima-<br>ria com-<br>pleta | Secun-<br>daria o<br>Prevoc.<br>incom-<br>pleta | Secun-<br>daria o<br>Prevoc.<br>comple-<br>ta | Secun-<br>daria o<br>Prevoc.<br>comple-<br>ta | Prepara-<br>toria o<br>Vocacio-<br>nal in-<br>comple-<br>ta | Prepara-<br>toria o<br>Vocacio-<br>nal comple-<br>ta | Prepa-<br>ratoria<br>o Voc.<br>Postgra-<br>do | Univer-<br>sidad |              |         |         |              |
| AÑOS TRANSCURRIDOS<br>DESDE LA 1a. UNION   | Nin-<br>gún<br>año |                                    |                             |   |   |   |   |  |   |                  |              |         |         |              |
| - 10 Años                                  |                    |                                    |                             |   |   |   |   |  |   |                  |              |         |         |              |
| OCUPACION DEL MARIDO                       |                    |                                    |                             |   |   |   |   |  |   |                  |              |         |         |              |
| Nunca trabajó                              | M<br>N             | .0<br>-                            | 2.0<br>1                    | .5<br>2   | .5<br>2                                       | 1.0<br>1                                      | 1.0<br>1  | .0<br>-  | .0<br>-                                       | .0<br>-          | .8<br>6      | .0<br>- | .0<br>- | .8<br>6      |
| Profesionales, técnicos<br>admore. y prop. | M<br>N             | 2.0<br>9                           | 2.4<br>41                   | 2.2<br>50                                       | 1.8<br>45                                     | 1.5<br>113                                    | 1.3<br>113  | 1.6<br>63  | .9<br>39                                      | .0<br>-          | 1.7<br>373   | .0<br>- | .0<br>- | 1.7<br>373   |
| Empleados administra-<br>tivos             | M<br>N             | 2.3<br>4                           | 1.9<br>30                   | 1.9<br>37                                       | 2.0<br>25                                     | 1.8<br>44                                     | 1.8<br>5  | 1.3<br>11  | .9<br>7                                       | .0<br>-          | 1.8<br>163   | .0<br>- | .0<br>- | 1.8<br>163   |
| Comerciantes y vende-<br>dores             | M<br>N             | 2.5<br>17                          | 2.5<br>55                   | 1.7<br>53                                       | 2.0<br>19                                     | 1.7<br>26                                     | .0<br>-   | 2.3<br>8   | .8<br>5                                       | .0<br>-          | 2.0<br>183   | .0<br>- | .0<br>- | 2.0<br>183   |
| Agricultores, ejidata-<br>rios y ganaderos | M<br>N             | 2.7<br>62                          | 2.5<br>143                  | 2.7<br>36                                       | 2.3<br>3                                      | 2.8<br>4                                      | .0<br>-   | 1.0<br>1   | .0<br>-                                       | .0<br>-          | 2.6<br>249   | .0<br>- | .0<br>- | 2.6<br>249   |
| Obreros agrícolas                          | M<br>N             | 2.3<br>130                         | 2.2<br>381                  | 1.7<br>82                                       | .8<br>6                                       | 2.0<br>6                                      | .0<br>-   | .0<br>1  | 1.0<br>1                                      | .0<br>-          | 2.1<br>607   | .0<br>- | .0<br>- | 2.1<br>607   |
| Trabajadores domés-<br>ticos               | M<br>N             | .0<br>-                            | 2.5<br>2                    | 2.0<br>1  | .0<br>-                                       | .0<br>-                                       | .0<br>-   | .0<br>-  | .0<br>-                                       | .0<br>-          | 2.3<br>3     | .0<br>- | .0<br>- | 2.3<br>3     |
| Trabajadores en otros<br>servicios         | M<br>N             | 2.1<br>20                          | 2.4<br>133                  | 2.0<br>83                                       | 1.9<br>39                                     | 1.7<br>39                                     | .5<br>2   | 2.3<br>6   | .8<br>5                                       | .0<br>-          | 2.1<br>327   | .0<br>- | .0<br>- | 2.1<br>327   |
| Obreros especializa-<br>dos no agrícolas   | M<br>N             | 2.8<br>69                          | 2.2<br>329                  | 1.9<br>190                                      | 2.0<br>51                                     | 1.5<br>49                                     | 1.8<br>6  | 1.8<br>12  | .0<br>2                                       | .0<br>-          | 2.1<br>708   | .0<br>- | .0<br>- | 2.1<br>708   |
| Obreros no especiali-<br>zados             | M<br>N             | 2.6<br>5                           | 2.1<br>16                   | 2.6<br>5  | .0<br>-                                       | 3.0<br>1                                      | .0<br>-   | .0<br>1  | .0<br>-                                       | .0<br>-          | 2.2<br>28    | .0<br>- | .0<br>- | 2.2<br>28    |
| S-TOTAL                                    | M<br>N             | 2.5<br>316                         | 2.3<br>1,131                | 1.9<br>539                                      | 1.9<br>190                                    | 1.6<br>283                                    | 1.5<br>26   | 1.7<br>103   | .8<br>59                                      | .0<br>-          | 2.1<br>2,647 | .0<br>- | .0<br>- | 2.1<br>2,647 |
| N.S.                                       | M<br>N             | 3.0<br>2                           | 1.5<br>15                   | 2.4<br>7  | 1.4<br>5                                      | 1.0<br>2                                      | .0<br>-   | 3.0<br>1   | .0<br>-                                       | .0<br>-          | 1.8<br>32    | .0<br>- | .0<br>- | 1.8<br>32    |
| TOTAL                                      | M<br>N             | 2.5<br>318                         | 2.3<br>1,146                | 2.0<br>546                                      | 1.9<br>195                                    | 1.6<br>285                                    | 1.5<br>26   | 1.7<br>104   | .8<br>59                                      | .0<br>-          | 2.1<br>2,679 | .0<br>- | .0<br>- | 2.1<br>2,679 |

(Continúa)

CUADRO 2.2.5 D

PROMEDIO DE HIJOS NACIDOS VIVOS DE MUJERES ALGUNA VEZ UNIDAS SEGUN NIVEL DE ESCOLARIDAD, OCUPACION DEL MARIDO Y AÑOS TRANSCURRIDOS DESDE LA PRIMERA UNION

|   |   | NIVEL DE ESCOLARIDAD |                                    |                             |   |   |  |  |                                      | S-TOTAL | N.S. | TOTAL |
|---|---|----------------------|------------------------------------|-----------------------------|---|---|--|--|--------------------------------------|---------|------|-------|
| AÑOS TRANSCURRIDOS DESDE LA 1a. UNION       |   | Nin-<br>gún<br>año   | Prima-<br>ria in-<br>comple-<br>ta | Prima-<br>ria com-<br>pleta | Secun-<br>daria o<br>Prevoc.<br>incom-<br>pleta | Secun-<br>daria o<br>Prevoc.<br>comple-<br>ta | Prepara-<br>toria o<br>Vocacio-<br>nal in-<br>completa | Prepa-<br>ratoria<br>o Voc.<br>comple-<br>ta | Univer-<br>sidad o<br>Postgra-<br>do |         |      |       |
| 10-19 Años                                  |   |                      |                                    |                             |   |   |  |  |                                      |         |      |       |
| OCUPACION DEL MARIDO                        |   |                      |                                    |                             |   |   |  |  |                                      |         |      |       |
| Nunca trabajó                               | M | .0                   | 2.0                                | .0                          | .0  | .0  | .0   | .0   | .0                                   | 2.0     | .0   | 2.0   |
|   | N | -                    | 1                                  | -                           | -   | -   | -  | -  | -                                    | 1       | -    | 1     |
| Profesionales, técnicos,<br>admore. y prop. | M | 5.9                  | 5.0                                | 4.6                         | 4.2   | 3.4   | 3.0  | 3.4  | 3.6                                  | 4.2     | .0   | 4.2   |
|   | N | 13                   | 41                                 | 27                          | 29  | 45  | 1  | 16   | 9                                    | 181     | -    | 181   |
| Empleados administra-<br>tivos              | M | 3.7                  | 5.2                                | 4.4                         | 4.0   | 3.8   | 3.0  | 4.0  | 3.0                                  | 4.4     | .0   | 4.4   |
|   | N | 7                    | 27                                 | 22                          | 9   | 18  | 1  | 3  | 1                                    | 88      | -    | 88    |
| Comerciantes y vende-<br>dores              | M | 6.2                  | 5.8                                | 4.4                         | 4.9   | 4.0   | .0   | 4.4  | .0                                   | 5.3     | .0   | 5.3   |
|   | N | 17                   | 55                                 | 27                          | 18  | 9   | -  | 5  | -                                    | 131     | -    | 131   |
| Agricultores, ejidata-<br>rios y ganaderos  | M | 5.9                  | 6.0                                | 5.7                         | 4.5   | 2.7   | .0   | .0   | .0                                   | 5.9     | .0   | 5.9   |
|   | N | 128                  | 213                                | 18                          | 4   | 3   | -  | -  | -                                    | 366     | -    | 366   |
| Obreros agrícolas                           | M | 5.7                  | 5.8                                | 4.8                         | 5.8   | 5.0   | .0   | .0   | .0                                   | 5.7     | .0   | 5.7   |
|   | N | 145                  | 209                                | 17                          | 4   | 4   | -  | -  | -                                    | 379     | -    | 379   |
| Trabajadores domésti-<br>cos                | M | .0                   | .0                                 | .0                          | .0  | .0  | .0   | .0   | .0                                   | .0      | .0   | .0    |
|   | N | -                    | 2                                  | -                           | -   | -   | -  | -  | -                                    | 2       | -    | 2     |
| Trabajadores en otros<br>servicios          | M | 5.8                  | 5.1                                | 4.7                         | 4.4   | 3.1   | .0   | 2.0  | .0                                   | 5.0     | .0   | 5.0   |
|   | N | 32                   | 145                                | 57                          | 13  | 7   | -  | 4  | 1                                    | 259     | -    | 259   |
| Obreros especializados<br>no agrícolas      | M | 6.0                  | 5.6                                | 5.2                         | 3.9   | 3.4   | 9.0  | 2.7  | .0                                   | 5.5     | .0   | 5.5   |
|   | N | 112                  | 270                                | 81                          | 20  | 21  | 1  | 3  | -                                    | 508     | -    | 508   |
| Obreros no especializa-<br>dos              | M | 6.4                  | 5.1                                | 5.0                         | .0  | .0  | .0   | .0   | .0                                   | 5.6     | .0   | 5.6   |
|   | N | 10                   | 17                                 | 2                           | -   | -   | -  | -  | -                                    | 29      | -    | 29    |
| S-TOTAL                                     | M | 5.9                  | 5.6                                | 4.9                         | 4.3   | 3.5   | 5.0  | 3.4  | 3.2                                  | 5.4     | .0   | 5.4   |
|   | N | 464                  | 980                                | 251                         | 97  | 107   | 3  | 31   | 11                                   | 1,944   | -    | 1,944 |
| N.S.  | M | 7.6                  | 3.9                                | 4.0                         | 2.5   | 2.8   | .0   | .0   | .0                                   | 4.2     | .0   | 4.2   |
|   | N | 5                    | 9                                  | 2                           | 2   | 4   | -  | 1  | -                                    | 23      | -    | 23    |
| TOTAL                                       | M | 5.9                  | 5.6                                | 4.9                         | 4.3   | 3.5   | 5.0  | 3.3  | 3.2                                  | 5.3     | .0   | 5.3   |
|   | N | 469                  | 989                                | 253                         | 99  | 111   | 3  | 32   | 11                                   | 1,967   | -    | 1,967 |

CUADRO 2.2.5 D  
 PROMEDIO DE HIJOS NACIDOS VIVOS DE MUJERES ALGUNA VEZ UNIDAS SEGUN NIVEL DE ESCOLARIDAD, OCUPACION DEL MARIDO  
 Y AÑOS TRANSCURRIDOS DESDE LA PRIMERA UNION

|   |        | NIVEL DE ESCOLARIDAD |                                    |                             |   |   |  |  |                                      |              |          | S-TOTAL      | N.S.    | TOTAL |
|---|--------|----------------------|------------------------------------|-----------------------------|---|---|--|--|--------------------------------------|--------------|----------|--------------|---------|-------|
|   |        | Nin-<br>gún<br>año   | Prima-<br>ria in-<br>comple-<br>ta | Prima-<br>ria com-<br>pleta | Secun-<br>daria o<br>Prevoc.<br>incom-<br>pleta | Secun-<br>daria o<br>Prevoc.<br>comple-<br>ta | Prepara-<br>toria o<br>Vocacio-<br>nal in-<br>completa | Prepa-<br>ratoria<br>o Voc.<br>comple-<br>ta | Univer-<br>sidad o<br>Postgra-<br>do | S-TOTAL      | N.S.     | TOTAL        |         |       |
| OCUPACION DEL MARIDO                        |        |                      |                                    |                             |   |   |  |  |                                      |              |          |              |         |       |
| Nunca trabajó                               | M<br>N | .0<br>-              | .0<br>-                            | .0<br>-                     | .0<br>-   | .0<br>-                                       | .0<br>-  | .0<br>-                                      | .0<br>-                              | .0<br>-      | .0<br>-  | .0<br>-      | .0<br>- |       |
| Profesionales, técnicos,<br>admore. y prop. | M<br>N | 6.3<br>11            | 7.0<br>35                          | 6.2<br>16                   | 5.3<br>18                                       | 3.7<br>24                                     | .0<br>-  | 4.4<br>12                                    | 5.2<br>5                             | 5.6<br>121   | .0<br>-  | 5.6<br>121   |         |       |
| Empleados administra-<br>tivos              | M<br>N | 9.2<br>5             | 6.6<br>17                          | 7.3<br>3                    | 5.3<br>7  | 5.5<br>6                                      | .0<br>-  | .0<br>-                                      | .0<br>-                              | 6.6<br>38    | .0<br>-  | 6.6<br>38    |         |       |
| Comerciantes y vende-<br>dores              | M<br>N | 7.8<br>27            | 7.7<br>41                          | 6.0<br>10                   | 5.7<br>7  | 4.4<br>9                                      | 8.0<br>1   | .0<br>-                                      | 4.0<br>1                             | 7.1<br>96    | .0<br>-  | 7.1<br>96    |         |       |
| Agricultores, ejidata-<br>rios y ganaderos  | M<br>N | 8.0<br>187           | 8.2<br>175                         | 7.8<br>4                    | 8.5<br>2  | 8.0<br>1                                      | .0<br>-  | .0<br>-                                      | 2.0<br>1                             | 8.1<br>370   | .0<br>-  | 8.1<br>370   |         |       |
| Obreros agrícolas                           | M<br>N | 8.0<br>139           | 8.1<br>120                         | 6.0<br>4                    | .0<br>-   | .0<br>-                                       | .0<br>-  | .0<br>-                                      | .0<br>-                              | 8.0<br>263   | 5.0<br>1 | 8.0<br>264   |         |       |
| Trabajadores domésti-<br>cos                | M<br>N | 5.5<br>2             | 7.0<br>1                           | .0<br>-                     | .0<br>-   | .0<br>-                                       | .0<br>-  | .0<br>-                                      | .0<br>-                              | 6.0<br>3     | .0<br>-  | 6.0<br>3     |         |       |
| Trabajadores en otros<br>servicios          | M<br>N | 6.9<br>37            | 6.9<br>81                          | 7.9<br>13                   | 6.0<br>10                                       | .0<br>-                                       | .0<br>-  | .0<br>-                                      | .0<br>-                              | 6.9<br>141   | .0<br>-  | 6.9<br>141   |         |       |
| Obreros especializa-<br>dos no agrícolas    | M<br>N | 8.1<br>84            | 7.6<br>171                         | 7.2<br>31                   | 6.6<br>9  | 7.0<br>4                                      | .0<br>-  | 4.0<br>3                                     | 10.0<br>1                            | 7.7<br>303   | .0<br>-  | 7.7<br>303   |         |       |
| Obreros no especializa-<br>dos              | M<br>N | 5.4<br>5             | 7.5<br>10                          | 3.0<br>1                    | .0<br>-   | .0<br>-                                       | .0<br>-  | .0<br>-                                      | .0<br>-                              | 6.6<br>16    | .0<br>-  | 6.6<br>16    |         |       |
| S-TOTAL                                     | M<br>N | 7.9<br>497           | 7.7<br>651                         | 6.9<br>82                   | 5.8<br>53                                       | 4.5<br>44                                     | 8.0<br>1   | 4.3<br>15                                    | 5.3<br>8                             | 7.5<br>1,331 | 5.0<br>1 | 7.5<br>1,352 |         |       |
| N.S.  | M<br>N | 6.3<br>4             | 6.4<br>7                           | .0<br>-                     | 3.0<br>1  | 1.5<br>2                                      | .0<br>-  | .0<br>-                                      | .0<br>-                              | 5.4<br>14    | .0<br>-  | 5.4<br>14    |         |       |
| TOTAL                                       | M<br>N | 7.9<br>501           | 7.7<br>658                         | 6.9<br>82                   | 5.8<br>54                                       | 4.3<br>46                                     | 8.0<br>1   | 4.3<br>15                                    | 5.3<br>8                             | 7.5<br>1,365 | 5.0<br>1 | 7.5<br>1,366 |         |       |

(Continúa)

CUADRO 2.2.5 D  
 PROMEDIO DE HIJOS NACIDOS VIVOS DE MUJERES ALGUNA VEZ UNIDAS SEGUN NIVEL DE ESCOLARIDAD, OCUPACION DEL MARIDO  
 Y AÑOS TRANSCURRIDOS DESDE LA PRIMERA UNION

| OCUPACION DEL MARIDO                         | Nin-<br>gún<br>año | NIVEL DE ESCOLARIDAD         |                             |   |   |   |  |                                      |         |         |         | S-TOTAL    | N.S.    | TOTAL   |            |
|--|--------------------|------------------------------|-----------------------------|---|---|---|--|--------------------------------------|---------|---------|---------|------------|---------|---------|------------|
|  |                    | Prima-<br>ria in-<br>comple- | Prima-<br>ria com-<br>pleta | Secun-<br>daria o<br>Prevoc.<br>incom-<br>pleta | Secun-<br>daria o<br>Prevoc.<br>comple- | Prepara-<br>toria o<br>Vocacio-<br>nal in-<br>comple- | Prepa-<br>ratoria<br>o Voc.<br>comple- | Univer-<br>sidad o<br>Postgra-<br>do |         |         |         |            |         |         |            |
|  |                    | ta                           | ta                          | ta  | ta                                      | ta  | ta                                     | ta                                   |         |         |         |            |         |         |            |
| Nunca trabajó                                | M<br>N             | .0<br>-                      | .0<br>-                     | .0<br>-   | .0<br>-                                 | .0<br>-   | .0<br>-                                | .0<br>-                              | .0<br>- | .0<br>- | .0<br>- | .0<br>-    | .0<br>- | .0<br>- | .0<br>-    |
| Profesionales, técnicos<br>admotres. y prop. | M<br>N             | 9.0<br>5                     | 8.9<br>10                   | 7.0<br>3  | .0<br>-                                 | .0<br>-   | .0<br>-                                | .0<br>-                              | .0<br>- | .0<br>- | .0<br>- | 8.6<br>18  | .0<br>- | .0<br>- | 8.6<br>18  |
| Empleados administrati-<br>vos               | M<br>N             | 6.0<br>1                     | 8.0<br>4                    | 11.0<br>3                                       | .0<br>-                                 | .0<br>-   | .0<br>-                                | .0<br>-                              | .0<br>- | .0<br>- | .0<br>- | 8.9<br>8   | .0<br>- | .0<br>- | 8.9<br>8   |
| Comerciantes y vende-<br>dores               | M<br>N             | 6.7<br>6                     | 9.3<br>6                    | 6.5<br>2  | .0<br>-                                 | .0<br>-   | .0<br>-                                | .0<br>-                              | .0<br>- | .0<br>- | .0<br>- | 7.5<br>15  | .0<br>- | .0<br>- | 7.5<br>15  |
| Agricultores, ejidata-<br>rios y ganaderos   | M<br>N             | 8.5<br>41                    | 9.8<br>31                   | 10.0<br>2                                       | .0<br>-                                 | .0<br>-   | .0<br>-                                | .0<br>-                              | .0<br>- | .0<br>- | .0<br>- | 9.1<br>75  | .0<br>- | .0<br>- | 9.1<br>75  |
| Obreros agricolas                            | M<br>N             | 7.6<br>27                    | 9.2<br>18                   | .0<br>-   | 9.0<br>1                                | .0<br>-   | .0<br>-                                | .0<br>-                              | .0<br>- | .0<br>- | .0<br>- | 8.3<br>46  | .0<br>- | .0<br>- | 8.3<br>46  |
| Trabajadores domésti-<br>cos                 | M<br>N             | .0<br>-                      | .0<br>-                     | .0<br>-   | .0<br>-                                 | .0<br>-   | .0<br>-                                | .0<br>-                              | .0<br>- | .0<br>- | .0<br>- | .0<br>-    | .0<br>- | .0<br>- | .0<br>-    |
| Trabajadores en otros<br>servicios           | M<br>N             | 8.8<br>5                     | 8.2<br>13                   | 4.0<br>1  | .0<br>-                                 | .0<br>-   | .0<br>-                                | .0<br>-                              | .0<br>- | .0<br>- | .0<br>- | 8.1<br>19  | .0<br>- | .0<br>- | 8.1<br>19  |
| Obreros especializa-<br>dos no agricolas     | M<br>N             | 8.8<br>29                    | 8.7<br>27                   | 6.8<br>4  | .0<br>-                                 | .0<br>-   | .0<br>-                                | .0<br>-                              | .0<br>- | .0<br>- | .0<br>- | 8.6<br>60  | .0<br>- | .0<br>- | 8.6<br>60  |
| Obreros no especiali-<br>zados               | M<br>N             | 4.0<br>1                     | .0<br>-                     | .0<br>-   | .0<br>-                                 | .0<br>-   | .0<br>-                                | .0<br>-                              | .0<br>- | .0<br>- | .0<br>- | 4.0<br>1   | .0<br>- | .0<br>- | 4.0<br>1   |
| S-TOTAL                                      | M<br>N             | 8.3<br>115                   | 9.0<br>109                  | 7.9<br>15                                       | 9.0<br>1                                | .0<br>-   | .0<br>-                                | .0<br>-                              | .0<br>- | .0<br>- | .0<br>- | 8.6<br>242 | .0<br>- | .0<br>- | 8.6<br>242 |
| N.S.   | M<br>N             | .0<br>-                      | 9.0<br>1                    | .0<br>-   | .0<br>-                                 | .0<br>-   | .0<br>-                                | .0<br>-                              | .0<br>- | .0<br>- | .0<br>- | 9.0<br>1   | .0<br>- | .0<br>- | 9.0<br>1   |
| TOTAL  | M<br>N             | 8.3<br>115                   | 9.0<br>110                  | 7.9<br>15                                       | 9.0<br>1                                | .0<br>-   | .0<br>-                                | .0<br>-                              | .0<br>- | .0<br>- | .0<br>- | 8.6<br>243 | .0<br>- | .0<br>- | 8.6<br>243 |

(Concluye)

CUADRO 2.2.5 E  
 PROMEDIO DE HIJOS NACIDOS VIVOS DE MUJERES ALGUNA VEZ UNIDAS SEGUN REGION DE RESIDENCIA,  
 TIPO DE LA LOCALIDAD DE RESIDENCIA Y AÑOS TRANSCURRIDOS DESDE LA PRIMERA UNION

|  | REGION DE RESIDENCIA |            |            |                 |              |            |                            | TOTAL      |              |
|--|----------------------|------------|------------|-----------------|--------------|------------|----------------------------|------------|--------------|
|  | Noro<br>esté         | Noreste    | Norte      | Occi-<br>dental | Centro       | Golfo      | Sureste<br>Pacífico<br>Sur |            |              |
| AÑOS TRANSCURRIDOS<br>DESDE LA 1a. UNION |                      |            |            |                 |              |            |                            |            |              |
| TOTAL                                    |                      |            |            |                 |              |            |                            |            |              |
| TIPO DE LOCALIDAD DE<br>RESIDENCIA       |                      |            |            |                 |              |            |                            |            |              |
| - 2 500 habitantes                       | 5.0<br>215           | 4.9<br>150 | 4.7<br>300 | 5.6<br>397      | 5.2<br>867   | 4.5<br>252 | 4.8<br>22                  | 5.0<br>402 | 5.1<br>2,605 |
| 2 500 -19 999                            | 4.5<br>92            | .0<br>-    | 4.6<br>105 | 5.4<br>141      | 4.9<br>72    | 4.3<br>43  | .0<br>-                    | 4.7<br>97  | 4.8<br>550   |
| 20 000 y más                             | 4.3<br>226           | 4.1<br>290 | 4.3<br>334 | 4.6<br>376      | 3.8<br>1,529 | 3.1<br>111 | 4.3<br>111                 | 4.0<br>123 | 4.0<br>3,100 |
| TOTAL                                    | 4.6<br>533           | 4.4<br>440 | 4.5<br>739 | 5.2<br>914      | 4.3<br>2,468 | 4.1<br>406 | 4.3<br>133                 | 4.8<br>622 | 4.5<br>6,255 |
| - 10 Años                                |                      |            |            |                 |              |            |                            |            |              |
| TIPO DE LOCALIDAD DE<br>RESIDENCIA       |                      |            |            |                 |              |            |                            |            |              |
| - 2 500 habitantes                       | 2.2<br>85            | 2.1<br>62  | 2.1<br>135 | 2.6<br>159      | 2.2<br>343   | 1.8<br>98  | 1.9<br>7                   | 2.1<br>152 | 2.2<br>1,041 |
| 2 500-19 999                             | 1.9<br>43            | .0<br>-    | 2.3<br>49  | 2.3<br>58       | 2.2<br>34    | 1.7<br>16  | .0<br>-                    | 2.2<br>39  | 2.1<br>239   |
| 20 000 y más                             | 1.6<br>96            | 2.0<br>118 | 1.9<br>145 | 2.1<br>175      | 1.9<br>715   | 1.8<br>51  | 2.2<br>52                  | 2.1<br>47  | 1.9<br>1,399 |
| TOTAL                                    | 1.9<br>224           | 2.1<br>180 | 2.0<br>329 | 2.4<br>392      | 2.0<br>1,092 | 1.8<br>165 | 2.2<br>59                  | 2.1<br>238 | 2.1<br>2,679 |

(Continúa)

CUADRO 2.2.5 E  
 PROMEDIO DE HIJOS NACIDOS VIVOS DE MUJERES ALGUNA VEZ UNIDAS SEGUN REGION DE RESIDENCIA,  
 TIPO DE LA LOCALIDAD DE RESIDENCIA Y AÑOS TRANSCURRIDOS DESDE LA PRIMERA UNION

| TIPO DE LOCALIDAD DE RESIDENCIA                    | REGION DE RESIDENCIA                  |            |            |            |            |            |           | TOTAL      |              |
|--|---------------------------------------|------------|------------|------------|------------|------------|-----------|------------|--------------|
|  | Noro-este                             | Noreste    | Norte      | Occidental | Centro     | Golfo      | Sureste   |            | Pacífico Sur |
|  | AÑOS TRANSCURRIDOS DESDE LA 1a. UNION |            |            |            |            |            |           |            |              |
|  | 10-19                                 |            |            |            |            |            |           |            |              |
| TIPO DE LOCALIDAD DE RESIDENCIA -2 500 habitantes  | 5.7<br>71                             | 5.6<br>44  | 6.2<br>97  | 6.2<br>128 | 6.0<br>265 | 5.1<br>84  | 5.4<br>9  | 5.2<br>124 | 5.8<br>822   |
| 2 500-19 999                                       | 6.7<br>26                             | .0         | 5.0<br>31  | 6.4<br>47  | 5.6<br>22  | 4.8<br>15  | .0        | 5.3<br>32  | 5.7<br>173   |
| 20 000 y más                                       | 4.9<br>71                             | 5.1<br>98  | 5.3<br>108 | 5.8<br>119 | 4.6<br>466 | 3.8<br>36  | 5.0<br>36 | 4.8<br>38  | 4.9<br>972   |
| TOTAL 20-29  | 5.5<br>168                            | 5.2<br>142 | 5.7<br>236 | 6.1<br>294 | 5.1<br>753 | 4.7<br>135 | 5.1<br>45 | 5.1<br>194 | 5.3<br>1,967 |
| TIPO DE LOCALIDAD DE RESIDENCIA - 2 500 habitantes | 8.3<br>54                             | 7.9<br>38  | 7.3<br>50  | 9.2<br>94  | 8.2<br>218 | 7.2<br>56  | 7.2<br>6  | 8.3<br>110 | 8.2<br>626   |
| 2 500-19 999                                       | 7.4<br>21                             | .0         | 8.3<br>21  | 9.2<br>28  | 9.3<br>12  | 6.7<br>11  | .0        | 7.2<br>22  | 8.1<br>115   |
| 20 000 y más                                       | 8.2<br>52                             | 6.0<br>63  | 7.4<br>70  | 7.8<br>64  | 6.3<br>303 | 4.4<br>22  | 7.2<br>18 | 5.8<br>33  | 6.6<br>625   |
| TOTAL  | 8.1<br>127                            | 6.7<br>101 | 7.5<br>141 | 8.7<br>186 | 7.2<br>533 | 6.4<br>89  | 7.2<br>24 | 7.7<br>165 | 7.5<br>1,366 |

(Continúa)

CUADRO 2.2.5 E  
 PROMEDIO DE HIJOS NACIDOS VIVOS DE MUJERES ALGUNA VEZ UNIDAS SEGUN REGION DE RESIDENCIA,  
 TIPO DE LA LOCALIDAD DE RESIDENCIA Y AÑOS TRANSCURRIDOS DESDE LA PRIMERA UNION

|  | REGION DE RESIDENCIA |           |           |                 |           |           |                         | TOTAL      |
|--|----------------------|-----------|-----------|-----------------|-----------|-----------|-------------------------|------------|
|  | Noro-<br>este        | Noreste   | Norte     | Occiden-<br>tal | Centro    | Golfo     | Sureste Pacifico<br>Sur |            |
| AÑOS TRANSCURRIDOS<br>DESDE LA 1a. UNION |                      |           |           |                 |           |           |                         |            |
| 30 + Años                                |                      |           |           |                 |           |           |                         |            |
| TIPO DE LOCALIDAD DE<br>RESIDENCIA       |                      |           |           |                 |           |           |                         |            |
| - 2 500 habitantes                       | 6.4<br>5             | 8.5<br>6  | 9.7<br>18 | 9.2<br>16       | 8.1<br>41 | 8.2<br>14 | 8.8<br>16               | 8.5<br>116 |
| 2 500-19 999                             | 2.0<br>2             | .0<br>-   | 11.0<br>4 | 8.9<br>8        | 11.5<br>4 | 10.0<br>1 | 11.5<br>4               | 9.6<br>23  |
| 20 000 y más                             | 5.4<br>7             | 7.9<br>11 | 7.3<br>11 | 10.1<br>18      | 8.7<br>45 | 9.5<br>2  | 4.8<br>5                | 8.4<br>104 |
| TOTAL                                    | 5.3<br>14            | 8.1<br>17 | 9.0<br>33 | 9.5<br>42       | 8.6<br>90 | 8.5<br>17 | 8.4<br>25               | 8.6<br>243 |

(Concluye)

CUADRO 2.2.5 F  
 PROMEDIO DE HIJOS NACIDOS VIVOS DE MUJERES ALGUNA VEZ UNIDAS SEGUN REGION DE RESIDENCIA,  
 TAMAÑO DE LA LOCALIDAD DE RESIDENCIA Y AÑOS TRANSCURRIDOS DESDE LA PRIMERA UNION

REGION DE RESIDENCIA

TOTAL

AÑOS TRANSCURRIDOS  
 DESDE LA 1a. UNION  
 TOTAL

Noro- este    Noreste    Norte    Occi- dental    Centro    Golfo    Sureste    Pacifico    Sur

| TAMAÑO DE LA LOCALIDAD DE RESIDENCIA | REGION DE RESIDENCIA |            |            |              |              |            |            |              |              | TOTAL        |
|--------------------------------------|----------------------|------------|------------|--------------|--------------|------------|------------|--------------|--------------|--------------|
|                                      | Noro- este           | Noreste    | Norte      | Occi- dental | Centro       | Golfo      | Sureste    | Pacifico Sur | TOTAL        |              |
| - 2 500 habitantes                   | 5.0<br>215           | 4.9<br>150 | 4.7<br>300 | 5.6<br>397   | 5.2<br>867   | 4.5<br>252 | 4.8<br>22  | 5.0<br>402   | 5.1<br>2,605 | 5.1<br>2,605 |
| 2 500 -19 999                        | 4.5<br>92            | .0         | 4.6<br>105 | 5.4<br>141   | 4.9<br>72    | 4.3<br>43  | .0         | 4.7<br>97    | 4.8<br>550   | 4.8<br>550   |
| 20 000 -499 999                      | 4.3<br>226           | 4.3<br>141 | 4.3<br>334 | 4.8<br>158   | 3.8<br>169   | 3.1<br>111 | 4.3<br>111 | 4.0<br>123   | 4.2<br>1,373 | 4.2<br>1,373 |
| 500 000 y más                        | .0                   | 4.0<br>149 | .0         | 4.5<br>218   | 3.8<br>1,360 | .0         | .0         | .0           | 3.9<br>1,727 | 3.9<br>1,727 |
| TOTAL                                | 4.6<br>533           | 4.4<br>440 | 4.5<br>739 | 5.2<br>914   | 4.3<br>2,468 | 4.1<br>406 | 4.3<br>133 | 4.8<br>622   | 4.5<br>6,255 | 4.5<br>6,255 |

-10 Años  
 TAMAÑO DE LA LOCALIDAD DE RESIDENCIA

| TAMAÑO DE LA LOCALIDAD DE RESIDENCIA | REGION DE RESIDENCIA |            |            |              |              |            |           |              |              | TOTAL        |
|--------------------------------------|----------------------|------------|------------|--------------|--------------|------------|-----------|--------------|--------------|--------------|
|                                      | Noro- este           | Noreste    | Norte      | Occi- dental | Centro       | Golfo      | Sureste   | Pacifico Sur | TOTAL        |              |
| - 2 500 habitantes                   | 2.2<br>85            | 2.1<br>62  | 2.1<br>135 | 2.6<br>159   | 2.2<br>343   | 1.8<br>98  | 1.9<br>7  | 2.1<br>152   | 2.2<br>1,041 | 2.2<br>1,041 |
| 2 500 -19 999                        | 1.9<br>43            | .0         | 2.3<br>49  | 2.3<br>58    | 2.2<br>34    | 1.7<br>16  | .0        | 2.2<br>39    | 2.1<br>239   | 2.1<br>239   |
| 20 000 -499 999                      | 1.6<br>96            | 1.9<br>50  | 1.9<br>145 | 2.0<br>78    | 1.9<br>85    | 1.8<br>51  | 2.2<br>32 | 2.1<br>47    | 1.9<br>604   | 1.9<br>604   |
| 500 000 y más                        | .0                   | 2.1<br>68  | .0         | 2.3<br>97    | 1.9<br>630   | .0         | .0        | .0           | 2.0<br>795   | 2.0<br>795   |
| TOTAL                                | 1.9<br>224           | 2.1<br>180 | 2.0<br>329 | 2.4<br>392   | 2.0<br>1,092 | 1.8<br>165 | 2.2<br>59 | 2.1<br>238   | 2.1<br>2,679 | 2.1<br>2,679 |

(Continúa)



CUADRO 2.2.5 F  
 PROMEDIO DE HIJOS NACIDOS VIVOS DE MUJERES ALGUNA VEZ UNIDAS SEGUN REGION DE RESIDENCIA,  
 TAMAÑO DE LA LOCALIDAD DE RESIDENCIA Y AÑOS TRANSCURRIDOS DESDE LA PRIMERA UNION

| AÑOS TRANSCURRIDOS<br>DESDE LA 1a. UNION  | TAMAÑO DE LA LOCALI-<br>DAD DE RESIDENCIA | REGION DE RESIDENCIA |         |       |                 |        |       |         | TOTAL |                  |
|---|---|----------------------|---------|-------|-----------------|--------|-------|---------|-------|------------------|
|   |   | Noro-<br>este        | Noreste | Norte | Occi-<br>dental | Centro | Golfo | Sureste |       | Pacífico<br>Sur  |
| 10-19                                     |   |                      |         |       |                 |        |       |         |       |                  |
| TAMAÑO DE LA LOCALI-<br>DAD DE RESIDENCIA |   |                      |         |       |                 |        |       |         |       |                  |
| - 2 500 habitantes                        | M   | 5.7                  | 5.6     | 6.2   | 6.2             | 6.0    | 5.1   | 5.4     | 5.2   | 5.8 <sup>d</sup> |
|   | N   | 71                   | 44      | 97    | 128             | 265    | 84    | 9       | 124   | 822              |
| 2 500-19 999                              | M   | 6.7                  | .0      | 5.0   | 6.4             | 5.6    | 4.8   | .0      | 5.3   | 5.7              |
|   | N   | 26                   | -       | 31    | 47              | 22     | 15    | -       | 32    | 173              |
| 20 000-499 999                            | M   | 4.9                  | 5.4     | 5.3   | 6.3             | 4.5    | 3.8   | 5.0     | 4.8   | 5.1              |
|   | N   | 71                   | 54      | 108   | 51              | 49     | 36    | 36      | 38    | 443              |
| 500 000 y más                             | M   | .0                   | 4.7     | .0    | 5.4             | 4.6    | .0    | .0      | .0    | 4.7              |
|   | N   | -                    | 44      | -     | 68              | 417    | -     | -       | -     | 529              |
| TOTAL                                     | M   | 5.5                  | 5.2     | 5.7   | 6.1             | 5.1    | 4.7   | 5.1     | 5.1   | 5.3              |
|   | N   | 168                  | 142     | 236   | 294             | 753    | 135   | 45      | 194   | 1,967            |
| 20-29                                     |   |                      |         |       |                 |        |       |         |       |                  |
| TAMAÑO DE LA LOCALI-<br>DAD DE RESIDENCIA |   |                      |         |       |                 |        |       |         |       |                  |
| - 2 500 habitantes                        | M   | 8.3                  | 7.9     | 7.3   | 9.2             | 8.2    | 7.2   | 7.2     | 8.3   | 8.2              |
|   | N   | 54                   | 38      | 50    | 94              | 218    | 56    | .6      | 110   | 626              |
| 2 500-19 999                              | M   | 7.4                  | .0      | 8.3   | 9.2             | 9.3    | 6.7   | .0      | 7.2   | 8.1              |
|   | N   | 21                   | -       | 21    | 28              | 12     | 11    | -       | 22    | 115              |
| 20 000-499 999                            | M   | 8.2                  | 5.2     | 7.4   | 9.1             | 7.4    | 4.4   | 7.2     | 5.8   | 7.0              |
|   | N   | 52                   | 33      | 70    | 19              | 32     | 22    | 18      | 33    | 279              |
| 500 000 y más                             | M   | .0                   | 6.9     | .0    | 7.2             | 6.2    | .0    | .0      | .0    | 6.4              |
|   | N   | -                    | 30      | -     | 45              | 271    | -     | -       | -     | 346              |
| TOTAL                                     | M   | 8.1                  | 6.7     | 7.5   | 8.7             | 7.2    | 6.4   | 7.2     | 7.7   | 7.5              |
|   | N   | 127                  | 101     | 141   | 186             | 533    | 89    | 24      | 165   | 1,366            |

(Continúa)

CUADRO 2.2.5 F  
 PROMEDIO DE HIJOS NACIDOS VIVOS DE MUJERES ALGUNA VEZ UNIDAS SEGUN REGION DE RESIDENCIA,  
 TAMAÑO DE LA LOCALIDAD DE RESIDENCIA Y AÑOS TRANSCURRIDOS DESDE LA PRIMERA UNION

| AÑOS TRANSCURRIDOS<br>DESDE LA 1a. UNION  | REGION DE RESIDENCIA |           |           |                 |            |           |                 | TOTAL     |           |            |
|---|----------------------|-----------|-----------|-----------------|------------|-----------|-----------------|-----------|-----------|------------|
|   | Noro-<br>este        | Noreste   | Norte     | Occi-<br>dental | Centro     | Golfo     | Sureste         |           |           |            |
|   | Pacífico<br>Sur      |           |           |                 |            |           | Pacífico<br>Sur |           |           |            |
| 30 + Años                                 |                      |           |           |                 |            |           |                 |           |           |            |
| TAMAÑO DE LA LOCALI-<br>DAD DE RESIDENCIA |                      |           |           |                 |            |           |                 |           |           |            |
| - 2 500 habitantes                        | M<br>N               | 6.4<br>5  | 8.5<br>6  | 9.7<br>18       | 9.2<br>16  | 8.1<br>41 | 8.2<br>14       | .0<br>-   | 8.8<br>16 | 8.5<br>116 |
| 2 500-19 999                              | M<br>N               | 2.0<br>2  | .0<br>-   | 11.0<br>4       | 8.9<br>8   | 11.5<br>4 | 10.0<br>1       | .0<br>-   | 11.5<br>4 | 9.6<br>23  |
| 20 000-499 999                            | M<br>N               | 5.4<br>7  | 11.0<br>4 | 7.3<br>11       | 10.5<br>10 | 6.7<br>3  | 9.5<br>2        | 10.0<br>5 | 4.8<br>5  | 8.1<br>47  |
| 500 000 y más                             | M<br>N               | .0<br>-   | 6.1<br>7  | .0<br>-         | 9.6<br>8   | 8.9<br>42 | .0<br>-         | .0<br>-   | .0<br>-   | 8.6<br>57  |
| TOTAL                                     | M<br>N               | 5.3<br>14 | 8.1<br>17 | 9.0<br>33       | 9.5<br>42  | 8.6<br>90 | 8.5<br>17       | 10.0<br>5 | 8.4<br>25 | 8.6<br>243 |

(Concluye)

240

CUADRO 2.2.5 G  
 PROMEDIO DE HIJOS NACIDOS VIVOS DE MUJERES ALGUNA VEZ UNIDAS SEGUN REGION DE RESIDENCIA,  
 OCUPACION DEL MARIDO Y AÑOS TRANSCURRIDOS DESDE LA PRIMERA UNION

| AÑOS TRANSCURRIDOS DESDE LA 1a. UNION           | REGION DE RESIDENCIA |          |       |            |        |       |         |              |     |     | TOTAL |
|---|----------------------|----------|-------|------------|--------|-------|---------|--------------|-----|-----|-------|
|   | Noro-este            | Noreste  | Norte | Occidental | Centro | Golfo | Sureste | Pacífico Sur |     |     |       |
| OCUPACION DEL MARIDO                            |                      |          |       |            |        |       |         |              |     |     |       |
| TOTAL   |                      |          |       |            |        |       |         |              |     |     |       |
| Nunca trabajó                                   | M<br>0.0             | N<br>1   | 1.5   | 0.0        | 1.3    | 0.0   | 0.0     | 0.0          | 0.0 | 1.0 | 7     |
| Profesionales, técnicos administradores y prop. | M<br>3.8             | N<br>54  | 3.6   | 3.6        | 2.9    | 2.5   | 3.5     | 3.4          | 3.4 | 3.2 | 693   |
| Empleados administrativos                       | M<br>3.6             | N<br>20  | 3.3   | 4.0        | 3.2    | 2.8   | 4.3     | 3.1          | 3.1 | 3.4 | 297   |
| Comerciantes y vendedores                       | M<br>4.7             | N<br>55  | 4.4   | 5.2        | 4.1    | 3.7   | 4.8     | 3.8          | 3.8 | 4.4 | 425   |
| agricultores, ejidatarios y ganaderos           | M<br>5.6             | N<br>79  | 6.0   | 6.5        | 6.3    | 5.4   | 6.0     | 6.1          | 6.1 | 6.1 | 1,060 |
| Obreros agrícolas                               | M<br>5.2             | N<br>120 | 4.8   | 5.2        | 4.6    | 3.6   | 4.4     | 4.4          | 4.4 | 4.6 | 1,296 |
| Trabajadores domésticos                         | M<br>7.0             | N<br>1   | 1.0   | 2.0        | 1.5    | 0.0   | 0.0     | 9.0          | 9.0 | 3.1 | 8     |
| Trabajadores en otros servicios                 | M<br>4.0             | N<br>72  | 4.1   | 5.3        | 3.9    | 3.0   | 4.4     | 4.3          | 4.3 | 4.2 | 746   |
| Obreros especializados no agrícolas             | M<br>4.2             | N<br>125 | 4.1   | 5.1        | 4.5    | 3.8   | 4.4     | 4.3          | 4.3 | 4.5 | 1,579 |
| Obreros no agrícolas                            | M<br>4.8             | N<br>6   | 4.9   | 5.3        | 4.1    | 4.0   | 5.0     | 4.0          | 4.0 | 4.5 | 74    |
| S-TOTAL   | M<br>4.6             | N<br>532 | 4.4   | 5.2        | 4.3    | 4.1   | 4.3     | 4.8          | 4.8 | 4.5 | 6,185 |
| N.S.  | M<br>1.0             | N<br>1   | 2.8   | 4.5        | 3.4    | 0.7   | 0.0     | 4.8          | 4.8 | 3.4 | 70    |
| TOTAL   | M<br>4.6             | N<br>533 | 4.4   | 5.2        | 4.3    | 4.1   | 4.3     | 4.8          | 4.8 | 4.5 | 6,255 |

(Continúa)

CUADRO 2.2.5 G  
 PROMEDIO DE HIJOS NACIDOS VIVOS DE MUJERES ALGUNA VEZ UNIDAS SEGUN REGION DE RESIDENCIA,  
 OCUPACION DEL MARIDO Y AÑOS TRANSCURRIDOS DESDE LA PRIMERA UNION

## REGION DE RESIDENCIA

TOTAL

| AÑOS TRANSCURRIDOS DESDE LA 1a. UNION | OCCUPACION DEL MARIDO                           | REGION DE RESIDENCIA |          |          |            |            |          |          |              |            |          |          |          |            |          |          |          |            |          |          |          |            |          |          |
|---------------------------------------|---|----------------------|----------|----------|------------|------------|----------|----------|--------------|------------|----------|----------|----------|------------|----------|----------|----------|------------|----------|----------|----------|------------|----------|----------|
|                                       |   | Noro-este            | Noreste  | Norte    | Occidental | Centro     | Golfo    | Sureste  | Pacífico Sur | TOTAL      |          |          |          |            |          |          |          |            |          |          |          |            |          |          |
| - 10 Años                             | Nunca trabajó                                   | M<br>0.0             | M<br>1.0 | M<br>1.5 | M<br>2.0   | M<br>1.0   | M<br>2.0 | M<br>1.0 | M<br>2.0     | M<br>1.0   | M<br>2.0 | M<br>1.0 | M<br>2.0 | M<br>1.0   | M<br>2.0 | M<br>1.0 | M<br>2.0 | M<br>1.0   | M<br>2.0 | M<br>1.0 | M<br>2.0 | M<br>1.0   | M<br>2.0 |          |
|                                       | Profesionales, técnicos administradores y prop. | N<br>1.7             | N<br>1.6 | N<br>1.8 | N<br>2.0   | N<br>1.5   | N<br>1.6 | N<br>1.9 | N<br>2.1     | N<br>1.7   | N<br>1.7 | N<br>1.9 | N<br>2.1 | N<br>1.7   | N<br>1.7 | N<br>1.9 | N<br>2.1 | N<br>1.7   | N<br>1.7 | N<br>1.9 | N<br>2.1 | N<br>1.7   | N<br>1.7 | N<br>1.9 |
|                                       | Empleados administrativos                       | M<br>1.7             | M<br>2.4 | M<br>1.6 | M<br>1.8   | M<br>1.8   | M<br>1.5 | M<br>2.3 | M<br>2.3     | M<br>1.5   | M<br>6   | M<br>4   | M<br>2.3 | M<br>10    | M<br>2.3 | M<br>10  | M<br>2.3 | M<br>10    | M<br>2.3 | M<br>10  | M<br>2.3 | M<br>10    | M<br>2.3 | M<br>10  |
|                                       | Comerciantes y vendedores                       | M<br>1.8             | M<br>1.8 | M<br>2.4 | M<br>2.5   | M<br>1.8   | M<br>1.5 | M<br>3.6 | M<br>2.0     | M<br>1.2   | M<br>12  | M<br>5   | M<br>2.0 | M<br>14    | M<br>2.0 | M<br>14  | M<br>2.0 | M<br>14    | M<br>2.0 | M<br>14  | M<br>2.0 | M<br>14    | M<br>2.0 | M<br>14  |
|                                       | Agricultores, ejidatarios y ganaderos           | M<br>2.4             | M<br>2.6 | M<br>2.3 | M<br>3.1   | M<br>2.7   | M<br>2.1 | M<br>4.0 | M<br>2.4     | M<br>3.6   | M<br>2.1 | M<br>4.0 | M<br>2.4 | M<br>4.5   | M<br>2.4 | M<br>4.5 | M<br>2.4 | M<br>4.5   | M<br>2.4 | M<br>4.5 | M<br>2.4 | M<br>4.5   | M<br>2.4 | M<br>4.5 |
|                                       | Obreros agrícolas                               | M<br>2.2             | M<br>2.2 | M<br>2.0 | M<br>2.2   | M<br>2.2   | M<br>1.7 | M<br>1.0 | M<br>2.1     | M<br>4.8   | M<br>1.7 | M<br>2   | M<br>1.0 | M<br>9.3   | M<br>2.1 | M<br>9.3 | M<br>2.1 | M<br>9.3   | M<br>2.1 | M<br>9.3 | M<br>2.1 | M<br>9.3   | M<br>2.1 | M<br>9.3 |
|                                       | Trabajadores domésticos                         | M<br>0.0             | M<br>1.0 | M<br>2.0 | M<br>0.0   | M<br>4.0   | M<br>0.0 | M<br>0.0 | M<br>0.0     | M<br>0.0   | M<br>0.0 | M<br>0.0 | M<br>0.0 | M<br>0.0   | M<br>0.0 | M<br>0.0 | M<br>0.0 | M<br>0.0   | M<br>0.0 | M<br>0.0 | M<br>0.0 | M<br>0.0   | M<br>0.0 | M<br>0.0 |
|                                       | Trabajadores en otros servicios                 | M<br>1.9             | M<br>2.1 | M<br>2.0 | M<br>2.8   | M<br>2.2   | M<br>1.5 | M<br>1.8 | M<br>1.7     | M<br>1.3   | M<br>1.3 | M<br>1.3 | M<br>1.8 | M<br>1.7   | M<br>1.7 | M<br>1.8 | M<br>1.7 | M<br>1.7   | M<br>1.8 | M<br>1.7 | M<br>1.7 | M<br>1.8   | M<br>1.7 | M<br>1.7 |
|                                       | Obreros especializados no agrícolas             | M<br>1.6             | M<br>2.0 | M<br>2.3 | M<br>2.3   | M<br>2.1   | M<br>1.9 | M<br>2.2 | M<br>2.1     | M<br>2.9   | M<br>1.9 | M<br>1.6 | M<br>2.2 | M<br>3.9   | M<br>2.1 | M<br>3.9 | M<br>2.1 | M<br>3.9   | M<br>2.1 | M<br>3.9 | M<br>2.1 | M<br>3.9   | M<br>2.1 | M<br>3.9 |
|                                       | Obreros no agrícolas                            | M<br>1.5             | M<br>3.3 | M<br>1.6 | M<br>2.2   | M<br>2.1   | M<br>3.0 | M<br>0.0 | M<br>5.0     | M<br>1     | M<br>3.0 | M<br>0.0 | M<br>5.0 | M<br>1     | M<br>3.0 | M<br>0.0 | M<br>5.0 | M<br>1     | M<br>3.0 | M<br>0.0 | M<br>5.0 | M<br>1     | M<br>3.0 | M<br>0.0 |
| S-TOTAL                               |   | M<br>1.9             | M<br>2.1 | M<br>2.1 | M<br>2.4   | M<br>2.0   | M<br>1.8 | M<br>2.2 | M<br>2.0     | M<br>1.8   | M<br>1.8 | M<br>2.2 | M<br>2.1 | M<br>2.1   | M<br>2.1 | M<br>2.1 | M<br>2.1 | M<br>2.1   | M<br>2.1 | M<br>2.1 | M<br>2.1 | M<br>2.1   | M<br>2.1 | M<br>2.1 |
|                                       |   | N<br>223             | N<br>176 | N<br>324 | N<br>389   | N<br>1,077 | N<br>162 | N<br>59  | N<br>237     | N<br>2,647 | N<br>162 | N<br>59  | N<br>237 | N<br>2,647 | N<br>162 | N<br>59  | N<br>237 | N<br>2,647 | N<br>162 | N<br>59  | N<br>237 | N<br>2,647 | N<br>162 | N<br>59  |
| N.S.                                  |   | M<br>1.0             | M<br>1.3 | M<br>1.8 | M<br>2.0   | M<br>2.3   | M<br>0.7 | M<br>0.0 | M<br>0.0     | M<br>0.7   | M<br>0.0 | M<br>0.0 | M<br>0.0 | M<br>0.0   | M<br>0.0 | M<br>0.0 | M<br>0.0 | M<br>0.0   | M<br>0.0 | M<br>0.0 | M<br>0.0 | M<br>0.0   | M<br>0.0 | M<br>0.0 |
|                                       |   | N<br>1               | N<br>4   | N<br>5   | N<br>3     | N<br>15    | N<br>3   | N<br>-   | N<br>1       | N<br>3     | N<br>-   | N<br>-   | N<br>1   | N<br>3     | N<br>-   | N<br>-   | N<br>1   | N<br>3     | N<br>-   | N<br>-   | N<br>1   | N<br>3     | N<br>-   | N<br>-   |
| TOTAL                                 |   | M<br>1.9             | M<br>2.1 | M<br>2.0 | M<br>2.4   | M<br>2.0   | M<br>1.8 | M<br>2.2 | M<br>2.0     | M<br>1.8   | M<br>1.8 | M<br>2.2 | M<br>2.1 | M<br>2.1   | M<br>2.1 | M<br>2.1 | M<br>2.1 | M<br>2.1   | M<br>2.1 | M<br>2.1 | M<br>2.1 | M<br>2.1   | M<br>2.1 | M<br>2.1 |
|                                       |   | N<br>224             | N<br>180 | N<br>329 | N<br>392   | N<br>1,092 | N<br>165 | N<br>59  | N<br>238     | N<br>2,679 | N<br>165 | N<br>59  | N<br>238 | N<br>2,679 | N<br>165 | N<br>59  | N<br>238 | N<br>2,679 | N<br>165 | N<br>59  | N<br>238 | N<br>2,679 | N<br>165 | N<br>59  |

CUADRO 2.2.5 G  
 PROMEDIO DE HIJOS NACIDOS VIVOS DE MUJERES ALGUNA VEZ UNIDAS SEGUN REGION DE RESIDENCIA,  
 OCUPACION DEL MARIDO Y AÑOS TRANSCURRIDOS DESDE LA PRIMERA UNION

| AÑOS TRANSCURRIDOS DESDE LA 1a. UNION           | REGION DE RESIDENCIA |         |       |            |        |       |         |              |     |     | TOTAL |       |
|---|----------------------|---------|-------|------------|--------|-------|---------|--------------|-----|-----|-------|-------|
|   | Noro-este            | Noreste | Norte | Occidental | Centro | Golfo | Sureste | Pacífico Sur |     |     |       |       |
| 10-19 Años                                      |                      |         |       |            |        |       |         |              |     |     |       |       |
| OCUPACION DEL MARIDO                            |                      |         |       |            |        |       |         |              |     |     |       |       |
| Nunca trabajó                                   | M<br>0               | 0       | 0     | 0          | 2      | 0     | 0       | 0            | 0   | 0   | 0     | 2     |
|   | N<br>-               | -       | -     | -          | 1      | -     | -       | -            | -   | -   | -     | 1     |
| Profesionales, técnicos administradores y prop. | M<br>4.9             | 4.8     | 4.0   | 5.1        | 3.8    | 3.5   | 4.6     | 4.0          | 4.0 | 4.0 | 4.2   | 4.2   |
|   | N<br>21              | 14      | 16    | 25         | 82     | 8     | 8       | 7            | 7   | 7   | 181   | 181   |
| Empleados administrativos                       | M<br>5.4             | 3.6     | 4.6   | 5.2        | 4.3    | 3.8   | 3.0     | 7.0          | 7.0 | 7.0 | 4.4   | 4.4   |
|   | N<br>5               | 8       | 9     | 9          | 47     | 4     | 4       | 2            | 2   | 2   | 88    | 88    |
| Comerciantes y vendedores                       | M<br>5.8             | 4.8     | 4.9   | 5.5        | 5.2    | 5.2   | 6.5     | 5.0          | 5.0 | 5.0 | 5.3   | 5.3   |
|   | N<br>19              | 11      | 14    | 19         | 52     | 6     | 2       | 8            | 8   | 8   | 131   | 131   |
| Agricultores, ejidatarios y ganaderos           | M<br>5.6             | 6.0     | 6.6   | 6.2        | 6.0    | 5.6   | 5.8     | 5.4          | 5.4 | 5.4 | 5.9   | 5.9   |
|   | N<br>27              | 27      | 57    | 40         | 99     | 48    | 4       | 64           | 64  | 64  | 366   | 366   |
| Obreros agrícolas                               | M<br>6.0             | 5.0     | 5.6   | 6.4        | 6.0    | 4.2   | 5.5     | 5.2          | 5.2 | 5.2 | 5.7   | 5.7   |
|   | N<br>32              | 11      | 52    | 85         | 106    | 32    | 6       | 55           | 55  | 55  | 379   | 379   |
| Trabajadores domésticos                         | M<br>0               | 0       | 0     | 0          | 0      | 0     | 0       | 0            | 0   | 0   | 0     | 0     |
|   | N<br>-               | -       | -     | -          | 2      | -     | -       | -            | -   | -   | 2     | 2     |
| Trabajadores en otros servicios                 | M<br>5.1             | 5.2     | 5.8   | 5.9        | 4.5    | 3.8   | 5.6     | 4.7          | 4.7 | 4.7 | 5.0   | 5.0   |
|   | N<br>21              | 23      | 30    | 33         | 111    | 11    | 7       | 23           | 23  | 23  | 259   | 259   |
| Obreros especializados no agrícolas             | M<br>5.6             | 5.3     | 5.5   | 6.3        | 5.4    | 4.4   | 5.2     | 5.0          | 5.0 | 5.0 | 5.5   | 5.5   |
|   | N<br>40              | 45      | 51    | 72         | 229    | 25    | 13      | 33           | 33  | 33  | 508   | 508   |
| Obreros no agrícolas                            | M<br>5.7             | 4.7     | 6.5   | 6.0        | 5.0    | 7.0   | 3.0     | 0            | 0   | 0   | 5.6   | 5.6   |
|   | N<br>3               | 3       | 4     | 9          | 8      | 1     | 1       | -            | -   | -   | 29    | 29    |
| S-TOTAL   | M<br>5.5             | 5.2     | 5.7   | 6.1        | 5.1    | 4.7   | 5.1     | 5.1          | 5.1 | 5.1 | 5.4   | 5.4   |
|   | N<br>168             | 142     | 233   | 292        | 737    | 135   | 45      | 192          | 192 | 192 | 1,944 | 1,944 |
| N.S.  | M<br>0               | 0       | 5.7   | 8.0        | 3.4    | 0     | 0       | 5.0          | 5.0 | 5.0 | 4.2   | 4.2   |
|   | N<br>-               | -       | 3     | 2          | 16     | -     | -       | 2            | 2   | 2   | 23    | 23    |
| TOTAL   | M<br>5.5             | 5.2     | 5.7   | 6.1        | 5.1    | 4.7   | 5.1     | 5.1          | 5.1 | 5.1 | 5.3   | 5.3   |
|   | N<br>168             | 142     | 236   | 294        | 753    | 135   | 45      | 194          | 194 | 194 | 1,967 | 1,967 |

(Continúa)

CUADRO 2.2.5 G  
 PROMEDIO DE HIJOS NACIDOS VIVOS DE MUJERES ALGUNA VEZ UNIDAS SEGUN REGION DE RESIDENCIA,  
 OCUPACION DEL MARIDO Y AÑOS TRANSCURRIDOS DESDE LA PRIMERA UNION

| AÑOS TRANSCURRIDOS DES<br>DE LA 1a. UNION          |   | REGION DE RESIDENCIA |         |       |                 |        |       |         |                 | TOTAL |
|--|---|----------------------|---------|-------|-----------------|--------|-------|---------|-----------------|-------|
|  |   | Noro-<br>este        | Noreste | Norte | Occi-<br>dental | Centro | Golfo | Sureste | Pacifico<br>Sur |       |
| 20-29 Años   |   |                      |         |       |                 |        |       |         |                 |       |
| OCUPACION DEL MARIDO                               |   |                      |         |       |                 |        |       |         |                 |       |
| Nunca trabajó                                      | M | .0                   | .0      | .0    | .0              | .0     | .0    | .0      | .0              | .0    |
|  | N | -                    | -       | -     | -               | -      | -     | -       | -               | -     |
| Profesionales, técnicos<br>administradores y prop. | M | 8.3                  | 5.5     | 6.1   | 6.9             | 4.9    | 4.7   | 5.8     | 5.1             | 5.6   |
|  | N | 7                    | 12      | 20    | 11              | 53     | 3     | 5       | 10              | 121   |
| Empleados administra-<br>tivos                     | M | 8.0                  | 6.2     | 6.0   | 7.0             | 6.2    | 5.0   | 11.0    | .0              | 6.6   |
|  | N | 3                    | 5       | 5     | 5               | 16     | 2     | 2       | -               | 38    |
| Comerciantes y vende-<br>dores                     | M | 7.7                  | 6.3     | 6.7   | 9.7             | 6.6    | 5.0   | 3.0     | 7.5             | 7.1   |
|  | N | 14                   | 9       | 9     | 13              | 42     | 4     | 1       | 4               | 96    |
| Agricultores, ejidata-<br>rios y ganaderos         | M | 8.2                  | 7.7     | 7.9   | 9.3             | 8.2    | 7.3   | 7.0     | 8.2             | 8.1   |
|  | N | 28                   | 21      | 40    | 37              | 117    | 44    | 5       | 78              | 370   |
| Obreros agrícolas                                  | M | 8.8                  | 7.2     | 7.1   | 8.5             | 8.0    | 6.6   | .0      | 7.9             | 8.0   |
|  | N | 33                   | 17      | 21    | 58              | 82     | 13    | -       | 40              | 264   |
| Trabajadores domésti-<br>cos                       | M | 7.0                  | .0      | .0    | .0              | 2.0    | .0    | .0      | 9.0             | 6.0   |
|  | N | 1                    | -       | -     | -               | 1      | -     | -       | 1               | 3     |
| Trabajadores en otros<br>servicios                 | M | 6.6                  | 6.7     | 8.3   | 7.6             | 6.7    | 4.8   | 10.8    | 6.3             | 6.9   |
|  | N | 17                   | 11      | 10    | 19              | 56     | 6     | 4       | 18              | 141   |
| Obreros especializados<br>no agrícolas             | M | 8.4                  | 6.4     | 8.4   | 9.3             | 7.4    | 5.8   | 5.5     | 7.9             | 7.7   |
|  | N | 23                   | 22      | 32    | 40              | 151    | 16    | 6       | 13              | 303   |
| Obreros no agrícolas                               | M | 9.0                  | 6.7     | 6.0   | 10.5            | 6.2    | 2.0   | 7.0     | 3.0             | 6.6   |
|  | N | 1                    | 3       | 2     | 2               | 5      | 1     | 1       | 1               | 16    |
| S-TOTAL  | M | 8.1                  | 6.7     | 7.5   | 8.7             | 7.2    | 6.4   | 7.2     | 7.7             | 7.5   |
|  | N | 127                  | 100     | 139   | 185             | 523    | 89    | 24      | 165             | 1,352 |
| N.S.   | M | .0                   | 9.0     | 6.0   | 5.0             | 5.0    | .0    | .0      | .0              | 5.4   |
|  | N | -                    | 1       | 2     | 1               | 10     | -     | -       | -               | 14    |
| TOTAL  | M | 8.1                  | 6.7     | 7.5   | 8.7             | 7.2    | 6.4   | 7.2     | 7.7             | 7.5   |
|  | N | 127                  | 101     | 141   | 186             | 533    | 89    | 24      | 165             | 1,366 |

(Continúa)

CUADRO 2.2.5 G  
 PROMEDIO DE HIJOS NACIDOS VIVOS DE MUJERES ALGUNA VEZ UNIDAS SEGUN REGION DE RESIDENCIA,  
 OCUPACION DEL MARIDO Y AÑOS TRANSCURRIDOS DESDE LA PRIMERA UNION

|  |   | REGION DE RESIDENCIA |         |       |                 |        |       |         |                 | TOTAL |
|--|---|----------------------|---------|-------|-----------------|--------|-------|---------|-----------------|-------|
| AÑOS TRANSCURRIDOS DES<br>DE LA 1a. UNION          |   | Noro-<br>este        | Noreste | Norte | Occi-<br>dental | Centro | Golfo | Sureste | Pacífico<br>Sur |       |
| 30 + Años  |   |                      |         |       |                 |        |       |         |                 |       |
| OCUPACION DEL MARIDO                               |   |                      |         |       |                 |        |       |         |                 |       |
| Nunca trabajó                                      | M | .0                   | .0      | .0    | .0              | .0     | .0    | .0      | .0              | .0    |
|  | N | -                    | -       | -     | -               | -      | -     | -       | -               | -     |
| Profesionales, técnicos<br>administradores y prop. | M | .0                   | 6.5     | 7.8   | 11.0            | 8.9    | .0    | 9.0     | .0              | 8.6   |
|  | N | -                    | 2       | 4     | 2               | 9      | -     | 1       | -               | 18    |
| Empleados administra-<br>tivos                     | M | .0                   | 13.0    | 11.5  | .0              | 7.0    | .0    | .0      | .0              | 8.9   |
|  | N | -                    | 1       | 2     | -               | 5      | -     | -       | -               | 8     |
| Comerciantes y vende-<br>dores                     | M | 4.0                  | 4.7     | 8.5   | 14.0            | 7.2    | 9.5   | 9.0     | .0              | 7.5   |
|  | N | 1                    | 3       | 2     | 1               | 5      | 2     | 1       | -               | 15    |
| Agricultores, ejidata-<br>rios y ganaderos         | M | 6.5                  | 10.7    | 10.6  | 8.8             | 8.7    | 8.8   | .0      | 9.2             | 9.1   |
|  | N | 2                    | 3       | 10    | 12              | 29     | 6     | -       | 13              | 75    |
| Obreros agrícolas                                  | M | 6.8                  | 8.4     | 9.1   | 10.6            | 6.4    | 8.5   | .0      | 8.2             | 8.3   |
|  | N | 4                    | 5       | 7     | 8               | 11     | 6     | -       | 5               | 46    |
| Trabajadores domésti-<br>cos                       | M | .0                   | .0      | .0    | .0              | .0     | .0    | .0      | .0              | .0    |
|  | N | -                    | -       | -     | -               | -      | -     | -       | -               | -     |
| Trabajadores en otros<br>servicios                 | M | 5.0                  | 8.5     | 7.8   | 10.8            | 7.2    | .0    | .0      | 6.0             | 8.1   |
|  | N | 1                    | 2       | 6     | 4               | 5      | -     | -       | 1               | 19    |
| Obreros especializados<br>no agrícolas             | M | 4.2                  | 7.0     | 5.0   | 9.0             | 10.0   | 7.0   | 10.7    | 7.0             | 8.6   |
|  | N | 6                    | 1       | 2     | 14              | 26     | 3     | 3       | 5               | 60    |
| Obreros no agrícolas                               | M | .0                   | .0      | .0    | 4.0             | .0     | .0    | .0      | .0              | 4.0   |
|  | N | -                    | -       | -     | 1               | -      | -     | -       | -               | 1     |
| S-TOTAL  | M | 5.3                  | 8.1     | 9.0   | 9.5             | 8.6    | 8.5   | 10.0    | 8.4             | 8.6   |
|  | N | 14                   | 17      | 33    | 42              | 90     | 17    | 5       | 24              | 242   |
| N.S.   | M | .0                   | .0      | .0    | .0              | .0     | .0    | .0      | 9.0             | 9.0   |
|  | N | -                    | -       | -     | -               | -      | -     | -       | 1               | 1     |
| TOTAL  | M | 5.3                  | 8.1     | 9.0   | 9.5             | 8.6    | 8.5   | 10.0    | 8.4             | 8.6   |
|  | N | 14                   | 17      | 33    | 42              | 90     | 17    | 5       | 25              | 243   |

(Concluye)

CUADRO 2.2.5 H  
 PROMEDIO DE HIJOS NACIDOS VIVOS DE MUJERES ALGUNA VEZ UNIDAS SEGUN OCUPACION DEL MARIDO, TIPO DE LA LOCALIDAD DE  
 RESIDENCIA Y AÑOS TRANSCURRIDOS DESDE LA PRIMERA UNION

OCUPACION DEL MARIDO

S-TOTAL N.S. TOTAL

| AÑOS TRANSCURRIDOS<br>DESDE LA 1a. UNION |        | TIPO DE LOCALIDAD<br>DE RESIDENCIA |            |   |            |  |              |  |            |  |           | S-TOTAL                   |           | N.S.   |  | TOTAL   |  |  |  |   |  |  |
|--|--------|------------------------------------|------------|---|------------|--|--------------|--|------------|--|-----------|---------------------------|-----------|--|--|---|--|--|--|---|--|--|
| TOTAL                                    |        | Nunca<br>trabajó                   |            | Profes.<br>admiradores<br>técnicos<br>y prop. |            | Emplea-<br>dos ad-<br>minis-<br>trativos |              | Comer-<br>ciantes<br>y ven-<br>dedores |            | Agric.<br>ejida-<br>rarios<br>y gana-<br>deros |           | Obreros<br>agríco-<br>las |           | Traba-<br>jado -<br>res do-<br>mésti-<br>cos |  | Traba-<br>jadores<br>en otros<br>servi-<br>cios |  | Obre-<br>ros pec-<br>nó agríco-<br>las |  | Obre-<br>ros no<br>espe-<br>cializa-<br>dos |  |  |
| - 2 500 habitantes                       | M<br>N | .0<br>-                            | 3.9<br>68  | 4.1<br>19                                     | 5.3<br>73  | 6.2<br>931                               | 4.5<br>1,036 | 5.0<br>2                               | 4.0<br>121 | 4.4<br>319                                     | 4.1<br>15 | 5.1<br>2,584              | 3.4<br>21 | 5.1<br>2,605                                 |  |   |  |  |  |   |  |  |
| 2 500-19 999                             | M<br>N | 1.0<br>2                           | 3.5<br>37  | 4.2<br>21                                     | 4.7<br>22  | 6.0<br>80                                | 4.9<br>176   | .0<br>-                                | 4.4<br>60  | 4.8<br>142                                     | 3.8<br>8  | 4.8<br>548                | 4.0<br>2  | 4.8<br>550                                   |  |   |  |  |  |   |  |  |
| 20 000 y más                             | M<br>N | 1.0<br>5                           | 3.1<br>588 | 3.3<br>257                                    | 4.1<br>330 | 5.1<br>49                                | 5.0<br>84    | 2.5<br>6                               | 4.2<br>565 | 4.5<br>1,118                                   | 4.7<br>51 | 4.0<br>3,053              | 3.4<br>47 | 4.0<br>3,100                                 |  |   |  |  |  |   |  |  |
| TOTAL                                    | M<br>N | 1.0<br>7                           | 3.2<br>693 | 3.4<br>297                                    | 4.4<br>425 | 6.1<br>1,060                             | 4.6<br>1,296 | 3.1<br>8                               | 4.2<br>746 | 4.5<br>1,579                                   | 4.5<br>74 | 4.5<br>6,185              | 3.4<br>70 | 4.5<br>6,255                                 |  |   |  |  |  |   |  |  |

-10 Años

| TIPO DE LOCALIDAD<br>DE RESIDENCIA |  | -2 500 habitantes   |      | 2 500-19 999  |     | 20 000 y más                           |     | TOTAL   |     |
|------------------------------------|--|---|------|---|-----|--|-----|---------|-----|
| M<br>N                             |  | .0<br>- <th colspan="2">1.0<br/>2 <th colspan="2">.8<br/>4 <th colspan="2">.8<br/>6 </th></th></th> |      | 1.0<br>2 <th colspan="2">.8<br/>4 <th colspan="2">.8<br/>6 </th></th> |     | .8<br>4 <th colspan="2">.8<br/>6 </th> |     | .8<br>6 |     |
| M                                  |  | 2.1   | 1.6  | 2.1   | 2.6 | 2.1                                    | 1.0 | 2.1     | 2.3 |
| N                                  |  | 37  | 9    | 28  | 222 | 507                                    | 1   | 60      | 327 |
| M                                  |  | 1.7   | 2.7  | 2.5   | 2.2 | 2.2                                    | .0  | 2.2     | 2.1 |
| N                                  |  | 22  | 14   | 12  | 18  | 74                                     | -   | 26      | 708 |
| M                                  |  | 1.6   | 1.8  | 2.0   | 2.2 | 2.2                                    | 3.0 | 2.1     | 2.1 |
| N                                  |  | 314   | 140  | 143   | 9   | 26                                     | 2   | 241     | 708 |
| M                                  |  | 2.1   | 2.1  | 2.6   | 2.1 | 1.8                                    | 2.2 | 2.2     | 2.1 |
| N                                  |  | 37  | 9    | 28  | 222 | 507                                    | 1   | 60      | 327 |
| M                                  |  | 1.7   | 2.7  | 2.5   | 2.2 | 2.2                                    | .0  | 2.2     | 2.1 |
| N                                  |  | 22  | 14   | 12  | 18  | 74                                     | -   | 26      | 708 |
| M                                  |  | 1.6   | 1.8  | 2.0   | 2.2 | 2.2                                    | 3.0 | 2.1     | 2.1 |
| N                                  |  | 314   | 140  | 143   | 9   | 26                                     | 2   | 241     | 708 |
| M                                  |  | 2.1   | 2.1  | 2.6   | 2.1 | 1.8                                    | 2.2 | 2.2     | 2.1 |
| N                                  |  | 37  | 9    | 28  | 222 | 507                                    | 1   | 60      | 327 |
| M                                  |  | 1.7   | 2.7  | 2.5   | 2.2 | 2.2                                    | .0  | 2.2     | 2.1 |
| N                                  |  | 22  | 14   | 12  | 18  | 74                                     | -   | 26      | 708 |
| M                                  |  | 1.6   | 1.8  | 2.0   | 2.2 | 2.2                                    | 3.0 | 2.1     | 2.1 |
| N                                  |  | 314   | 140  | 143   | 9   | 26                                     | 2   | 241     | 708 |
| M                                  |  | 2.1   | 2.1  | 2.6   | 2.1 | 1.8                                    | 2.2 | 2.2     | 2.1 |
| N                                  |  | 37  | 9    | 28  | 222 | 507                                    | 1   | 60      | 327 |
| M                                  |  | 1.7   | 2.7  | 2.5   | 2.2 | 2.2                                    | .0  | 2.2     | 2.1 |
| N                                  |  | 22  | 14   | 12  | 18  | 74                                     | -   | 26      | 708 |
| M                                  |  | 1.6   | 1.8  | 2.0   | 2.2 | 2.2                                    | 3.0 | 2.1     | 2.1 |
| N                                  |  | 314   | 140  | 143   | 9   | 26                                     | 2   | 241     | 708 |
| M                                  |  | 2.1   | 2.1  | 2.6   | 2.1 | 1.8                                    | 2.2 | 2.2     | 2.1 |
| N                                  |  | 37  | 9    | 28  | 222 | 507                                    | 1   | 60      | 327 |
| M                                  |  | 1.7   | 2.7  | 2.5   | 2.2 | 2.2                                    | .0  | 2.2     | 2.1 |
| N                                  |  | 22  | 14   | 12  | 18  | 74                                     | -   | 26      | 708 |
| M                                  |  | 1.6   | 1.8  | 2.0   | 2.2 | 2.2                                    | 3.0 | 2.1     | 2.1 |
| N                                  |  | 314   | 140  | 143   | 9   | 26                                     | 2   | 241     | 708 |
| M                                  |  | 2.1   | 2.1  | 2.6   | 2.1 | 1.8                                    | 2.2 | 2.2     | 2.1 |
| N                                  |  | 37  | 9    | 28  | 222 | 507                                    | 1   | 60      | 327 |
| M                                  |  | 1.7   | 2.7  | 2.5   | 2.2 | 2.2                                    | .0  | 2.2     | 2.1 |
| N                                  |  | 22  | 14   | 12  | 18  | 74                                     | -   | 26      | 708 |
| M                                  |  | 1.6   | 1.8  | 2.0   | 2.2 | 2.2                                    | 3.0 | 2.1     | 2.1 |
| N                                  |  | 314   | 140  | 143   | 9   | 26                                     | 2   | 241     | 708 |
| M                                  |  | 2.1   | 2.1  | 2.6   | 2.1 | 1.8                                    | 2.2 | 2.2     | 2.1 |
| N                                  |  | 37  | 9    | 28  | 222 | 507                                    | 1   | 60      | 327 |
| M                                  |  | 1.7   | 2.7  | 2.5   | 2.2 | 2.2                                    | .0  | 2.2     | 2.1 |
| N                                  |  | 22  | 14   | 12  | 18  | 74                                     | -   | 26      | 708 |
| M                                  |  | 1.6   | 1.8  | 2.0   | 2.2 | 2.2                                    | 3.0 | 2.1     | 2.1 |
| N                                  |  | 314   | 140  | 143   | 9   | 26                                     | 2   | 241     | 708 |
| M                                  |  | 2.1   | 2.1  | 2.6   | 2.1 | 1.8                                    | 2.2 | 2.2     | 2.1 |
| N                                  |  | 37  | 9    | 28  | 222 | 507                                    | 1   | 60      | 327 |
| M                                  |  | 1.7   | 2.7  | 2.5   | 2.2 | 2.2                                    | .0  | 2.2     | 2.1 |
| N                                  |  | 22  | 14   | 12  | 18  | 74                                     | -   | 26      | 708 |
| M                                  |  | 1.6   | 1.8  | 2.0   | 2.2 | 2.2                                    | 3.0 | 2.1     | 2.1 |
| N                                  |  | 314   | 140  | 143   | 9   | 26                                     | 2   | 241     | 708 |
| M                                  |  | 2.1   | 2.1  | 2.6   | 2.1 | 1.8                                    | 2.2 | 2.2     | 2.1 |
| N                                  |  | 37  | 9    | 28  | 222 | 507                                    | 1   | 60      | 327 |
| M                                  |  | 1.7   | 2.7  | 2.5   | 2.2 | 2.2                                    | .0  | 2.2     | 2.1 |
| N                                  |  | 22  | 14   | 12  | 18  | 74                                     | -   | 26      | 708 |
| M                                  |  | 1.6   | 1.8  | 2.0   | 2.2 | 2.2                                    | 3.0 | 2.1     | 2.1 |
| N                                  |  | 314   | 140  | 143   | 9   | 26                                     | 2   | 241     | 708 |
| M                                  |  | 2.1   | 2.1  | 2.6   | 2.1 | 1.8                                    | 2.2 | 2.2     | 2.1 |
| N                                  |  | 37  | 9    | 28  | 222 | 507                                    | 1   | 60      | 327 |
| M                                  |  | 1.7   | 2.7  | 2.5   | 2.2 | 2.2                                    | .0  | 2.2     | 2.1 |
| N                                  |  | 22  | 14   | 12  | 18  | 74                                     | -   | 26      | 708 |
| M                                  |  | 1.6   | 1.8  | 2.0   | 2.2 | 2.2                                    | 3.0 | 2.1     | 2.1 |
| N                                  |  | 314   | 140  | 143   | 9   | 26                                     | 2   | 241     | 708 |
| M                                  |  | 2.1   | 2.1  | 2.6   | 2.1 | 1.8                                    | 2.2 | 2.2     | 2.1 |
| N                                  |  | 37  | 9    | 28  | 222 | 507                                    | 1   | 60      | 327 |
| M                                  |  | 1.7   | 2.7  | 2.5   | 2.2 | 2.2                                    | .0  | 2.2     | 2.1 |
| N                                  |  | 22  | 14   | 12  | 18  | 74                                     | -   | 26      | 708 |
| M                                  |  | 1.6   | 1.8  | 2.0   | 2.2 | 2.2                                    | 3.0 | 2.1     | 2.1 |
| N                                  |  | 314   | 140  | 143   | 9   | 26                                     | 2   | 241     | 708 |
| M                                  |  | 2.1   | 2.1  | 2.6   | 2.1 | 1.8                                    | 2.2 | 2.2     | 2.1 |
| N                                  |  | 37  | 9    | 28  | 222 | 507                                    | 1   | 60      | 327 |
| M                                  |  | 1.7   | 2.7  | 2.5   | 2.2 | 2.2                                    | .0  | 2.2     | 2.1 |
| N                                  |  | 22  | 14   | 12  | 18  | 74                                     | -   | 26      | 708 |
| M                                  |  | 1.6   | 1.8  | 2.0   | 2.2 | 2.2                                    | 3.0 | 2.1     | 2.1 |
| N                                  |  | 314   | 140  | 143   | 9   | 26                                     | 2   | 241     | 708 |
| M                                  |  | 2.1   | 2.1  | 2.6   | 2.1 | 1.8                                    | 2.2 | 2.2     | 2.1 |
| N                                  |  | 37  | 9    | 28  | 222 | 507                                    | 1   | 60      | 327 |
| M                                  |  | 1.7   | 2.7  | 2.5   | 2.2 | 2.2                                    | .0  | 2.2     | 2.1 |
| N                                  |  | 22  | 14   | 12  | 18  | 74                                     | -   | 26      | 708 |
| M                                  |  | 1.6   | 1.8  | 2.0   | 2.2 | 2.2                                    | 3.0 | 2.1     | 2.1 |
| N                                  |  | 314   | 140  | 143   | 9   | 26                                     | 2   | 241     | 708 |
| M                                  |  | 2.1   | 2.1  | 2.6   | 2.1 | 1.8                                    | 2.2 | 2.2     | 2.1 |
| N                                  |  | 37  | 9    | 28  | 222 | 507                                    | 1   | 60      | 327 |
| M                                  |  | 1.7   | 2.7  | 2.5   | 2.2 | 2.2                                    | .0  | 2.2     | 2.1 |
| N                                  |  | 22  | 14   | 12  | 18  | 74                                     | -   | 26      | 708 |
| M                                  |  | 1.6   | 1.8  | 2.0   | 2.2 | 2.2                                    | 3.0 | 2.1     | 2.1 |
| N                                  |  | 314   | 140  | 143   | 9   | 26                                     | 2   | 241     | 708 |
| M                                  |  | 2.1   | 2.1  | 2.6   | 2.1 | 1.8                                    | 2.2 | 2.2     | 2.1 |
| N                                  |  | 37  | 9    | 28  | 222 | 507                                    | 1   | 60      | 327 |
| M                                  |  | 1.7   | 2.7  | 2.5   | 2.2 | 2.2                                    | .0  | 2.2     | 2.1 |
| N                                  |  | 22  | 14   | 12  | 18  | 74                                     | -   | 26      | 708 |
| M                                  |  | 1.6   | 1.8  | 2.0   | 2.2 | 2.2                                    | 3.0 | 2.1     | 2.1 |
| N                                  |  | 314   | 140  | 143   | 9   | 26                                     | 2   | 241     | 708 |
| M                                  |  | 2.1   | 2.1  | 2.6   | 2.1 | 1.8                                    | 2.2 | 2.2     | 2.1 |
| N                                  |  | 37  | 9    | 28  | 222 | 507                                    | 1   | 60      | 327 |
| M                                  |  | 1.7   | 2.7  | 2.5   | 2.2 | 2.2                                    | .0  | 2.2     | 2.1 |
| N                                  |  | 22  | 14   | 12  | 18  | 74                                     | -   | 26      | 708 |
| M                                  |  | 1.6   | 1.8  | 2.0   | 2.2 | 2.2                                    | 3.0 | 2.1     | 2.1 |
| N                                  |  | 314   | 140  | 143   | 9   | 26                                     | 2   | 241     | 708 |
| M                                  |  | 2.1   | 2.1  | 2.6   | 2.1 | 1.8                                    | 2.2 | 2.2     | 2.1 |
| N                                  |  | 37  | 9    | 28  | 222 | 507                                    | 1   | 60      | 327 |
| M                                  |  | 1.7   | 2.7  | 2.5   | 2.2 | 2.2                                    | .0  | 2.2     | 2.1 |
| N                                  |  | 22  | 14   | 12  | 18  | 74                                     | -   | 26      | 708 |
| M                                  |  | 1.6   | 1.8  | 2.0   | 2.2 | 2.2                                    | 3.0 | 2.1     | 2.1 |
| N                                  |  | 314   | 140  | 143   | 9   | 26                                     | 2   | 241     | 708 |
| M                                  |  | 2.1   | 2.1  | 2.6   | 2.1 | 1.8                                    | 2.2 | 2.2     | 2.1 |
| N                                  |  | 37  | 9    | 28  | 222 | 507                                    | 1   | 60      | 327 |
| M                                  |  | 1.7   | 2.7  | 2.5   | 2.2 | 2.2                                    | .0  | 2.2     | 2.1 |
| N                                  |  | 22  | 14   | 12  | 18  | 74                                     | -   | 26      | 708 |
| M                                  |  | 1.6   | 1.8  | 2.0   | 2.2 | 2.2                                    | 3.0 | 2.1     | 2.1 |
| N                                  |  | 314   | 140  | 143   | 9   | 26                                     | 2   | 241     | 708 |
| M                                  |  | 2.1   | 2.1  | 2.6   | 2.1 | 1.8                                    | 2.2 | 2.2     | 2.1 |
| N                                  |  | 37  | 9    | 28  | 222 | 507                                    | 1   | 60      | 327 |
| M                                  |  | 1.7   | 2.7  | 2.5   | 2.2 | 2.2                                    | .0  | 2.2     | 2.1 |
| N                                  |  | 22  | 14   | 12  | 18  | 74                                     | -   | 26      | 708 |
| M                                  |  | 1.6   | 1.8  | 2.0   | 2.2 | 2.2                                    | 3.0 | 2.1     | 2.1 |
| N                                  |  | 314   | 140  | 143   | 9   | 26                                     | 2   | 241     | 708 |
| M                                  |  | 2.1   | 2.1  | 2.6   | 2.1 | 1.8                                    | 2.2 | 2.2     | 2.1 |
| N                                  |  | 37  | 9    | 28  | 222 | 507                                    | 1   | 60      | 327 |
| M                                  |  | 1.7   | 2.7  | 2.5   | 2.2 | 2.2                                    | .0  | 2.2     | 2.1 |
| N                                  |  | 22  | 14   | 12  | 18  | 74                                     | -   | 26      | 708 |
| M                                  |  | 1.6   | 1.8  | 2.0   | 2.2 | 2.2                                    | 3.0 | 2.1     | 2.1 |
| N                                  |  | 314   | 140  | 143   | 9   | 26                                     | 2   | 241     | 708 |
| M                                  |  | 2.1   | 2.1  | 2.6   | 2.1 | 1.8                                    | 2.2 | 2.2     | 2.1 |
| N                                  |  | 37  | 9    | 28  | 222 | 507                                    | 1   | 60      | 327 |
| M                                  |  | 1.7   | 2.7  | 2.5   | 2.2 | 2.2                                    | .0  | 2.2     | 2.1 |
| N                                  |  | 22  | 14</ |   |     |  |     |         |     |



CUADRO 2.2.5 H  
 PROMEDIO DE HIJOS NACIDOS VIVOS DE MUJERES ALGUNA VEZ UNIDAS SEGUN OCUPACION DEL MARIDO, TIPO DE LA LOCALIDAD DE  
 RESIDENCIA Y AÑOS TRANSCURRIDOS DESDE LA PRIMERA UNION

|  |        | OCUPACION DEL MARIDO  |   |   |  |  |                           |                                      |   |                                     |   | S-TOTAL      | N.S.      | TOTAL        |
|--|--------|-----------------------|---|---|--|--|---------------------------|--------------------------------------|---|-------------------------------------|---|--------------|-----------|--------------|
|  |        | Nunca<br>traba-<br>jó | Profes.<br>admo-<br>res y<br>técni-<br>cos y<br>prop. | Emplea<br>dos ad-<br>minis-<br>trativos | Comer-<br>ciantes<br>y ven-<br>dadores | Agric.<br>ejida-<br>tarios<br>y gana-<br>deros | Obreros<br>agríco-<br>las | Traba-<br>jado-<br>res mé-<br>sticos | Traba-<br>jadores<br>en otros<br>servi-<br>cios | Obre-<br>ros pec-<br>agrico-<br>las | Obre-<br>ros no<br>espe-<br>cializa-<br>dos |              |           |              |
| AÑOS TRANSCURRIDOS<br>DESDE LA 1a. UNION |        |                       |   |   |  |  |                           |                                      |   |                                     |   |              |           |              |
| 10-19 Años                               |        |                       |   |   |  |  |                           |                                      |   |                                     |   |              |           |              |
| TIPO DE LOCALIDAD<br>DE RESIDENCIA       |        |                       |   |   |  |  |                           |                                      |   |                                     |   |              |           |              |
| -2 500 habitantes <sup>M</sup>           | N      | .0                    | 4.9<br>19   | 5.3<br>7                                | 6.0<br>26                              | 6.0<br>320                                     | 5.8<br>286                | .0                                   | 4.7<br>41                                       | 5.8<br>113                          | 6.6<br>5                                    | 5.8<br>817   | 6.4<br>5  | 5.8<br>822   |
| 2 500-19 999                             | M<br>N | .0<br>-               | 4.8<br>8  | 6.3<br>4                                | 5.8<br>6                               | 6.0<br>27                                      | 5.8<br>61                 | .0<br>-                              | 4.7<br>19                                       | 6.0<br>45                           | 6.3<br>3                                    | 5.7<br>173   | .0<br>-   | 5.7<br>173   |
| 20 000 y más                             | M<br>N | 2.0<br>1              | 4.1<br>154  | 4.2<br>77                               | 5.1<br>99                              | 4.7<br>19                                      | 4.9<br>32                 | .0<br>2                              | 5.1<br>199                                      | 5.3<br>350                          | 5.2<br>21                                   | 4.9<br>954   | 3.6<br>18 | 4.9<br>972   |
| TOTAL                                    | M<br>N | 2.0<br>1              | 4.2<br>181  | 4.4<br>88                               | 5.3<br>131                             | 5.9<br>366                                     | 5.7<br>379                | .0<br>2                              | 5.0<br>259                                      | 5.5<br>508                          | 5.6<br>29                                   | 5.4<br>1,944 | 4.2<br>23 | 5.3<br>1,967 |
| 20-29 Años                               |        |                       |   |   |  |  |                           |                                      |   |                                     |   |              |           |              |
| TIPO DE LOCALIDAD<br>DE RESIDENCIA       |        |                       |   |   |  |  |                           |                                      |   |                                     |   |              |           |              |
| -2 500 habitantes <sup>M</sup>           | N      | .0                    | 7.6<br>9  | 9.5<br>2                                | 9.2<br>16                              | 8.3<br>323                                     | 8.0<br>212                | 9.0<br>1                             | 8.1<br>19                                       | 8.5<br>42                           | 13.0<br>1                                   | 8.2<br>625   | 9.0<br>1  | 8.2<br>626   |
| 2 500-19 999                             | M<br>N | .0<br>-               | 7.0<br>5  | 8.3<br>3                                | 9.5<br>4                               | 7.6<br>29                                      | 8.4<br>34                 | .0<br>-                              | 7.5<br>13                                       | 8.7<br>25                           | 8.0<br>1                                    | 8.1<br>114   | 5.0<br>1  | 8.1<br>115   |
| 20 000 y más                             | M<br>N | .0<br>-               | 5.3<br>107  | 6.3<br>33                               | 6.5<br>76                              | 6.4<br>18                                      | 7.5<br>18                 | 4.5<br>2                             | 6.6<br>109                                      | 7.4<br>236                          | 6.0<br>14                                   | 6.7<br>613   | 5.2<br>12 | 6.6<br>625   |
| TOTAL                                    | M<br>N | .0<br>-               | 5.6<br>121  | 6.6<br>38                               | 7.1<br>96                              | 8.1<br>370                                     | 8.0<br>264                | 6.0<br>3                             | 6.9<br>141                                      | 7.7<br>303                          | 6.6<br>16                                   | 7.5<br>1,352 | 5.4<br>14 | 7.5<br>1,366 |

(Continúa)

CUADRO 2.2.5 H  
 PROMEDIO DE HIJOS NACIDOS VIVOS DE MUJERES ALGUNA VEZ UNIDAS SEGUN OCUPACION DEL MARIDO, TIPO DE LA LOCALIDAD DE RESIDENCIA Y AÑOS TRANSCURRIDOS DESDE LA PRIMERA UNION

OCUPACION DEL MARIDO

S-TOTAL N.S. TOTAL

| AÑOS TRANSCURRIDOS DESDE LA 1a. UNION | TIPO DE LOCALIDAD DE RESIDENCIA | OCUPACION DEL MARIDO |                                   |                        |                              |                                   |                     |                                 |                                     |                               |                                 |     | S-TOTAL | N.S. | TOTAL |
|---------------------------------------|---------------------------------|----------------------|-----------------------------------|------------------------|------------------------------|-----------------------------------|---------------------|---------------------------------|-------------------------------------|-------------------------------|---------------------------------|-----|---------|------|-------|
|                                       |                                 | Nunca trabaja        | Profes. admores. técnicos y prop. | Emplea minis. trativos | Comer. cianes y ven. dedores | Agric. ejida- rarios y gana deros | Obreros agrico- las | Traba- jado - res do mésti- cos | Traba- jadores en otros servi- cios | Obre- ros pec. no agricó- las | Obre- ros no espe- cializa- dos |     |         |      |       |
| -2 500 habitantes                     | M                               | .0                   | 9.3                               | 8.0                    | 9.7                          | 9.1                               | 8.0                 | .0                              | 4.0                                 | 6.4                           | .0                              | 8.5 | 9.0     | 8.5  |       |
|                                       | N                               | -                    | 3                                 | 1                      | 3                            | 66                                | 31                  | -                               | 1                                   | 10                            | -                               | 115 | 1       | 116  |       |
| 2 500-19 999                          | M                               | .0                   | 8.5                               | .0                     | .0                           | 9.7                               | 9.1                 | .0                              | 10.5                                | 10.2                          | .0                              | 9.6 | .0      | 9.6  |       |
|                                       | N                               | -                    | 2                                 | -                      | -                            | 6                                 | 7                   | -                               | 2                                   | 6                             | -                               | 23  | -       | 23   |       |
| 20 000 y más                          | M                               | .0                   | 8.5                               | 9.0                    | 7.0                          | 7.7                               | 8.5                 | .0                              | 8.1                                 | 8.9                           | 4.0                             | 8.4 | .0      | 8.4  |       |
|                                       | N                               | -                    | 13                                | 7                      | 12                           | 3                                 | 8                   | -                               | 16                                  | 44                            | 1                               | 104 | -       | 104  |       |
| TOTAL                                 | M                               | .0                   | 8.6                               | 8.9                    | 7.5                          | 9.1                               | 8.3                 | .0                              | 8.1                                 | 8.6                           | 4.0                             | 8.6 | 9.0     | 8.6  |       |
|                                       | N                               | -                    | 18                                | 8                      | 15                           | 75                                | 46                  | -                               | 19                                  | 60                            | 1                               | 242 | 1       | 243  |       |

(Concluye)

CUADRO 2.2.5 I  
 PROMEDIO DE HIJOS NACIDOS VIVOS DE LAS MUJERES ALGUNA VEZ UNIDAS SEGUN OCUPACION DEL MARIDO, TAMAÑO DE LA LOCALIDAD DE RESIDENCIA Y AÑOS TRANSCURRIDOS DESDE LA PRIMERA UNION

OCUPACION DEL MARIDO

| AÑOS TRANSCURRIDOS DESDE LA la. UNION | Nunca trabajó | Profes. admores. técnicos y prop. | Empleados admores. minis - trativos | Comerciantes y vendedores | Agric. ejidatarios y ganaderos | Obreros agrícolas | Trabajadores domésticos | Trabajadores en otros servicios agrícolas | Obreros especializados | S-TOTAL   | N.S.      | TOTAL        |                                   |
|---------------------------------------|---------------|-----------------------------------|-------------------------------------|---------------------------|--------------------------------|-------------------|-------------------------|---|------------------------|-----------|-----------|--------------|-----------------------------------|
|                                       |               |                                   |                                     |                           |                                |                   |                         |   |                        |           |           |              | TAMAÑO DE LOCALIDAD DE RESIDENCIA |
| - 2 500 habitantes                    | .0            | 3.9<br>68                         | 4.1<br>19                           | 5.3<br>73                 | 6.2<br>931                     | 4.5<br>1,036      | 5.0<br>2                | 4.0<br>121                                | 4.4<br>319             | 4.1<br>15 | 3.4<br>21 | 5.1<br>2,584 | 5.1<br>2,605                      |
| 2 500 - 19 999                        | 1.0<br>2      | 3.5<br>37                         | 4.2<br>21                           | 4.7<br>22                 | 6.0<br>80                      | 4.9<br>176        | .0<br>-                 | 4.4<br>60                                 | 4.8<br>142             | 3.8<br>8  | 4.0<br>2  | 4.8<br>548   | 4.8<br>550                        |
| 20 000 - 499 999                      | 1.0<br>1      | 3.4<br>270                        | 3.2<br>108                          | 4.3<br>148                | 5.9<br>31                      | 5.2<br>64         | 4.3<br>3                | 4.1<br>241                                | 4.6<br>473             | 4.9<br>24 | 2.7<br>10 | 4.2<br>1,363 | 4.2<br>1,373                      |
| 500 000 y más                         | 1.0<br>4      | 2.9<br>318                        | 3.3<br>149                          | 4.0<br>182                | 3.6<br>18                      | 4.1<br>20         | .7<br>3                 | 4.2<br>324                                | 4.4<br>645             | 4.5<br>27 | 3.6<br>37 | 3.9<br>1,690 | 3.9<br>1,727                      |
| TOTAL                                 | 1.0<br>7      | 3.2 <sup>p</sup><br>693           | 3.4<br>297                          | 4.4<br>425                | 6.1<br>1,060                   | 4.6<br>1,296      | 3.1<br>8                | 4.2<br>746                                | 4.5<br>1,579           | 4.5<br>74 | 3.4<br>70 | 4.5<br>6,185 | 4.5<br>6,255                      |

- 10 Años

TAMAÑO DE LOCALIDAD DE RESIDENCIA

|                    |          |            |            |            |            |            |          |            |            |           |           |              |              |
|--------------------|----------|------------|------------|------------|------------|------------|----------|------------|------------|-----------|-----------|--------------|--------------|
| - 2 500 habitantes | .0       | 2.1<br>37  | 1.6<br>9   | 2.1<br>28  | 2.6<br>222 | 2.1<br>507 | 1.0<br>1 | 2.2<br>60  | 2.2<br>154 | 1.8<br>9  | 1.6<br>14 | 2.2<br>1,027 | 2.2<br>1,041 |
| 2 500 - 19 999     | 1.0<br>2 | 1.7<br>22  | 2.7<br>14  | 2.5<br>12  | 2.2<br>18  | 2.2<br>74  | .0<br>-  | 2.2<br>26  | 2.0<br>66  | .8<br>.4  | 3.0<br>1  | 2.1<br>238   | 2.1<br>239   |
| 20 000 - 499 999   | 1.0<br>1 | 1.7<br>141 | 1.5<br>59  | 2.1<br>65  | 1.4<br>5   | 1.9<br>18  | 3.0<br>2 | 1.9<br>105 | 2.1<br>199 | 2.0<br>5  | .3<br>4   | 1.9<br>600   | 1.9<br>604   |
| 500 000 y más      | .7<br>3  | 1.6<br>173 | 1.9<br>81  | 1.8<br>78  | 3.3<br>4   | 2.8<br>8   | .0<br>-  | 2.2<br>136 | 2.1<br>289 | 2.9<br>10 | 2.5<br>13 | 2.0<br>782   | 2.0<br>795   |
| TOTAL              | .8<br>6  | 1.7<br>373 | 1.8<br>163 | 2.0<br>183 | 2.6<br>249 | 2.1<br>607 | 2.3<br>3 | 2.1<br>327 | 2.1<br>708 | 2.2<br>28 | 1.8<br>32 | 2.1<br>2,647 | 2.1<br>2,679 |

(Continúa)

CUADRO 2.2.5 I  
 PROMEDIO DE HIJOS NACIDOS VIVOS DE LAS MUJERES ALGUNA VEZ UNIDAS SEGUN OCUPACION DEL MARIDO, TAMAÑO DE LA LOCALIDAD DE  
 RESIDENCIA Y AÑOS TRANSCURRIDOS DESDE LA PRIMERA UNION

OCUPACION DEL MARIDO

| AÑOS TRANSCURRIDOS<br>DESDE LA 1a. UNION | Nunca<br>traba-<br>jó | Profes.<br>admo-<br>res.<br>técnicos<br>y prop. | Emplea<br>ad-<br>mins-<br>trativos | Comer-<br>ciantes<br>y vende-<br>dores | Agric.<br>ejida-<br>rarios<br>y gana-<br>deros | Obreros<br>agríco-<br>las | Traba-<br>dores<br>domésti-<br>cos | Traba-<br>dores<br>en otros<br>servi-<br>cios | Obre-<br>ros pec.<br>agríco-<br>las | Obre-<br>ros no<br>espe-<br>cializa-<br>dos | N.S. | TOTAL |
|--|-----------------------|---|------------------------------------|--|--|---------------------------|------------------------------------|---|-------------------------------------|---|------|-------|
|  |                       |   |                                    |  |  |                           |                                    |   |                                     |   |      |       |
| 10-19 Años                               |                       |   |                                    |  |  |                           |                                    |   |                                     |   |      |       |
| TAMAÑO DE LOCALIDAD<br>DE RESIDENCIA     |                       |   |                                    |  |  |                           |                                    |   |                                     |   |      |       |
| - 2 500 habitantes                       | .0                    | 4.9   | 5.3                                | 6.0                                    | 6.0  | 5.8                       | .0                                 | 4.7   | 5.8                                 | 6.6   | 5.8  | 5.8   |
|  | -                     | 19  | 7                                  | 26                                     | 320  | 286                       | -                                  | 41  | 113                                 | 5   | 5    | 822   |
| 2 500 -19 999                            | .0                    | 4.8   | 6.3                                | 5.8                                    | 6.0  | 5.8                       | .0                                 | 4.7   | 6.0                                 | 6.3   | .0   | 5.7   |
|  | -                     | 8   | 4                                  | 6                                      | 27   | 61                        | -                                  | 19  | 45                                  | 3   | -    | 173   |
| 20 000-499 999                           | .0                    | 4.4   | 4.0                                | 5.1                                    | 5.9  | 5.2                       | .0                                 | 5.2   | 5.5                                 | 5.2   | 3.0  | 5.1   |
|  | -                     | 73  | 32                                 | 43                                     | 14   | 25                        | -                                  | 83  | 159                                 | 11  | 3    | 443   |
| 500 000 y más                            | 2.0                   | 3.9   | 4.3                                | 5.0                                    | 1.2  | 4.1                       | .0                                 | 4.9   | 5.2                                 | 5.2   | 3.7  | 4.7   |
|  | 1                     | 81  | 45                                 | 56                                     | 5  | 7                         | 2                                  | 116   | 191                                 | 10  | 15   | 529   |
| TOTAL                                    | 2.0                   | 4.2   | 4.4                                | 5.3                                    | 5.9  | 5.7                       | .0                                 | 5.0   | 5.5                                 | 5.6   | 4.2  | 5.3   |
|  | 1                     | 181   | 88                                 | 131                                    | 366  | 379                       | 2                                  | 259   | 508                                 | 29  | 23   | 1,967 |
| 20-29 Años                               |                       |   |                                    |  |  |                           |                                    |   |                                     |   |      |       |
| TAMAÑO DE LOCALIDAD<br>DE RESIDENCIA     |                       |   |                                    |  |  |                           |                                    |   |                                     |   |      |       |
| - 2 500 habitantes                       | .0                    | 7.6   | 9.5                                | 9.2                                    | 8.3  | 8.0                       | 9.0                                | 8.1   | 8.5                                 | 13.0  | 8.2  | 8.2   |
|  | -                     | 9   | 2                                  | 16                                     | 323  | 212                       | 1                                  | 19  | 42                                  | 1   | 1    | 625   |
| 2 500-19 999                             | .0                    | 7.0   | 8.3                                | 9.5                                    | 7.6  | 8.4                       | .0                                 | 7.5   | 8.7                                 | 8.0   | 5.0  | 8.1   |
|  | -                     | 5   | 3                                  | 4                                      | 29   | 34                        | -                                  | 13  | 25                                  | 1   | 1    | 115   |
| 20 000-499 999                           | .0                    | 6.0   | 7.0                                | 6.9                                    | 7.9  | 7.9                       | 7.0                                | 6.6   | 7.5                                 | 5.9   | 7.0  | 7.0   |
|  | -                     | 52  | 14                                 | 36                                     | 10   | 15                        | 1                                  | 44  | 96                                  | 8   | 3    | 279   |
| 500 000 y más                            | .0                    | 4.7   | 5.7                                | 6.2                                    | 4.6  | 5.3                       | 2.0                                | 6.7   | 7.3                                 | 6.2   | 5.0  | 6.4   |
|  | -                     | 55  | 19                                 | 40                                     | 8  | 3                         | 1                                  | 65  | 140                                 | 6   | 9    | 346   |
| TOTAL                                    | .0                    | 5.6   | 6.6                                | 7.1                                    | 8.1  | 8.0                       | 6.0                                | 6.9   | 7.7                                 | 6.6   | 7.5  | 7.5   |
|  | -                     | 121   | 38                                 | 96                                     | 370  | 264                       | 3                                  | 141   | 303                                 | 16  | 14   | 1,366 |

(Continúa)

CUADRO 2.2.5 I  
 PROMEDIO DE HIJOS NACIDOS VIVOS DE LAS MUJERES ALGUNA VEZ UNIDAS SEGUN OCUPACION DEL MARIDO, TAMAÑO DE LA LOCALIDAD DE RESIDENCIA Y AÑOS TRANSCURRIDOS DESDE LA PRIMERA UNION

| AÑOS TRANSCURRIDOS DESDE LA 1a. UNION | OCUPACION DEL MARIDO |                                     |                                |                             |                                  |                   |                           |                                    |                     |                                 | S-TOTAL | I.S. | TOTAL |
|---------------------------------------|----------------------|-------------------------------------|--------------------------------|-----------------------------|----------------------------------|-------------------|---------------------------|------------------------------------|---------------------|---------------------------------|---------|------|-------|
|                                       | Nunca trabajó        | Profes. y admores. técnicos y prop. | Emplea dos ad-minis - trativos | Comer ciantes y vende dores | Agric. ejida- rios y gana- deros | Obreros agricolas | Traba- jadores domésticos | Traba- jadores en otros serv- cios | Obre- ros agrícolas | Obre- ros no espe- cializa- dos |         |      |       |
| - 2 500 habitantes                    | .0                   | 9.3                                 | 8.0                            | 9.7                         | 9.1                              | 8.0               | .0                        | 4.0                                | 6.4                 | .0                              | 8.5     | 9.0  | 8.5   |
|                                       | -                    | 3                                   | 1                              | 3                           | 66                               | 31                | -                         | 1                                  | 10                  | -                               | 115     | 1    | 116   |
| 2 500 -19 999                         | .0                   | 8.5                                 | .0                             | .0                          | 9.7                              | 9.1               | .0                        | 10.5                               | 10.2                | .0                              | 9.6     | .0   | 9.6   |
|                                       | -                    | 2                                   | -                              | -                           | 6                                | 7                 | -                         | 2                                  | 6                   | -                               | 23      | -    | 23    |
| 20 000 -499 999                       | .0                   | 6.8                                 | 11.0                           | 6.3                         | 7.5                              | 8.8               | .0                        | 8.4                                | 7.9                 | .0                              | 8.1     | .0   | 8.1   |
|                                       | -                    | 4                                   | 3                              | 4                           | 2                                | 6                 | -                         | 9                                  | 19                  | -                               | 47      | -    | 47    |
| 500 000 y más                         | .0                   | 9.2                                 | 7.5                            | 7.4                         | 8.0                              | 7.5               | .0                        | 7.6                                | 9.6                 | 4.0                             | 8.6     | .0   | 8.6   |
|                                       | -                    | 9                                   | 4                              | 8                           | 1                                | 2                 | -                         | 7                                  | 25                  | 1                               | 57      | -    | 57    |
| TOTAL                                 | .0                   | 8.6                                 | 8.9                            | 7.5                         | 9.1                              | 8.3               | .0                        | 8.1                                | 8.6                 | 4.0                             | 8.6     | 9.0  | 8.6   |
|                                       | -                    | 18                                  | 8                              | 15                          | 75                               | 46                | -                         | 19                                 | 60                  | 1                               | 242     | 1    | 243   |

(Concluye)

CUADRO 2.2.6 A  
 PROMEDIO DE HIJOS NACIDOS VIVOS DE MUJERES ALGUNA VEZ UNIDAS SEGUN EDAD A LA PRIMERA UNION, NIVEL  
 DE ESCOLARIDAD Y EDAD ACTUAL

| EDAD ACTUAL          | EDAD A LA PRIMERA UNION                   |        |            |              |              |            |            |            |            |              | TOTAL |
|----------------------|---|--------|------------|--------------|--------------|------------|------------|------------|------------|--------------|-------|
|                      | TOTAL                                     | <15    | 15-17      | 18-19        | 20-21        | 22-24      | 25-29      | 30+        |            |              |       |
| NIVEL DE ESCOLARIDAD | Ningún año                                | M<br>N | 6.4<br>361 | 6.2<br>499   | 6.4<br>263   | 5.4<br>109 | 4.6<br>93  | 4.5<br>54  | 3.7<br>24  | 6.0<br>1,403 |       |
|                      | Primaria Incompleta                       | M<br>N | 5.4<br>427 | 5.3<br>1,084 | 4.7<br>590   | 4.8<br>360 | 4.2<br>258 | 3.6<br>136 | 2.6<br>48  | 4.9<br>2,903 |       |
|                      | Primaria completa                         | M<br>N | 3.7<br>48  | 3.6<br>280   | 3.4<br>222   | 3.6<br>155 | 2.8<br>121 | 2.4<br>57  | 1.2<br>13  | 3.3<br>896   |       |
|                      | Secundaria o Prevo-<br>cional Incompleta  | M<br>N | 3.9<br>15  | 3.1<br>93    | 3.5<br>76    | 3.1<br>65  | 3.4<br>52  | 2.5<br>42  | 1.3<br>6   | 3.2<br>349   |       |
|                      | Secundaria o Prevo-<br>cional completa    | M<br>N | 2.2<br>5   | 2.7<br>74    | 2.5<br>108   | 2.4<br>101 | 2.2<br>94  | 2.2<br>46  | 1.9<br>14  | 2.4<br>442   |       |
|                      | Preparatoria o Voca-<br>cional Incompleta | M<br>N | .0<br>-    | 3.3<br>10    | 1.8<br>6     | .8<br>5    | 2.7<br>6   | 1.5<br>4   | .0<br>-    | 2.3<br>31    |       |
|                      | Preparatoria o Voca-<br>cional completa   | M<br>N | 5.0<br>1   | 2.6<br>18    | 2.8<br>26    | 2.2<br>37  | 2.1<br>36  | 2.0<br>26  | 1.3<br>7   | 2.3<br>151   |       |
|                      | Universidad o Postgra-<br>do              | M<br>N | .0<br>-    | 5.3<br>4     | 1.3<br>6     | 2.2<br>22  | 1.3<br>26  | 1.0<br>13  | .6<br>8    | 1.6<br>79    |       |
|                      | S-TOTAL                                   | M<br>N | 5.7<br>857 | 5.0<br>2,062 | 4.5<br>1,297 | 4.0<br>854 | 3.5<br>686 | 3.0<br>378 | 2.3<br>120 | 4.5<br>6,254 |       |
|                      | N.S.                                      | M<br>N | .0<br>-    | 5.0<br>1     | .0<br>-      | .0<br>-    | .0<br>-    | .0<br>-    | .0<br>-    | 5.0<br>1     |       |
|                      | TOTAL                                     | M<br>N | 5.7<br>857 | 5.0<br>2,063 | 4.5<br>1,297 | 4.0<br>854 | 3.5<br>686 | 3.0<br>378 | 2.3<br>120 | 4.5<br>6,255 |       |

(Continúa)

CUADRO 2.2.6 A  
 PROMEDIO DE HIJOS NACIDOS VIVOS DE MUJERES ALGUNA VEZ UNIDAS SEGUN EDAD A LA PRIMERA UNION, NIVEL  
 DE ESCOLARIDAD Y EDAD ACTUAL

|  |        | EDAD A LA PRIMERA UNION |            |            |            |          |         |         | TOTAL        |
|--|--------|-------------------------|------------|------------|------------|----------|---------|---------|--------------|
|  |        | <15                     | 15-17      | 18-19      | 20-21      | 22-24    | 25-29   | 30+     |              |
| EDAD ACTUAL 15-24                          |        |                         |            |            |            |          |         |         |              |
| NIVEL DE ESCOLARIDAD                       |        |                         |            |            |            |          |         |         |              |
| Ningún año                                 | M<br>N | 2.8<br>79               | 1.7<br>96  | 1.4<br>27  | 1.5<br>8   | .0<br>3  | .0<br>- | .0<br>- | 2.1<br>213   |
| Primaria incompleta                        | M<br>N | 2.4<br>151              | 2.0<br>351 | 1.6<br>160 | 1.2<br>51  | .5<br>26 | .0<br>- | .0<br>- | 1.9<br>739   |
| Primaria completa                          | M<br>N | 2.0<br>28               | 1.7<br>153 | 1.6<br>100 | 1.0<br>41  | .6<br>15 | .0<br>- | .0<br>- | 1.5<br>337   |
| Secundaria o Prevo-<br>cacional incompleta | M<br>N | 2.6<br>7                | 1.4<br>43  | 1.5<br>26  | .8<br>12   | .4<br>5  | .0<br>- | .0<br>- | 1.4<br>93    |
| Secundaria o Prevo-<br>cacional completa   | M<br>N | 1.0<br>1                | 1.9<br>44  | 1.7<br>45  | .9<br>36   | .7<br>16 | .0<br>- | .0<br>- | 1.3<br>146   |
| Preparatoria o Voca-<br>cional incompleta  | M<br>N | .0<br>-                 | 1.4<br>5   | 1.0<br>3   | .5<br>4    | .0<br>1  | .0<br>- | .0<br>- | .9<br>13     |
| Preparatoria o Voca-<br>cional completa    | M<br>N | .0<br>-                 | 1.3<br>9   | 1.1<br>10  | 1.1<br>13  | .0<br>3  | .0<br>- | .0<br>- | 1.1<br>35    |
| Universidad o Postgra-<br>do               | M<br>N | .0<br>-                 | .0<br>-    | .3<br>3    | .6<br>7    | .0<br>5  | .0<br>- | .0<br>- | .3<br>15     |
| S-TOTAL                                    | M<br>N | 2.5<br>266              | 1.8<br>701 | 1.5<br>378 | 1.0<br>172 | .5<br>74 | .0<br>- | .0<br>- | 1.7<br>1,591 |
| N.S.                                       | M<br>N | .0<br>-                 | .0<br>-    | .0<br>-    | .0<br>-    | .0<br>-  | .0<br>- | .0<br>- | .0<br>-      |
| TOTAL                                      | M<br>N | 2.5<br>266              | 1.8<br>701 | 1.5<br>378 | 1.0<br>172 | .5<br>74 | .0<br>- | .0<br>- | 1.7<br>1,591 |

(Continúa)

CUADRO 2.2.6 A  
 PROMEDIO DE HIJOS NACIDOS VIVOS DE MUJERES ALGUNA VEZ UNIDAS SEGUN EDAD A LA PRIMERA UNION, NIVEL  
 DE ESCOLARIDAD Y EDAD ACTUAL

| NIVEL DE ESCOLARIDAD                       | EDAD A LA PRIMERA UNION |                 |                 |                 |                 |                 |               | TOTAL             |
|--|-------------------------|-----------------|-----------------|-----------------|-----------------|-----------------|---------------|-------------------|
|  | <15                     | 15-17           | 18-19           | 20-21           | 22-24           | 25-29           | 30+           |                   |
| EDAD ACTUAL 25-34                          |                         |                 |                 |                 |                 |                 |               |                   |
| Ningún año                                 | M<br>6.3<br>116         | M<br>5.6<br>145 | M<br>5.0<br>81  | M<br>4.6<br>34  | M<br>2.4<br>28  | M<br>2.2<br>14  | M<br>1.0<br>2 | M<br>5.3<br>420   |
| Primaria incompleta                        | M<br>5.9<br>146         | M<br>5.4<br>359 | M<br>4.4<br>222 | M<br>3.9<br>138 | M<br>2.8<br>108 | M<br>2.2<br>48  | M<br>1.5<br>8 | M<br>4.6<br>1,029 |
| Primaria completa                          | M<br>5.6<br>11          | M<br>4.9<br>83  | M<br>4.0<br>84  | M<br>3.3<br>64  | M<br>2.5<br>72  | M<br>1.6<br>28  | M<br>.3<br>3  | M<br>3.6<br>345   |
| Secundaria o Prevo-<br>cacional incompleta | M<br>5.4<br>5           | M<br>3.6<br>25  | M<br>3.1<br>26  | M<br>2.9<br>37  | M<br>2.7<br>27  | M<br>.9<br>20   | M<br>.0<br>-  | M<br>2.8<br>140   |
| Secundaria o Prevo-<br>cacional completa   | M<br>2.5<br>4           | M<br>3.4<br>19  | M<br>3.2<br>43  | M<br>2.6<br>44  | M<br>1.9<br>47  | M<br>1.4<br>25  | M<br>.0<br>3  | M<br>2.4<br>185   |
| Preparatoria o Voca-<br>cional incompleta  | M<br>.0<br>-            | M<br>3.0<br>3   | M<br>2.7<br>3   | M<br>2.0<br>1   | M<br>1.8<br>4   | M<br>1.5<br>4   | M<br>.0<br>-  | M<br>2.1<br>15    |
| Preparatoria o Voca-<br>cional completa    | M<br>5.0<br>1           | M<br>3.3<br>7   | M<br>2.9<br>13  | M<br>2.6<br>18  | M<br>1.9<br>22  | M<br>1.1<br>17  | M<br>.0<br>-  | M<br>2.2<br>78    |
| Universidad o Post-<br>grado               | M<br>.0<br>-            | M<br>.0<br>-    | M<br>1.0<br>2   | M<br>1.4<br>9   | M<br>1.3<br>16  | M<br>.5<br>8    | M<br>1.0<br>2 | M<br>1.1<br>37    |
| S-TOTAL                                    | M<br>6.0<br>283         | M<br>5.2<br>641 | M<br>4.2<br>474 | M<br>3.5<br>345 | M<br>2.4<br>324 | M<br>1.6<br>164 | M<br>.9<br>18 | M<br>4.1<br>2,249 |
| N.S.                                       | M<br>.0<br>-            | M<br>.0<br>-    | M<br>.0<br>-    | M<br>.0<br>-    | M<br>.0<br>-    | M<br>.0<br>-    | M<br>.0<br>-  | M<br>.0<br>-      |
| TOTAL                                      | M<br>6.0<br>283         | M<br>5.2<br>641 | M<br>4.2<br>474 | M<br>3.5<br>345 | M<br>2.4<br>324 | M<br>1.6<br>164 | M<br>.9<br>18 | M<br>4.1<br>2,249 |

(Continúa)



CUADRO 2.2.6 A  
 PROMEDIO DE HIJOS NACIDOS VIVOS DE MUJERES ALGUNA VEZ UNIDAS SEGUN EDAD A LA PRIMERA UNION; NIVEL  
 DE ESCOLARIDAD Y EDAD ACTUAL

| NIVEL DE ESCOLARIDAD                       | EDAD A LA PRIMERA UNION |                      |                      |                      |                      |                      |                     | TOTAL                  |
|--|-------------------------|----------------------|----------------------|----------------------|----------------------|----------------------|---------------------|------------------------|
|  | <15                     | 15-17                | 18-19                | 20-21                | 22-24                | 25-29                | 30+                 |                        |
| EDAD ACTUAL 35-44                          |                         |                      |                      |                      |                      |                      |                     |                        |
| Ningún año                                 | M<br>8.6<br>N<br>118    | M<br>8.0<br>N<br>184 | M<br>7.7<br>N<br>110 | M<br>5.9<br>N<br>39  | M<br>5.6<br>N<br>38  | M<br>5.0<br>N<br>23  | M<br>4.1<br>N<br>14 | M<br>7.5<br>N<br>526   |
| Primaria incompleta                        | M<br>8.1<br>N<br>94     | M<br>8.0<br>N<br>287 | M<br>7.2<br>N<br>164 | M<br>6.6<br>N<br>118 | M<br>5.7<br>N<br>87  | M<br>4.3<br>N<br>62  | M<br>2.6<br>N<br>28 | M<br>7.0<br>N<br>840   |
| Primaria completa                          | M<br>7.0<br>N<br>6      | M<br>7.6<br>N<br>30  | M<br>7.2<br>N<br>32  | M<br>5.7<br>N<br>40  | M<br>4.1<br>N<br>26  | M<br>3.0<br>N<br>26  | M<br>1.4<br>N<br>8  | M<br>5.5<br>N<br>168   |
| Secundaria o Prevo-<br>cacional incompleta | M<br>4.3<br>N<br>3      | M<br>5.7<br>N<br>22  | M<br>6.3<br>N<br>21  | M<br>5.6<br>N<br>12  | M<br>4.9<br>N<br>16  | M<br>3.4<br>N<br>16  | M<br>1.2<br>N<br>5  | M<br>5.0<br>N<br>95    |
| Secundaria o Prevo-<br>cacional completa   | M<br>.0<br>N<br>-       | M<br>4.7<br>N<br>10  | M<br>5.2<br>N<br>13  | M<br>4.1<br>N<br>17  | M<br>3.5<br>N<br>22  | M<br>3.0<br>N<br>18  | M<br>2.5<br>N<br>6  | M<br>3.8<br>N<br>86    |
| Preparatoria o Voca-<br>cional incompleta  | M<br>.0<br>N<br>-       | M<br>8.0<br>N<br>1   | M<br>.0<br>N<br>-    | M<br>.0<br>N<br>-    | M<br>9.0<br>N<br>1   | M<br>.0<br>N<br>-    | M<br>.0<br>N<br>-   | M<br>8.5<br>N<br>2     |
| Preparatoria o Voca-<br>cional completa    | M<br>.0<br>N<br>-       | M<br>5.5<br>N<br>2   | M<br>8.0<br>N<br>3   | M<br>3.2<br>N<br>5   | M<br>3.7<br>N<br>7   | M<br>4.2<br>N<br>5   | M<br>1.8<br>N<br>5  | M<br>4.0<br>N<br>27    |
| Universidad o Post-<br>grado               | M<br>.0<br>N<br>-       | M<br>7.0<br>N<br>2   | M<br>.0<br>N<br>-    | M<br>4.7<br>N<br>3   | M<br>3.0<br>N<br>4   | M<br>1.8<br>N<br>5   | M<br>.5<br>N<br>6   | M<br>2.6<br>N<br>20    |
| S-TOTAL                                    | M<br>8.2<br>N<br>221    | M<br>7.8<br>N<br>538 | M<br>7.2<br>N<br>343 | M<br>6.0<br>N<br>234 | M<br>5.1<br>N<br>201 | M<br>3.9<br>N<br>155 | M<br>2.4<br>N<br>72 | M<br>6.6<br>N<br>1,764 |
| N.S.                                       | M<br>.0<br>N<br>-       | M<br>5.0<br>N<br>1   | M<br>.0<br>N<br>-    | M<br>.0<br>N<br>-    | M<br>.0<br>N<br>-    | M<br>.0<br>N<br>-    | M<br>.0<br>N<br>-   | M<br>5.0<br>N<br>1     |
| TOTAL                                      | M<br>8.2<br>N<br>221    | M<br>7.8<br>N<br>539 | M<br>7.2<br>N<br>343 | M<br>6.0<br>N<br>234 | M<br>5.1<br>N<br>201 | M<br>3.9<br>N<br>155 | M<br>2.4<br>N<br>72 | M<br>6.6<br>N<br>1,765 |

(Continúa)

CUADRO 2.2.6 A  
 PROMEDIO DE HIJOS NACIDOS VIVOS DE MUJERES ALGUNA VEZ UNIDAS SEGUN EDAD A LA PRIMERA UNION, NIVEL  
 DE ESCOLARIDAD Y EDAD ACTUAL

|  |   | EDAD A LA PRIMERA UNION |       |       |       |       |       |     | TOTAL |
|--|---|-------------------------|-------|-------|-------|-------|-------|-----|-------|
| EDAD ACTUAL 45-49                          |   | <15                     | 15-17 | 18-19 | 20-21 | 22-24 | 25-29 | 30+ |       |
| NIVEL DE ESCOLARIDAD                       |   |                         |       |       |       |       |       |     |       |
| Ningún año                                 | M | 7.5                     | 8.4   | 8.5   | 6.8   | 6.3   | 5.7   | 3.8 | 7.5   |
|  | N | 48                      | 74    | 45    | 28    | 24    | 17    | 8   | 244   |
| Primaria incompleta                        | M | 8.9                     | 8.6   | 8.0   | 6.5   | 7.5   | 4.5   | 3.2 | 7.4   |
|  | N | 36                      | 87    | 44    | 53    | 37    | 26    | 12  | 295   |
| Primaria completa                          | M | 6.0                     | 7.8   | 6.5   | 7.2   | 5.3   | 4.3   | 2.0 | 6.5   |
|  | N | 3                       | 14    | 6     | 10    | 8     | 3     | 2   | 44    |
| Secundaria o Prevo-<br>cacional incompleta | M | .0                      | 4.7   | 6.0   | 5.0   | 6.5   | 5.3   | 2.0 | 5.3   |
|  | N | -                       | 3     | 3     | 4     | 4     | 6     | 1   | 21    |
| Secundaria o Prevo-<br>cacional completa   | M | .0                      | 3.0   | 2.7   | 5.8   | 3.0   | 4.3   | 2.4 | 3.4   |
|  | N | -                       | 1     | 3     | 4     | 9     | 3     | 5   | 25    |
| Preparatoria o Voca-<br>cional incompleta  | M | .0                      | 9.0   | .0    | .0    | .0    | .0    | .0  | 9.0   |
|  | N | -                       | 1     | -     | -     | -     | -     | -   | 1     |
| Preparatoria o Voca-<br>cional completa    | M | .0                      | .0    | .0    | 5.0   | 2.3   | 3.0   | .0  | 2.4   |
|  | N | -                       | -     | -     | 1     | 4     | 4     | 2   | 11    |
| Universidad o Post-<br>grado               | M | .0                      | 3.5   | 5.0   | 6.0   | 2.0   | .0    | .0  | 4.6   |
|  | N | -                       | 2     | 1     | 3     | 1     | -     | -   | 7     |
| S-TOTAL                                    | M | 8.0                     | 8.3   | 7.9   | 6.5   | 6.1   | 4.8   | 2.9 | 7.1   |
|  | N | 87                      | 182   | 102   | 103   | 87    | 59    | 30  | 650   |
| N.S.                                       | M | .0                      | .0    | .0    | .0    | .0    | .0    | .0  | .0    |
|  | N | -                       | -     | -     | -     | -     | -     | -   | -     |
| TOTAL                                      | M | 8.0                     | 8.3   | 7.9   | 6.5   | 6.1   | 4.8   | 2.9 | 7.1   |
|  | N | 87                      | 182   | 102   | 103   | 87    | 59    | 30  | 650   |

(Concluye)

CUADRO 2.2.6 B  
 PROMEDIO DE HIJOS NACIDOS VIVOS DE MUJERES ALGUNA VEZ UNIDAS SEGUN EDAD A LA PRIMERA UNION, REGION  
 DE RESIDENCIA Y EDAD ACTUAL.

| REGION DE RESIDENCIA | EDAD A LA PRIMERA UNION |                   |                   |                 |                 |                 |                 | TOTAL             |
|----------------------|-------------------------|-------------------|-------------------|-----------------|-----------------|-----------------|-----------------|-------------------|
|                      | <15                     | 15-17             | 18-19             | 20-21           | 22-24           | 25-29           | 30+             |                   |
| TOTAL                |                         |                   |                   |                 |                 |                 |                 |                   |
| Noroeste             | M<br>6.1<br>63          | M<br>5.1<br>182   | M<br>4.6<br>125   | M<br>4.3<br>71  | M<br>3.0<br>56  | M<br>2.6<br>21  | M<br>2.5<br>15  | M<br>4.6<br>533   |
| Noreste              | M<br>5.6<br>36          | M<br>5.3<br>139   | M<br>4.3<br>96    | M<br>4.0<br>60  | M<br>3.7<br>52  | M<br>2.7<br>42  | M<br>2.3<br>15  | M<br>4.4<br>440   |
| Norte                | M<br>4.9<br>92          | M<br>5.1<br>269   | M<br>4.6<br>145   | M<br>4.2<br>101 | M<br>3.8<br>77  | M<br>3.2<br>41  | M<br>1.4<br>14  | M<br>4.5<br>739   |
| Occidental           | M<br>7.0<br>105         | M<br>5.7<br>271   | M<br>5.2<br>225   | M<br>4.5<br>155 | M<br>4.1<br>84  | M<br>3.6<br>54  | M<br>3.3<br>20  | M<br>5.2<br>914   |
| Centro               | M<br>5.7<br>272         | M<br>4.9<br>795   | M<br>4.4<br>523   | M<br>3.8<br>340 | M<br>3.2<br>318 | M<br>3.0<br>173 | M<br>2.0<br>47  | M<br>4.3<br>2,468 |
| Golfo                | M<br>5.2<br>120         | M<br>4.0<br>133   | M<br>3.5<br>66    | M<br>3.2<br>37  | M<br>2.7<br>32  | M<br>3.1<br>16  | M<br>3.5<br>2   | M<br>4.1<br>406   |
| Sureste              | M<br>5.4<br>28          | M<br>4.8<br>44    | M<br>3.8<br>22    | M<br>3.9<br>20  | M<br>3.6<br>12  | M<br>1.8<br>6   | M<br>1.0<br>1   | M<br>4.3<br>133   |
| Pacifico Sur         | M<br>5.4<br>141         | M<br>5.0<br>230   | M<br>4.6<br>95    | M<br>4.4<br>70  | M<br>4.1<br>55  | M<br>3.1<br>25  | M<br>3.0<br>6   | M<br>4.8<br>622   |
| TOTAL                | M<br>5.7<br>857         | M<br>5.0<br>2,063 | M<br>4.5<br>1,297 | M<br>4.0<br>854 | M<br>3.5<br>686 | M<br>3.0<br>378 | M<br>2.3<br>120 | M<br>4.5<br>6,255 |

(Continúa)

CUADRO 2.2.6 B  
 PROMEDIO DE HIJOS NACIDOS VIVOS DE MUJERES ALGUNA VEZ UNIDAS SEGUN EDAD A LA PRIMERA UNION, REGION  
 DE RESIDENCIA Y EDAD ACTUAL

|                      |   | EDAD A LA PRIMERA UNION |            |            |            |           |           |           | TOTAL        |
|----------------------|---|-------------------------|------------|------------|------------|-----------|-----------|-----------|--------------|
|                      |   | <15                     | 15-17      | 18-19      | 20-21      | 22-24     | 25-29     | 30+       |              |
| EDAD ACTUAL 15-24    |   |                         |            |            |            |           |           |           |              |
| REGION DE RESIDENCIA |   |                         |            |            |            |           |           |           |              |
| Noroeste             | M | 3.2                     | 1.8        | 1.8        | .6         | .7        | .0        | .0        | 1.8          |
|                      | N | 20                      | 69         | 35         | 11         | 11        | -         | -         | 146          |
| Noreste              | M | 2.3                     | 2.0        | 1.4        | .9         | .0        | .0        | .0        | 1.7          |
|                      | N | 11                      | 42         | 30         | 10         | 1         | -         | -         | 94           |
| Norte                | M | 2.2                     | 1.9        | 1.6        | 1.1        | .4        | .0        | .0        | 1.7          |
|                      | N | 37                      | 93         | 49         | 18         | 10        | -         | -         | 207          |
| Occidental           | M | 2.5                     | 2.0        | 1.6        | 1.1        | .3        | .0        | .0        | 1.7          |
|                      | N | 22                      | 87         | 64         | 36         | 7         | -         | -         | 216          |
| Centro               | M | 2.5                     | 1.8        | 1.4        | 1.0        | .6        | .0        | .0        | 1.6          |
|                      | N | 81                      | 272        | 143        | 75         | 36        | -         | -         | 607          |
| Golfo                | M | 2.2                     | 1.6        | 1.0        | 1.3        | .4        | .0        | .0        | 1.6          |
|                      | N | 37                      | 51         | 26         | 6          | 5         | -         | -         | 125          |
| Sureste              | M | 2.7                     | 1.7        | 1.7        | 1.3        | .0        | .0        | .0        | 2.0          |
|                      | N | 10                      | 13         | 7          | 3          | -         | -         | -         | 33           |
| Pacífico Sur         | M | 2.4                     | 1.7        | 1.5        | 1.2        | .0        | .0        | .0        | 1.8          |
|                      | N | 48                      | 74         | 24         | 13         | 4         | -         | -         | 163          |
| <b>TOTAL</b>         | M | <b>2.5</b>              | <b>1.8</b> | <b>1.5</b> | <b>1.0</b> | <b>.5</b> | <b>.0</b> | <b>.0</b> | <b>1.7</b>   |
|                      | N | <b>266</b>              | <b>701</b> | <b>378</b> | <b>172</b> | <b>74</b> | <b>-</b>  | <b>-</b>  | <b>1,591</b> |

(Continúa)

CUADRO 2.2.6 B  
 PROMEDIO DE HIJOS NACIDOS VIVOS DE MUJERES ALGUNA VEZ UNIDAS SEGUN EDAD A LA PRIMERA UNION, REGION  
 DE RESIDENCIA Y EDAD ACTUAL

| REGION DE RESIDENCIA | EDAD A LA PRIMERA UNION |     |       |       |       |       |       | TOTAL |
|----------------------|-------------------------|-----|-------|-------|-------|-------|-------|-------|
|                      | EDAD ACTUAL 25-34       | <15 | 15-17 | 18-19 | 20-21 | 22-24 | 25-29 |       |
| Noroeste             | M                       | 7.8 | 5.7   | 4.1   | 3.0   | 2.2   | 1.0   | 4.3   |
|                      | N                       | 21  | 49    | 46    | 25    | 28    | 8     | 179   |
| Noreste              | M                       | 6.9 | 5.7   | 3.8   | 3.7   | 2.4   | 1.4   | 4.0   |
|                      | N                       | 11  | 38    | 37    | 25    | 27    | 14    | 155   |
| Norte                | M                       | 5.2 | 5.4   | 4.8   | 3.3   | 2.4   | 1.9   | 4.3   |
|                      | N                       | 25  | 91    | 50    | 41    | 34    | 17    | 259   |
| Occidental           | M                       | 6.6 | 6.0   | 4.7   | 3.9   | 2.7   | 2.1   | 4.7   |
|                      | N                       | 38  | 82    | 91    | 59    | 40    | 26    | 337   |
| Centro               | M                       | 6.1 | 4.9   | 4.1   | 3.4   | 2.3   | 1.5   | 3.9   |
|                      | N                       | 89  | 251   | 195   | 145   | 150   | 81    | 921   |
| Golfo                | M                       | 5.1 | 4.9   | 3.0   | 2.8   | 1.6   | 1.2   | 4.0   |
|                      | N                       | 38  | 48    | 16    | 17    | 12    | 5     | 136   |
| Sureste              | M                       | 5.0 | 5.1   | 3.1   | 2.8   | 2.5   | 1.8   | 3.8   |
|                      | N                       | 8   | 19    | 9     | 8     | 8     | 5     | 57    |
| Pacífico Sur         | M                       | 5.6 | 4.7   | 3.6   | 3.9   | 3.0   | 1.1   | 4.3   |
|                      | N                       | 53  | 63    | 30    | 25    | 25    | 8     | 205   |
| TOTAL                | M                       | 6.0 | 5.2   | 4.2   | 3.5   | 2.4   | 1.6   | 4.1   |
|                      | N                       | 223 | 641   | 474   | 345   | 324   | 164   | 2,249 |

(Continúa)

CUADRO 2.2.6 B  
 PROMEDIO DE HIJOS NACIDOS VIVOS DE MUJERES ALGUNA VEZ UNIDAS SEGUN EDAD A LA PRIMERA UNION, REGION  
 DE RESIDENCIA Y EDAD ACTUAL

| REGION DE RESIDENCIA | EDAD ACTUAL 35-44 | EDAD A LA PRIMERA UNION |       |       |       |       |       |     | TOTAL |
|----------------------|-------------------|-------------------------|-------|-------|-------|-------|-------|-----|-------|
|                      |                   | <15                     | 15-17 | 18-19 | 20-21 | 22-24 | 25-29 | 30+ |       |
| Noroeste             | M                 | 8.4                     | 8.8   | 7.0   | 5.8   | 5.0   | 3.1   | 2.3 | 6.9   |
|                      | N                 | 17                      | 51    | 39    | 24    | 11    | 11    | 8   | 161   |
| Noreste              | M                 | 7.3                     | 7.1   | 8.0   | 5.8   | 4.7   | 3.0   | 2.2 | 5.9   |
|                      | N                 | 8                       | 44    | 26    | 14.   | 15    | 22    | 9   | 138   |
| Norte                | M                 | 7.4                     | 8.6   | 7.1   | 6.4   | 5.8   | 4.2   | 1.2 | 6.8   |
|                      | N                 | 17                      | 58    | 33    | 29    | 23    | 17    | 9   | 186   |
| Occidental           | M                 | 10.4                    | 8.2   | 8.4   | 7.0   | 6.3   | 5.3   | 3.4 | 7.6   |
|                      | N                 | 28                      | 73    | 53    | 41    | 29    | 16    | 13  | 253   |
| Centro               | M                 | 8.0                     | 7.7   | 6.9   | 5.8   | 4.5   | 3.8   | 2.3 | 6.3   |
|                      | N                 | 74                      | 205   | 140   | 83    | 88    | 70    | 26  | 686   |
| Golfo                | M                 | 7.5                     | 5.8   | 5.8   | 3.9   | 4.1   | 4.2   | 3.0 | 5.9   |
|                      | N                 | 37                      | 25    | 16    | 11    | 12    | 5     | 1   | 107   |
| Sureste              | M                 | 7.2                     | 7.3   | 7.3   | 5.7   | 8.0   | 2.0   | 1.0 | 6.6   |
|                      | N                 | 6                       | 10    | 6     | 9     | 2     | 1     | 1   | 35    |
| Pacífico Sur         | M                 | 8.6                     | 7.8   | 7.1   | 5.6   | 5.4   | 4.3   | 3.6 | 7.0   |
|                      | N                 | 34                      | 73    | 30    | 23    | 21    | 13    | 5   | 199   |
| TOTAL                | M                 | 8.2                     | 7.8   | 7.2   | 6.0   | 5.1   | 3.9   | 2.4 | 6.6   |
|                      | N                 | 221                     | 539   | 343   | 234   | 201   | 155   | 72  | 1,765 |

(Continúa)

CUADRO 2.2.6 B  
 PROMEDIO DE HIJOS NACIDOS VIVOS DE MUJERES ALGUNA VEZ UNIDAS SEGUN EDAD A LA PRIMERA UNION, REGION  
 DF. RESIDENCIA Y EDAD ACTUAL

| REGION DE RESIDENCIA | EDAD A LA PRIMERA UNION |      |     |       |       |       |       |       |     |     | TOTAL |
|----------------------|-------------------------|------|-----|-------|-------|-------|-------|-------|-----|-----|-------|
|                      | EDAD ACTUAL 45-49       |      | <15 | 15-17 | 18-19 | 20-21 | 22-24 | 25-29 | 30+ |     |       |
| Noroeste             | M                       | 2.8  | 6.6 | 8.8   | 7.5   | 7.5   | 7.5   | 6.0   | 3.6 | 6.4 |       |
|                      | N                       | 5    | 13  | 5     | 11    | 11    | 6     | 2     | 5   | 47  |       |
| Noreste              | M                       | 7.3  | 8.3 | 7.0   | 5.2   | 6.0   | 4.5   | 2.3   | 6.3 |     |       |
|                      | N                       | 6    | 15  | 3     | 11    | 9     | 6     | 3     | 53  |     |       |
| Norte                | M                       | 8.9  | 7.7 | 8.5   | 6.1   | 7.0   | 4.1   | 2.3   | 7.1 |     |       |
|                      | N                       | 13   | 27  | 13    | 13    | 10    | 7     | 4     | 87  |     |       |
| Occidental           | M                       | 8.4  | 9.3 | 10.4  | 6.9   | 7.0   | 4.6   | 3.5   | 7.9 |     |       |
|                      | N                       | 17   | 29  | 17    | 19    | 8     | 12    | 6     | 108 |     |       |
| Centro               | M                       | 7.9  | 8.5 | 6.8   | 6.5   | 5.6   | 5.7   | 2.5   | 6.8 |     |       |
|                      | N                       | 28   | 67  | 45    | 37    | 44    | 22    | 11    | 254 |     |       |
| Golfo                | M                       | 8.8  | 8.1 | 8.3   | 6.0   | 5.0   | 3.8   | 4.0   | 7.1 |     |       |
|                      | N                       | 8    | 9   | 8     | 3     | 3     | 6     | 1     | 38  |     |       |
| Sureste              | M                       | 10.5 | 9.0 | .0    | .0    | 3.5   | .0    | .0    | 8.4 |     |       |
|                      | N                       | 4    | 2   | -     | -     | 2     | -     | -     | 8   |     |       |
| Pacífico Sur         | M                       | 7.8  | 8.2 | 7.4   | 7.0   | 7.8   | 3.3   | .0    | 7.4 |     |       |
|                      | N                       | 6    | 20  | 11    | 9     | 5     | 4     | -     | 55  |     |       |
| TOTAL                | M                       | 8.0  | 8.3 | 7.9   | 6.5   | 6.1   | 4.8   | 2.9   | 7.1 |     |       |
|                      | N                       | 87   | 182 | 102   | 103   | 87    | 59    | 30    | 650 |     |       |

(Concluye)

CUADRO 2.2.6 C  
 PROMEDIO DE HIJOS NACIDOS VIVOS DE MUJERES ALGUNA VEZ UNIDAS SEGUN EDAD A LA PRIMERA UNION, TAMAÑO  
 DE LOCALIDAD DE RESIDENCIA Y EDAD ACTUAL

| EDAD ACTUAL                       |   | EDAD A LA PRIMERA UNION |              |              |            |            |            |            | TOTAL        |
|-----------------------------------|---|-------------------------|--------------|--------------|------------|------------|------------|------------|--------------|
|                                   |   | <15                     | 15-17        | 18-19        | 20-21      | 22-24      | 25-29      | 30+        |              |
| TOTAL                             |   |                         |              |              |            |            |            |            |              |
| TAMAÑO DE LOCALIDAD DE RESIDENCIA |   |                         |              |              |            |            |            |            |              |
| - 2 500 habitantes                | M | 5.5                     | 5.3          | 5.1          | 4.9        | 4.2        | 3.9        | 3.3        | 5.1          |
|                                   | N | 481                     | 975          | 523          | 276        | 201        | 117        | 32         | 2,605        |
| 2 500-19 999                      | M | 6.4                     | 5.0          | 4.7          | 3.6        | 3.2        | 3.9        | 2.2        | 4.8          |
|                                   | N | 109                     | 195          | 111          | 66         | 41         | 18         | 10         | 550          |
| 20 000-499 999                    | M | 5.8                     | 4.9          | 4.0          | 3.6        | 3.5        | 2.7        | 1.7        | 4.2          |
|                                   | N | 131                     | 409          | 299          | 227        | 171        | 99         | 37         | 1,373        |
| 500 000 y más                     | M | 5.6                     | 4.7          | 4.0          | 3.7        | 2.9        | 2.4        | 2.1        | 3.9          |
|                                   | N | 136                     | 484          | 364          | 285        | 273        | 144        | 41         | 1,727        |
| <b>TOTAL</b>                      | M | <b>5.7</b>              | <b>5.0</b>   | <b>4.5</b>   | <b>4.0</b> | <b>3.5</b> | <b>3.0</b> | <b>2.3</b> | <b>4.5</b>   |
|                                   | N | <b>857</b>              | <b>2,063</b> | <b>1,297</b> | <b>854</b> | <b>686</b> | <b>378</b> | <b>120</b> | <b>6,255</b> |
| EDAD ACTUAL 15-24                 |   |                         |              |              |            |            |            |            |              |
| TAMAÑO DE LOCALIDAD DE RESIDENCIA |   |                         |              |              |            |            |            |            |              |
| - 2 500 habitantes                | M | 2.5                     | 1.8          | 1.6          | 1.0        | .3         | .0         | .0         | 1.8          |
|                                   | N | 167                     | 338          | 133          | 51         | 19         | -          | -          | 708          |
| 2 500-19 999                      | M | 2.0                     | 1.9          | 1.6          | 1.3        | .8         | .0         | .0         | 1.8          |
|                                   | N | 29                      | 81           | 34           | 15         | 4          | -          | -          | 163          |
| 20 000-499 999                    | M | 2.7                     | 1.9          | 1.4          | 1.0        | .5         | .0         | .0         | 1.6          |
|                                   | N | 34                      | 121          | 100          | 46         | 24         | -          | -          | 325          |
| 500 000 y más                     | M | 2.3                     | 1.9          | 1.4          | 1.0        | .6         | .0         | .0         | 1.6          |
|                                   | N | 36                      | 161          | 111          | 60         | 27         | -          | -          | 395          |
| <b>TOTAL</b>                      | M | <b>2.5</b>              | <b>1.8</b>   | <b>1.5</b>   | <b>1.0</b> | <b>.5</b>  | <b>.0</b>  | <b>.0</b>  | <b>1.7</b>   |
|                                   | N | <b>266</b>              | <b>701</b>   | <b>378</b>   | <b>172</b> | <b>74</b>  | <b>-</b>   | <b>-</b>   | <b>1,591</b> |

(Continúa)



CUADRO 2.2.6 C  
 PROMEDIO DE HIJOS NACIDOS VIVOS DE MUJERES ALGUNA VEZ UNIDAS SEGUN EDAD A LA PRIMERA UNION, TAMAÑO  
 DE LOCALIDAD DE RESIDENCIA Y EDAD ACTUAL

|                                   |   | EDAD A LA PRIMERA UNION |       |       |       |       |       |     | TOTAL |  |
|-----------------------------------|---|-------------------------|-------|-------|-------|-------|-------|-----|-------|--|
|                                   |   | <15                     | 15-17 | 18-19 | 20-21 | 22-24 | 25-29 | 30+ |       |  |
| EDAD ACTUAL 25-34                 |   |                         |       |       |       |       |       |     |       |  |
| TAMAÑO DE LOCALIDAD DE RESIDENCIA |   |                         |       |       |       |       |       |     |       |  |
| - 2 500 habitantes                | M | 5.8                     | 5.4   | 4.5   | 4.1   | 2.8   | 2.1   | 1.5 | 4.7   |  |
|                                   | N | 151                     | 290   | 190   | 103   | 87    | 44    | 4   | 869   |  |
| 2 500-19 999                      | M | 6.3                     | 6.0   | 4.7   | 2.9   | 2.8   | 2.3   | .0  | 4.8   |  |
|                                   | N | 42                      | 57    | 41    | 23    | 26    | 9     | 1   | 199   |  |
| 20 000-499 999                    | M | 6.2                     | 5.0   | 3.6   | 3.1   | 2.5   | 1.2   | .3  | 3.7   |  |
|                                   | N | 49                      | 134   | 100   | 99    | 76    | 40    | 6   | 504   |  |
| 500 000 y más                     | M | 6.0                     | 4.8   | 4.0   | 3.3   | 2.1   | 1.4   | 1.3 | 3.5   |  |
|                                   | N | 41                      | 160   | 143   | 120   | 135   | 71    | 7   | 677   |  |
| TOTAL                             | M | 6.0                     | 5.2   | 4.2   | 3.5   | 2.4   | 1.6   | .9  | 4.1   |  |
|                                   | N | 283                     | 641   | 474   | 345   | 324   | 164   | 18  | 2,249 |  |
| EDAD ACTUAL 35-44                 |   |                         |       |       |       |       |       |     |       |  |
| TAMAÑO DE LOCALIDAD DE RESIDENCIA |   |                         |       |       |       |       |       |     |       |  |
| - 2 500 habitantes                | M | 8.4                     | 8.4   | 7.7   | 7.1   | 6.0   | 4.7   | 3.6 | 7.5   |  |
|                                   | N | 123                     | 252   | 154   | 84    | 65    | 53    | 19  | 750   |  |
| 2 500-19 999                      | M | 9.7                     | 8.6   | 7.7   | 5.2   | 4.8   | 5.5   | 2.4 | 7.5   |  |
|                                   | N | 27                      | 49    | 30    | 19    | 8     | 4     | 8   | 145   |  |
| 20 000-499 999                    | M | 7.5                     | 7.3   | 6.8   | 5.4   | 5.1   | 3.5   | 1.6 | 6.0   |  |
|                                   | N | 34                      | 115   | 83    | 59    | 51    | 41    | 20  | 403   |  |
| 500 000 y más                     | M | 7.4                     | 6.9   | 6.6   | 5.5   | 4.3   | 3.2   | 2.2 | 5.6   |  |
|                                   | N | 37                      | 123   | 76    | 72    | 77    | 57    | 25  | 467   |  |
| TOTAL                             | M | 8.2                     | 7.8   | 7.2   | 6.0   | 5.1   | 3.9   | 2.4 | 6.6   |  |
|                                   | N | 221                     | 539   | 343   | 234   | 201   | 155   | 72  | 1,765 |  |

(Continúa)

CUADRO 2.2.6 C  
 PROMEDIO DE HIJOS NACIDOS VIVOS DE MUJERES ALGUNA VEZ UNIDAS SEGUN EDAD A LA PRIMERA UNION. TAMAÑO  
 DE LOCALIDAD DE RESIDENCIA Y EDAD ACTUAL

| EDAD ACTUAL 45-49                 |   | EDAD A LA PRIMERA UNION |       |       |       |       |       |     | TOTAL |
|-----------------------------------|---|-------------------------|-------|-------|-------|-------|-------|-----|-------|
|                                   |   | <15                     | 15-17 | 18-19 | 20-21 | 22-24 | 25-29 | 30+ |       |
| TAMAÑO DE LOCALIDAD DE RESIDENCIA |   |                         |       |       |       |       |       |     |       |
| - 2 500 habitantes                | M | 7.8                     | 8.8   | 8.7   | 7.5   | 7.1   | 6.0   | 3.4 | 7.9   |
|                                   | N | 40                      | 95    | 46    | 38    | 30    | 20    | 9   | 278   |
| 2 500-19 999                      | M | 10.0                    | 8.1   | 7.2   | 6.2   | 6.0   | 5.4   | 3.0 | 7.5   |
|                                   | N | 11                      | 8     | 6     | 9     | 3     | 5     | 1   | 43    |
| 20 000-499 999                    | M | 7.9                     | 7.2   | 8.4   | 6.1   | 6.9   | 4.6   | 2.7 | 6.5   |
|                                   | N | 14                      | 39    | 16    | 23    | 20    | 18    | 11  | 141   |
| 500 000 y más                     | M | 7.4                     | 8.4   | 6.7   | 5.8   | 4.8   | 3.6   | 2.4 | 6.2   |
|                                   | N | 22                      | 40    | 34    | 33    | 34    | 16    | 9   | 188   |
| TOTAL                             | M | 8.0                     | 8.3   | 7.9   | 6.5   | 6.1   | 4.8   | 2.9 | 7.1   |
|                                   | N | 87                      | 182   | 102   | 103   | 87    | 59    | 30  | 650   |

(Concluye)

CUADRO 2.2.6 D  
 PROMEDIO DE HIJOS NACIDOS VIVOS DE MUJERES ALGUNA VEZ UNIDAS SEGUN EDAD A LA PRIMERA UNION,  
 OCUPACION DEL MARIDO Y EDAD ACTUAL

| EDAD ACTUAL  |        | EDAD A LA PRIMERA UNION |              |              |            |            |            |            | TOTAL        |
|--|--------|-------------------------|--------------|--------------|------------|------------|------------|------------|--------------|
|  |        | <15                     | 15-17        | 18-19        | 20-21      | 22-24      | 25-29      | 30+        |              |
| TOTAL  |        |                         |              |              |            |            |            |            |              |
| OCUPACION DEL MARIDO                               |        |                         |              |              |            |            |            |            |              |
| Nunca trabajó                                      | M<br>N | .0<br>-                 | 1.0<br>2     | 1.5<br>2     | .0<br>-    | 1.0<br>2   | .0<br>-    | 1.0<br>7   | 1.0<br>7     |
| Profesionales, técnicos<br>administradores y prop. | M<br>N | 5.8<br>32               | 4.3<br>156   | 3.3<br>125   | 2.8<br>140 | 2.5<br>146 | 2.2<br>78  | 1.1<br>16  | 3.2<br>693   |
| Empleados administra-<br>tivos                     | M<br>N | 5.4<br>11               | 3.7<br>65    | 4.1<br>61    | 3.3<br>60  | 2.6<br>59  | 2.6<br>34  | 1.4<br>7   | 3.4<br>297   |
| Comerciantes y vende-<br>dores                     | M<br>N | 6.9<br>40               | 4.4<br>114   | 4.4<br>102   | 4.1<br>74  | 3.6<br>58  | 2.8<br>31  | 3.3<br>6   | 4.4<br>425   |
| Agric. ejidatarios y ga-<br>naderos                | M<br>N | 6.5<br>222              | 6.7<br>402   | 5.7<br>206   | 5.6<br>103 | 4.8<br>71  | 4.7<br>39  | 3.7<br>17  | 6.1<br>1,060 |
| Obreros agrícolas                                  | M<br>N | 5.0<br>265              | 4.5<br>478   | 4.8<br>249   | 4.7<br>132 | 3.8<br>105 | 4.0<br>49  | 2.7<br>18  | 4.6<br>1,296 |
| Trabajadores domésti-<br>cos                       | M<br>N | 7.0<br>1                | 2.3<br>6     | 4.0<br>1     | .0<br>-    | .0<br>-    | .0<br>-    | .0<br>-    | 3.1<br>8     |
| Trabajadores en otros<br>servicios                 | M<br>N | 5.4<br>77               | 4.5<br>258   | 4.2<br>154   | 3.8<br>104 | 3.6<br>81  | 3.1<br>57  | 1.9<br>15  | 4.2<br>746   |
| Obreros especializados<br>no agrícolas             | M<br>N | 5.6<br>195              | 5.1<br>530   | 4.3<br>360   | 4.1<br>222 | 3.7<br>155 | 2.7<br>82  | 2.5<br>35  | 4.5<br>1,579 |
| Obreros no especiali-<br>zados                     | M<br>N | 6.2<br>6                | 5.1<br>29    | 4.5<br>17    | 3.2<br>15  | 2.0<br>3   | 6.0<br>2   | 2.0<br>2   | 4.5<br>74    |
| S-TOTAL  | M<br>N | 5.7<br>849              | 5.0<br>2,040 | 4.5<br>1,277 | 4.0<br>850 | 3.4<br>680 | 3.0<br>372 | 2.4<br>117 | 4.5<br>6,185 |
| N.S.   | M<br>N | 3.5<br>8                | 4.1<br>23    | 3.3<br>20    | 2.5<br>4   | 5.0<br>6   | 2.2<br>6   | .0<br>3    | 3.4<br>70    |
| TOTAL  | M<br>N | 5.7<br>857              | 5.0<br>2,063 | 4.5<br>1,297 | 4.0<br>854 | 3.5<br>686 | 3.0<br>378 | 2.3<br>120 | 4.5<br>6,255 |

(Continúa)

CUADRO 2.2.6 D  
 PROMEDIO DE HIJOS NACIDOS VIVOS DE MUJERES ALGUNA VEZ UNIDAS SEGUN EDAD A LA PRIMERA UNION,  
 OCUPACION DEL MARIDO Y EDAD ACTUAL

| OCUPACION DEL MARIDO                             | EDAD ACTUAL 15-24 | EDAD A LA PRIMERA UNION |            |            |            |          |         | TOTAL   |              |
|--|-------------------|-------------------------|------------|------------|------------|----------|---------|---------|--------------|
|  |                   | <15                     | 15-17      | 18-19      | 20-21      | 22-24    | 25-29   |         | 30+          |
| Nunca trabajó                                    | M<br>N            | .0<br>-                 | 1.0<br>2   | 1.0<br>1   | .0<br>-    | 1.0<br>2 | .0<br>- | .0<br>- | 1.0<br>5     |
| Profesionales, técnicos, administradores y prop. | M<br>N            | 3.6<br>5                | 1.7<br>54  | 1.4<br>40  | .7<br>36   | .4<br>19 | .0<br>- | .0<br>- | 1.3<br>154   |
| Empleados administrativos                        | M<br>N            | 2.0<br>2                | 1.7<br>27  | 1.4<br>21  | 1.2<br>18  | .4<br>12 | .0<br>- | .0<br>- | 1.3<br>80    |
| Comerciantes y vendedores                        | M<br>N            | 3.0<br>8                | 1.7<br>45  | 1.6<br>29  | .8<br>11   | .0<br>1  | .0<br>- | .0<br>- | 1.7<br>94    |
| Agríc. ejidatarios y ganaderos                   | M<br>N            | 3.0<br>52               | 2.2<br>62  | 1.7<br>35  | 1.1<br>8   | .0<br>5  | .0<br>- | .0<br>- | 2.2<br>162   |
| Obreros agrícolas                                | M<br>N            | 2.3<br>115              | 1.7<br>212 | 1.6<br>77  | 1.1<br>28  | .5<br>10 | .0<br>- | .0<br>- | 1.7<br>442   |
| Trabajadores domésticos                          | M<br>N            | .0<br>-                 | 1.5<br>2   | .0<br>-    | .0<br>-    | .0<br>-  | .0<br>- | .0<br>- | 1.5<br>2     |
| Trabajadores en otros servicios                  | M<br>N            | 1.9<br>22               | 1.9<br>89  | 1.5<br>44  | 1.2<br>20  | .6<br>7  | .0<br>- | .0<br>- | 1.7<br>182   |
| Obreros especializados no agrícolas              | M<br>N            | 2.5<br>59               | 1.9<br>190 | 1.4<br>122 | 1.1<br>47  | .6<br>16 | .0<br>- | .0<br>- | 1.7<br>434   |
| Obreros no especializados                        | M<br>N            | .0<br>1                 | 2.0<br>8   | 1.6<br>5   | 1.3<br>3   | 1.0<br>2 | .0<br>- | .0<br>- | 1.6<br>19    |
| S-TOTAL  | M<br>N            | 2.5<br>264              | 1.8<br>691 | 1.5<br>374 | 1.0<br>171 | .5<br>74 | .0<br>- | .0<br>- | 1.7<br>1,574 |
| N.S.   | M<br>N            | 1.5<br>2                | 1.9<br>10  | .5<br>4    | 1.0<br>1   | .0<br>-  | .0<br>- | .0<br>- | 1.5<br>17    |
| TOTAL  | M<br>N            | 2.5<br>266              | 1.8<br>701 | 1.5<br>378 | 1.0<br>172 | .5<br>74 | .0<br>- | .0<br>- | 1.7<br>1,591 |

(Continúa)

CUADRO 2.2.6 D  
 PROMEDIO DE HIJOS NACIDOS VIVOS DE MUJERES ALGUNA VEZ UNIDAS SEGUN EDAD A LA PRIMERA UNION,  
 OCUPACION DEL MARIDO Y EDAD ACTUAL

|  |   | EDAD A LA PRIMERA UNION |       |       |       |       |       |     |       |    |    | TOTAL |
|--|---|-------------------------|-------|-------|-------|-------|-------|-----|-------|----|----|-------|
| EDAD ACTUAL 25-34                                |   | <15                     | 15-17 | 18-19 | 20-21 | 22-24 | 25-29 | 30+ |       |    |    |       |
| OCUPACION DEL MARIDO                             |   |                         |       |       |       |       |       |     |       |    |    |       |
| Nunca trabajó                                    | M | .0                      | .0    | .0    | .0    | .0    | .0    | .0  | .0    | .0 | .0 | .0    |
|  | N | -                       | -     | -     | -     | -     | -     | -   | -     | -  | -  | 1     |
| Profesionales, técnicos, administradores y prop. | M | 4.8                     | 4.4   | 3.1   | 2.7   | 2.0   | 1.2   | .4  | 2.6   |    |    |       |
|  | N | 11                      | 42    | 49    | 61    | 75    | 42    | 5   | 285   |    |    |       |
| Empleados administrativos                        | M | 4.5                     | 4.1   | 3.7   | 2.9   | 2.3   | 1.4   | .0  | 2.9   |    |    |       |
|  | N | 2                       | 28    | 21    | 22    | 31    | 17    | 1   | 122   |    |    |       |
| Comerciantes y vendedores                        | M | 7.1                     | 5.0   | 4.2   | 3.5   | 1.6   | 1.5   | .0  | 3.7   |    |    |       |
|  | N | 12                      | 27    | 38    | 37    | 25    | 17    | -   | 156   |    |    |       |
| Agríc. ejidatarios y ganaderos                   | M | 6.2                     | 5.4   | 4.8   | 4.0   | 3.2   | 1.9   | .0  | 5.1   |    |    |       |
|  | N | 73                      | 125   | 64    | 25    | 25    | 10    | 1   | 323   |    |    |       |
| Obreros agrícolas                                | M | 6.0                     | 5.3   | 4.8   | 4.2   | 2.4   | 2.7   | 1.8 | 4.7   |    |    |       |
|  | N | 81                      | 132   | 87    | 49    | 49    | 20    | 4   | 422   |    |    |       |
| Trabajadores domésticos                          | M | 7.0                     | .0    | 4.0   | .0    | .0    | .0    | .0  | 2.8   |    |    |       |
|  | N | 1                       | 2     | 1     | -     | -     | -     | -   | 4     |    |    |       |
| Trabajadores en otros servicios                  | M | 5.7                     | 5.0   | 4.1   | 3.6   | 2.5   | 1.4   | 1.0 | 4.0   |    |    |       |
|  | N | 28                      | 92    | 74    | 52    | 44    | 17    | 1   | 308   |    |    |       |
| Obreros especializados no agrícolas              | M | 5.9                     | 5.6   | 3.9   | 3.4   | 2.9   | 1.7   | 1.8 | 4.3   |    |    |       |
|  | N | 71                      | 172   | 118   | 92    | 74    | 38    | 4   | 569   |    |    |       |
| Obreros no especializados                        | M | 7.0                     | 5.3   | 5.6   | 3.3   | .0    | .0    | .0  | 5.1   |    |    |       |
|  | N | 2                       | 13    | 10    | 6     | -     | -     | -   | 31    |    |    |       |
| S-TOTAL  | M | 6.0                     | 5.2   | 4.2   | 3.5   | 2.4   | 1.6   | 1.0 | 4.1   |    |    |       |
|  | N | 281                     | 633   | 462   | 344   | 323   | 161   | 17  | 2,221 |    |    |       |
| N.S.   | M | 4.5                     | 5.0   | 4.0   | 6.0   | 2.0   | 1.3   | .0  | 3.9   |    |    |       |
|  | N | 2                       | 8     | 12    | 1     | 1     | 3     | 1   | 28    |    |    |       |
| TOTAL  | M | 6.0                     | 5.2   | 4.2   | 3.5   | 2.4   | 1.6   | .9  | 4.1   |    |    |       |
|  | N | 283                     | 641   | 474   | 345   | 324   | 164   | 18  | 2,249 |    |    |       |

(Continúa)

CUADRO 2. 2. 6 D  
 PROMEDIO DE HIJOS NACIDOS VIVOS DE MUJERES ALGUNA VEZ UNIDAS SEGUN EDAD A LA PRIMERA UNION,  
 OCUPACION DEL MARIDO Y EDAD ACTUAL

| EDAD ACTUAL 35-44                                | OCUPACION DEL MARIDO | EDAD A LA PRIMERA UNION |       |       |       |       |       |     | TOTAL |
|--|----------------------|-------------------------|-------|-------|-------|-------|-------|-----|-------|
|  |                      | <15                     | 15-17 | 18-19 | 20-21 | 22-24 | 25-29 | 30+ |       |
| Nunca trabajó                                    | M                    | .0                      | .0    | 2.0   | .0    | .0    | .0    | .0  | 2.0   |
|  | N                    | -                       | -     | 1     | -     | -     | -     | -   | 1     |
| Profesionales, técnicos, administradores y prop. | M                    | 6.9                     | 6.6   | 6.3   | 4.4   | 4.2   | 3.3   | 1.3 | 5.0   |
|  | N                    | 8                       | 45    | 28    | 32    | 37    | 30    | 9   | 189   |
| Empleados administrativos                        | M                    | 5.3                     | 7.2   | 7.3   | 5.3   | 4.7   | 3.9   | 1.8 | 5.3   |
|  | N                    | 3                       | 6     | 16    | 12    | 12    | 14    | 5   | 68    |
| Comerciantes y vendedores                        | M                    | 8.6                     | 7.1   | 6.9   | 6.1   | 4.8   | 4.1   | 1.5 | 6.3   |
|  | N                    | 12                      | 36    | 24    | 20    | 20    | 10    | 2   | 124   |
| Agríc. ejidatarios y ganaderos                   | M                    | 8.5                     | 8.5   | 7.3   | 6.8   | 6.3   | 5.2   | 4.0 | 7.7   |
|  | N                    | 72                      | 153   | 79    | 40    | 26    | 19    | 10  | 399   |
| Obreros agrícolas                                | M                    | 8.1                     | 8.4   | 7.7   | 6.6   | 5.8   | 4.5   | 3.0 | 7.3   |
|  | N                    | 51                      | 101   | 70    | 38    | 33    | 20    | 13  | 326   |
| Trabajadores domésticos                          | M                    | .0                      | 5.5   | .0    | .0    | .0    | .0    | .0  | 5.5   |
|  | N                    | -                       | 2     | -     | -     | -     | -     | -   | 2     |
| Trabajadores en otros servicios                  | M                    | 8.1                     | 6.9   | 7.2   | 6.0   | 5.5   | 3.6   | 2.0 | 6.1   |
|  | N                    | 21                      | 62    | 28    | 23    | 20    | 25    | 12  | 191   |
| Obreros especializados no agrícolas              | M                    | 8.6                     | 7.7   | 7.5   | 6.3   | 4.8   | 3.5   | 2.4 | 6.6   |
|  | N                    | 48                      | 123   | 91    | 64    | 50    | 35    | 20  | 431   |
| Obreros no especializados                        | M                    | 9.5                     | 8.1   | 6.0   | 4.3   | .0    | .0    | .0  | 7.2   |
|  | N                    | 2                       | 7     | 2     | 3     | -     | -     | -   | 14    |
| S-TOTAL  | M                    | 8.3                     | 7.8   | 7.3   | 6.0   | 5.1   | 3.9   | 2.5 | 6.7   |
|  | N                    | 217                     | 535   | 339   | 232   | 198   | 153   | 71  | 1,745 |
| N.S.   | M                    | 4.0                     | 6.5   | 3.8   | 1.5   | 2.7   | 2.0   | .0  | 3.6   |
|  | N                    | 4                       | 4     | 4     | 2     | 3     | 2     | 1   | 20    |
| TOTAL  | M                    | 8.2                     | 7.8   | 7.2   | 6.0   | 5.1   | 3.9   | 2.4 | 6.6   |
|  | N                    | 221                     | 539   | 343   | 234   | 201   | 155   | 72  | 1,765 |

(Continúa)

CUADRO 2.2.6 D  
 PROMEDIO DE HIJOS NACIDOS VIVOS DE MUJERES ALGUNA VEZ UNIDAS SEGUN EDAD A LA PRIMERA UNION,  
 OCUPACION DEL MARIDO Y EDAD ACTUAL

| OCUPACION DEL MARIDO                                | EDAD A LA PRIMERA UNION |           |            |            |            |           |           | TOTAL     |
|---|-------------------------|-----------|------------|------------|------------|-----------|-----------|-----------|
|   | <15                     | 15-17     | 18-19      | 20-21      | 22-24      | 25-29     | 30+       |           |
| EDAD ACTUAL 45-49                                   |                         |           |            |            |            |           |           |           |
| Nunca trabajó                                       | M<br>N                  | .0<br>-   | .0<br>-    | .0<br>-    | .0<br>-    | .0<br>-   | .0<br>-   | .0<br>-   |
| Profesionales, técnicos,<br>administradores y prop. | M<br>N                  | 7.5<br>8  | 6.7<br>15  | 4.1<br>8   | 5.9<br>11  | 3.9<br>15 | 3.3<br>6  | 1.5<br>2  |
| Empleados administrati-<br>vos                      | M<br>N                  | 7.5<br>4  | 10.3<br>4  | 9.3<br>3   | 6.1<br>8   | 5.5<br>4  | 4.0<br>3  | 1.0<br>1  |
| Comerciantes y vende-<br>dores                      | M<br>N                  | 8.1<br>8  | 6.5<br>6   | 6.8<br>11  | 7.3<br>6   | 5.9<br>12 | 5.5<br>4  | 4.3<br>4  |
| Agric. ejidatarios y ga-<br>naderos                 | M<br>N                  | 8.3<br>25 | 9.5<br>62  | 8.3<br>28  | 6.5<br>30  | 6.8<br>15 | 6.5<br>10 | 3.8<br>6  |
| Obreros agrícolas                                   | M<br>N                  | 9.3<br>18 | 7.1<br>33  | 8.3<br>15  | 7.7<br>17  | 6.2<br>13 | 5.7<br>9  | 3.0<br>1  |
| Trabajadores domésti-<br>cos                        | M<br>N                  | .0<br>-   | .0<br>-    | .0<br>-    | .0<br>-    | .0<br>-   | .0<br>-   | .0<br>-   |
| Trabajadores en otros<br>servicios                  | M<br>N                  | 7.8<br>6  | 6.6<br>15  | 9.1<br>8   | 4.6<br>9   | 7.0<br>10 | 4.1<br>15 | 1.5<br>2  |
| Obreros especializa-<br>dos no agrícolas            | M<br>N                  | 6.8<br>17 | 8.8<br>45  | 8.2<br>29  | 7.1<br>19  | 7.0<br>15 | 4.1<br>9  | 2.9<br>11 |
| Obreros no especiali-<br>zados                      | M<br>N                  | 4.0<br>1  | 7.0<br>1   | .0<br>-    | 3.7<br>3   | 4.0<br>1  | 6.0<br>2  | 2.0<br>2  |
| S-TOTAL   | M<br>N                  | 8.0<br>87 | 8.3<br>181 | 7.9<br>102 | 6.5<br>103 | 6.0<br>85 | 4.8<br>58 | 3.0<br>29 |
| N.S.  | M<br>N                  | .0<br>-   | 9.0<br>1   | .0<br>-    | .0<br>-    | 10.0<br>2 | 5.0<br>1  | .0<br>1   |
| TOTAL   | M<br>N                  | 8.0<br>87 | 8.3<br>182 | 7.9<br>102 | 6.5<br>103 | 6.1<br>87 | 4.8<br>59 | 2.9<br>30 |

(Concluye)

CUADRO 2.2.6 E  
 PROMEDIO DE HIJOS NACIDOS VIVOS DE MUJERES ALGUNA VEZ UNIDAS SEGUN EDAD A LA PRIMERA UNION, ULTIMA  
 OCUPACION DESPUES DE LA PRIMERA UNION Y EDAD ACTUAL

| OCUPACION DE LA MUJER                            | EDAD ACTUAL | EDAD A LA PRIMERA UNION |       |       |       |       |       |     | TOTAL |
|--|-------------|-------------------------|-------|-------|-------|-------|-------|-----|-------|
|  |             | <15                     | 15-17 | 18-19 | 20-21 | 22-24 | 25-29 | 30+ |       |
| No ha trabajado                                  | M           | 5.3                     | 4.9   | 4.5   | 4.1   | 3.6   | 3.3   | 2.6 | 4.5   |
|  | N           | 556                     | 1,403 | 929   | 575   | 435   | 237   | 78  | 4,213 |
| Profesionales, técnicos, administradores y prop. | M           | 6.6                     | 4.9   | 3.8   | 2.7   | 2.0   | 1.6   | 1.3 | 2.8   |
|  | N           | 7                       | 35    | 31    | 44    | 63    | 35    | 14  | 229   |
| Empleados administrativos                        | M           | 3.9                     | 2.7   | 2.5   | 2.2   | 2.2   | 2.0   | 2.7 | 2.4   |
|  | N           | 8                       | 31    | 33    | 46    | 43    | 29    | 3   | 193   |
| Comerciantes y vendedores                        | M           | 6.9                     | 5.6   | 4.3   | 4.5   | 4.2   | 2.2   | 1.2 | 4.9   |
|  | N           | 44                      | 103   | 70    | 60    | 35    | 19    | 6   | 337   |
| Agricultores, ejidatarios y ganaderos            | M           | 6.4                     | 7.1   | 6.0   | 5.0   | 4.5   | 0.0   | 4.0 | 6.2   |
|  | N           | 5                       | 7     | 1     | 2     | 2     | -     | 1   | 18    |
| Obreros agrícolas                                | M           | 6.3                     | 6.4   | 6.1   | 6.0   | 4.3   | 4.5   | 0.0 | 6.1   |
|  | N           | 69                      | 105   | 39    | 22    | 13    | 10    | -   | 258   |
| Trabajadores domésticos                          | M           | 5.2                     | 4.7   | 4.1   | 3.7   | 3.1   | 2.4   | 3.0 | 4.3   |
|  | N           | 45                      | 106   | 53    | 17    | 27    | 14    | 2   | 264   |
| Trabajadores en otros servicios                  | M           | 7.1                     | 6.4   | 5.3   | 5.2   | 4.0   | 3.4   | 1.0 | 5.8   |
|  | N           | 78                      | 153   | 76    | 44    | 29    | 12    | 7   | 399   |
| Obreros especializados no agrícolas              | M           | 5.9                     | 4.2   | 4.2   | 3.8   | 4.1   | 3.7   | 2.6 | 4.3   |
|  | N           | 45                      | 120   | 65    | 44    | 39    | 22    | 9   | 344   |
| Obreros no especializados                        | M           | 0.0                     | 0.0   | 0.0   | 0.0   | 0.0   | 0.0   | 0.0 | 0.0   |
|  | N           | -                       | -     | -     | -     | -     | -     | -   | -     |
| TOTAL  | M           | 5.7                     | 5.0   | 4.5   | 4.0   | 3.5   | 3.0   | 2.3 | 4.5   |
|  | N           | 857                     | 2,063 | 1,297 | 854   | 686   | 378   | 120 | 6,255 |

(Continúa)



CUADRO 2.2.6 E  
 PROMEDIO DE HIJOS NACIDOS VIVOS DE MUJERES ALGUNA VEZ UNIDAS SEGUN EDAD A LA PRIMERA UNION, ULTIMA  
 OCUPACION DESPUES DE LA PRIMERA UNION Y EDAD ACTUAL

|   |        | EDAD A LA PRIMERA UNION |            |            |            |          |       | TOTAL        |
|---|--------|-------------------------|------------|------------|------------|----------|-------|--------------|
|   |        | <15                     | 15-17      | 18-19      | 20-21      | 22-24    | 25-29 | 30+          |
| EDAD ACTUAL 15-24                                   |        | 2.3<br>206              | 1.8<br>564 | 1.6<br>294 | 1.0<br>121 | .5<br>46 | .0    | .0           |
| OCUPACION DE LA MUJER                               |        |                         |            |            |            |          |       |              |
| No ha trabajado                                     | M<br>N |                         |            |            |            |          |       | 1.7<br>1,231 |
| Profesionales, tecnicos,<br>administradores y prop. | M<br>N | .0<br>-                 | 2.0<br>4   | 1.0<br>5   | .8<br>11   | .3<br>10 | .0    | .8<br>30     |
| Empleados administra-<br>tivos                      | M<br>N | 2.0<br>2                | 1.5<br>14  | .8<br>12   | .7<br>12   | .3<br>4  | .0    | 1.0<br>44    |
| Comerciantes y vende-<br>dores                      | M<br>N | 3.3<br>7                | 1.9<br>21  | 1.4<br>13  | 1.2<br>6   | .5<br>2  | .0    | 1.8<br>49    |
| Agricultores, ejidatarios<br>y ganaderos            | M<br>N | .0<br>-                 | .0<br>-    | .0<br>-    | .0<br>-    | .0<br>-  | .0    | .0           |
| Obreros agrícolas                                   | M<br>N | 3.1<br>22               | 1.9<br>21  | 1.2<br>6   | 1.0<br>3   | .5<br>2  | .0    | 2.2<br>54    |
| Trabajadores domésticos                             | M<br>N | 2.5<br>12               | 2.0<br>26  | 1.0<br>14  | 1.6<br>6   | .5<br>4  | .0    | 1.8<br>62    |
| Trabajadores en otros<br>servicios                  | M<br>N | 3.4<br>9                | 2.6<br>16  | 1.6<br>16  | 1.7<br>3   | 3.0<br>1 | .0    | 2.4<br>45    |
| Obreros especializados<br>no agrícolas              | M<br>N | 3.1<br>8                | 1.6<br>35  | 1.6<br>18  | .9<br>10   | .4<br>5  | .0    | 1.6<br>76    |
| Obreros no especializa-<br>dos                      | M<br>N | .0<br>-                 | .0<br>-    | .0<br>-    | .0<br>-    | .0<br>-  | .0    | .0           |
| TOTAL   | M<br>N | 2.5<br>266              | 1.8<br>701 | 1.5<br>378 | 1.0<br>172 | .5<br>74 | .0    | 1.7<br>1,591 |

(Continúa)

CUADRO 2.2.6 E  
 PROMEDIO DE HIJOS NACIDOS VIVOS DE MUJERES ALGUNA VEZ UNIDAS SEGUN EDAD A LA PRIMERA UNION, ULTIMA  
 OCUPACION DESPUES DE LA PRIMERA UNION Y EDAD ACTUAL

|   |   | EDAD A LA PRIMERA UNION |       |       |       |       |       |     | TOTAL |
|---|---|-------------------------|-------|-------|-------|-------|-------|-----|-------|
|   |   | <15                     | 15-17 | 18-19 | 20-21 | 22-24 | 25-29 | 30+ |       |
| EDAD ACTUAL 25-34                                   |   |                         |       |       |       |       |       |     |       |
| OCUPACION DE LA MUJER                               |   |                         |       |       |       |       |       |     |       |
| No ha trabajado                                     | M | 6.0                     | 5.5   | 4.5   | 3.6   | 2.6   | 1.7   | 1.0 | 4.3   |
|   | N | 185                     | 440   | 348   | 242   | 210   | 107   | 14  | 1,546 |
| Profesionales, técnicos,<br>administradores y prop. | M | 8.3                     | 4.0   | 2.4   | 2.7   | 1.4   | .7    | 1.0 | 2.2   |
|   | N | 4                       | 12    | 16    | 24    | 36    | 21    | 2   | 115   |
| Empleados administrati-<br>vos                      | M | 3.3                     | 2.6   | 2.6   | 2.2   | 1.9   | 1.1   | .0  | 2.1   |
|   | N | 3                       | 8     | 12    | 25    | 23    | 14    | -   | 85    |
| Comerciantes y vendedo-<br>res                      | M | 7.6                     | 5.0   | 3.8   | 3.3   | 2.7   | 1.2   | .0  | 4.4   |
|   | N | 16                      | 34    | 31    | 17    | 10    | 6     | -   | 114   |
| Agricultores, ejidatarios<br>y ganaderos            | M | 6.0                     | .0    | .0    | .0    | .0    | .0    | .0  | 6.0   |
|   | N | 2                       | -     | -     | -     | -     | -     | -   | 2     |
| Obreros agrícolas                                   | M | 6.7                     | 5.0   | 4.3   | 6.3   | 3.0   | 2.3   | .0  | 5.3   |
|   | N | 23                      | 23    | 8     | 4     | 4     | 3     | -   | 65    |
| Trabajadores domésticos                             | M | 4.6                     | 4.2   | 3.7   | 2.3   | 1.9   | 2.5   | 1.0 | 3.7   |
|   | N | 16                      | 34    | 17    | 3     | 12    | 4     | 1   | 87    |
| Trabajadores en otros<br>servicios                  | M | 5.4                     | 5.4   | 4.0   | 4.3   | 2.2   | 2.5   | .0  | 4.6   |
|   | N | 20                      | 47    | 19    | 13    | 13    | 2     | 1   | 115   |
| Obreros especializados<br>no agrícolas              | M | 5.4                     | 4.7   | 3.2   | 4.1   | 2.9   | 2.1   | .0  | 4.0   |
|   | N | 14                      | 43    | 23    | 17    | 16    | 7     | -   | 120   |
| Obreros no especializa-<br>dos                      | M | .0                      | .0    | .0    | .0    | .0    | .0    | .0  | .0    |
|   | N | -                       | -     | -     | -     | -     | -     | -   | -     |
| TOTAL   | M | 6.0                     | 5.2   | 4.2   | 3.5   | 2.4   | 1.6   | .9  | 4.1   |
|   | N | 283                     | 641   | 474   | 345   | 324   | 164   | 18  | 2,249 |

(Continúa)

CUADRO 2.2.6 E  
 PROMEDIO DE HIJOS NACIDOS VIVOS DE MUJERES ALGUNA VEZ UNIDAS SEGUN EDAD A LA PRIMERA UNION, ULTIMA  
 OCUPACION DESPUES DE LA PRIMERA UNION Y EDAD ACTUAL

EDAD A LA PRIMERA UNION

| EDAD ACTUAL 35-44                                   |        | <15        | 15-17      | 18-19      | 20-21      | 22-24      | 25-29      | 30+       | TOTAL        |
|---|--------|------------|------------|------------|------------|------------|------------|-----------|--------------|
| OCUPACION DE LA MUJER                               |        |            |            |            |            |            |            |           |              |
| No ha trabajado                                     | M<br>1 | 8.6<br>117 | 8.3<br>298 | 7.5<br>218 | 6.4<br>155 | 5.4<br>130 | 4.1<br>95  | 3.0<br>45 | 6.9<br>1,058 |
| Profesionales, técnicos,<br>administradores y prop. | M<br>N | 7.0<br>1   | 6.7<br>13  | 7.3<br>10  | 4.1<br>7   | 4.3<br>13  | 3.3<br>11  | 1.0<br>9  | 4.6<br>64    |
| Empleados administra-<br>tivos                      | M<br>N | 5.7<br>3   | 4.8<br>8   | 5.7<br>6   | 3.8<br>6   | 3.3<br>10  | 3.1<br>12  | 2.7<br>3  | 4.0<br>48    |
| Comerciantes y vende-<br>dores                      | M<br>N | 7.1<br>14  | 7.9<br>40  | 6.3<br>21  | 5.2<br>21  | 3.9<br>18  | 2.8<br>10  | .8<br>4   | 5.9<br>128   |
| Agricultores, ejidata-<br>rios y ganaderos          | M<br>N | 7.0<br>2   | 7.2<br>5   | 6.0<br>1   | .0<br>-    | 4.0<br>1   | .0<br>-    | 4.0<br>1  | 6.4<br>10    |
| Obreros agrícolas                                   | M<br>N | 8.6<br>19  | 8.6<br>45  | 8.0<br>19  | 6.5<br>11  | 6.7<br>3   | 5.3<br>6   | .0<br>-   | 8.0<br>103   |
| Trabajadores domésticos                             | M<br>N | 8.0<br>13  | 6.2<br>31  | 6.6<br>19  | 5.0<br>3   | 5.1<br>9   | 1.8<br>5   | 5.0<br>1  | 6.1<br>81    |
| Trabajadores en otros<br>servicios                  | M<br>N | 8.1<br>37  | 7.6<br>69  | 6.9<br>33  | 5.2<br>18  | 4.8<br>10  | 4.8<br>5   | 1.0<br>3  | 7.0<br>175   |
| Obreros especializados<br>no agrícolas              | M<br>N | 7.4<br>15  | 6.0<br>30  | 6.5<br>16  | 5.2<br>13  | 5.3<br>7   | 4.0<br>11  | 1.5<br>6  | 5.6<br>98    |
| Obreros no especializa-<br>dos                      | M<br>N | .0<br>-    | .0<br>-    | .0<br>-    | .0<br>-    | .0<br>-    | .0<br>-    | .0<br>-   | .0<br>-      |
| TOTAL   | M<br>N | 8.2<br>221 | 7.8<br>539 | 7.2<br>343 | 6.0<br>234 | 5.1<br>201 | 3.9<br>155 | 2.4<br>72 | 6.6<br>1,765 |

(Continúa)

CUADRO 2.2.6 E  
 PROMEDIO DE HIJOS NACIDOS VIVOS DE MUJERES ALGUNA VEZ UNIDAS SEGUN EDAD A LA PRIMERA UNION, ULTIMA  
 OCUPACION DESPUES DE LA PRIMERA UNION Y EDAD ACTUAL

EDAD A LA PRIMERA UNION

| OCUPACION DE LA MUJER                              | EDAD ACTUAL 45-49 |       |       |       |       |       |     | TOTAL |     |
|--|-------------------|-------|-------|-------|-------|-------|-----|-------|-----|
|  | <15               | 15-17 | 18-19 | 20-21 | 22-24 | 25-29 | 30+ |       |     |
| No ha trabajado                                    | M                 | 8.0   | 9.4   | 8.2   | 6.6   | 6.2   | 6.1 | 3.0   | 7.5 |
|  | N                 | 48    | 101   | 69    | 57    | 49    | 35  | 19    | 378 |
| Profesionales, técnicos<br>administradores y prop. | M                 | 3.0   | 4.7   | .0    | 7.5   | 3.8   | 1.7 | 2.3   | 3.8 |
|  | N                 | 2     | 6     | -     | 2     | 4     | 3   | 3     | 20  |
| Empleados administra-<br>tivos                     | M                 | .0    | 3.0   | 2.7   | 5.0   | 3.0   | 1.7 | .0    | 3.1 |
|  | N                 | -     | 1     | 3     | 3     | 6     | 3   | -     | 16  |
| Comerciantes y vende-<br>dores                     | M                 | 8.6   | 5.9   | 6.6   | 6.3   | 9.4   | 2.0 | 2.0   | 6.5 |
|  | N                 | 7     | 8     | 5     | 16    | 5     | 3   | 2     | 46  |
| Agricultores, ejidatarios<br>y ganaderos           | M                 | 6.0   | 7.0   | .0    | 5.0   | 5.0   | .0  | .0    | 5.8 |
|  | N                 | 1     | 2     | -     | 2     | 1     | -   | -     | 6   |
| Obreros agrícolas                                  | M                 | 9.6   | 7.9   | 7.3   | 8.0   | 5.8   | 6.0 | .0    | 7.8 |
|  | N                 | 5     | 16    | 6     | 4     | 4     | 1   | -     | 36  |
| Trabajadores domésticos                            | M                 | 6.5   | 7.5   | 4.7   | 6.0   | 7.0   | 3.0 | .0    | 6.2 |
|  | N                 | 4     | 15    | 3     | 5     | 2     | 5   | -     | 34  |
| Trabajadores en otros<br>servicios                 | M                 | 9.3   | 7.9   | 9.0   | 7.3   | 7.0   | 2.4 | 1.3   | 7.4 |
|  | N                 | 12    | 21    | 8     | 10    | 5     | 5   | 3     | 64  |
| Obreros especializados<br>no agrícolas             | M                 | 6.9   | 5.8   | 8.1   | 4.8   | 6.7   | 5.8 | 4.7   | 6.4 |
|  | N                 | 8     | 12    | 8     | 4     | 11    | 4   | 3     | 50  |
| Obreros no especializa-<br>dos                     | M                 | .0    | .0    | .0    | .0    | .0    | .0  | .0    | .0  |
|  | N                 | -     | -     | -     | -     | -     | -   | -     | -   |
| TOTAL  | M                 | 8.0   | 8.3   | 7.9   | 6.5   | 6.1   | 4.8 | 2.9   | 7.1 |
|  | N                 | 87    | 182   | 102   | 103   | 87    | 59  | 30    | 650 |

(Concluye)

CUADRO 2.3.1 A  
DISTRIBUCION PORCENTUAL DE LAS MUJERES ALGUNA VEZ UNIDAS SEGUN NUMERO DE HIJOS ACTUALMENTE VIVOS Y EDAD  
ACTUAL  
NUMERO DE HIJOS ACTUALMENTE VIVOS

| GRUPOS DE EDAD | NUMERO DE HIJOS ACTUALMENTE VIVOS |      |      |      |      |      |      |      |      |      | Promedio        |         | TOTAL |
|----------------|-----------------------------------|------|------|------|------|------|------|------|------|------|-----------------|---------|-------|
|                | 0                                 | 1    | 2    | 3    | 4    | 5    | 6    | 7    | 8    | 9+   | Propor-<br>ción | Hombres |       |
| 15-19          | 35.5                              | 41.2 | 19.5 | 3.8  | .0   | .0   | .0   | .0   | .0   | .0   | .9              | 44.7    | 471   |
| 20-24          | 14.6                              | 29.6 | 27.4 | 18.7 | 7.4  | 1.5  | .7   | .1   | .0   | .0   | 1.8             | 51.5    | 1,120 |
| 25-29          | 6.7                               | 11.7 | 19.4 | 22.5 | 18.6 | 13.2 | 5.7  | 1.7  | .3   | .2   | 3.1             | 49.6    | 1,202 |
| 30-34          | 3.8                               | 5.3  | 12.2 | 13.2 | 18.8 | 17.0 | 12.0 | 8.4  | 5.4  | 3.7  | 4.4             | 51.6    | 1,047 |
| 35-39          | 2.7                               | 4.1  | 6.8  | 9.5  | 11.7 | 13.7 | 14.4 | 13.0 | 9.9  | 14.2 | 5.6             | 50.9    | 995   |
| 40-44          | 3.9                               | 4.5  | 8.2  | 7.3  | 7.8  | 11.0 | 13.4 | 10.4 | 11.3 | 22.2 | 6.0             | 50.2    | 770   |
| 45-49          | 4.9                               | 5.5  | 6.2  | 7.4  | 11.2 | 13.1 | 9.5  | 10.5 | 10.3 | 21.4 | 5.8             | 48.9    | 650   |
| TOTAL          | 8.6                               | 13.3 | 14.9 | 13.3 | 12.0 | 10.6 | 8.2  | 6.2  | 5.0  | 7.9  | 4.0             | 50.3    | 6,255 |

CUADRO 2.3.1 B  
DISTRIBUCION PORCENTUAL DE LAS MUJERES ACTUALMENTE UNIDAS SEGUN NUMERO DE HIJOS ACTUALMENTE VIVOS Y EDAD  
ACTUAL  
NUMERO DE HIJOS ACTUALMENTE VIVOS

| GRUPOS DE EDAD | NUMERO DE HIJOS ACTUALMENTE VIVOS |      |      |      |      |      |      |      |      |      | Promedio        |         | TOTAL |
|----------------|-----------------------------------|------|------|------|------|------|------|------|------|------|-----------------|---------|-------|
|                | 0                                 | 1    | 2    | 3    | 4    | 5    | 6    | 7    | 8    | 9+   | Propor-<br>ción | Hombres |       |
| 15-19          | 36.2                              | 40.1 | 19.5 | 4.1  | .0   | .0   | .0   | .0   | .0   | .0   | .9              | 45.4    | 436   |
| 20-24          | 14.9                              | 28.1 | 28.2 | 19.1 | 7.5  | 1.5  | .7   | .1   | .0   | .0   | 1.8             | 51.3    | 1,032 |
| 25-29          | 6.4                               | 10.5 | 19.5 | 22.6 | 18.8 | 13.9 | 5.9  | 1.9  | .4   | .2   | 3.1             | 49.8    | 1,133 |
| 30-34          | 2.9                               | 4.5  | 11.5 | 13.3 | 19.1 | 17.6 | 12.4 | 8.9  | 5.7  | 4.0  | 4.5             | 51.6    | 964   |
| 35-39          | 2.4                               | 3.2  | 5.7  | 9.3  | 11.2 | 13.9 | 14.3 | 13.9 | 10.4 | 15.6 | 5.8             | 51.0    | 882   |
| 40-44          | 3.6                               | 3.5  | 7.5  | 7.1  | 7.1  | 11.7 | 13.5 | 11.1 | 11.4 | 23.6 | 6.2             | 50.5    | 666   |
| 45-49          | 5.3                               | 4.2  | 4.7  | 6.8  | 11.0 | 12.0 | 10.2 | 11.2 | 11.0 | 23.5 | 6.1             | 48.9    | 527   |
| TOTAL          | 8.6                               | 12.4 | 14.8 | 13.5 | 12.0 | 10.7 | 8.2  | 6.5  | 5.1  | 8.2  | 4.0             | 50.5    | 5,640 |

CUADRO 2.3.2 A  
DISTRIBUCION PORCENTUAL DE LAS MUJERES ALGUNA VEZ UNIDAS SEGUN EL NUMERO DE HIJOS ACTUALMENTE VIVOS Y AÑOS  
TRANSCURRIDOS DESDE LA PRIMERA UNION

| AÑOS TRANSCURRIDOS<br>DESDE LA 1a. UNION | NUMERO DE HIJOS ACTUALMENTE VIVOS |      |      |      |      |      |      |      |      |      |     | Prome-<br>dio | Propor-<br>ción<br>Hombres | TOTAL |
|--|-----------------------------------|------|------|------|------|------|------|------|------|------|-----|---------------|----------------------------|-------|
|  | 0                                 | 1    | 2    | 3    | 4    | 5    | 6    | 7    | 8    | 9+   |     |               |                            |       |
| <5                                       | 27.7                              | 40.0 | 25.5 | 6.3  | .3   | .1   | .0   | .0   | .1   | .0   | .0  | 1.1           | 49.2                       | 1,429 |
| 5-9                                      | 3.9                               | 10.3 | 27.0 | 31.7 | 18.2 | 6.4  | 1.7  | .5   | .2   | .2   | 2.8 | 50.3          | 1,250                      |       |
| 10-14                                    | 2.7                               | 4.2  | 9.1  | 17.0 | 23.3 | 22.7 | 13.0 | 5.7  | 1.6  | .7   | 4.2 | 51.4          | 1,059                      |       |
| 15-19                                    | 2.3                               | 2.4  | 6.1  | 8.3  | 14.0 | 17.6 | 17.5 | 13.9 | 9.9  | 8.0  | 5.4 | 50.4          | 908                        |       |
| 20-24                                    | 2.1                               | 4.4  | 3.9  | 7.0  | 9.9  | 10.8 | 13.3 | 12.8 | 11.8 | 23.8 | 6.3 | 50.5          | 795                        |       |
| 25-29                                    | 3.2                               | 4.7  | 6.3  | 5.1  | 7.2  | 10.7 | 10.9 | 11.9 | 15.1 | 25.0 | 6.5 | 50.1          | 571                        |       |
| 30+                                      | 4.1                               | 2.1  | 4.5  | 3.3  | 11.1 | 12.8 | 9.9  | 10.3 | 9.9  | 32.1 | 6.7 | 48.7          | 243                        |       |
| TOTAL                                    | 8.6                               | 13.3 | 14.9 | 13.3 | 12.0 | 10.6 | 8.2  | 6.2  | 5.0  | 7.9  | 4.0 | 50.3          | 6,255                      |       |

CUADRO 2.3.2 B  
DISTRIBUCION PORCENTUAL DE LAS MUJERES ACTUALMENTE UNIDAS SEGUN EL NUMERO DE HIJOS ACTUALMENTE VIVOS Y  
AÑOS TRANSCURRIDOS DESDE LA PRIMERA UNION

| AÑOS TRANSCURRIDOS<br>DESDE LA 1a. UNION | NUMERO DE HIJOS ACTUALMENTE VIVOS |      |      |      |      |      |      |      |      |      |     | Prome-<br>dio | Propor-<br>ción<br>Hombres | TOTAL |
|--|-----------------------------------|------|------|------|------|------|------|------|------|------|-----|---------------|----------------------------|-------|
|  | 0                                 | 1    | 2    | 3    | 4    | 5    | 6    | 7    | 8    | 9+   |     |               |                            |       |
| <5                                       | 28.2                              | 38.6 | 26.2 | 6.3  | .4   | .2   | .0   | .0   | .1   | .0   | 1.1 | 49.3          | 1,325                      |       |
| 5-9                                      | 3.3                               | 8.8  | 27.0 | 32.8 | 18.9 | 6.7  | 1.7  | .4   | .1   | .2   | 2.9 | 50.3          | 1,157                      |       |
| 10-14                                    | 2.2                               | 2.8  | 8.4  | 16.9 | 23.7 | 23.9 | 13.7 | 6.0  | 1.7  | .7   | 4.3 | 51.5          | 985                        |       |
| 15-19                                    | 1.7                               | 1.6  | 4.9  | 7.9  | 12.9 | 18.2 | 18.5 | 14.9 | 10.5 | 8.9  | 5.6 | 50.3          | 820                        |       |
| 20-24                                    | 2.2                               | 2.9  | 2.5  | 6.5  | 9.1  | 10.7 | 13.2 | 14.2 | 12.6 | 26.1 | 6.5 | 50.7          | 690                        |       |
| 25-29                                    | 3.1                               | 4.6  | 5.8  | 4.4  | 6.6  | 10.4 | 10.2 | 12.2 | 14.9 | 27.8 | 6.6 | 50.1          | 482                        |       |
| 30+                                      | 4.4                               | 1.7  | 3.3  | 1.7  | 11.0 | 9.9  | 9.4  | 11.6 | 11.6 | 35.4 | 7.1 | 49.5          | 181                        |       |
| TOTAL                                    | 8.6                               | 12.4 | 14.8 | 13.5 | 12.0 | 10.7 | 8.2  | 6.5  | 5.1  | 8.2  | 4.0 | 50.5          | 5,640                      |       |

CUADRO 2.3.3  
DISTRIBUCION PORCENTUAL DE LAS MUJERES ALGUNA VEZ UNIDAS SEGUN EL NUMERO DE HIJOS ACTUALMENTE VIVOS, NUMERO DE  
HIJOS NACIDOS VIVOS Y EDAD ACTUAL

| GRUPOS DE EDAD             | NUMERO DE HIJOS ACTUALMENTE VIVOS |             |             |             |             |             |            |            |            |            | Promedio   | TOTAL        |     |
|----------------------------|-----------------------------------|-------------|-------------|-------------|-------------|-------------|------------|------------|------------|------------|------------|--------------|-----|
|                            | 0                                 | 1           | 2           | 3           | 4           | 5           | 6          | 7          | 8          | 9+         |            |              |     |
| <b>HIJOS NACIDOS VIVOS</b> |                                   |             |             |             |             |             |            |            |            |            |            |              |     |
| <b>15-24</b>               |                                   |             |             |             |             |             |            |            |            |            |            |              |     |
| Sin Hijos                  | 100.0                             | .0          | .0          | .0          | .0          | .0          | .0         | .0         | .0         | .0         | .0         | .0           | 483 |
| 1                          | 5.7                               | 94.3        | .0          | .0          | .0          | .0          | .0         | .0         | .0         | .0         | .0         | .0           | 752 |
| 2                          | 1.2                               | 11.0        | 87.9        | .0          | .0          | .0          | .0         | .0         | .0         | .0         | .0         | .0           | 857 |
| 3                          | .3                                | 2.7         | 16.8        | 80.3        | .0          | .0          | .0         | .0         | .0         | .0         | .0         | .0           | 791 |
| 4                          | .2                                | .6          | 4.4         | 20.2        | 74.7        | .0          | .0         | .0         | .0         | .0         | .0         | .0           | 659 |
| 5                          | .0                                | .7          | 1.9         | 6.3         | 26.4        | 64.6        | .0         | .0         | .0         | .0         | .0         | .0           | 568 |
| 6                          | .0                                | .4          | .2          | 3.2         | 11.6        | 31.4        | 53.2       | .0         | .0         | .0         | .0         | .0           | 500 |
| 7                          | .0                                | .0          | .5          | 2.1         | 7.8         | 16.9        | 27.5       | 45.3       | .0         | .0         | .0         | .0           | 437 |
| 8                          | .3                                | .0          | .3          | .9          | 2.9         | 7.8         | 20.0       | 29.6       | 38.3       | .0         | .0         | .0           | 345 |
| 9+                         | .0                                | .0          | .1          | .2          | 1.0         | 4.1         | 6.4        | 10.1       | 21.1       | 57.0       | .0         | .0           | 863 |
| <b>TOTAL</b>               | <b>8.6</b>                        | <b>13.3</b> | <b>14.9</b> | <b>13.3</b> | <b>12.0</b> | <b>10.6</b> | <b>8.2</b> | <b>6.2</b> | <b>5.0</b> | <b>7.9</b> | <b>4.0</b> | <b>6.255</b> |     |
| <b>25-34</b>               |                                   |             |             |             |             |             |            |            |            |            |            |              |     |
| Sin Hijos                  | 100.0                             | .0          | .0          | .0          | .0          | .0          | .0         | .0         | .0         | .0         | .0         | .0           | 298 |
| 1                          | 6.2                               | 93.8        | .0          | .0          | .0          | .0          | .0         | .0         | .0         | .0         | .0         | .0           | 487 |
| 2                          | .5                                | 15.1        | 84.4        | .0          | .0          | .0          | .0         | .0         | .0         | .0         | .0         | .0           | 404 |
| 3                          | .4                                | 2.4         | 20.7        | 76.5        | .0          | .0          | .0         | .0         | .0         | .0         | .0         | .0           | 251 |
| 4                          | .0                                | .0          | 5.9         | 29.7        | 64.4        | .0          | .0         | .0         | .0         | .0         | .0         | .0           | 101 |
| 5                          | .0                                | 2.6         | .0          | 13.2        | 42.1        | 42.1        | .0         | .0         | .0         | .0         | .0         | .0           | 38  |
| 6                          | .0                                | .0          | .0          | .0          | 25.0        | 12.5        | 62.5       | 25.0       | .0         | .0         | .0         | .0           | 8   |
| 7                          | .0                                | .0          | .0          | .0          | .0          | .0          | 75.0       | .0         | .0         | .0         | .0         | .0           | 4   |
| 8                          | .0                                | .0          | .0          | .0          | .0          | .0          | .0         | .0         | .0         | .0         | .0         | .0           | -   |
| 9+                         | .0                                | .0          | .0          | .0          | .0          | .0          | .0         | .0         | .0         | .0         | .0         | .0           | -   |
| <b>TOTAL</b>               | <b>20.8</b>                       | <b>33.0</b> | <b>25.1</b> | <b>14.3</b> | <b>5.2</b>  | <b>1.1</b>  | <b>.5</b>  | <b>.1</b>  | <b>.0</b>  | <b>.0</b>  | <b>1.6</b> | <b>1.591</b> |     |
| <b>25-34</b>               |                                   |             |             |             |             |             |            |            |            |            |            |              |     |
| Sin Hijos                  | 100.0                             | .0          | .0          | .0          | .0          | .0          | .0         | .0         | .0         | .0         | .0         | .0           | 109 |
| 1                          | 4.0                               | 96.0        | .0          | .0          | .0          | .0          | .0         | .0         | .0         | .0         | .0         | .0           | 176 |
| 2                          | 1.2                               | 5.9         | 92.8        | .0          | .0          | .0          | .0         | .0         | .0         | .0         | .0         | .0           | 321 |
| 3                          | .0                                | 1.9         | 12.3        | 85.8        | .0          | .0          | .0         | .0         | .0         | .0         | .0         | .0           | 366 |
| 4                          | .0                                | .6          | 2.8         | 16.7        | 79.9        | .0          | .0         | .0         | .0         | .0         | .0         | .0           | 355 |
| 5                          | .0                                | .0          | 1.9         | 5.2         | 28.4        | 64.5        | .0         | .0         | .0         | .0         | .0         | .0           | 324 |
| 6                          | .0                                | .0          | .0          | 3.8         | 11.4        | 35.0        | 49.8       | .0         | .0         | .0         | .0         | .0           | 237 |
| 7                          | .0                                | .0          | 1.2         | 3.7         | 8.0         | 19.6        | 26.4       | 41.1       | .0         | .0         | .0         | .0           | 163 |
| 8                          | .0                                | .0          | .0          | 2.0         | 4.9         | 24.5        | 27.5       | 27.5       | 36.3       | .0         | .0         | .0           | 102 |
| 9+                         | .0                                | .0          | .0          | 1.0         | 2.0         | 8.2         | 8.2        | 14.3       | 24.5       | 41.8       | .0         | .0           | 98  |
| <b>TOTAL</b>               | <b>5.3</b>                        | <b>8.8</b>  | <b>16.1</b> | <b>18.1</b> | <b>18.7</b> | <b>15.0</b> | <b>8.6</b> | <b>4.8</b> | <b>2.7</b> | <b>1.8</b> | <b>3.7</b> | <b>2.249</b> |     |

(Continúa)

CUADRO 2.3.3

DISTRIBUCION PORCENTUAL DE LAS MUJERES ALGUNA VEZ UNIDAS SEGUN EL NUMERO DE HIJOS ACTUALMENTE VIVOS, NUMERO DE HIJOS NACIDOS VIVOS Y EDAD ACTUAL

| GRUPOS DE EDAD      | NUMERO DE HIJOS ACTUALMENTE VIVOS |      |      |      |      |      |      |      |      |      | Promedio | TOTAL |     |
|---------------------|-----------------------------------|------|------|------|------|------|------|------|------|------|----------|-------|-----|
|                     | 0                                 | 1    | 2    | 3    | 4    | 5    | 6    | 7    | 8    | 9+   |          |       |     |
| HIJOS NACIDOS VIVOS |                                   |      |      |      |      |      |      |      |      |      |          |       |     |
| 35-44               |                                   |      |      |      |      |      |      |      |      |      |          |       |     |
| Sin Hijos           | 100.0                             | .0   | .0   | .0   | .0   | .0   | .0   | .0   | .0   | .0   | .0       | .0    | 47  |
| 1                   | 7.0                               | 93.0 | .0   | .0   | .0   | .0   | .0   | .0   | .0   | .0   | .0       | .9    | 57  |
| 2                   | 2.8                               | 11.3 | 85.8 | .0   | .0   | .0   | .0   | .0   | .0   | .0   | .0       | 1.8   | 106 |
| 3                   | .8                                | 5.3  | 22.0 | 72.0 | .0   | .0   | .0   | .0   | .0   | .0   | .0       | 2.7   | 132 |
| 4                   | .7                                | .7   | 3.9  | 24.3 | 70.4 | .0   | .0   | .0   | .0   | .0   | .0       | 3.6   | 152 |
| 5                   | .0                                | 1.9  | 1.9  | 7.7  | 20.5 | 67.9 | .0   | .0   | .0   | .0   | .0       | 4.5   | 156 |
| 6                   | .0                                | .0   | .5   | 2.0  | 9.4  | 28.1 | 60.1 | .0   | .0   | .0   | .0       | 5.5   | 203 |
| 7                   | .0                                | .0   | .0   | 1.0  | 6.3  | 13.6 | 27.7 | 51.5 | .0   | .0   | .0       | 6.2   | 206 |
| 8                   | .5                                | .0   | .5   | .5   | 1.0  | 7.3  | 19.4 | 29.3 | 41.4 | .0   | .0       | 7.0   | 191 |
| 9+                  | .0                                | .0   | .0   | .0   | .6   | 3.1  | 5.8  | 9.1  | 20.8 | 60.6 | .0       | 8.9   | 515 |
| TOTAL               | 3.2                               | 4.3  | 7.4  | 8.6  | 10.0 | 12.5 | 13.9 | 11.8 | 10.5 | 17.7 | 5.8      | 1,765 |     |
| 45-49               |                                   |      |      |      |      |      |      |      |      |      |          |       |     |
| Sin Hijos           | 100.0                             | .0   | .0   | .0   | .0   | .0   | .0   | .0   | .0   | .0   | .0       | .0    | 29  |
| 1                   | 6.3                               | 93.8 | .0   | .0   | .0   | .0   | .0   | .0   | .0   | .0   | .0       | .9    | 32  |
| 2                   | 3.8                               | 7.7  | 88.5 | .0   | .0   | .0   | .0   | .0   | .0   | .0   | .0       | 1.8   | 26  |
| 3                   | .0                                | 2.4  | 16.7 | 81.0 | .0   | .0   | .0   | .0   | .0   | .0   | .0       | 2.8   | 42  |
| 4                   | .0                                | 1.9  | 13.2 | 13.2 | 71.7 | .0   | .0   | .0   | .0   | .0   | .0       | 3.5   | 53  |
| 5                   | .0                                | .0   | 4.0  | 4.0  | 20.0 | 72.0 | .0   | .0   | .0   | .0   | .0       | 4.6   | 50  |
| 6                   | .0                                | 3.8  | .0   | 5.8  | 19.2 | 30.8 | 40.4 | .0   | .0   | .0   | .0       | 4.9   | 52  |
| 7                   | .0                                | .0   | .0   | 1.6  | 12.5 | 21.9 | 26.6 | 37.5 | .0   | .0   | .0       | 5.9   | 64  |
| 8                   | .0                                | .0   | .0   | .0   | 5.8  | 15.4 | 13.5 | 34.6 | 30.8 | .0   | .0       | 6.7   | 52  |
| 9+                  | .0                                | .0   | .4   | .4   | 1.6  | 4.4  | 6.8  | 10.4 | 20.4 | 55.6 | .0       | 8.8   | 260 |
| TOTAL               | 4.9                               | 5.5  | 6.2  | 7.4  | 11.2 | 13.1 | 9.5  | 10.5 | 10.3 | 21.4 | 5.8      | 650   |     |

(Concluye)



CUADRO 2.3.4  
 PROMEDIO DE HIJOS NACIDOS VIVOS, SOBREVIVIENTES Y FALLECIDOS, DE LAS MUJERES ALGUNA VEZ UNIDAS SEGUN  
 EDAD ACTUAL

| EDAD ACTUAL | Actual-<br>mente<br>vivos | Falle-<br>cidos | Nacidos<br>vivos | Actual-<br>mente<br>vivos | Falle-<br>cidos | Nacidos<br>vivos |              |
|-------------|---------------------------|-----------------|------------------|---------------------------|-----------------|------------------|--------------|
| 15          | M<br>36                   | .4<br>36        | .4<br>36         | M<br>33                   | 4.8<br>207      | .7<br>207        | 5.5<br>207   |
| 16          | M<br>65                   | .6<br>65        | .7<br>65         | M<br>34                   | 4.7<br>198      | .7<br>198        | 5.5<br>198   |
| 17          | M<br>91                   | .7<br>91        | .8<br>91         | M<br>35                   | 5.2<br>217      | .8<br>217        | 6.0<br>217   |
| 18          | M<br>121                  | 1.0<br>121      | 1.1<br>121       | M<br>36                   | 5.4<br>198      | .7<br>198        | 6.1<br>198   |
| 19          | M<br>158                  | 1.3<br>158      | 1.4<br>158       | M<br>37                   | 5.4<br>182      | .7<br>182        | 6.1<br>182   |
| 20          | M<br>207                  | 1.3<br>207      | 1.4<br>207       | M<br>38                   | 5.9<br>209      | .9<br>209        | 6.8<br>209   |
| 21          | M<br>214                  | 1.6<br>214      | 1.7<br>214       | M<br>39                   | 5.8<br>189      | .8<br>189        | 6.6<br>189   |
| 22          | M<br>248                  | 1.8<br>248      | 2.0<br>248       | M<br>40                   | 5.8<br>190      | 1.1<br>190       | 6.8<br>190   |
| 23          | M<br>227                  | 2.0<br>227      | 2.2<br>227       | M<br>41                   | 6.0<br>133      | .8<br>133        | 6.8<br>133   |
| 24          | M<br>224                  | 2.4<br>224      | 2.6<br>224       | M<br>42                   | 5.8<br>156      | 1.1<br>156       | 6.9<br>156   |
| 25          | M<br>248                  | 2.6<br>248      | 2.8<br>248       | M<br>43                   | 6.4<br>148      | 1.2<br>148       | 7.6<br>148   |
| 26          | M<br>277                  | 2.8<br>277      | 3.0<br>277       | M<br>44                   | 6.2<br>143      | .9<br>143        | 7.2<br>143   |
| 27          | M<br>208                  | 2.9<br>208      | 3.2<br>208       | M<br>45                   | 5.8<br>147      | 1.1<br>147       | 6.9<br>147   |
| 28          | M<br>262                  | 3.5<br>262      | 3.9<br>262       | M<br>46                   | 5.9<br>144      | 1.3<br>144       | 7.1<br>144   |
| 29          | M<br>207                  | 3.7<br>207      | 4.2<br>207       | M<br>47                   | 5.6<br>132      | 1.2<br>132       | 6.8<br>132   |
| 30          | M<br>245                  | 4.1<br>245      | 4.6<br>245       | M<br>48                   | 6.0<br>136      | 1.4<br>136       | 7.4<br>136   |
| 31          | M<br>179                  | 4.1<br>179      | 4.5<br>179       | M<br>49                   | 6.0<br>91       | 1.2<br>91        | 7.2<br>91    |
| 32          | M<br>218                  | 4.3<br>218      | 4.7<br>218       | M<br>TOTAL                | 4.0<br>6,255    | .6<br>6,255      | 6.5<br>6,255 |

CUADRO 2.3.5  
 NACIDOS VIVOS EN LOS PASADOS 7 AÑOS DE MUJERES ALGUNA VEZ UNIDAS SEGUN STATUS DE SOBREVIVENCIA,  
 EDAD AL MORIR Y AÑO DE NACIMIENTO

| AÑO DE NACIMIENTO | Naci<br>mien<br>tos | Sobre<br>vivién<br>tes | EDAD AL MORIR   |     |     |      |                |    |     |    |
|-------------------|---------------------|------------------------|-----------------|-----|-----|------|----------------|----|-----|----|
|                   |                     |                        | MESES CUMPLIDOS |     |     |      | AÑOS CUMPLIDOS |    |     |    |
|                   |                     |                        | 0               | 1-2 | 3-5 | 6-11 | 0              | 1  | 2-4 | 5+ |
| 1971              | 1,467               | 1,350                  | 44              | 13  | 14  | 19   | 90             | 16 | 8   | 3  |
| 1972              | 1,579               | 1,450                  | 41              | 16  | 21  | 21   | 99             | 18 | 12  | -  |
| 1973              | 1,586               | 1,442                  | 57              | 18  | 23  | 30   | 128            | 11 | 5   | -  |
| 1974              | 1,552               | 1,421                  | 66              | 7   | 16  | 16   | 105            | 18 | 8   | -  |
| 1975              | 1,632               | 1,508                  | 63              | 11  | 17  | 23   | 114            | 10 | -   | -  |
| 1976              | 1,103               | 1,037                  | 35              | 17  | 10  | 4    | 66             | -  | -   | -  |
| 1977              | 12                  | 10                     | 2               | -   | -   | -    | 2              | -  | -   | -  |
| TOTAL             | 8,931               | 8,218                  | 308             | 82  | 101 | 113  | 604            | 73 | 33  | 3  |

CUADRO 2.4.1

PROMEDIO DE HIJOS NACIDOS VIVOS EN LOS ULTIMOS 5 AÑOS DE MUJERES CON POR LO MENOS 5 AÑOS EN LA UNION ACTUAL. SEGUN NUMERO DE HIJOS QUE ESTABAN VIVOS HACE 5 AÑOS Y EDAD ACTUAL

| EDAD DE LA MUJER |             | NUMERO DE HIJOS VIVOS HACE 5 AÑOS |     |     |     |     |     |     |     |     |     | TOTAL |       |
|------------------|-------------|-----------------------------------|-----|-----|-----|-----|-----|-----|-----|-----|-----|-------|-------|
|                  |             | 0                                 | 1   | 2   | 3   | 4   | 5   | 6   | 7   | 8   | 9+  |       |       |
| Actual           | Hace 5 años |                                   |     |     |     |     |     |     |     |     |     |       |       |
| <20              | <15         | M                                 | 1.9 | 2.3 | 3.0 | .0  | .0  | .0  | .0  | .0  | .0  | .0    | 2.1   |
|                  |             | N                                 | 18  | 11  | 1   | -   | -   | -   | -   | -   | -   | -     | 30    |
| 20-24            | 15-19       | M                                 | 2.2 | 2.0 | 2.2 | 2.7 | 3.0 | 3.0 | .0  | .0  | .0  | .0    | 2.1   |
|                  |             | N                                 | 150 | 146 | 78  | 18  | 3   | 1   | -   | -   | -   | -     | 396   |
| 25-29            | 20-24       | M                                 | 1.9 | 1.8 | 1.9 | 1.8 | 1.9 | 2.1 | 1.7 | .0  | .0  | .0    | 1.9   |
|                  |             | N                                 | 122 | 188 | 253 | 184 | 84  | 25  | 7   | -   | -   | -     | 863   |
| 30-34            | 25-29       | M                                 | 1.1 | 1.4 | 1.5 | 1.5 | 1.5 | 1.8 | 1.8 | 2.0 | 2.4 | 3.0   | 1.6   |
|                  |             | N                                 | 32  | 100 | 148 | 209 | 159 | 132 | 68  | 30  | 8   | 1     | 887   |
| 35-39            | 30-35       | M                                 | .8  | 1.0 | 1.0 | 1.0 | 1.2 | 1.4 | 1.5 | 1.3 | 1.6 | 1.9   | 1.3   |
|                  |             | N                                 | 29  | 31  | 72  | 103 | 138 | 150 | 135 | 80  | 64  | 42    | 844   |
| 40-44            | 39-40       | M                                 | .2  | .5  | .1  | .5  | .5  | .6  | .7  | .9  | 1.0 | 1.3   | .7    |
|                  |             | N                                 | 21  | 29  | 44  | 51  | 60  | 92  | 96  | 89  | 62  | 109   | 653   |
| 45+              | 40+         | M                                 | .1  | .1  | .1  | .2  | .1  | .3  | .4  | .4  | .3  | .5    | .3    |
|                  |             | N                                 | 27  | 22  | 25  | 36  | 56  | 66  | 60  | 52  | 61  | 112   | 517   |
| TOTAL            |             | M                                 | 1.7 | 1.6 | 1.5 | 1.4 | 1.2 | 1.2 | 1.2 | 1.0 | 1.1 | 1.0   | 1.3   |
|                  |             | N                                 | 399 | 527 | 621 | 601 | 500 | 466 | 366 | 251 | 195 | 264   | 4,190 |

CUADRO 2.4.2  
 PROMEDIO DE HIJOS NACIDOS VIVOS EN LOS ÚLTIMOS 5 AÑOS DE MUJERES CON POR LO MENOS 5 AÑOS EN LA UNIÓN  
 ACTUAL, SEGUN EDAD A LA PRIMERA UNIÓN Y EDAD ACTUAL

|                  |             | EDAD A LA PRIMERA UNIÓN |       |       |       |       |       |     | TOTAL |
|------------------|-------------|-------------------------|-------|-------|-------|-------|-------|-----|-------|
| EDAD DE LA MUJER |             | <15                     | 15-17 | 18-19 | 20-21 | 22-24 | 25-29 | 30+ |       |
| Actual           | Hace 5 años |                         |       |       |       |       |       |     |       |
| <20              | <15         | M                       | M     | M     | M     | M     | M     | M   | N     |
| 20-24            | 15-19       | 2.1                     | 2.1   | 2.4   | .0    | .0    | .0    | .0  | 2.1   |
|                  | N           | 30                      | -     | 54    | -     | -     | -     | -   | 30    |
| 25-29            | 20-24       | 2.0                     | 2.1   | 1.8   | 1.9   | 1.9   | .0    | .0  | 2.1   |
|                  | N           | 115                     | 227   | 54    | -     | -     | -     | -   | 396   |
| 30-34            | 25-29       | 1.9                     | 1.9   | 2.49  | 1.9   | 1.9   | .0    | .0  | 1.9   |
|                  | N           | 137                     | 283   | 249   | 145   | 49    | -     | -   | 863   |
| 35-39            | 30-35       | 1.7                     | 1.5   | 1.6   | 1.5   | 1.5   | 1.7   | .0  | 1.6   |
|                  | N           | 111                     | 286   | 180   | 138   | 124   | 48    | -   | 887   |
| 40-44            | 35-40       | 1.5                     | 1.3   | 1.3   | 1.0   | 1.1   | 1.2   | 1.6 | 1.3   |
|                  | N           | 97                      | 252   | 171   | 129   | 100   | 74    | 21  | 844   |
| 45+              | 40+         | .7                      | .8    | .9    | .8    | .6    | .5    | .7  | .7    |
|                  | N           | 76                      | 206   | 130   | 79    | 82    | 61    | 21  | 653   |
| TOTAL            | M           | 625                     | 1,390 | 874   | 576   | 432   | 227   | 66  | 1,3   |
|                  | N           | 625                     | 1,390 | 874   | 576   | 432   | 227   | 66  | 4,190 |

CUADRO 2.4.3 A  
 PROMEDIO DE HIJOS NACIDOS VIVOS EN LOS ÚLTIMOS 5 AÑOS DE MUJERES CON POR LO MENOS 5 AÑOS EN LA  
 UNIÓN ACTUAL, SEGUN EDAD ACTUAL Y NIVEL DE ESCOLARIDAD

|  |   | GRUPOS DE EDAD |                |                |                |                |                |            | TOTAL |
|--|---|----------------|----------------|----------------|----------------|----------------|----------------|------------|-------|
| (EDAD ACTUAL)<br>(EDAD HACE 5 AÑOS)        |   | <20<br><15     | 20-24<br>15-19 | 25-29<br>20-24 | 30-34<br>25-29 | 35-39<br>30-34 | 40-44<br>35-39 | 45+<br>40+ |       |
| NIVEL DE ESCOLARIDAD                       |   |                |                |                |                |                |                |            |       |
| Ningún año                                 | M | 2.1            | 2.0            | 2.1            | 1.9            | 1.6            | .9             | .4         | 1.4   |
|  | N | 10             | 76             | 160            | 193            | 228            | 212            | 197        | 1,076 |
| Primaria incompleta                        | M | 2.1            | 2.2            | 2.0            | 1.7            | 1.4            | .8             | .3         | 1.5   |
|  | N | 19             | 219            | 426            | 428            | 406            | 319            | 236        | 2,053 |
| Primaria completa                          | M | 2.0            | 2.1            | 1.7            | 1.4            | .8             | .4             | .1         | 1.3   |
|  | N | 1              | 66             | 123            | 131            | 91             | 52             | 36         | 500   |
| Secundaria o Prevoca-<br>cional incompleta | M | .0             | 1.9            | 1.6            | 1.2            | .7             | .4             | .2         | 1.0   |
|  | N | -              | 17             | 54             | 46             | 47             | 32             | 17         | 213   |
| Secundaria o Prevoca-<br>cional completa   | M | .0             | 2.1            | 1.3            | .9             | .7             | .2             | .1         | .9    |
|  | N | -              | 14             | 61             | 59             | 47             | 27             | 19         | 227   |
| Preparatoria o Vocacio-<br>nal incompleta  | M | .0             | 3.0            | 1.3            | 1.5            | .0             | 1.0            | .0         | 1.3   |
|  | N | -              | 1              | 7              | 2              | -              | 1              | 1          | 12    |
| Preparatoria o Vocacio-<br>nal completa    | M | .0             | 2.0            | 1.7            | .9             | .7             | 1.0            | .0         | 1.1   |
|  | N | -              | 3              | 26             | 21             | 15             | 6              | 8          | 79    |
| Universidad o postgra-<br>do               | M | .0             | .0             | .8             | .9             | .4             | .3             | .0         | .6    |
|  | N | -              | -              | 6              | 7              | 10             | 3              | 3          | 29    |
| S-TOTAL                                    | M | 2.1            | 2.1            | 1.9            | 1.6            | 1.3            | .7             | .3         | 1.3   |
|  | N | 30             | 396            | 863            | 887            | 844            | 652            | 517        | 4,189 |
| N.S.                                       | M | .0             | .0             | .0             | .0             | .0             | .0             | .0         | .0    |
|  | N | -              | -              | -              | -              | -              | 1              | -          | 1     |
| TOTAL                                      | M | 2.1            | 2.1            | 1.9            | 1.6            | 1.3            | .7             | .3         | 1.3   |
|  | N | 30             | 396            | 863            | 887            | 844            | 653            | 517        | 4,190 |

CUADRO 2.4.3 B  
 PROMEDIO DE HIJOS NACIDOS VIVOS EN LOS ULTIMOS 5 AÑOS DE MUJERES CON POR LO MENOS 5 AÑOS EN LA  
 UNION ACTUAL, SEGUN EDAD ACTUAL Y REGION DE RESIDENCIA

| (EDAD ACTUAL)<br>(EDAD HACE 5 AÑOS) | GRUPOS DE EDAD |                |                |                |                |               |               |                  |  |  | TOTAL |  |
|-------------------------------------|----------------|----------------|----------------|----------------|----------------|---------------|---------------|------------------|--|--|-------|--|
|                                     | <20            | 20-24          | 25-29          | 30-34          | 35-39          | 40-44         | 45+           |                  |  |  |       |  |
| REGION DE RESIDENCIA                |                |                |                |                |                |               |               |                  |  |  |       |  |
| Noroeste                            | M 2.5<br>N 2   | M 2.5<br>N 28  | M 1.6<br>N 56  | M 1.5<br>N 83  | M 1.2<br>N 75  | M .7<br>N 62  | M .3<br>N 39  | M 1.2<br>N 345   |  |  |       |  |
| Noreste                             | M .0<br>N -    | M 2.3<br>N 27  | M 1.9<br>N 45  | M 1.6<br>N 65  | M 1.1<br>N 65  | M .5<br>N 55  | M .1<br>N 43  | M 1.2<br>N 300   |  |  |       |  |
| Norte                               | M 1.0<br>N 1   | M 2.1<br>N 49  | M 2.1<br>N 104 | M 1.5<br>N 100 | M 1.2<br>N 93  | M .8<br>N 68  | M .3<br>N 66  | M 1.4<br>N 481   |  |  |       |  |
| Occidental                          | M 2.2<br>N 5   | M 2.3<br>N 49  | M 2.1<br>N 147 | M 2.0<br>N 138 | M 1.5<br>N 123 | M 1.0<br>N 99 | M .3<br>N 85  | M 1.6<br>N 646   |  |  |       |  |
| Centro                              | M 1.8<br>N 11  | M 2.2<br>N 144 | M 1.8<br>N 337 | M 1.4<br>N 354 | M 1.3<br>N 317 | M .6<br>N 249 | M .3<br>N 201 | M 1.3<br>N 1,613 |  |  |       |  |
| Golfo                               | M 2.3<br>N 4   | M 1.7<br>N 43  | M 1.7<br>N 60  | M 1.4<br>N 49  | M 1.1<br>N 51  | M .5<br>N 38  | M .3<br>N 31  | M 1.2<br>N 276   |  |  |       |  |
| Sureste                             | M 2.5<br>N 2   | M 2.0<br>N 7   | M 1.6<br>N 25  | M 1.5<br>N 20  | M 1.1<br>N 17  | M .8<br>N 14  | M .6<br>N 8   | M 1.3<br>N 93    |  |  |       |  |
| Pacifico Sur                        | M 2.4<br>N 5   | M 2.0<br>N 49  | M 1.7<br>N 89  | M 1.7<br>N 78  | M 1.5<br>N 103 | M .9<br>N 68  | M .3<br>N 44  | M 1.4<br>N 436   |  |  |       |  |
| TOTAL                               | M 2.1<br>N 30  | M 2.1<br>N 396 | M 1.9<br>N 863 | M 1.6<br>N 887 | M 1.3<br>N 844 | M .7<br>N 653 | M .3<br>N 517 | M 1.3<br>N 4,190 |  |  |       |  |



CUADRO 2.4.3 E  
 PROMEDIO DE HIJOS NACIDOS VIVOS EN LOS ULTIMOS 5 AÑOS DE MUJERES CON POR LO MENOS 5 AÑOS EN LA  
 UNION ACTUAL, SEGUN EDAD ACTUAL Y OCUPACION DEL MARIDO

| OCUPACION DEL MARIDO                            | GRUPOS DE EDAD            |                |                |                |                |                |            |           |              |          | TOTAL |
|---|---------------------------|----------------|----------------|----------------|----------------|----------------|------------|-----------|--------------|----------|-------|
|   | <20<br>(EDAD HACE 5 AÑOS) | 20-24<br>15-19 | 25-29<br>20-24 | 30-34<br>25-29 | 35-39<br>30-34 | 40-44<br>35-39 | 45+<br>40+ | TOTAL     |              |          |       |
| Nunca trabajó                                   | M<br>N                    | .0<br>-        | 2.0<br>1       | .0<br>-        | .0<br>-        | .0<br>-        | .0<br>-    | .0<br>-   | .0<br>-      | 2.0<br>1 |       |
| Profesionales, técnicos administradores y prop. | M<br>N                    | .0<br>-        | 2.3<br>29      | 1.6<br>89      | 1.1<br>95      | .8<br>102      | .3<br>59   | .1<br>44  | 1.0<br>418   |          |       |
| Empleados administrativos                       | M<br>N                    | 2.0<br>1       | 2.3<br>8       | 1.4<br>45      | 1.2<br>50      | .8<br>39       | .5<br>23   | .3<br>22  | 1.0<br>188   |          |       |
| Comerciantes y vendedores                       | M<br>N                    | 2.0<br>1       | 2.2<br>23      | 1.6<br>50      | 1.4<br>59      | 1.1<br>63      | .6<br>39   | .3<br>46  | 1.1<br>281   |          |       |
| Agricultores, ejidatarios y ganaderos           | M<br>N                    | 2.2<br>5       | 2.2<br>68      | 2.0<br>122     | 1.7<br>164     | 1.6<br>190     | .8<br>171  | .4<br>148 | 1.4<br>868   |          |       |
| Obreros agrícolas                               | M<br>N                    | 2.4<br>13      | 2.1<br>118     | 2.0<br>188     | 1.9<br>154     | 1.7<br>157     | .9<br>122  | .4<br>79  | 1.6<br>831   |          |       |
| Trabajadores domésticos                         | M<br>N                    | .0<br>-        | .0<br>-        | .5<br>2        | .0<br>2        | 2.0<br>1       | .0<br>-    | .0<br>-   | .6<br>5      |          |       |
| Trabajadores en otros servicios                 | M<br>N                    | .0<br>-        | 2.0<br>45      | 1.9<br>109     | 1.3<br>116     | 1.0<br>84      | .7<br>67   | .2<br>51  | 1.2<br>472   |          |       |
| Obreros especializados no agrícolas             | M<br>N                    | 1.9<br>9       | 2.3<br>94      | 1.9<br>232     | 1.7<br>227     | 1.2<br>197     | .8<br>159  | .3<br>116 | 1.4<br>1,034 |          |       |
| Obreros no especializados                       | M<br>N                    | .0<br>1        | 1.7<br>7       | 2.4<br>14      | 1.7<br>14      | 1.3<br>4       | .6<br>8    | .1<br>8   | 1.4<br>56    |          |       |
| S-TOTAL   | M<br>N                    | 2.1<br>30      | 2.1<br>393     | 1.9<br>851     | 1.6<br>881     | 1.3<br>837     | .7<br>648  | .3<br>514 | 1.3<br>4,154 |          |       |
| N.S.  | M<br>N                    | .0<br>-        | 2.0<br>3       | 1.8<br>12      | 2.2<br>6       | .4<br>7        | .2<br>5    | .7<br>3   | 1.3<br>36    |          |       |
| TOTAL   | M<br>N                    | 2.1<br>30      | 2.1<br>396     | 1.9<br>863     | 1.6<br>887     | 1.3<br>844     | .7<br>653  | .3<br>517 | 1.3<br>4,190 |          |       |



CUADRO 2.4.4  
 PORCENTAJE DE HIJOS VARONES NACIDOS EN LOS ULTIMOS 5 AÑOS DE MUJERES CON POR LO MENOS 5 AÑOS EN LA  
 UNION ACTUAL, SEGUN EDAD A LA PRIMERA UNION Y EDAD ACTUAL

| EDAD DE LA MUJER<br>ACTUAL | HACE 5<br>AÑOS | EDAD A LA PRIMERA UNION |       |       |       |       |       |      | TOTAL |
|----------------------------|----------------|-------------------------|-------|-------|-------|-------|-------|------|-------|
|                            |                | <15                     | 15-17 | 18-19 | 20-21 | 22-24 | 25-29 | 30+  |       |
| <20                        | R              | 42.9                    | .0    | .0    | .0    | .0    | .0    | .0   | 42.9  |
|                            | M              | 2.1                     | .0    | .0    | .0    | .0    | .0    | .0   | 2.1   |
|                            | N              | 30                      | -     | -     | -     | -     | -     | -    | 30    |
| 20-24                      | R              | 57.1                    | 51.3  | 48.1  | .0    | .0    | .0    | .0   | 52.4  |
|                            | M              | 2.0                     | 2.1   | 2.4   | .0    | .0    | .0    | .0   | 2.1   |
|                            | N              | 115                     | 227   | 54    | -     | -     | -     | -    | 396   |
| 25-29                      | R              | 48.4                    | 48.4  | 50.6  | 55.7  | 45.2  | .0    | .0   | 50.1  |
|                            | M              | 1.9                     | 1.9   | 1.8   | 1.9   | 1.9   | .0    | .0   | 1.9   |
|                            | N              | 137                     | 283   | 249   | 145   | 49    | -     | -    | 863   |
| 30-34                      | R              | 51.9                    | 51.9  | 47.1  | 56.0  | 54.3  | 39.5  | .0   | 51.1  |
|                            | M              | 1.7                     | 1.5   | 1.6   | 1.5   | 1.5   | 1.7   | .0   | 1.6   |
|                            | N              | 111                     | 286   | 180   | 138   | 124   | 48    | -    | 887   |
| 35-39                      | R              | 49.3                    | 53.9  | 43.2  | 56.0  | 59.1  | 56.5  | 55.9 | 52.1  |
|                            | M              | 1.5                     | 1.3   | 1.3   | 1.0   | 1.1   | 1.2   | 1.6  | 1.3   |
|                            | N              | 97                      | 252   | 171   | 129   | 100   | 74    | 21   | 844   |
| 40-44                      | R              | 47.2                    | 53.8  | 46.2  | 50.0  | 47.8  | 32.3  | 46.7 | 48.5  |
|                            | M              | .7                      | .8    | .9    | .8    | .6    | .5    | .7   | .7    |
|                            | N              | 76                      | 204   | 130   | 79    | 82    | 61    | 21   | 653   |
| 45+                        | R              | 58.8                    | 49.0  | 46.4  | 60.0  | 47.1  | 47.1  | 25.0 | 50.3  |
|                            | M              | .3                      | .4    | .3    | .3    | .2    | .4    | .2   | .3    |
|                            | N              | 59                      | 138   | 90    | 85    | 77    | 44    | 24   | 517   |
| TOTAL                      | R              | 51.1                    | 51.3  | 47.6  | 55.5  | 52.7  | 46.2  | 50.9 | 50.9  |
|                            | M              | 1.5                     | 1.4   | 1.4   | 1.2   | 1.0   | 1.0   | .8   | 1.3   |
|                            | N              | 625                     | 1,390 | 874   | 576   | 432   | 227   | 66   | 4,190 |

CUADRO 2.4.5  
 PORCENTAJE DE MUJERES EMBARAZADAS DEL TOTAL DE MUJERES ACTUALMENTE UNIDAS, SEGUN NUMERO DE HIJOS  
 ACTUALMENTE VIVOS Y EDAD ACTUAL

| GRUPOS DE EDAD |   | NUMERO DE HIJOS ACTUALMENTE VIVOS |      |      |      |      |      |      |      |      |      | TOTAL |
|----------------|---|-----------------------------------|------|------|------|------|------|------|------|------|------|-------|
|                |   | 0                                 | 1    | 2    | 3    | 4    | 5    | 6    | 7    | 8    | 9+   |       |
| 15-19          | P | 51.3                              | 25.1 | 16.5 | 5.6  | .0   | .0   | .0   | .0   | .0   | .0   | 32.1  |
|                | N | 158                               | 175  | 85   | 18   | -    | -    | -    | -    | -    | -    | 436   |
| 20-24          | P | 48.1                              | 26.2 | 18.6 | 17.8 | 14.3 | 6.7  | 14.3 | .0   | .0   | .0   | 24.4  |
|                | N | 154                               | 290  | 291  | 197  | 77   | 15   | 7    | 1    | -    | -    | 1,032 |
| 25-29          | P | 30.1                              | 22.7 | 13.1 | 12.5 | 13.1 | 19.7 | 19.4 | 19.0 | 25.0 | .0   | 16.5  |
|                | N | 73                                | 119  | 221  | 256  | 213  | 157  | 67   | 21   | 4    | 2    | 1,133 |
| 30-34          | P | 21.4                              | 2.3  | 6.3  | 10.9 | 10.9 | 15.9 | 19.2 | 12.8 | 16.4 | 20.5 | 13.1  |
|                | N | 28                                | 43   | 111  | 128  | 184  | 170  | 120  | 86   | 55   | 39   | 964   |
| 35-39          | P | .0                                | 7.1  | 6.0  | 8.5  | 7.1  | 13.0 | 11.9 | 11.4 | 7.6  | 9.4  | 9.5   |
|                | N | 21                                | 28   | 50   | 82   | 99   | 123  | 126  | 123  | 92   | 138  | 882   |
| 40-44          | P | .0                                | 4.3  | .0   | 4.3  | 4.3  | 3.8  | 4.4  | 6.8  | 1.3  | 7.6  | 4.5   |
|                | N | 24                                | 23   | 50   | 47   | 47   | 78   | 90   | 74   | 76   | 157  | 666   |
| 45-49          | P | .0                                | .0   | .0   | .0   | .0   | 1.6  | .0   | 3.4  | .0   | 2.4  | 1.1   |
|                | N | 28                                | 22   | 25   | 36   | 58   | 63   | 54   | 59   | 58   | 124  | 527   |
| TOTAL          | P | 37.7                              | 21.6 | 12.8 | 11.9 | 10.0 | 13.0 | 12.1 | 9.9  | 6.3  | 7.8  | 14.6  |
|                | N | 486                               | 700  | 833  | 764  | 678  | 606  | 464  | 364  | 285  | 460  | 5,640 |

CUADRO 2.4.6  
 PORCENTAJE DE MUJERES EMBARAZADAS DEL TOTAL DE MUJERES ACTUALMENTE UNIDAS, SEGUN EDAD A LA  
 PRIMERA UNION Y EDAD ACTUAL

| GRUPOS DE EDAD | EDAD A LA PRIMERA UNION |       |       |       |       |       |      |  |  |  | TOTAL |
|----------------|-------------------------|-------|-------|-------|-------|-------|------|--|--|--|-------|
|                | <15                     | 15-17 | 18-19 | 20-21 | 22-24 | 25-29 | 30+  |  |  |  |       |
| 15-19 P        | 26.8                    | 31.8  | 46.2  | .0    | .0    | .0    | .0   |  |  |  | 32.1  |
| N              | 123                     | 261   | 52    | -     | -     | -     | -    |  |  |  | 436   |
| 20-24 P        | 18.0                    | 21.0  | 23.2  | 34.8  | 34.7  | .0    | .0   |  |  |  | 24.4  |
| N              | 122                     | 377   | 297   | 164   | 72    | -     | -    |  |  |  | 1,032 |
| 25-29 P        | 15.9                    | 14.8  | 16.1  | 14.8  | 18.8  | 26.6  | .0   |  |  |  | 16.5  |
| N              | 145                     | 297   | 261   | 196   | 170   | 64    | -    |  |  |  | 1,133 |
| 30-34 P        | 14.7                    | 11.5  | 18.2  | 10.0  | 8.8   | 16.3  | 13.3 |  |  |  | 13.1  |
| N              | 116                     | 295   | 187   | 140   | 125   | 86    | 15   |  |  |  | 964   |
| 35-39 P        | 14.3                    | 11.5  | 8.1   | 6.1   | 7.9   | 9.2   | 5.6  |  |  |  | 9.5   |
| N              | 105                     | 261   | 172   | 131   | 101   | 76    | 36   |  |  |  | 882   |
| 40-44 P        | 3.8                     | 4.3   | 9.2   | 1.3   | 2.4   | 3.3   | 4.0  |  |  |  | 4.5   |
| N              | 79                      | 208   | 131   | 79    | 83    | 61    | 25   |  |  |  | 666   |
| 45-49 P        | 1.7                     | 2.1   | .0    | 2.3   | .0    | .0    | .0   |  |  |  | 1.1   |
| N              | 59                      | 144   | 90    | 86    | 77    | 45    | 26   |  |  |  | 527   |
| TOTAL P        | 15.2                    | 15.3  | 16.4  | 13.9  | 12.4  | 12.0  | 4.9  |  |  |  | 14.6  |
| N              | 749                     | 1,843 | 1,190 | 796   | 628   | 332   | 102  |  |  |  | 5,640 |

CUADRO 2.5.1 A  
 PROMEDIO DE HIJOS NACIDOS VIVOS DEL TOTAL DE MUJERES SEGUN EDAD ACTUAL, NIVEL DE ESCOLARIDAD  
 Y ESTADO CONYUGAL ACTUAL

|  |   | GRUPOS DE EDAD |       |       |       |       |       |     | TOTAL |
|--|---|----------------|-------|-------|-------|-------|-------|-----|-------|
|  |   | <20            | 20-24 | 25-29 | 30-34 | 35-39 | 40-44 | 45+ |       |
| ESTADO CONYUGAL ACTUAL                     |   |                |       |       |       |       |       |     |       |
| TOTAL                                      |   |                |       |       |       |       |       |     |       |
| NIVEL DE ESCOLARIDAD                       |   |                |       |       |       |       |       |     |       |
| Ningún año                                 | M | 1.3            | 2.1   | 4.2   | 5.9   | 7.0   | 7.5   | 7.3 | 5.7   |
|  | N | 77             | 165   | 199   | 234   | 283   | 265   | 254 | 1,477 |
| Primaria incompleta                        | M | 1.1            | 1.8   | 3.6   | 5.1   | 6.5   | 7.0   | 7.2 | 4.5   |
|  | N | 253            | 637   | 595   | 524   | 491   | 367   | 304 | 3,191 |
| Primaria completa                          | M | .8             | 1.2   | 2.3   | 3.8   | 4.9   | 5.0   | 6.3 | 2.7   |
|  | N | 90             | 380   | 241   | 187   | 117   | 71    | 47  | 1,133 |
| Secundaria o Prevo-<br>cacional incompleta | M | .8             | .9    | 2.1   | 3.0   | 4.3   | 4.9   | 4.5 | 2.5   |
|  | N | 28             | 121   | 99    | 62    | 66    | 40    | 25  | 441   |
| Secundaria o Prevo-<br>cacional completa   | M | .9             | .7    | 1.5   | 2.6   | 3.3   | 3.4   | 2.8 | 1.7   |
|  | N | 27             | 229   | 154   | 86    | 61    | 38    | 31  | 626   |
| Preparatoria o Voca-<br>cional incompleta  | M | .8             | .5    | 1.4   | 1.3   | 8.0   | 9.0   | 9.0 | 1.4   |
|  | N | 4              | 22    | 19    | 4     | 1     | 1     | 1   | 52    |
| Preparatoria o Voca-<br>cional completa    | M | .7             | .5    | 1.7   | 1.8   | 3.4   | 3.5   | 2.2 | 1.6   |
|  | N | 6              | 68    | 66    | 33    | 21    | 10    | 12  | 216   |
| Universidad o Post-<br>grado               | M | .0             | .1    | .5    | 1.2   | 2.8   | 2.1   | 4.1 | .8    |
|  | N | -              | 85    | 42    | 18    | 13    | 7     | 8   | 173   |
| S-TOTAL                                    |   |                |       |       |       |       |       |     |       |
|  | M | 1.0            | 1.3   | 2.9   | 4.6   | 6.0   | 6.6   | 6.8 | 3.9   |
|  | N | 485            | 1,707 | 1,415 | 1,148 | 1,053 | 819   | 682 | 7,309 |
| N.S.                                       |   |                |       |       |       |       |       |     |       |
|  | M | .0             | .0    | .0    | .0    | .0    | 5.0   | .0  | 5.0   |
|  | N | -              | -     | -     | -     | -     | 1     | -   | 1     |
| TOTAL                                      |   |                |       |       |       |       |       |     |       |
|  | M | 1.0            | 1.3   | 2.9   | 4.6   | 6.0   | 6.6   | 6.8 | 3.9   |
|  | N | 485            | 1,707 | 1,415 | 1,148 | 1,053 | 820   | 682 | 7,310 |

(Continúa)

CUADRO 2.5.1 A  
 PROMEDIO DE HIJOS NACIDOS VIVOS DEL TOTAL DE MUJERES SEGUN EDAD ACTUAL, NIVEL DE ESCOLARIDAD  
 Y ESTADO CONYUGAL ACTUAL

|                      |   | GRUPOS DE EDAD |       |       |       |       |       | TOTAL |       |
|----------------------|---|----------------|-------|-------|-------|-------|-------|-------|-------|
|                      |   | <20            | 20-24 | 25-29 | 30-34 | 35-39 | 40-44 | 45+   |       |
| SOLTERAS             |   |                |       |       |       |       |       |       |       |
| NIVEL DE ESCOLARIDAD |   |                |       |       |       |       |       |       |       |
| Ningún año           | M | 1.0            | .1    | .0    | 1.0   | .6    | .3    | 1.3   | .5    |
|                      | N | 1              | 28    | 7     | 6     | 10    | 12    | 10    | 74    |
| Primaria incompleta  | M | 1.3            | .1    | .3    | .4    | .7    | .3    | .1    | .3    |
|                      | N | 7              | 144   | 55    | 35    | 23    | 15    | 9     | 288   |
| Primaria completa    | M | .7             | .0    | .3    | .4    | .2    | .2    | .0    | .2    |
|                      | N | 3              | 130   | 56    | 27    | 10    | 10    | 1     | 237   |
| Secundaria o Prevo-  | M | 1.0            | .0    | .0    | .3    | .0    | .0    | .0    | .1    |
| cacional incompleta  | N | 1              | 55    | 13    | 8     | 6     | 5     | 4     | 92    |
| Secundaria o Prevo-  | M | 2.0            | .0    | .0    | .2    | .1    | .2    | .0    | .1    |
| cacional completa    | N | 1              | 109   | 45    | 10    | 8     | 5     | 6     | 184   |
| Preparatoria o Voca- | M | .0             | .1    | .0    | .0    | .0    | .0    | .0    | .0    |
| cional incompleta    | N | 1              | 12    | 6     | 2     | -     | -     | -     | 21    |
| Preparatoria o Voca- | M | .0             | .0    | .1    | .1    | .0    | .0    | .0    | .0    |
| cional completa      | N | -              | 39    | 14    | 7     | 1     | 3     | 1     | 65    |
| Universidad o Post-  | M | .0             | .0    | .0    | .5    | .0    | .0    | 1.0   | .1    |
| grado                | N | -              | 70    | 17    | 6     | -     | -     | 1     | 94    |
| S-TOTAL              | M | 1.1            | .1    | .2    | .4    | .4    | .2    | .5    | .2    |
|                      | N | 14             | 587   | 213   | 101   | 58    | 50    | 32    | 1,035 |
| N.S.                 | M | .0             | .0    | .0    | .0    | .0    | .0    | .0    | .0    |
|                      | N | -              | -     | -     | -     | -     | -     | -     | -     |
| TOTAL                | M | 1.1            | .1    | .2    | .4    | .4    | .2    | .5    | .2    |
|                      | N | 14             | 587   | 213   | 101   | 58    | 50    | 32    | 1,035 |

(Continúa)

CUADRO 2.5.1 A  
 PROMEDIO DE HIJOS NACIDOS VIVOS DEL TOTAL DE MUJERES SEGUN EDAD ACTUAL, NIVEL DE ESCOLARIDAD  
 Y ESTADO CONYUGAL ACTUAL

|  |   | GRUPOS DE EDAD |       |       |       |       |       |     | TOTAL |
|--|---|----------------|-------|-------|-------|-------|-------|-----|-------|
|  |   | <20            | 20-24 | 25-29 | 30-34 | 35-39 | 40-44 | 45+ |       |
| ACTUALMENTE UNIDAS                         |   |                |       |       |       |       |       |     |       |
| NIVEL DE ESCOLARIDAD                       |   |                |       |       |       |       |       |     |       |
| Ningún año                                 | M | 1.3            | 2.5   | 4.5   | 6.1   | 7.5   | 8.1   | 7.8 | 6.1   |
|  | N | 72             | 123   | 182   | 206   | 240   | 215   | 200 | 1,238 |
| Primaria Incompleta                        | M | 1.1            | 2.3   | 4.0   | 5.5   | 7.0   | 7.4   | 7.7 | 5.0   |
|  | N | 227            | 455   | 510   | 459   | 420   | 326   | 241 | 2,638 |
| Primaria completa                          | M | .8             | 1.8   | 2.9   | 4.5   | 5.6   | 6.0   | 6.4 | 3.3   |
|  | N | 78             | 231   | 176   | 145   | 93    | 52    | 37  | 812   |
| Secundaria o Prevo-<br>cional Incompleta   | M | .8             | 1.6   | 2.4   | 3.6   | 4.8   | 5.8   | 5.6 | 3.3   |
|  | N | 24             | 60    | 78    | 49    | 51    | 32    | 17  | 311   |
| Secundaria o Prevo-<br>cional completa     | M | .8             | 1.3   | 2.2   | 3.0   | 4.0   | 4.2   | 3.8 | 2.4   |
|  | N | 26             | 111   | 102   | 70    | 49    | 29    | 19  | 406   |
| Preparatoria o Vocca-<br>cional Incompleta | M | 1.0            | .9    | 2.2   | 2.5   | .0    | 9.0   | 9.0 | 2.1   |
|  | N | 3              | 9     | 12    | 2     | -     | 1     | 1   | 28    |
| Preparatoria o Vocca-<br>cional completa   | M | .7             | 1.1   | 2.2   | 2.4   | 3.9   | 5.2   | 2.6 | 2.3   |
|  | N | 6              | 28    | 49    | 23    | 17    | 6     | 8   | 137   |
| Universidad: o Post-<br>grado              | M | .0             | .3    | .9    | 1.8   | 2.8   | 1.8   | 5.0 | 1.5   |
|  | N | -              | 15    | 24    | 10    | 12    | 4     | 4   | 69    |
| S-TOTAL                                    |   |                |       |       |       |       |       |     |       |
|  | M | 1.0            | 2.0   | 3.5   | 5.1   | 6.6   | 7.3   | 7.3 | 4.6   |
|  | N | 436            | 1,032 | 1,133 | 964   | 882   | 665   | 527 | 5,639 |
| N.S.                                       |   |                |       |       |       |       |       |     |       |
|  | M | .0             | .0    | .0    | .0    | .0    | 5.0   | .0  | 5.0   |
|  | N | -              | -     | -     | -     | -     | 1     | -   | 1     |
| TOTAL                                      |   |                |       |       |       |       |       |     |       |
|  | M | 1.0            | 2.0   | 3.5   | 5.1   | 6.6   | 7.3   | 7.3 | 4.6   |
|  | N | 436            | 1,032 | 1,133 | 964   | 882   | 666   | 527 | 5,640 |

(Continúa)

CUADRO 2.5.1.1 A  
 PROMEDIO DE HIJOS NACIDOS VIVOS DEL TOTAL DE MUJERES SEGUN EDAD ACTUAL, NIVEL DE ESCOLARIDAD  
 Y ESTADO CONYUGAL ACTUAL

|   |   | GRUPOS DE EDAD |       |       |       |       |       | TOTAL |
|---|---|----------------|-------|-------|-------|-------|-------|-------|
|   |   | <20            | 20-24 | 25-29 | 30-34 | 35-39 | 40-44 | 45+   |
| ESTADO CONYUGAL ACTUAL                    |   |                |       |       |       |       |       |       |
| UNION DESHECHA                            |   |                |       |       |       |       |       |       |
| NIVEL DE ESCOLARIDAD                      |   |                |       |       |       |       |       |       |
| Ningún año                                | M | 1.5            | 2.7   | 2.7   | 4.7   | 5.5   | 6.5   | 6.1   |
|   | N | 4              | 14    | 10    | 22    | 33    | 38    | 44    |
| Primaria incompleta                       | M | 1.0            | 1.9   | 2.6   | 3.3   | 4.8   | 6.0   | 6.4   |
|   | N | 19             | 38    | 30    | 30    | 48    | 46    | 54    |
| Primaria completa                         | M | .9             | 1.4   | 2.7   | 3.3   | 3.3   | 4.8   | 6.9   |
|   | N | 9              | 19    | 9     | 15    | 14    | 9     | 9     |
| Secundaria o Prevo-<br>cional incompleta  | M | 1.0            | 1.3   | 2.5   | 1.8   | 4.0   | 2.3   | 4.0   |
|   | N | 3              | 6     | 8     | 5     | 9     | 3     | 4     |
| Secundaria o Prevo-<br>cional completa    | M | .0             | 2.1   | 1.7   | 1.5   | 1.5   | 2.3   | 2.3   |
|   | N | -              | 9     | 7     | 6     | 4     | 4     | 6     |
| Preparatoria o Voca-<br>cional incompleta | M | .0             | 1.0   | 1.0   | .0    | 8.0   | .0    | .0    |
|   | N | -              | 1     | 1     | -     | 1     | -     | -     |
| Preparatoria o Voca-<br>cional completa   | M | .0             | 1.0   | 1.7   | 1.0   | 2.0   | 4.0   | 1.7   |
|   | N | -              | 1     | 3     | 3     | 3     | 1     | 3     |
| Universidad o Post-<br>grado              | M | .0             | .0    | 1.0   | .5    | 4.0   | 2.7   | 4.0   |
|   | N | -              | -     | 1     | 2     | 1     | 3     | 3     |
| S-TOTAL                                   | M | 1.0            | 1.9   | 2.4   | 3.3   | 4.6   | 5.7   | 5.9   |
|   | N | 35             | 88    | 69    | 83    | 113   | 104   | 123   |
| N.S.                                      | M | .0             | .0    | .0    | .0    | .0    | .0    | .0    |
|   | N | -              | -     | -     | -     | -     | -     | -     |
| TOTAL                                     | M | 1.0            | 1.9   | 2.4   | 3.3   | 4.6   | 5.7   | 5.9   |
|   | N | 35             | 88    | 69    | 83    | 113   | 104   | 123   |

(Concluye)

CUADRO 2.5.1 B  
 PROMEDIO DE HIJOS NACIDOS VIVOS DEL TOTAL DE MUJERES SEGUN EDAD ACTUAL. REGION DE RESIDENCIA  
 Y ESTADO CONYUGAL ACTUAL

| REGION DE RESIDENCIA | ESTADO CONYUGAL ACTUAL | GRUPOS DE EDAD |       |       |       |       |       | TOTAL |       |
|----------------------|------------------------|----------------|-------|-------|-------|-------|-------|-------|-------|
|                      |                        | <20            | 20-24 | 25-29 | 30-34 | 35-39 | 40-44 |       | 45+   |
| TOTAL                |                        |                |       |       |       |       |       |       |       |
| Noroeste             | M                      | 1.3            | 1.4   | 2.5   | 5.2   | 6.6   | 6.9   | 6.4   | 4.0   |
|                      | N                      | 48             | 152   | 98    | 103   | 92    | 73    | 47    | 613   |
| Noreste              | M                      | .9             | 1.2   | 2.2   | 4.6   | 5.4   | 5.6   | 5.8   | 3.6   |
|                      | N                      | 30             | 113   | 93    | 91    | 83    | 66    | 59    | 535   |
| Norte                | M                      | 1.0            | 1.4   | 3.2   | 4.5   | 6.2   | 6.9   | 7.1   | 3.9   |
|                      | N                      | 66             | 215   | 171   | 130   | 114   | 81    | 88    | 865   |
| Occidental           | M                      | 1.0            | 1.2   | 3.1   | 5.1   | 6.7   | 7.5   | 7.7   | 4.2   |
|                      | N                      | 61             | 274   | 235   | 168   | 148   | 126   | 111   | 1,123 |
| Centro               | M                      | 1.0            | 1.3   | 2.8   | 4.2   | 5.6   | 6.4   | 6.5   | 3.7   |
|                      | N                      | 165            | 684   | 581   | 469   | 411   | 325   | 270   | 2,905 |
| Golfo                | M                      | .8             | 1.7   | 3.0   | 4.6   | 5.8   | 5.4   | 6.7   | 3.7   |
|                      | N                      | 43             | 99    | 84    | 65    | 65    | 47    | 40    | 443   |
| Sureste              | M                      | 1.1            | 1.4   | 3.5   | 3.9   | 5.6   | 6.5   | 6.7   | 3.7   |
|                      | N                      | 11             | 37    | 35    | 24    | 19    | 19    | 10    | 155   |
| Pacífico Sur         | M                      | 1.2            | 1.7   | 3.3   | 5.1   | 6.6   | 7.2   | 7.1   | 4.4   |
|                      | N                      | 61             | 133   | 118   | 98    | 121   | 83    | 57    | 671   |
| TOTAL                | M                      | 1.0            | 1.3   | 2.9   | 4.6   | 6.0   | 6.6   | 6.8   | 3.9   |
|                      | N                      | 465            | 1,707 | 1,415 | 1,148 | 1,053 | 820   | 682   | 7,310 |

(Continúa)



CUADRO 2.5.1 B  
 PROMEDIO DE HIJOS NACIDOS VIVOS DEL TOTAL DE MUJERES SEGUN EDAD ACTUAL, REGION DE RESIDENCIA  
 Y ESTADO CONYUGAL ACTUAL

|                      |   | GRUPOS DE EDAD |       |       |       |       |       | TOTAL |       |
|----------------------|---|----------------|-------|-------|-------|-------|-------|-------|-------|
|                      |   | <20            | 20-24 | 25-29 | 30-34 | 35-39 | 40-44 | 45+   |       |
| SOLTERAS             |   |                |       |       |       |       |       |       |       |
| REGION DE RESIDENCIA |   |                |       |       |       |       |       |       |       |
| Noroeste             | M | .0             | .1    | .2    | .1    | .0    | .0    | .0    | .1    |
|                      | N | 1              | 53    | 13    | 9     | 2     | 2     | -     | 80    |
| Noreste              | M | .0             | .0    | .0    | .3    | .3    | .0    | 1.2   | .1    |
|                      | N | -              | 49    | 22    | 7     | 6     | 5     | 6     | 95    |
| Norte                | M | 1.5            | .0    | .2    | .5    | .0    | 1.0   | .0    | .2    |
|                      | N | 2              | 72    | 27    | 15    | 5     | 4     | 1     | 126   |
| Occidental           | M | 1.0            | .1    | .2    | .3    | .2    | .2    | .0    | .1    |
|                      | N | 1              | 118   | 45    | 21    | 9     | 12    | 3     | 209   |
| Centro               | M | 1.1            | .1    | .2    | .5    | .5    | .3    | .5    | .2    |
|                      | N | 7              | 235   | 86    | 43    | 30    | 20    | 16    | 437   |
| Golfo                | M | 2.0            | .1    | .0    | .0    | .7    | .0    | .0    | .1    |
|                      | N | 1              | 16    | 9     | 4     | 3     | 2     | 2     | 37    |
| Sureste              | M | .0             | .0    | .0    | 1.0   | .0    | .0    | .0    | .0    |
|                      | N | -              | 15    | 1     | 1     | -     | 3     | 2     | 22    |
| Pacifico Sur         | M | .5             | .0    | .1    | .0    | 1.3   | .5    | .0    | .2    |
|                      | N | 2              | 29    | 10    | 1     | 3     | 2     | 2     | 49    |
| TOTAL                | M | 1.1            | .1    | .2    | .4    | .4    | .2    | .5    | .2    |
|                      | N | 14             | 587   | 213   | 101   | 58    | 50    | 32    | 1,055 |

(Continúa)

CUADRO 2.5.1 B  
 PROMEDIO DE HIJOS NACIDOS VIVOS DEL TOTAL DE MUJERES SEGUN EDAD ACTUAL, REGION DE RESIDENCIA  
 Y ESTADO CONYUGAL ACTUAL

|                        |   | GRUPOS DE EDAD |       |       |       |       |       | TOTAL |       |
|------------------------|---|----------------|-------|-------|-------|-------|-------|-------|-------|
| ESTADO CONYUGAL ACTUAL |   | < 20           | 20-24 | 25-29 | 30-34 | 35-39 | 40-44 | 45+   |       |
| ACTUALMENTE UNIDAS     |   |                |       |       |       |       |       |       |       |
| REGION DE RESIDENCIA   |   |                |       |       |       |       |       |       |       |
| Noroeste               | M | 1.3            | 2.0   | 2.9   | 5.7   | 6.9   | 7.0   | 6.4   | 4.6   |
|                        | N | 44             | 88    | 81    | 90    | 80    | 62    | 40    | 485   |
| Noreste                | M | .9             | 2.2   | 2.9   | 5.1   | 5.9   | 6.3   | 6.6   | 4.5   |
|                        | N | 30             | 59    | 67    | 75    | 70    | 55    | 44    | 400   |
| Norte                  | M | 1.0            | 2.0   | 3.9   | 5.1   | 6.9   | 7.2   | 7.5   | 4.7   |
|                        | N | 57             | 128   | 137   | 106   | 97    | 70    | 68    | 663   |
| Occidental             | M | 1.0            | 2.0   | 3.8   | 5.8   | 7.3   | 8.6   | 8.1   | 5.2   |
|                        | N | 56             | 146   | 185   | 141   | 127   | 99    | 87    | 841   |
| Centro                 | M | 1.0            | 1.9   | 3.4   | 4.7   | 6.2   | 7.0   | 7.2   | 4.3   |
|                        | N | 148            | 422   | 465   | 392   | 331   | 256   | 203   | 2,217 |
| Golfo                  | M | .7             | 2.0   | 3.5   | 5.1   | 6.3   | 6.0   | 7.6   | 4.2   |
|                        | N | 39             | 75    | 70    | 57    | 55    | 40    | 32    | 368   |
| Sureste                | M | 1.2            | 2.4   | 3.6   | 4.2   | 5.7   | 7.8   | 8.4   | 4.4   |
|                        | N | 9              | 20    | 32    | 21    | 18    | 14    | 8     | 122   |
| Pacifico Sur           | M | 1.2            | 2.2   | 3.7   | 5.4   | 6.9   | 7.7   | 7.7   | 4.9   |
|                        | N | 53             | 94    | 96    | 82    | 104   | 70    | 45    | 544   |
| TOTAL                  | M | 1.0            | 2.0   | 3.5   | 5.1   | 6.6   | 7.3   | 7.3   | 4.6   |
|                        | N | 436            | 1,032 | 1,133 | 964   | 882   | 666   | 527   | 5,640 |

(Continúa)

CUADRO 2.5.1B  
 PROMEDIO DE HIJOS NACIDOS VIVOS DEL TOTAL DE MUJERES SEGUN EDAD ACTUAL, REGION DE RESIDENCIA  
 Y ESTADO CONYUGAL ACTUAL

|                        |   | GRUPOS DE EDAD |       |       |       |       |       |     | TOTAL |
|------------------------|---|----------------|-------|-------|-------|-------|-------|-----|-------|
|                        |   | <20            | 20-24 | 25-29 | 30-34 | 35-39 | 40-44 | 45+ |       |
| ESTADO CONYUGAL ACTUAL |   |                |       |       |       |       |       |     |       |
| UNION DESHECHA         |   |                |       |       |       |       |       |     |       |
| REGION DE RESIDENCIA   |   |                |       |       |       |       |       |     |       |
| Noroeste               | M | 1.0            | 2.2   | 3.3   | 5.0   | 6.1   | 7.2   | 6.6 | 4.8   |
|                        | N | 3              | 11    | 4     | 4     | 10    | 9     | 7   | 48    |
| Noreste                | M | .0             | 1.2   | 1.8   | 3.4   | 4.1   | 3.8   | 5.0 | 3.5   |
|                        | N | -              | 5     | 4     | 9     | 7     | 6     | 9   | 40    |
| Norte                  | M | .9             | 2.1   | 1.4   | 3.4   | 3.0   | 7.4   | 5.8 | 3.7   |
|                        | N | 7              | 15    | 7     | 9     | 12    | 7     | 19  | 76    |
| Occidental             | M | .8             | 1.9   | 3.2   | 5.3   | 4.8   | 6.3   | 6.9 | 5.0   |
|                        | N | 4              | 10    | 5     | 6     | 12    | 15    | 21  | 73    |
| Centro                 | M | 1.3            | 1.7   | 2.5   | 2.9   | 4.5   | 5.5   | 5.6 | 4.1   |
|                        | N | 10             | 27    | 30    | 34    | 50    | 49    | 51  | 251   |
| Golfo                  | M | 1.0            | 1.9   | 1.2   | 1.3   | 4.4   | 3.6   | 4.3 | 2.7   |
|                        | N | 3              | 8     | 5     | 4     | 7     | 5     | 6   | 38    |
| Sureste                | M | .5             | 3.0   | 4.0   | 2.5   | 5.0   | 7.0   | .0  | 3.5   |
|                        | N | 2              | 2     | 2     | 2     | 1     | 2     | -   | 11    |
| Pacifico Sur           | M | 1.2            | 2.0   | 2.8   | 3.4   | 5.1   | 5.2   | 6.2 | 3.9   |
|                        | N | 6              | 10    | 12    | 15    | 14    | 11    | 10  | 78    |
| TOTAL                  | M | 1.0            | 1.9   | 2.4   | 3.3   | 4.6   | 5.7   | 5.9 | 4.0   |
|                        | N | 35             | 88    | 69    | 83    | 113   | 104   | 123 | 615   |

(Concluye)

CUADRO 2.5.1 C  
 PROMEDIO DE HIJOS NACIDOS VIVOS DEL TOTAL DE MUJERES SEGUN EDAD ACTUAL, TAMAÑO DE LOCALIDAD  
 DE RESIDENCIA Y ESTADO CONYUGAL ACTUAL

| ESTADO CONYUGAL ACTUAL            |   | GRUPOS DE EDAD |       |       |       |       |       |     | TOTAL |
|-----------------------------------|---|----------------|-------|-------|-------|-------|-------|-----|-------|
|                                   |   | <20            | 20-24 | 25-29 | 30-34 | 35-39 | 40-44 | 45+ |       |
| TOTAL                             |   |                |       |       |       |       |       |     |       |
| TAMAÑO DE LOCALIDAD DE RESIDENCIA |   |                |       |       |       |       |       |     |       |
| - 2 500 habitantes                | M | 1.0            | 1.8   | 3.5   | 5.2   | 6.9   | 7.6   | 7.7 | 4.6   |
|                                   | N | 256            | 596   | 526   | 429   | 454   | 328   | 287 | 2,876 |
| 2 500-19 999                      | M | 1.1            | 1.4   | 3.3   | 5.5   | 7.2   | 7.0   | 7.2 | 4.2   |
|                                   | N | 46             | 171   | 120   | 103   | 82    | 72    | 45  | 639   |
| 20 000-499 999                    | M | 1.0            | 1.1   | 2.5   | 4.2   | 5.4   | 5.8   | 6.1 | 3.5   |
|                                   | N | 79             | 413   | 326   | 256   | 247   | 188   | 149 | 1,658 |
| 500 000 y más                     | M | 1.0            | 1.0   | 2.4   | 3.8   | 4.6   | 5.8   | 5.8 | 3.2   |
|                                   | N | 104            | 527   | 443   | 360   | 270   | 232   | 201 | 2,137 |
| TOTAL                             | M | 1.0            | 1.3   | 2.9   | 4.6   | 6.0   | 6.6   | 6.8 | 3.9   |
|                                   | N | 485            | 1,707 | 1,415 | 1,148 | 1,053 | 820   | 682 | 7,310 |
| SOLTERAS                          |   |                |       |       |       |       |       |     |       |
| TAMAÑO DE LOCALIDAD DE RESIDENCIA |   |                |       |       |       |       |       |     |       |
| - 2 500 habitantes                | M | .8             | .1    | .1    | .5    | .7    | .2    | 1.3 | .2    |
|                                   | N | 4              | 140   | 59    | 27    | 19    | 13    | 9   | 271   |
| 2 500-19 999                      | M | .0             | .0    | .1    | .7    | .6    | .3    | .0  | .1    |
|                                   | N | 1              | 53    | 18    | 6     | 5     | 4     | 2   | 89    |
| 20 000-499 999                    | M | 1.5            | .1    | .3    | .4    | .1    | .5    | .0  | .2    |
|                                   | N | 4              | 163   | 52    | 26    | 15    | 17    | 8   | 285   |
| 500 000 y más                     | M | 1.2            | .1    | .1    | .3    | .4    | .1    | .2  | .1    |
|                                   | N | 5              | 231   | 84    | 42    | 19    | 16    | 13  | 410   |
| TOTAL                             | M | 1.1            | .1    | .2    | .4    | .4    | .2    | .5  | .2    |
|                                   | N | 14             | 587   | 213   | 101   | 58    | 50    | 32  | 1,055 |

(Continúa).

CUADRO 2.5.1 C  
 PROMEDIO DE HIJOS NACIDOS VIVOS DEL TOTAL DE MUJERES SEGUN EDAD ACTUAL, TAMAÑO DE LOCALIDAD  
 DE RESIDENCIA Y ESTADO CONYUGAL ACTUAL

|                                   |   | GRUPOS DE EDAD |       |       |       |       |       |     | TOTAL |
|-----------------------------------|---|----------------|-------|-------|-------|-------|-------|-----|-------|
|                                   |   | <20            | 20-24 | 25-29 | 30-34 | 35-39 | 40-44 | 45+ |       |
| ACTUALMENTE UNIDAS                |   |                |       |       |       |       |       |     |       |
| TAMAÑO DE LOCALIDAD DE RESIDENCIA |   |                |       |       |       |       |       |     |       |
| - 2 500 habitantes                | M | 1.0            | 2.3   | 4.0   | 5.6   | 7.3   | 8.0   | 8.1 | 5.1   |
|                                   | N | 236            | 428   | 449   | 382   | 397   | 286   | 237 | 2,415 |
| 2 500-19 999                      | M | 1.1            | 2.0   | 3.9   | 6.0   | 7.9   | 7.5   | 7.5 | 4.9   |
|                                   | N | 42             | 110   | 97    | 87    | 70    | 63    | 36  | 505   |
| 20 000-499 999                    | M | 1.0            | 1.8   | 3.0   | 4.9   | 6.1   | 6.6   | 6.8 | 4.3   |
|                                   | N | 67             | 222   | 257   | 208   | 197   | 139   | 113 | 1,203 |
| 500 000 y más                     | M | 1.0            | 1.8   | 3.0   | 4.3   | 5.2   | 6.4   | 6.4 | 3.9   |
|                                   | N | 91             | 272   | 330   | 287   | 218   | 178   | 141 | 1,517 |
| TOTAL                             | M | 1.0            | 2.0   | 3.5   | 5.1   | 6.6   | 7.3   | 7.3 | 4.6   |
|                                   | N | 436            | 1,032 | 1,133 | 964   | 882   | 666   | 527 | 5,640 |
| UNION DESHECHA                    |   |                |       |       |       |       |       |     |       |
| TAMAÑO DE LOCALIDAD DE RESIDENCIA |   |                |       |       |       |       |       |     |       |
| - 2 500 habitantes                | M | 1.3            | 2.1   | 2.2   | 3.3   | 6.0   | 7.0   | 6.6 | 4.7   |
|                                   | N | 16             | 28    | 18    | 20    | 38    | 29    | 41  | 190   |
| 2 500-19 999                      | M | 1.0            | 2.1   | 3.0   | 4.0   | 4.6   | 6.8   | 7.3 | 4.3   |
|                                   | N | 3              | 8     | 5     | 10    | 7     | 5     | 7   | 45    |
| 20 000-499 999                    | M | .4             | 1.8   | 2.5   | 2.8   | 3.9   | 4.8   | 5.4 | 3.5   |
|                                   | N | 8              | 28    | 17    | 22    | 35    | 32    | 28  | 170   |
| 500 000 y más                     | M | 1.3            | 1.8   | 2.5   | 3.5   | 3.7   | 5.3   | 5.3 | 3.9   |
|                                   | N | 8              | 24    | 29    | 31    | 33    | 38    | 47  | 210   |
| TOTAL                             | M | 1.0            | 1.9   | 2.4   | 3.3   | 4.6   | 5.7   | 5.9 | 4.0   |
|                                   | N | 35             | 88    | 69    | 83    | 113   | 104   | 123 | 615   |

(Concluye)

CUADRO 2.5.1 D  
 PROMEDIO DE HIJOS NACIDOS VIVOS DE MUJERES ALGUNA VEZ UNIDAS SEGUN EDAD ACTUAL, OCUPACION  
 DEL MARIDO Y ESTADO CONYUGAL ACTUAL

|  |   | GRUPOS DE EDAD |       |       |       |       |       |     | TOTAL |
|--|---|----------------|-------|-------|-------|-------|-------|-----|-------|
| ESTÁDO CONYUGAL ACTUAL                             |   | <20            | 20-24 | 25-29 | 30-34 | 35-39 | 40-44 | 45+ |       |
| TOTAL  |   |                |       |       |       |       |       |     |       |
| OCUPACION DEL MARIDO                               |   |                |       |       |       |       |       |     |       |
| Nunca trabajó                                      | M | .5             | 1.3   | .0    | .0    | 2.0   | .0    | .0  | 1.0   |
|  | N | 2              | 3     | -     | 1     | 1     | -     | -   | 7     |
| Profesionales, técnicos<br>administradores y prop. | M | .8             | 1.4   | 2.2   | 3.2   | 4.7   | 5.4   | 5.2 | 3.2   |
|  | N | 26             | 128   | 165   | 120   | 121   | 68    | 65  | 693   |
| Empleados administra-<br>tivos                     | M | .9             | 1.4   | 2.5   | 3.5   | 5.3   | 5.3   | 6.8 | 3.4   |
|  | N | 17             | 63    | 66    | 56    | 42    | 26    | 27  | 297   |
| Comerciantes y vende-<br>dores                     | M | 1.1            | 1.9   | 2.8   | 4.7   | 6.1   | 6.6   | 6.5 | 4.4   |
|  | N | 24             | 70    | 81    | 75    | 74    | 50    | 51  | 425   |
| Agricultores, ejidata-<br>rios y ganaderos         | M | 1.2            | 2.6   | 4.4   | 5.6   | 7.6   | 7.8   | 8.0 | 6.1   |
|  | N | 44             | 118   | 146   | 177   | 211   | 188   | 176 | 1,060 |
| Obreros agrícolas                                  | M | 1.0            | 2.2   | 3.9   | 5.7   | 7.2   | 7.4   | 7.5 | 4.6   |
|  | N | 173            | 269   | 236   | 186   | 180   | 146   | 106 | 1,296 |
| Trabajadores domésti-<br>cos                       | M | 1.5            | .0    | 2.0   | 3.5   | 5.5   | .0    | .0  | 3.1   |
|  | N | 2              | -     | 2     | 2     | 2     | -     | -   | 8     |
| Trabajadores en otros<br>servicios                 | M | .8             | 2.0   | 3.5   | 4.7   | 5.7   | 6.5   | 6.1 | 4.2   |
|  | N | 45             | 137   | 165   | 143   | 108   | 83    | 65  | 746   |
| Obreros especializa-<br>dos no agrícolas           | M | 1.1            | 2.0   | 3.5   | 5.3   | 6.2   | 7.2   | 7.3 | 4.5   |
|  | N | 129            | 305   | 309   | 260   | 239   | 192   | 145 | 1,579 |
| Obreros no especiali-<br>zados                     | M | .5             | 1.7   | 4.6   | 5.7   | 8.0   | 6.8   | 4.2 | 4.5   |
|  | N | 2              | 17    | 17    | 14    | 5     | 9     | 10  | 74    |
| S-TOTAL  | M | 1.0            | 2.0   | 3.4   | 5.0   | 6.4   | 7.1   | 7.1 | 4.5   |
|  | N | 464            | 1,110 | 1,187 | 1,034 | 983   | 762   | 645 | 6,185 |
| N.S.   | M | .9             | 1.9   | 3.2   | 4.7   | 3.1   | 4.4   | 6.8 | 3.4   |
|  | N | 7              | 10    | 15    | 13    | 12    | 8     | 5   | 70    |
| TOTAL  | M | 1.0            | 2.0   | 3.4   | 5.0   | 6.3   | 7.0   | 7.1 | 4.5   |
|  | N | 471            | 1,120 | 1,202 | 1,047 | 995   | 770   | 650 | 6,255 |

(Continúa)

CUADRO 2.5.1 D  
 PROMEDIO DE HIJOS NACIDOS VIVOS DE MUJERES ALGUNA VEZ UNIDAS SEGUN EDAD ACTUAL, OCUPACION  
 DEL MARIDO Y ESTADO CONYUGAL ACTUAL

|  |        | GRUPOS DE EDAD |              |              |            |            |            |            | TOTAL        |
|--|--------|----------------|--------------|--------------|------------|------------|------------|------------|--------------|
| ESTADO CONYUGAL ACTUAL                             |        | <20            | 20-24        | 25-29        | 30-34      | 35-39      | 40-44      | 45+        |              |
| ACTUALMENTE UNIDAS                                 |        |                |              |              |            |            |            |            |              |
| OCUPACION DEL MARIDO                               |        |                |              |              |            |            |            |            |              |
| Nunca trabajó                                      | M<br>N | .0<br>1        | 1.3<br>3     | .0<br>-      | .0<br>-    | .0<br>-    | .0<br>-    | .0<br>-    | 1.0<br>4     |
| Profesionales, técnicos<br>administradores y prop. | M<br>N | .9<br>25       | 1.4<br>120   | 2.3<br>153   | 3.4<br>110 | 4.8<br>106 | 5.6<br>61  | 5.1<br>45  | 3.2<br>620   |
| Empleados administra-<br>tivos                     | M<br>N | .9<br>17       | 1.4<br>61    | 2.5<br>62    | 3.5<br>54  | 5.3<br>40  | 5.3<br>25  | 7.2<br>22  | 3.4<br>281   |
| Comerciantes y vende-<br>dores                     | M<br>N | 1.1<br>23      | 1.9<br>61    | 2.8<br>76    | 4.8<br>68  | 6.4<br>63  | 7.0<br>40  | 6.8<br>47  | 4.4<br>378   |
| Agricultores, ejidata-<br>rios y ganaderos         | M<br>N | 1.2<br>42      | 2.6<br>114   | 4.5<br>140   | 5.8<br>169 | 7.7<br>195 | 8.0<br>172 | 8.3<br>149 | 6.2<br>981   |
| Obreros agrícolas                                  | M<br>N | 1.0<br>165     | 2.2<br>250   | 4.0<br>227   | 5.9<br>168 | 7.3<br>165 | 7.6<br>126 | 7.9<br>80  | 4.6<br>1,181 |
| Trabajadores domés-<br>ticos                       | M<br>N | 1.5<br>2       | .0<br>-      | 2.0<br>2     | 3.5<br>2   | 9.0<br>1   | .0<br>-    | .0<br>-    | 3.3<br>7     |
| Trabajadores en otros<br>servicios                 | M<br>N | .7<br>38       | 2.0<br>122   | 3.6<br>147   | 4.8<br>125 | 5.9<br>92  | 6.9<br>67  | 6.4<br>53  | 4.2<br>644   |
| Obreros especializa-<br>dos no agrícolas           | M<br>N | 1.1<br>115     | 2.0<br>278   | 3.5<br>296   | 5.4<br>248 | 6.4<br>207 | 7.4<br>162 | 7.5<br>120 | 4.5<br>1,426 |
| Obreros no especia-<br>lizados                     | M<br>N | .5<br>2        | 1.8<br>16    | 4.6<br>17    | 5.7<br>14  | 8.0<br>5   | 7.4<br>8   | 4.8<br>8   | 4.6<br>70    |
| S-TOTAL  | M<br>N | 1.0<br>430     | 2.0<br>1,025 | 3.5<br>1,120 | 5.1<br>958 | 6.6<br>874 | 7.3<br>661 | 7.3<br>524 | 4.6<br>5,592 |
| M.S.   | M<br>N | .8<br>6        | 2.0<br>7     | 3.5<br>13    | 5.3<br>6   | 3.1<br>8   | 4.4<br>5   | 6.7<br>3   | 3.4<br>48    |
| TOTAL  | M<br>N | 1.0<br>436     | 2.0<br>1,032 | 3.5<br>1,133 | 5.1<br>964 | 6.6<br>882 | 7.3<br>666 | 7.3<br>527 | 4.6<br>5,640 |

(Continúa)

CUADRO 2.5.1 D  
 PROMEDIO DE HIJOS NACIDOS VIVOS DE MUJERES ALGUNA VEZ UNIDAS SEGUN EDAD ACTUAL, OCUPACION  
 DEL MARIDO Y ESTADO CONYUGAL ACTUAL

|   |   | GRUPOS DE EDAD |       |       |       |       |       |     | TOTAL |
|---|---|----------------|-------|-------|-------|-------|-------|-----|-------|
| ESTADO CONYUGAL ACTUAL                              |   | <20            | 20-24 | 25-29 | 30-34 | 35-39 | 40-44 | 45+ |       |
| UNION DESHECHA                                      |   |                |       |       |       |       |       |     |       |
| OCUPACION DEL MARIDO                                |   |                |       |       |       |       |       |     |       |
| Nunca trabajó                                       | M | 1.0            | .0    | .0    | .0    | 2.0   | .0    | .0  | 1.0   |
|   | N | 1              | -     | -     | 1     | 1     | -     | -   | 3     |
| Profesionales, técnicos,<br>administradores y prop. | M | .0             | 1.6   | 1.3   | 1.3   | 3.8   | 3.7   | 5.5 | 3.2   |
|   | N | 1              | 8     | 12    | 10    | 15    | 7     | 20  | 73    |
| Empleados administra-<br>tivos                      | M | .0             | 1.5   | 2.0   | 4.0   | 4.0   | 5.0   | 5.0 | 3.6   |
|   | N | -              | 2     | 4     | 2     | 2     | 1     | 5   | 16    |
| Comerciantes y vende-<br>dores                      | M | .0             | 1.8   | 2.6   | 4.0   | 4.6   | 5.0   | 3.8 | 3.7   |
|   | N | 1              | 9     | 5     | 7     | 11    | 10    | 4   | 47    |
| Agricultores, ejidata-<br>rios y ganaderos          | M | 1.0            | 3.0   | 2.3   | 2.9   | 5.4   | 5.9   | 6.8 | 5.3   |
|   | N | 2              | 4     | 6     | 8     | 16    | 16    | 27  | 79    |
| Obreros agrícolas                                   | M | 1.4            | 1.6   | 2.9   | 3.7   | 5.2   | 6.5   | 6.1 | 4.4   |
|   | N | 8              | 19    | 9     | 18    | 15    | 20    | 26  | 115   |
| Trabajadores domésti-<br>cos                        | M | .0             | .0    | .0    | .0    | 2.0   | .0    | .0  | 2.0   |
|   | N | -              | -     | -     | -     | 1     | -     | -   | 1     |
| Trabajadores en otros<br>servicios                  | M | .9             | 2.0   | 2.9   | 3.8   | 4.8   | 5.1   | 4.4 | 3.6   |
|   | N | 7              | 15    | 18    | 18    | 16    | 16    | 12  | 102   |
| Obreros especializa-<br>dos no agrícolas            | M | 1.1            | 2.1   | 2.8   | 3.3   | 4.5   | 6.4   | 6.4 | 4.2   |
|   | N | 14             | 27    | 13    | 12    | 32    | 30    | 25  | 153   |
| Obreros no especia-<br>lizados                      | M | .0             | 1.0   | .0    | .0    | .0    | 2.0   | 2.0 | 1.8   |
|   | N | -              | 1     | -     | -     | -     | 1     | 2   | 4     |
| S-TOTAL   | M | 1.0            | 1.9   | 2.5   | 3.2   | 4.6   | 5.8   | 5.9 | 4.1   |
|   | N | 34             | 85    | 67    | 76    | 109   | 101   | 121 | 593   |
| N.S.  | M | 1.0            | 1.7   | 1.5   | 4.1   | 3.0   | 4.3   | 7.0 | 3.5   |
|   | N | 1              | 3     | 2     | 7     | 4     | 3     | 2   | 22    |
| TOTAL   | M | 1.0            | 1.9   | 2.4   | 3.3   | 4.6   | 5.7   | 5.9 | 4.0   |
|   | N | 35             | 88    | 69    | 83    | 113   | 104   | 123 | 615   |

(Concluye)



CUADRO 2.5.1 E  
 PROMEDIO DE HIJOS NACIDOS VIVOS DEL TOTAL DE MUJERES SEGUN EDAD ACTUAL, OCUPACION ACTUAL  
 DE LA MUJER Y ESTADO CONYUGAL ACTUAL

| ESTADO CONYUGAL ACTUAL                           | GRUPOS DE EDAD       |              |              |              |              |            | TOTAL      |              |
|--|----------------------|--------------|--------------|--------------|--------------|------------|------------|--------------|
|  | <20                  | 20-24        | 25-29        | 30-34        | 35-39        | 40-44      |            | 45+          |
| <b>TOTAL</b>                                     |                      |              |              |              |              |            |            |              |
| <b>OCUPACION ACTUAL DE LA MUJER</b>              |                      |              |              |              |              |            |            |              |
| No trabaja actualmente                           | M<br>1.0<br>N<br>437 | 1.6<br>1,217 | 3.3<br>1,073 | 5.0<br>848   | 6.3<br>749   | 7.0<br>606 | 7.2<br>497 | 4.2<br>5,427 |
| Profesionales, técnicos, administradores y prop. | M<br>.0<br>N<br>-    | .3<br>88     | 1.2<br>81    | 2.2<br>52    | 3.6<br>39    | 3.8<br>22  | 3.6<br>18  | 1.8<br>300   |
| Empleados administrativos                        | M<br>.8<br>N<br>6    | .2<br>100    | .7<br>65     | 1.4<br>40    | 2.8<br>25    | 1.9<br>17  | 2.4<br>18  | 1.0<br>271   |
| Comerciantes y vendedores                        | M<br>1.4<br>N<br>8   | .8<br>57     | 2.4<br>49    | 4.5<br>53    | 5.8<br>70    | 5.5<br>44  | 5.6<br>39  | 4.0<br>320   |
| Agricultores, ejidatarios y ganaderos            | M<br>.0<br>N<br>-    | .0<br>-      | .0<br>-      | 5.0<br>3     | 7.1<br>7     | 3.0<br>3   | 5.0<br>7   | 5.5<br>20    |
| Obreros agrícolas                                | M<br>1.1<br>N<br>10  | 1.9<br>34    | 4.0<br>20    | 5.8<br>26    | 7.4<br>33    | 8.3<br>33  | 8.1<br>26  | 5.7<br>182   |
| Trabajadores domésticos                          | M<br>.9<br>N<br>12   | .5<br>82     | 2.1<br>25    | 2.9<br>33    | 3.5<br>26    | 4.3<br>22  | 4.5<br>19  | 2.2<br>219   |
| Trabajadores en otros servicios                  | M<br>1.5<br>N<br>2   | 1.5<br>42    | 2.6<br>48    | 3.9<br>41    | 6.1<br>62    | 6.7<br>45  | 7.0<br>28  | 4.6<br>268   |
| Obreros especializados no agrícolas              | M<br>.8<br>N<br>10   | .7<br>86     | 2.1<br>54    | 3.7<br>51    | 5.5<br>42    | 5.9<br>28  | 6.1<br>30  | 3.2<br>301   |
| Obreros no especializados                        | M<br>.0<br>N<br>-    | .0<br>-      | .0<br>-      | .0<br>-      | .0<br>-      | .0<br>-    | .0<br>-    | .0<br>-      |
| <b>S-TOTAL</b>                                   | M<br>1.0<br>N<br>485 | 1.3<br>1,706 | 2.9<br>1,415 | 4.6<br>1,147 | 6.0<br>1,053 | 6.6<br>820 | 6.8<br>682 | 3.9<br>7,308 |
| <b>N.S.</b>                                      | M<br>.0<br>N<br>-    | .0<br>1      | .0<br>-      | .0<br>1      | .0<br>-      | .0<br>-    | .0<br>-    | .0<br>2      |
| <b>TOTAL</b>                                     | M<br>1.0<br>N<br>485 | 1.3<br>1,707 | 2.9<br>1,415 | 4.6<br>1,148 | 6.0<br>1,053 | 6.6<br>820 | 6.8<br>682 | 3.9<br>7,310 |

(Continúa)

CUADRO 2.5.1 E  
 PROMEDIO DE HIJOS NACIDOS VIVOS DEL TOTAL DE MUJERES SEGUN EDAD ACTUAL, OCUPACION ACTUAL DE LA MUJER Y ESTADO CONYUGAL ACTUAL

|  |   | GRUPOS DE EDAD |       |       |       |       |       |     | TOTAL |
|--|---|----------------|-------|-------|-------|-------|-------|-----|-------|
| ESTADO CONYUGAL ACTUAL                           |   | <20            | 20-24 | 25-29 | 30-34 | 35-39 | 40-44 | 45+ |       |
| SOLTERAS   |   |                |       |       |       |       |       |     |       |
| OCUPACION ACTUAL DE LA MUJER                     |   |                |       |       |       |       |       |     |       |
| No trabaja actualmente                           | M | 1.2            | .0    | .1    | .3    | .3    | .1    | .1  | .1    |
|  | N | 9              | 272   | 93    | 34    | 23    | 22    | 13  | 466   |
| Profesionales, técnicos, administradores y prop. | M | .0             | .0    | .0    | .3    | .2    | .3    | 1.0 | .1    |
|  | N | -              | 63    | 26    | 15    | 6     | 6     | 1   | 117   |
| Empleados administrativos                        | M | 2.0            | .0    | .0    | .3    | .0    | .3    | .0  | .1    |
|  | N | 1              | 78    | 35    | 16    | 5     | 8     | 5   | 148   |
| Comerciantes y vendedores                        | M | .0             | .0    | .3    | .0    | .8    | .0    | .8  | .2    |
|  | N | 1              | 37    | 14    | 5     | 8     | 1     | 4   | 70    |
| Agricultores, ejidatarios y ganaderos            | M | .0             | .0    | .0    | 3.0   | .0    | 1.0   | .0  | 1.3   |
|  | N | -              | -     | -     | 1     | -     | 1     | 1   | 3     |
| Obreros agrícolas                                | M | .0             | .2    | .0    | .0    | .0    | .0    | 2.0 | .3    |
|  | N | -              | 10    | -     | 1     | -     | 1     | 1   | 13    |
| Trabajadores domésticos                          | M | .7             | .1    | 1.1   | .3    | .6    | .1    | .2  | .3    |
|  | N | 3              | 58    | 11    | 8     | 7     | 8     | 5   | 100   |
| Trabajadores en otros servicios                  | M | .0             | .3    | .2    | .9    | .7    | 1.5   | 3.5 | .6    |
|  | N | -              | 15    | 12    | 9     | 6     | 2     | 2   | 46    |
| Obreros especializados no agrícolas              | M | .0             | .2    | .2    | .7    | .7    | .0    | .0  | .3    |
|  | N | -              | 53    | 22    | 11    | 3     | 1     | -   | 90    |
| Obreros no especializados                        | M | .0             | .0    | .0    | .0    | .0    | .0    | .0  | .0    |
|  | N | -              | -     | -     | -     | -     | -     | -   | -     |
| S-TOTAL  | M | 1.1            | .1    | .2    | .4    | .4    | .2    | .5  | .2    |
|  | N | 14             | 586   | 213   | 100   | 58    | 50    | 32  | 1,053 |
| N.S.   | M | .0             | .0    | .0    | .0    | .0    | .0    | .0  | .0    |
|  | N | -              | 1     | -     | 1     | -     | -     | -   | 2     |
| TOTAL  | M | 1.1            | .1    | .2    | .4    | .4    | .2    | .5  | .2    |
|  | N | 14             | 587   | 213   | 101   | 58    | 50    | 32  | 1,055 |

(Continúa)

CUADRO 2.5.1 E  
 PROMEDIO DE HIJOS NACIDOS VIVOS DEL TOTAL DE MUJERES SEGUN EDAD ACTUAL, OCUPACION ACTUAL DE LA MUJER Y ESTADO CONYUGAL ACTUAL

|  |   | GRUPOS DE EDAD |       |       |       |       |       |     | TOTAL |
|--|---|----------------|-------|-------|-------|-------|-------|-----|-------|
| ESTADO CONYUGAL ACTUAL                           |   | <20            | 20-24 | 25-29 | 30-34 | 35-39 | 40-44 | 45+ |       |
| ACTUALMENTE UNIDAS                               |   |                |       |       |       |       |       |     |       |
| OCUPACION ACTUAL DE LA MUJER                     |   |                |       |       |       |       |       |     |       |
| No trabaja actualmente                           | M | 1.0            | 2.1   | 3.6   | 5.2   | 6.6   | 7.3   | 7.5 | 4.6   |
|  | N | 409            | 910   | 956   | 791   | 686   | 541   | 416 | 4,709 |
| Profesionales, técnicos, administradores y prop. | M | .0             | .7    | 1.8   | 3.5   | 4.3   | 5.5   | 4.2 | 2.9   |
|  | N | -              | 23    | 49    | 28    | 27    | 11    | 13  | 151   |
| Empleados administrativos                        | M | .8             | .7    | 1.4   | 2.1   | 3.5   | 3.0   | 3.3 | 1.9   |
|  | N | 4              | 18    | 25    | 17    | 14    | 5     | 6   | 89    |
| Comerciantes y vendedores                        | M | 1.6            | 2.3   | 3.3   | 5.3   | 6.9   | 5.6   | 6.5 | 5.3   |
|  | N | 5              | 13    | 29    | 39    | 51    | 32    | 26  | 195   |
| Agricultores, ejidatarios y ganaderos            | M | .0             | .0    | .0    | 6.0   | 7.7   | 4.0   | 5.0 | 6.0   |
|  | N | -              | -     | -     | 1     | 3     | 1     | 3   | 8     |
| Obreros agrícolas                                | M | 1.0            | 2.4   | 4.0   | 6.0   | 7.5   | 8.7   | 8.1 | 6.1   |
|  | N | 9              | 22    | 20    | 22    | 32    | 30    | 24  | 159   |
| Trabajadores domésticos                          | M | 2.0            | 1.0   | 3.7   | 4.7   | 5.0   | 8.4   | 8.0 | 5.3   |
|  | N | 1              | 6     | 3     | 9     | 4     | 8     | 6   | 37    |
| Trabajadores en otros servicios                  | M | 2.0            | 2.1   | 3.6   | 4.8   | 7.4   | 7.3   | 8.3 | 5.6   |
|  | N | 1              | 19    | 24    | 26    | 37    | 21    | 14  | 142   |
| Obreros especializados no agrícolas              | M | .7             | 1.8   | 3.5   | 4.9   | 6.3   | 6.9   | 6.7 | 4.7   |
|  | N | 7              | 21    | 27    | 31    | 28    | 17    | 19  | 150   |
| Obreros no especializados                        | M | .0             | .0    | .0    | .0    | .0    | .0    | .0  | .0    |
|  | N | -              | -     | -     | -     | -     | -     | -   | -     |
| S-TOTAL  | M | 1.0            | 2.0   | 3.5   | 5.1   | 6.6   | 7.3   | 7.3 | 4.6   |
|  | N | 436            | 1,032 | 1,133 | 964   | 882   | 666   | 527 | 5,640 |
| N.S.   | M | .0             | .0    | .0    | .0    | .0    | .0    | .0  | .0    |
|  | N | -              | -     | -     | -     | -     | -     | -   | -     |
| TOTAL  | M | 1.0            | 2.0   | 3.5   | 5.1   | 6.6   | 7.3   | 7.3 | 4.6   |
|  | N | 436            | 1,032 | 1,133 | 964   | 882   | 666   | 527 | 5,640 |

(Continúa)

CUADRO 2.5.1 E  
 PROMEDIO DE HIJOS NACIDOS VIVOS DEL TOTAL DE MUJERES SEGUN EDAD ACTUAL, OCUPACION ACTUAL DE LA  
 MUJER Y ESTADO CONYUGAL ACTUAL

| UNION DESHECHA<br>OCUPACION ACTUAL DE LA<br>MUJER   | ESTADO CONYUGAL ACTUAL | GRUPOS DE EDAD |       |       |       |       |       | TOTAL |     |     |     |     |
|---|------------------------|----------------|-------|-------|-------|-------|-------|-------|-----|-----|-----|-----|
|   |                        | <20            | 20-24 | 25-29 | 30-34 | 35-39 | 40-44 |       | 45+ |     |     |     |
|   |                        | M              | N     | M     | N     | M     | N     |       | M   | N   | M   | N   |
| No trabaja actualmente                              | M                      | 1.1            | 1.9   | 2.2   | 3.3   | 4.2   | 5.9   | 6.5   | 4.3 | 6.5 | 4.3 | 252 |
|   | N                      | 19             | 35    | 24    | 23    | 40    | 43    | 68    | 68  | 68  | 252 |     |
| Profesionales, técnicos,<br>administradores y prop. | M                      | .0             | 3.0   | 1.7   | 1.4   | 4.2   | 4.4   | 5     | 2.5 | 4   | 2.7 | 32  |
|   | N                      | -              | 2     | 6     | 9     | 6     | 5     | 5     | 4   | 4   | 32  |     |
| Empleados administra-<br>tivos                      | M                      | .0             | 1.5   | 2.0   | 2.4   | 3.3   | 3.8   | 4     | 3.4 | 7   | 2.7 | 34  |
|   | N                      | 1              | 4     | 5     | 7     | 6     | 4     | 4     | 7   | 7   | 34  |     |
| Comerciantes y vende-<br>dores                      | M                      | 1.5            | 2.4   | 3.0   | 4.0   | 4.7   | 5.9   | 5.3   | 5.3 | 9   | 4.3 | 55  |
|   | N                      | 2              | 7     | 6     | 9     | 11    | 11    | 11    | 9   | 9   | 55  |     |
| Agricultores, ejidata-<br>rios y ganaderos          | M                      | .0             | .0    | .0    | 6.0   | 6.8   | 4.0   | 6.7   | 6.3 | 9   | 6.3 | 9   |
|   | N                      | -              | -     | -     | 1     | 4     | 1     | 3     | 3   | 3   | 9   |     |
| Obreros agrícolas                                   | M                      | 2.0            | 4.0   | .0    | 6.0   | 4.0   | 7.0   | 15.0  | 6.1 | 10  | 6.1 | 10  |
|   | N                      | 1              | 2     | -     | 3     | 1     | 2     | 1     | 1   | 10  | 10  |     |
| Trabajadores domésti-<br>cos                        | M                      | .9             | 1.9   | 2.6   | 3.3   | 4.5   | 4.3   | 4.5   | 8   | 3.1 | 82  |     |
|   | N                      | 8              | 18    | 11    | 16    | 15    | 6     | 8     | 8   | 82  |     |     |
| Trabajadores en otros<br>servicios                  | M                      | 1.0            | 2.3   | 3.1   | 4.5   | 5.4   | 6.6   | 6.1   | 5.0 | 80  | 5.0 | 80  |
|   | N                      | 1              | 8     | 12    | 6     | 19    | 22    | 12    | 12  | 80  | 80  |     |
| Obreros especializados<br>no agrícolas              | M                      | 1.0            | 1.2   | 2.4   | 3.4   | 4.7   | 4.9   | 5.0   | 3.5 | 61  | 3.5 | 61  |
|   | N                      | 3              | 12    | 5     | 9     | 11    | 10    | 11    | 11  | 61  | 61  |     |
| Obreros no especializa-<br>dos                      | M                      | .0             | .0    | .0    | .0    | .0    | .0    | .0    | .0  | .0  | .0  | .0  |
|   | N                      | -              | -     | -     | -     | -     | -     | -     | -   | -   | -   | -   |
| S-TOTAL   | M                      | 1.0            | 1.9   | 2.4   | 3.3   | 4.6   | 5.7   | 5.9   | 4.0 | 4.0 | 4.0 | 615 |
|   | N                      | 35             | 88    | 69    | 83    | 113   | 104   | 123   | 615 | 615 | 615 |     |
| N.S.  | M                      | .0             | .0    | .0    | .0    | .0    | .0    | .0    | .0  | .0  | .0  | .0  |
|   | N                      | -              | -     | -     | -     | -     | -     | -     | -   | -   | -   | -   |
| TOTAL   | M                      | 1.0            | 1.9   | 2.4   | 3.3   | 4.6   | 5.7   | 5.9   | 4.0 | 4.0 | 4.0 | 615 |
|   | N                      | 35             | 88    | 69    | 83    | 113   | 104   | 123   | 615 | 615 | 615 |     |

(Concluye)

PREFERENCIA POR EL NUMERO Y SEXO  
DE LOS HIJOS  
GRUPO 3



# INDICE

## PREFERENCIA POR EL NUMERO Y SEXO DE LOS HIJOS

### GRUPO 3

| Cuadro  |  | Página |
|---------|--|--------|
| 3.1.1   | Porcentaje de mujeres "fértiles" actualmente unidas que no desean más hijos, según número de hijos actualmente vivos (incluye embarazo actual) y edad actual .   | 315    |
| 3.1.2   | Porcentaje de mujeres "fértiles" actualmente unidas que no desean más hijos, según el número de hijos actualmente vivos (incluye el embarazo actual) y años transcurridos desde la primera unión . . .             | 316    |
| 3.1.3 A | Porcentaje de mujeres "fértiles" actualmente unidas que no desean más hijos, según número de hijos actualmente vivos (incluye el embarazo actual), nivel de escolaridad y edad actual. . . . .                     | 317    |
| 3.1.3 B | Porcentaje de mujeres "fértiles" actualmente unidas que no desean más hijos, según el número de hijos actualmente vivos (incluye el embarazo actual), región de residencia y edad actual. . . . .                  | 322    |
| 3.1.3 C | Porcentaje de mujeres "fértiles" actualmente unidas que no desean más hijos, según el número de hijos actualmente vivos (incluye embarazo actual), tipo de la localidad de residencia y edad actual .              | 327    |
| 3.1.3 D | Porcentaje de mujeres "fértiles" actualmente unidas que no desean más hijos, según el número de hijos actualmente vivos (incluye el embarazo actual), tamaño de la localidad de residencia y edad actual . . . . . | 329    |
| 3.1.3 E | Porcentaje de mujeres "fértiles" actualmente unidas que no desean más hijos, según el número de hijos actualmente vivos (incluye el embarazo actual), patrón de trabajo de la entrevistada y edad actual . . . . . | 332    |

| Cuadro   | Página |
|--|--------|
| 3.1.3 F Porcentaje de mujeres "fértiles" actualmente unidas que no desean más hijos, según número de hijos actualmente vivos (incluye el embarazo actual), ocupación del marido y edad actual . . . . .                          | 337    |
| 3.2.1 Distribución porcentual de las mujeres "fértiles" actualmente unidas según el número adicional de hijos deseados y edad actual. . . . .  | 342    |
| 3.2.2 Distribución porcentual de las mujeres "fértiles" actualmente unidas según el número adicional de hijos deseados y años transcurridos desde la primera unión. . . . .  | 342    |
| 3.2.3 Promedio del número adicional de hijos deseados por mujeres "fértiles" actualmente unidas, según número de hijos actualmente vivos (incluye el embarazo actual) y edad actual. . . . .                                     | 343    |
| 3.2.4 Promedio del número adicional de hijos deseados por mujeres "fértiles" actualmente unidas, según el número de hijos actualmente vivos (incluye el embarazo actual) y años transcurridos desde la primera unión. . . . .    | 344    |
| 3.2.5 A Promedio del número adicional de hijos deseados por mujeres "fértiles" actualmente unidas, según número de hijos actualmente vivos (incluye el embarazo actual), nivel de escolaridad y edad actual . . . . .            | 345    |
| 3.2.5 B Promedio del número adicional de hijos deseados por mujeres "fértiles" actualmente unidas, según número de hijos actualmente vivos (incluye el embarazo actual), región de residencia y edad actual . . . . .            | 350    |
| 3.2.5 C Promedio del número adicional de hijos deseados por mujeres "fértiles" actualmente unidas, según número de hijos actualmente vivos (incluye embarazo actual), tipo de la localidad de residencia y edad actual . . . . . | 355    |



| Cuadro  | Página |
|---|--------|
| 3.2.5 D Promedio del número adicional de hijos deseados por mujeres "fértiles" actualmente unidas, según número de hijos actualmente vivos (incluye embarazo actual), tamaño de la localidad de residencia y edad actual . . . . .    | 357    |
| 3.2.5 E Promedio del número adicional de hijos deseados por mujeres "fértiles" actualmente unidas, según número de hijos actualmente vivos (incluye el embarazo actual), patrón de trabajo de la entrevistada y edad actual . . . . . | 360    |
| 3.2.5 F Promedio del número adicional de hijos deseados por las mujeres "fértiles" actualmente unidas, según número de hijos actualmente vivos (incluye el embarazo actual), ocupación del marido y edad actual . . . . .             | 365    |
| 3.3.1 A Distribución porcentual de las mujeres actualmente unidas según el número total de hijos deseados y edad actual. . . . .  | 370    |
| 3.3.1 B Distribución porcentual de las mujeres alguna vez unidas según número total de hijos deseados y edad actual . . . . .   | 371    |
| 3.3.2 A Distribución porcentual de mujeres actualmente unidas según el número total de hijos deseados y años transcurridos desde la primera unión . . . . .   | 372    |
| 3.3.2 B Distribución porcentual de las mujeres alguna vez unidas según el número total de hijos deseados y años transcurridos desde la primera unión . . . . .  | 373    |
| 3.3.3 A Distribución porcentual de las mujeres actualmente unidas según el número total de hijos deseados y número de hijos actualmente vivos. . . . .  | 374    |
| 3.3.3 B Distribución porcentual de las mujeres alguna vez unidas según el número total de hijos deseados y número de hijos actualmente vivos. . . . .   | 376    |

| Cuadro  | Página |
|---|--------|
| 3.3.4 A Promedio de hijos deseados por mujeres actualmente unidas según el número de hijos actualmente vivos (incluye el embarazo actual) y edad actual . . . . .   | 378    |
| 3.3.4 B Promedio de hijos deseados por mujeres alguna vez unidas según el número de hijos actualmente vivos (incluye el embarazo actual) y edad actual . . . . .  | 379    |
| 3.3.5 A Promedio de hijos deseados por mujeres actualmente unidas según el número de hijos actualmente vivos (incluye el embarazo actual) y años transcurridos desde la primera unión. . . . .                        | 380    |
| 3.3.5 B Promedio de hijos deseados por mujeres alguna vez unidas según el número de hijos actualmente vivos (incluye el embarazo actual) y años transcurridos desde la primera unión . . . . .                        | 381    |
| 3.3.6 Promedio de hijos deseados por mujeres actualmente unidas según el número de hijos actualmente vivos (incluye el embarazo actual), años transcurridos desde la primera unión y edad a la primera unión. . . . . | 382    |
| 3.3.7 A Promedio de hijos deseados por mujeres actualmente unidas según número de hijos actualmente vivos (incluye el embarazo actual), nivel de escolaridad y edad actual. . . . .                                   | 385    |
| 3.3.7 B Promedio de hijos deseados por mujeres actualmente unidas según número de hijos actualmente vivos (incluye el embarazo actual), región de residencia y edad actual. . . . .                                   | 390    |
| 3.3.7 C Promedio de hijos deseados por mujeres actualmente unidas según número de hijos actualmente vivos (incluye el embarazo actual), tipo de la localidad de residencia y edad actual . . . . .                    | 395    |

| Cuadro   | Página |
|--|--------|
| 3.3.7 D Promedio de hijos deseados por mujeres actualmente unidas según el número de hijos actualmente vivos (incluye el embarazo actual), tamaño de la localidad de residencia y edad actual . . . . .  | 397    |
| 3.3.7 E Promedio de hijos deseados por mujeres actualmente unidas según número de hijos actualmente vivos (incluye el embarazo actual), ocupación del marido y edad actual . . . . .   | 400    |
| 3.4.1 Porcentaje de mujeres "fértiles" actualmente unidas no embarazadas que no desean más hijos según número de hijos varones actualmente vivos, hijas actualmente vivas y edad actual . . . . .  | 405    |
| 3.4.2 Porcentaje de mujeres "fértiles" actualmente unidas no embarazadas que no desean más hijos según número de hijos varones actualmente vivos, hijas actualmente vivas y años transcurridos desde la primera unión. . . . .                           | 408    |
| 3.4.3 A De las mujeres "fértiles" actualmente unidas no embarazadas que desean otro hijo, el porcentaje que prefiere varón según el número de hijos varones actualmente vivos, hijas actualmente vivas y edad actual . . . . .                           | 413    |
| 3.4.3 B De las mujeres "fértiles" actualmente unidas no embarazadas que desean otro hijo, el porcentaje que prefiere una mujer según número de hijos varones actualmente vivos, hijas actualmente vivas y edad actual . . . . .                          | 416    |
| 3.4.4 A De las mujeres "fértiles" actualmente unidas no embarazadas que desean otro hijo, el porcentaje que prefiere varón según número de hijos varones actualmente vivos, hijas actualmente vivas y años transcurridos desde la primera unión. . . . . | 419    |

|         |   |     |
|---------|---|-----|
| 3.4.4 B | De las mujeres "fértilés" actualmente unidas no embarazadas que desean otro hijo, el porcentaje que prefiere una mujer según el número de hijos varones actualmente vivos, hijas actualmente vivas y años transcurridos desde la primera unión. . . . . | 424 |
| 3.4.5   | Promedio del número de hijos adicionales deseados por mujeres "fértilés" actualmente unidas y no embarazadas según el número de hijos varones actualmente vivos, hijas actualmente vivas y edad actual. . . . .   | 429 |
| 3.4.6 A | Promedio de hijos deseados por mujeres actualmente unidas no embarazadas según el número de hijos varones actualmente vivos, hijas actualmente vivas y edad actual. . . . .   | 432 |
| 3.4.6 B | Promedio de hijos deseados por mujeres alguna vez unidas y no embarazadas según número de hijos varones actualmente vivos, hijas actualmente vivas y edad actual. . . . .   | 435 |

CUADRO 3.1.1  
 PORCENTAJE DE MUJERES "FERTILES" ACTUALMENTE UNIDAS QUE NO DESEAN MAS HIJOS, SEGUN NUMERO DE HIJOS  
 ACTUALMENTE VIVOS (INCLUYE EMBARAZO ACTUAL) Y EDAD ACTUAL

| GRUPOS DE EDAD      | NUMERO DE HIJOS ACTUALMENTE VIVOS |       |      |      |       |      |       |       |      |      | TOTAL N.S. hijos<br>deseados |       |
|---------------------|-----------------------------------|-------|------|------|-------|------|-------|-------|------|------|------------------------------|-------|
|                     | 0                                 | 1     | 2    | 3    | 4     | 5    | 6     | 7     | 8    | 9+   |                              |       |
| 15-19 P             | 10.5                              | 11.5  | 38.3 | 50.0 | 100.0 | .0   | .0    | .0    | .0   | .0   | .0                           | 21.4  |
| N                   | 76                                | 208   | 115  | 30   | 1     | -    | -     | -     | -    | -    | -                            | 430   |
| 20-24 P             | .0                                | 5.7   | 38.8 | 43.7 | 61.0  | 84.0 | 100.0 | 100.0 | .0   | .0   | .0                           | 31.6  |
| N                   | 75                                | 283   | 307  | 215  | 100   | 25   | 7     | 2     | -    | -    | -                            | 1,014 |
| 25-29 P             | 7.3                               | 8.2   | 48.1 | 50.8 | 67.5  | 77.9 | 78.3  | 89.7  | 85.7 | 66.7 | 66.7                         | 54.6  |
| N                   | 41                                | 110   | 214  | 244  | 209   | 149  | 83    | 29    | 7    | 3    | 3                            | 1,089 |
| 30-34 P             | 6.7                               | 21.6  | 36.7 | 60.3 | 72.2  | 73.9 | 77.5  | 84.4  | 92.6 | 87.0 | 87.0                         | 68.0  |
| N                   | 15                                | 37    | 98   | 116  | 169   | 157  | 120   | 96    | 54   | 46   | 46                           | 908   |
| 35-39 P             | 44.4                              | 16.7  | 59.6 | 73.9 | 71.6  | 76.3 | 82.8  | 84.3  | 91.3 | 91.1 | 91.1                         | 78.9  |
| N                   | 18                                | 18    | 47   | 69   | 88    | 97   | 116   | 115   | 92   | 135  | 135                          | 795   |
| 40-44 P             | 33.3                              | -50.0 | 42.1 | 64.0 | 77.1  | 80.7 | 87.1  | 94.8  | 85.7 | 94.4 | 94.4                         | 83.8  |
| N                   | 6                                 | 8     | 19   | 25   | 35    | 57   | 62    | 58    | 56   | 125  | 125                          | 451   |
| 45-49 P             | 25.0                              | 50.0  | 60.0 | 84.6 | 84.2  | 82.8 | 90.0  | 76.2  | 81.5 | 88.5 | 88.5                         | 81.6  |
| N                   | 4                                 | 6     | 5    | 13   | 19    | 29   | 20    | 21    | 27   | 52   | 52                           | 196   |
| TOTAL               | 9.8                               | 10.0  | 42.4 | 53.5 | 69.4  | 77.2 | 81.6  | 86.3  | 89.0 | 91.1 | 91.1                         | 57.1  |
| N                   | 235                               | 670   | 805  | 712  | 621   | 514  | 408   | 321   | 236  | 361  | 361                          | 4,883 |
| N.S. hijos deseados | 2                                 | 8     | 6    | 8    | 7     | 5    | 2     | 3     | 3    | 5    | 5                            | 49    |

CUADRO 3.1.2  
 PORCENTAJE DE MUJERES "FERTILES" ACTUALMENTE UNIDAS QUE NO DESEAN MAS HIJOS, SEGUN EL NUMERO DE HIJOS ACTUALMENTE VIVOS (INCLUYE EL EMBARAZO ACTUAL) Y AÑOS TRANSCURRIDOS DESDE LA PRIMERA UNION

| AÑOS TRANSCURRIDOS DESDE LA 1a. UNION | NUMERO DE HIJOS ACTUALMENTE VIVOS |      |       |       |       |       |      |      |      |       |      | TOTAL N.S. hijos deseados |    |
|---------------------------------------|-----------------------------------|------|-------|-------|-------|-------|------|------|------|-------|------|---------------------------|----|
|                                       | 0                                 | 1    | 2     | 3     | 4     | 5     | 6    | 7    | 8    | 9+    |      |                           |    |
| <10                                   | P                                 | 6.3  | 7.9   | 41.4  | 48.6  | 66.7  | 75.0 | 82.8 | 83.3 | 100.0 | 50.0 | 35.7                      | -  |
|                                       | N                                 | 208  | 634   | 694   | 486   | 255   | 96   | 29   | 6    | 3     | 2    | 2,413                     | 19 |
| 10-19                                 | P                                 | 26.3 | 41.7  | 48.9  | 62.0  | 69.8  | 77.9 | 80.6 | 85.5 | 91.4  | 90.6 | 74.6                      | -  |
|                                       | N                                 | 19   | 24    | 94    | 192   | 305   | 326  | 294  | 193  | 105   | 85   | 1,637                     | 22 |
| 20-29                                 | P                                 | 83.3 | 54.5  | 43.8  | 75.8  | 76.8  | 76.5 | 84.6 | 87.8 | 86.8  | 91.7 | 84.6                      | -  |
|                                       | N                                 | 6    | 11    | 16    | 33    | 56    | 85   | 78   | 115  | 121   | 253  | 774                       | 7  |
| 30+                                   | P                                 | .0   | 100.0 | 100.0 | 100.0 | 100.0 | 85.7 | 85.7 | 85.7 | 85.7  | 90.5 | 86.4                      | -  |
|                                       | N                                 | 2    | 1     | 1     | 1     | 5     | 7    | 7    | 7    | 7     | 21   | 59                        | 1  |
| TOTAL                                 | P                                 | 9.8  | 10.0  | 42.4  | 53.5  | 69.4  | 77.2 | 81.6 | 86.3 | 89.0  | 91.1 | 57.1                      | -  |
|                                       | N                                 | 225  | 670   | 805   | 712   | 621   | 514  | 408  | 321  | 256   | 561  | 4,883                     | -  |
| N.S. hijos deseados                   |                                   | 2    | 8     | 6     | 8     | 7     | 5    | 2    | 3    | 3     | 5    | 49                        | -  |

CUADRO 3.1.3 A  
 PORCENTAJE DE MUJERES "FERTILES" ACTUALMENTE UNIDAS QUE NO DESEAN MAS HIJOS, SEGUN NUMERO DE HIJOS, ACTUALMENTE VIVOS (INCLUYE EL EMBARAZO ACTUAL), NIVEL DE ESCOLARIDAD Y EDAD ACTUAL

| EDAD ACTUAL                                 |   | NUMERO DE HIJOS ACTUALMENTE VIVOS |      |      |       |       |       |       |       |       |       | TOTAL | N.S. hijos<br>deseados |  |
|---|---|-----------------------------------|------|------|-------|-------|-------|-------|-------|-------|-------|-------|------------------------|--|
|   |   | 0                                 | 1    | 2    | 3     | 4     | 5     | 6     | 7     | 8     | 9+    |       |                        |  |
| TOTAL                                       |   |                                   |      |      |       |       |       |       |       |       |       |       |                        |  |
| NIVEL DE ESCOLARIDAD                        |   |                                   |      |      |       |       |       |       |       |       |       |       |                        |  |
| Ningún año                                  | P | 10.0                              | 13.8 | 45.0 | 48.5  | 60.3  | 71.3  | 79.8  | 83.0  | 87.2  | 88.0  | 64.3  | -                      |  |
|   | N | 30                                | 65   | 100  | 101   | 126   | 143   | 94    | 94    | 86    | 117   | 956   | 19                     |  |
| Primaria incompleta                         | P | 14.1                              | 12.6 | 36.9 | 50.3  | 67.1  | 76.4  | 79.6  | 87.4  | 89.7  | 91.7  | 60.0  | -                      |  |
|   | N | 85                                | 253  | 317  | 320   | 322   | 242   | 230   | 191   | 126   | 206   | 2,292 | 17                     |  |
| Primaria completa                           | P | 8.7                               | 7.4  | 36.9 | 53.0  | 74.4  | 79.5  | 92.5  | 89.5  | 100.0 | 96.2  | 49.8  | -                      |  |
|   | N | 46                                | 136  | 157  | 149   | 86    | 73    | 53    | 19    | 14    | 26    | 759   | 7                      |  |
| Secundaria o Prevoca -<br>cional incompleta | P | 4.5                               | 7.7  | 48.4 | 60.0  | 80.8  | 90.6  | 76.5  | 80.0  | 71.4  | 100.0 | 51.8  | -                      |  |
|   | N | 22                                | 52   | 62   | 50    | 26    | 32    | 17    | 10    | 7     | 6     | 284   | 2                      |  |
| Secundaria o Prevoca -<br>cional completa   | P | 4.8                               | 8.3  | 56.4 | 68.3  | 88.9  | 94.7  | 88.9  | 100.0 | 100.0 | 100.0 | 49.6  | -                      |  |
|   | N | 21                                | 108  | 101  | 63    | 45    | 19    | 9     | 6     | 2     | 3     | 377   | 2                      |  |
| Preparatoria o Vocacio -<br>nal incompleta  | P | .0                                | .0   | 50.0 | 57.1  | 100.0 | .0    | .0    | .0    | .0    | 100.0 | 40.7  | -                      |  |
|   | N | 4                                 | 4    | 10   | 7     | 1     | -     | -     | -     | -     | 1     | 27    | -                      |  |
| Preparatoria o Vocacio -<br>nal completa    | P | .0                                | 9.4  | 46.3 | 58.8  | 85.7  | 100.0 | 100.0 | 100.0 | 100.0 | 100.0 | 44.3  | -                      |  |
|   | N | 8                                 | 32   | 41   | 17    | 14    | 3     | 4     | 1     | 1     | 1     | 122   | 2                      |  |
| Universidad o Postgra -<br>do               | P | 10.5                              | .0   | 58.8 | 100.0 | 100.0 | 100.0 | 100.0 | .0    | .0    | 100.0 | 33.3  | -                      |  |
|   | N | 19                                | 20   | 17   | 5     | 1     | 2     | 1     | -     | -     | 1     | 66    | -                      |  |
| TOTAL                                       | P | 9.8                               | 10.0 | 42.4 | 53.5  | 69.4  | 77.2  | 81.6  | 86.3  | 89.0  | 91.1  | 57.1  | -                      |  |
|   | N | 235                               | 670  | 805  | 712   | 621   | 514   | 408   | 321   | 236   | 361   | 4,883 | -                      |  |
| N.S. hijos deseados                         |   | 2                                 | 8    | 6    | 8     | 7     | 5     | 2     | 3     | 3     | 5     | 49    | -                      |  |

(Continúa)

CUADRO 3.1.3 A  
 PORCENTAJE DE MUJERES "FERTILES" ACTUALMENTE UNIDAS QUE NO DESEAN MAS HIJOS, SEGUN NUMERO DE HIJOS ACTUALMENTE VIVOS (INCLUYE EL EMBARAZO ACTUAL), NIVEL DE ESCOLARIDAD Y EDAD ACTUAL

| NIVEL DE ESCOLARIDAD                  | NUMERO DE HIJOS ACTUALMENTE VIVOS |            |            |             |             |             |            |            |            |         |         | TOTAL N.S. hijos<br>deseados |   |
|---------------------------------------|-----------------------------------|------------|------------|-------------|-------------|-------------|------------|------------|------------|---------|---------|------------------------------|---|
|                                       | 0                                 | 1          | 2          | 3           | 4           | 5           | 6          | 7          | 8          | 9+      |         |                              |   |
| EDAD ACTUAL 15-24                     | 0                                 | 1          | 2          | 3           | 4           | 5           | 6          | 7          | 8          | 9+      |         |                              |   |
| Ningún año                            | P<br>17                           | 5.9<br>51  | 11.8<br>63 | 41.3<br>32  | 37.5<br>22  | 54.5<br>22  | 83.3<br>6  | 100.0<br>1 | .0<br>-    | .0<br>- | .0<br>- | 32.8<br>192                  | 1 |
| Primaria incompleta                   | P<br>62                           | 8.1<br>195 | 9.7<br>197 | 35.5<br>140 | 45.7<br>61  | 59.0<br>61  | 84.6<br>13 | 100.0<br>6 | 100.0<br>2 | .0<br>- | .0<br>- | 31.5<br>676                  | 3 |
| Primaria completa                     | P<br>35                           | 5.7<br>108 | 6.5<br>88  | 34.1<br>56  | 44.6<br>14  | 71.4<br>14  | 66.7<br>3  | .0<br>-    | .0<br>-    | .0<br>- | .0<br>- | 25.0<br>304                  | 4 |
| Secundaria o Prevocacional incompleta | P<br>11                           | .0<br>33   | 3.0<br>33  | 48.0<br>25  | 37.5<br>8   | 100.0<br>1  | 100.0<br>1 | .0<br>-    | .0<br>-    | .0<br>- | .0<br>- | 22.8<br>79                   | 2 |
| Secundaria o Prevocacional completa   | P<br>11                           | .0<br>78   | 7.7<br>35  | 54.3<br>35  | 60.0<br>5   | 100.0<br>3  | 100.0<br>2 | .0<br>-    | .0<br>-    | .0<br>- | .0<br>- | 24.6<br>134                  | 2 |
| Preparatoria o Vocacional Incompleta  | P<br>4                            | .0<br>3    | .0<br>3    | 50.0<br>2   | 33.3<br>3   | .0<br>-     | .0<br>-    | .0<br>-    | .0<br>-    | .0<br>- | .0<br>- | 16.7<br>12                   | - |
| Preparatoria o Vocacional completa    | P<br>5                            | .0<br>16   | 6.3<br>10  | 40.0<br>10  | 100.0<br>1  | .0<br>-     | .0<br>-    | .0<br>-    | .0<br>-    | .0<br>- | .0<br>- | 18.8<br>32                   | 1 |
| Universidad o Postgrado               | P<br>6                            | .0<br>7    | .0<br>7    | 50.0<br>2   | .0<br>-     | .0<br>-     | .0<br>-    | .0<br>-    | .0<br>-    | .0<br>- | .0<br>- | 6.7<br>15                    | - |
| TOTAL                                 | P<br>151                          | 5.3<br>491 | 8.1<br>422 | 38.6<br>245 | 44.5<br>101 | 61.4<br>101 | 84.0<br>25 | 100.0<br>7 | 100.0<br>2 | .0<br>- | .0<br>- | 28.5<br>1,444                | - |
| N.S. hijos deseados                   | 2                                 | 5          |            | 1           | 1           | -           | -          | -          | -          | -       | -       | 13                           | - |

(Continúa)



CUADRO 3.1.3 A  
 PORCENTAJE DE MUJERES "FERTILES" ACTUALMENTE UNIDAS QUE NO DESEAN MAS HIJOS, SEGUN NUMERO DE HIJOS ACTUALMENTE VIVOS (INCLUYE EL EMBARAZO ACTUAL), NIVEL DE ESCOLARIDAD Y EDAD ACTUAL

| NIVEL DE ESCOLARIDAD                  | NUMERO DE HIJOS ACTUALMENTE VIVOS |      |       |       |       |       |       |       |       |       | TOTAL N.S. hijos deseados |   |
|---------------------------------------|-----------------------------------|------|-------|-------|-------|-------|-------|-------|-------|-------|---------------------------|---|
|                                       | 0                                 | 1    | 2     | 3     | 4     | 5     | 6     | 7     | 8     | 9+    |                           |   |
| <b>EDAD ACTUAL 25-34</b>              |                                   |      |       |       |       |       |       |       |       |       |                           |   |
| Ningún año                            | 18.2                              | 11   | 20    | 52    | 71    | 83    | 86.5  | 86.1  | 91.7  | 92.3  | 65.2                      | - |
| Primaria incompleta                   | 16.7                              | 12.2 | 39.0  | 52.4  | 68.2  | 73.9  | 74.0  | 85.0  | 90.0  | 85.9  | 65.8                      | - |
| Primaria completa                     | 12.5                              | 12.0 | 38.3  | 57.1  | 72.0  | 79.2  | 85.2  | 100.0 | 100.0 | 80.0  | 58.8                      | - |
| Secundaria o Prevocacional incompleta | 11.1                              | 11.1 | 55.6  | 64.5  | 93.8  | 83.3  | 100.0 | 100.0 | 100.0 | 100.0 | 53.7                      | - |
| Secundaria o Prevocacional completa   | 9                                 | 27   | 54    | 39    | 32    | 6     | 2     | 0     | 0     | 0     | 170                       | - |
| Preparatoria o Vocacional incompleta  | 7.0                               | 1    | 50.0  | 75.0  | 100.0 | 0     | 0     | 0     | 0     | 0     | 57.1                      | - |
| Preparatoria o Vocacional completa    | 14.3                              | 14   | 46.4  | 46.2  | 88.9  | 100.0 | 0     | 0     | 0     | 0     | 44.9                      | - |
| Universidad o Postgrado               | 11                                | 11   | 13    | 1     | 0     | 0     | 0     | 0     | 0     | 0     | 24.2                      | - |
| <b>TOTAL</b>                          | 147                               | 147  | 445.6 | 553.9 | 692.6 | 753.8 | 777.8 | 802.6 | 917.8 | 857.7 | 66.7                      | - |
| <b>N.S. hijos deseados</b>            | 56                                | 147  | 312   | 360   | 378   | 306   | 203   | 125   | 61    | 49    | 1,997                     | - |

(Continúa)

CUADRO 3.1.3 A  
 PORCENTAJE DE MUJERES "FERTILES" ACTUALMENTE UNIDAS QUE NO DESEAN MAS HIJOS, SEGUN NUMERO DE HIJOS ACTUALMENTE VIVOS (INCLUYE EL EMBARAZO ACTUAL), NIVEL DE ESCOLARIDAD Y EDAD ACTUAL

| NIVEL DE ESCOLARIDAD                      | EDAD ACTUAL 35-44 | NUMERO DE HIJOS ACTUALMENTE VIVOS |      |       |       |      |       |       |       |       |       | TOTAL N.S. hijos deseados |   |
|---|-------------------|-----------------------------------|------|-------|-------|------|-------|-------|-------|-------|-------|---------------------------|---|
|   |                   | 0                                 | 1    | 2     | 3     | 4    | 5     | 6     | 7     | 8     | 9+    |                           |   |
| Ningún año                                | P                 | 66.7                              | 33.3 | 50.0  | 86.7  | 71.4 | 66.7  | 79.1  | 82.7  | 84.9  | 87.8  | 79.3                      | - |
|   | N                 | 3                                 | 3    | 14    | 15    | 28   | 42    | 43    | 52    | 53    | 90    | 343                       | 9 |
| Primaria Incompleta                       | P                 | 44.4                              | 38.5 | 42.1  | 57.1  | 68.6 | 78.5  | 84.4  | 89.6  | 91.4  | 94.5  | 82.1                      | - |
|   | N                 | 9                                 | 13   | 19    | 35    | 51   | 65    | 90    | 96    | 81    | 145   | 604                       | 8 |
| Primaria completa                         | P                 | 33.3                              | .0   | 55.6  | 64.3  | 77.8 | 78.9  | 100.0 | 81.8  | 100.0 | 100.0 | 80.8                      | - |
|   | N                 | 3                                 | 3    | 9     | 14    | 18   | 19    | 24    | 11    | 8     | 16    | 125                       | 2 |
| Secundaria o Prevo-<br>cional incompleta  | P                 | 33.3                              | 50.0 | 57.1  | 70.0  | 90.9 | 87.5  | 60.0  | 100.0 | 75.0  | 100.0 | 77.0                      | - |
|   | N                 | 3                                 | 2    | 7     | 10    | 11   | 16    | 10    | 7     | 4     | 4     | 74                        | - |
| Secundaria o Prevo-<br>cional completa    | P                 | .0                                | .0   | 66.7  | 85.7  | 70.0 | 100.0 | 83.3  | 100.0 | 100.0 | 100.0 | 81.3                      | - |
|   | N                 | 1                                 | 1    | 12    | 14    | 10   | 11    | 6     | 6     | 1     | 2     | 64                        | - |
| Preparatoria o Voca-<br>cional incompleta | P                 | .0                                | .0   | .0    | .0    | .0   | .0    | .0    | .0    | .0    | 100.0 | 100.0                     | - |
|   | N                 | -                                 | -    | -     | -     | -    | -     | -     | -     | -     | 1     | 1                         | - |
| Preparatoria o Voca-<br>cional completa   | P                 | .0                                | .0   | 66.7  | 100.0 | 80.0 | .0    | 100.0 | 100.0 | 100.0 | 100.0 | 78.9                      | - |
|   | N                 | -                                 | 2    | 3     | 2     | 5    | -     | 4     | 1     | 1     | 1     | 19                        | 1 |
| Universidad o Post-<br>grado              | P                 | 40.0                              | .0   | 100.0 | 100.0 | .0   | 100.0 | 100.0 | .0    | .0    | 100.0 | 68.8                      | - |
|   | N                 | 5                                 | 2    | 2     | 4     | -    | 1     | 1     | -     | -     | 1     | 16                        | - |
| TOTAL                                     | P                 | 41.7                              | 26.9 | 54.5  | 71.3  | 73.2 | 77.9  | 84.3  | 87.9  | 89.2  | 92.7  | 80.7                      | - |
|   | N                 | 24                                | 26   | 66    | 94    | 123  | 154   | 178   | 173   | 148   | 260   | 1,246                     | - |
| N.S. hijos deseados                       |                   | -                                 | 2    | 2     | 5     | 1    | 1     | -     | 2     | 3     | 4     | 20                        | - |

(Continúa)



CUADRO 3.1.3 B  
 PORCENTAJE DE MUJERES "FERTILES" ACTUALMENTE UNIDAS QUE NO DESEAN MAS HIJOS SEGUN EL NUMERO DE HIJOS ACTUALMENTE VIVOS (INCLUYE EL EMBARAZO ACTUAL), REGION DE RESIDENCIA Y EDAD ACTUAL

| EDAD ACTUAL          | NUMERO DE HIJOS ACTUALMENTE VIVOS |     |     |     |     |     |     |     |     |     |     | TOTAL N.S. hijos deseados |    |
|----------------------|-----------------------------------|-----|-----|-----|-----|-----|-----|-----|-----|-----|-----|---------------------------|----|
|                      | TOTAL                             | 0   | 1   | 2   | 3   | 4   | 5   | 6   | 7   | 8   | 9+  |                           |    |
| REGION DE RESIDENCIA |                                   |     |     |     |     |     |     |     |     |     |     |                           |    |
| Noroeste             | P                                 | 12  | 69  | 85  | 48  | 49  | 36  | 33  | 35  | 20  | 39  | 50.9                      | 2  |
|                      | N                                 | 12  | 69  | 85  | 48  | 49  | 36  | 33  | 35  | 20  | 39  | 426                       |    |
| Noreste              | P                                 | 21  | 39  | 51  | 49  | 47  | 43  | 27  | 21  | 11  | 28  | 51.9                      | 3  |
|                      | N                                 | 21  | 39  | 51  | 49  | 47  | 43  | 27  | 21  | 11  | 28  | 337                       |    |
| Norte                | P                                 | 29  | 76  | 91  | 84  | 74  | 57  | 57  | 35  | 28  | 44  | 53.4                      | 8  |
|                      | N                                 | 29  | 76  | 91  | 84  | 74  | 57  | 57  | 35  | 28  | 44  | 575                       |    |
| Occidental           | P                                 | 30  | 79  | 100 | 102 | 89  | 75  | 61  | 63  | 46  | 81  | 55.6                      | 10 |
|                      | N                                 | 30  | 79  | 100 | 102 | 89  | 75  | 61  | 63  | 46  | 81  | 726                       |    |
| Centro               | P                                 | 95  | 292 | 336 | 305 | 265 | 193 | 154 | 112 | 83  | 110 | 58.2                      | 17 |
|                      | N                                 | 95  | 292 | 336 | 305 | 265 | 193 | 154 | 112 | 83  | 110 | 1,925                     |    |
| Golfo                | P                                 | 23  | 52  | 48  | 39  | 48  | 37  | 22  | 14  | 16  | 11  | 62.6                      | 5  |
|                      | N                                 | 23  | 52  | 48  | 39  | 48  | 37  | 22  | 14  | 16  | 11  | 310                       |    |
| Sureste              | P                                 | 4   | 10  | 26  | 20  | 13  | 16  | 10  | 7   | 4   | 8   | 63.8                      | -  |
|                      | N                                 | 4   | 10  | 26  | 20  | 13  | 16  | 10  | 7   | 4   | 8   | 116                       |    |
| Pacifico Sur         | P                                 | 21  | 53  | 70  | 65  | 56  | 57  | 44  | 34  | 28  | 40  | 63.7                      | 4  |
|                      | N                                 | 21  | 53  | 70  | 65  | 56  | 57  | 44  | 34  | 28  | 40  | 468                       |    |
| TOTAL                | P                                 | 235 | 670 | 805 | 712 | 621 | 514 | 408 | 321 | 234 | 361 | 57.1                      | -  |
|                      | N                                 | 235 | 670 | 805 | 712 | 621 | 514 | 408 | 321 | 234 | 361 | 4,883                     |    |
| N.S. hijos deseados  |                                   | 2   | 8   | 6   | 8   | 7   | 5   | 2   | 3   | 3   | 5   | 49                        | -  |

(Continúa)

CUADRO 3.1.3 B  
 PORCENTAJE DE MUJERES "FERTILES" ACTUALMENTE UNIDAS QUE NO DESEAN MAS HIJOS, SEGUN EL NUMERO DE HIJOS ACTUALMENTE VIVOS (INCLUYE EL EMBARAZO ACTUAL), REGION DE RESIDENCIA Y EDAD ACTUAL

| EDAD ACTUAL 15-24           | NUMERO DE HIJOS ACTUALMENTE VIVOS |            |             |             |             |            |            |            |         |         | TOTAL         | N.S. hijos<br>deseados |
|-----------------------------|-----------------------------------|------------|-------------|-------------|-------------|------------|------------|------------|---------|---------|---------------|------------------------|
|                             | 0                                 | 1          | 2           | 3           | 4           | 5          | 6          | 7          | 8       | 9+      |               |                        |
| <b>REGION DE RESIDENCIA</b> |                                   |            |             |             |             |            |            |            |         |         |               |                        |
| Noroeste                    | P<br>.0<br>6                      | 4.3<br>47  | 25.6<br>43  | 34.8<br>23  | 83.3<br>6   | 100.0<br>2 | .0<br>-    | 100.0<br>2 | .0<br>- | .0<br>- | 23.3<br>129   | -<br>1                 |
| Noreste                     | P<br>.0<br>13                     | 7.7<br>26  | 27.8<br>18  | 26.3<br>19  | 28.6<br>7   | 100.0<br>2 | .0<br>-    | 100.0<br>2 | .0<br>- | .0<br>- | 20.7<br>87    | -<br>1                 |
| Norte                       | P<br>.0<br>20                     | 8.8<br>57  | 33.3<br>51  | 44.1<br>34  | 73.3<br>15  | 75.0<br>4  | .0<br>-    | .0<br>-    | .0<br>- | .0<br>- | 28.2<br>181   | -<br>2                 |
| Occidental                  | P<br>4.3<br>23                    | 7.8<br>64  | 34.0<br>53  | 39.5<br>38  | 50.0<br>16  | 80.0<br>5  | 100.0<br>1 | .0<br>-    | .0<br>- | .0<br>- | 26.0<br>200   | -<br>1                 |
| Centro                      | P<br>5.2<br>58                    | 9.2<br>207 | 39.0<br>164 | 45.2<br>84  | 48.6<br>35  | 87.5<br>8  | 100.0<br>4 | .0<br>-    | .0<br>- | .0<br>- | 27.1<br>560   | -<br>7                 |
| Golfo                       | P<br>26.7<br>15                   | 14.0<br>43 | 53.3<br>30  | 68.8<br>16  | 100.0<br>8  | 100.0<br>1 | .0<br>-    | .0<br>-    | .0<br>- | .0<br>- | 40.7<br>113   | -<br>-                 |
| Sureste                     | P<br>.0<br>2                      | .0<br>4    | 61.5<br>13  | 16.7<br>6   | 100.0<br>3  | .0<br>1    | .0<br>-    | .0<br>-    | .0<br>- | .0<br>- | 41.4<br>29    | -<br>-                 |
| Pacifico Sur                | P<br>.0<br>14                     | 2.3<br>43  | 48.0<br>50  | 64.0<br>25  | 72.7<br>11  | 100.0<br>2 | .0<br>-    | .0<br>-    | .0<br>- | .0<br>- | 35.2<br>145   | -<br>1                 |
| <b>TOTAL</b>                | P<br>5.3<br>151                   | 8.1<br>491 | 38.6<br>422 | 44.5<br>245 | 61.4<br>101 | 84.0<br>25 | 100.0<br>7 | 100.0<br>2 | .0<br>- | .0<br>- | 28.5<br>1,444 | -<br>-                 |
| <b>N.S. hijos deseados</b>  | 2                                 | 5          | 4           | 1           | 1           | -          | -          | -          | -       | -       | 13            | -                      |

(Continúa)

CUADRO 3.1.3 B

PORCENTAJE DE MUJERES "FERTILES" ACTUALMENTE UNIDAS QUE NO DESEAN MAS HIJOS, SEGUN EL NUMERO DE HIJOS ACTUALMENTE VIVOS (INCLUYE EL EMBARAZO ACTUAL), REGION DE RESIDENCIA Y EDAD ACTUAL

|                      |   | NUMERO DE HIJOS ACTUALMENTE VIVOS |      |      |      |       |      |       |       |       |       | TOTAL N.S. hijos<br>deseados |   |
|----------------------|---|-----------------------------------|------|------|------|-------|------|-------|-------|-------|-------|------------------------------|---|
| EDAD ACTUAL 25-34    |   | 0                                 | 1    | 2    | 3    | 4     | 5    | 6     | 7     | 8     | 9+    |                              |   |
| REGION DE RESIDENCIA |   |                                   |      |      |      |       |      |       |       |       |       |                              |   |
| Noroeste             | P | .0                                | 6.3  | 30.3 | 47.6 | 40.0  | 69.6 | 80.0  | 100.0 | 100.0 | 88.9  | 51.9                         | - |
|                      | N | 5                                 | 16   | 33   | 21   | 20    | 23   | 20    | 10    | 5     | 9     | 162                          | 1 |
| Noreste              | P | .0                                | .0   | 53.8 | 45.5 | 69.2  | 68.8 | 66.7  | 85.7  | 100.0 | 100.0 | 57.4                         | - |
|                      | N | 4                                 | 10   | 26   | 22   | 26    | 16   | 18    | 7     | 1     | 6     | 136                          | - |
| Norte                | P | .0                                | 7.1  | 37.5 | 50.0 | 74.4  | 62.5 | 68.8  | 75.0  | 100.0 | 50.0  | 56.9                         | - |
|                      | N | 5                                 | 14   | 32   | 40   | 43    | 40   | 32    | 12    | 8     | 6     | 232                          | 5 |
| Occidental           | P | 25.0                              | 7.7  | 37.5 | 32.7 | 56.3  | 77.4 | 66.7  | 82.8  | 87.5  | 76.9  | 56.9                         | - |
|                      | N | 4                                 | 13   | 40   | 52   | 64    | 53   | 27    | 29    | 16    | 13    | 311                          | 4 |
| Centro               | P | 3.7                               | 13.7 | 51.4 | 62.7 | 78.4  | 73.3 | 78.9  | 88.9  | 87.5  | 100.0 | 62.9                         | - |
|                      | N | 27                                | 73   | 144  | 161  | 162   | 105  | 71    | 45    | 24    | 9     | 821                          | 3 |
| Golfo                | P | 40.0                              | 42.9 | 33.3 | 52.4 | 68.0  | 87.5 | 90.0  | 66.7  | 100.0 | 100.0 | 65.8                         | - |
|                      | N | 5                                 | 7    | 12   | 21   | 25    | 24   | 10    | 6     | 3     | 1     | 114                          | 2 |
| Sureste              | P | .0                                | 25.0 | 33.3 | 38.5 | 100.0 | 87.5 | 100.0 | 100.0 | 100.0 | 100.0 | 62.3                         | - |
|                      | N | 2                                 | 4    | 9    | 13   | 7     | 8    | 5     | 3     | 1     | 1     | 53                           | - |
| Pacífico Sur         | P | .0                                | .0   | 43.8 | 66.7 | 58.1  | 91.9 | 100.0 | 84.6  | 100.0 | 100.0 | 69.6                         | - |
|                      | N | 4                                 | 10   | 16   | 30   | 31    | 37   | 20    | 13    | 3     | 4     | 168                          | 1 |
| TOTAL                | P | 7.1                               | 11.6 | 44.6 | 53.9 | 69.6  | 75.8 | 77.8  | 85.6  | 91.8  | 85.7  | 60.7                         | - |
|                      | N | 56                                | 147  | 312  | 360  | 378   | 306  | 203   | 125   | 61    | 49    | 1,997                        | - |
| N.S. hijos deseados  |   | -                                 | 1    | -    | 2    | 5     | 4    | 2     | 1     | -     | 1     | 16                           | - |

(Continúa)

CUADRO 3.1.3 B  
 PORCENTAJE DE MUJERES "FERTILES" ACTUALMENTE UNIDAS QUE NO DESEAN MAS HIJOS, SEGUN EL NUMERO DE HIJOS ACTUALMENTE VIVOS (INCLUYE EL EMBARAZO ACTUAL), REGION DE RESIDENCIA Y EDAD ACTUAL

| EDAD ACTUAL 35-44    | NUMERO DE HIJOS ACTUALMENTE VIVOS |      |      |      |       |       |       |       |       |       | TOTAL N.S. hijos<br>deseados |   |
|----------------------|-----------------------------------|------|------|------|-------|-------|-------|-------|-------|-------|------------------------------|---|
|                      | 0                                 | 1    | 2    | 3    | 4     | 5     | 6     | 7     | 8     | 9+    |                              |   |
| REGION DE RESIDENCIA |                                   |      |      |      |       |       |       |       |       |       |                              |   |
| Noroeste             | P<br>.0                           | 33.3 | 28.6 | 75.0 | 57.9  | 70.0  | 75.0  | 90.0  | 76.9  | 100.0 | 75.4                         | - |
|                      | N                                 | -    | 6    | 7    | 4     | 19    | 12    | 20    | 13    | 27    | 118                          | - |
| Noreste              | P                                 | 25.0 | .0   | 42.9 | 71.4  | 70.0  | 66.7  | 92.9  | 66.7  | 88.9  | 69.1                         | - |
|                      | N                                 | 4    | 2    | 7    | 7     | 10    | 6     | 14    | 9     | 18    | 97                           | 2 |
| Norte                | P                                 | 25.0 | 33.3 | 37.5 | 50.0  | 56.3  | 81.8  | 81.0  | 94.4  | 93.5  | 76.8                         | - |
|                      | N                                 | 4    | 3    | 8    | 8     | 16    | 22    | 21    | 18    | 31    | 142                          | 1 |
| Occidental           | P                                 | 50.0 | .0   | 33.3 | 70.0  | 37.5  | 74.2  | 78.6  | 92.3  | 96.4  | 81.4                         | - |
|                      | N                                 | 2    | 2    | 6    | 10    | 8     | 31    | 28    | 26    | 56    | 183                          | 5 |
| Centro               | P                                 | 62.5 | 30.0 | 73.1 | 73.1  | 85.4  | 86.6  | 90.0  | 89.6  | 89.3  | 83.1                         | - |
|                      | N                                 | 8    | 10   | 26   | 52    | 41    | 67    | 60    | 48    | 84    | 462                          | 7 |
| Golfo                | P                                 | 33.3 | 50.0 | 66.7 | 100.0 | 83.3  | 100.0 | 100.0 | 100.0 | 87.5  | 88.4                         | - |
|                      | N                                 | 3    | 2    | 6    | 2     | 12    | 9     | 7     | 8     | 8     | 69                           | 3 |
| Sureste              | P                                 | .0   | .0   | 50.0 | .0    | 100.0 | 71.4  | 100.0 | 100.0 | 100.0 | 83.9                         | - |
|                      | N                                 | -    | 1    | 2    | 1     | 3     | 7     | 3     | 3     | 6     | 31                           | - |
| Pacifico Sur         | P                                 | 33.3 | .0   | 50.0 | 80.0  | 85.7  | 91.3  | 90.0  | 91.3  | 90.0  | 83.3                         | - |
|                      | N                                 | 3    | -    | 4    | 10    | 14    | 23    | 20    | 23    | 30    | 144                          | 2 |
| TOTAL                | P                                 | 41.7 | 26.9 | 54.5 | 71.3  | 73.2  | 84.3  | 87.9  | 89.2  | 92.7  | 80.7                         | - |
|                      | N                                 | 24   | 26   | 66   | 94    | 123   | 178   | 173   | 148   | 260   | 1,246                        | - |
| N.S. hijos deseados  |                                   | -    | 2    | 2    | 5     | 1     | -     | 2     | 3     | 4     | 20                           | - |

(Continúa)

CUADRO 3.1.3 B

PORCENTAJE DE MUJERES "FERTILES" ACTUALMENTE UNIDAS QUE NO DESEAN MAS HIJOS, SEGUN EL NUMERO DE HIJOS ACTUALMENTE VIVOS ( INCLUYE EL EMBARAZO ACTUAL), REGION DE RESIDENCIA Y EDAD ACTUAL

NUMERO DE HIJOS ACTUALMENTE VIVOS

| EDAD ACTUAL 45-49    |   | 0     | 1     | 2     | 3     | 4     | 5     | 6     | 7     | 8     | 9+    | TOTAL N.S. hijos<br>deseados |   |
|----------------------|---|-------|-------|-------|-------|-------|-------|-------|-------|-------|-------|------------------------------|---|
| REGION DE RESIDENCIA |   |       |       |       |       |       |       |       |       |       |       |                              |   |
| Noroeste             | P | .0    | .0    | 50.0  | .0    | 100.0 | 100.0 | 100.0 | 100.0 | 50.0  | 100.0 | 82.4                         | - |
|                      | N | 1     | -     | 2     | -     | 4     | 1     | 1     | 3     | 2     | 3     | 17                           | - |
| Noreste              | P | .0    | 100.0 | .0    | .0    | 75.0  | 60.0  | 100.0 | .0    | .0    | 100.0 | 70.6                         | - |
|                      | N | -     | 1     | -     | 1     | 4     | 5     | 1     | -     | 1     | 4     | 17                           | - |
| Norte                | P | .0    | 50.0  | .0    | 100.0 | .0    | 100.0 | 100.0 | 50.0  | 50.0  | 71.4  | 75.0                         | - |
|                      | N | -     | 2     | -     | 2     | -     | 2     | 3     | 2     | 2     | 7     | 20                           | - |
| Occidental           | P | 100.0 | .0    | 100.0 | 50.0  | 100.0 | 100.0 | 100.0 | 50.0  | 100.0 | 83.3  | 81.3                         | - |
|                      | N | 1     | -     | 1     | 2     | 1     | 3     | 2     | 6     | 4     | 12    | 32                           | - |
| Centro               | P | .0    | .0    | 50.0  | 100.0 | 71.4  | 85.7  | 83.3  | 85.7  | 90.9  | 94.1  | 82.9                         | - |
|                      | N | 2     | 2     | 2     | 8     | 7     | 14    | 12    | 7     | 11    | 17    | 82                           | - |
| Golfo                | P | .0    | .0    | .0    | .0    | 100.0 | 66.7  | .0    | 100.0 | 80.0  | 100.0 | 85.7                         | - |
|                      | N | -     | -     | -     | -     | 3     | 3     | -     | 1     | 5     | 2     | 14                           | - |
| Sureste              | P | .0    | 100.0 | .0    | .0    | .0    | .0    | .0    | 100.0 | .0    | 100.0 | 100.0                        | - |
|                      | N | -     | 1     | -     | -     | -     | -     | -     | 1     | -     | 1     | 3                            | - |
| Pacífico Sur         | P | .0    | .0    | .0    | .0    | .0    | 100.0 | 100.0 | 100.0 | 100.0 | 83.3  | 90.9                         | - |
|                      | N | -     | -     | -     | -     | -     | 1     | 1     | 1     | 2     | 6     | 11                           | - |
| TOTAL                | P | 25.0  | 50.0  | 60.0  | 84.6  | 84.2  | 82.8  | 90.0  | 76.2  | 81.5  | 88.5  | 81.6                         | - |
|                      | N | 4     | 6     | 5     | 13    | 19    | 29    | 20    | 21    | 27    | 52    | 196                          | - |
| N.S. hijos deseados  |   | -     | -     | -     | -     | -     | -     | -     | -     | -     | -     | -                            | - |

(Concluye)



CUADRO 3.1.3 C  
 PORCENTAJE DE MUJERES "FERTILES" ACTUALMENTE UNIDAS QUE NO DESEAN MAS HIJOS, SEGUN EL NUMERO DE HIJOS ACTUALMENTE VIVOS (INCLUYE EMBARAZO ACTUAL), TIPO DE LA LOCALIDAD DE RESIDENCIA Y EDAD ACTUAL

| GRUPOS DE EDAD                  | NUMERO DE HIJOS ACTUALMENTE VIVOS |      |      |      |      |      |       |       |       |       | TOTAL N.S. hijos<br>deseados |       |    |
|---------------------------------|-----------------------------------|------|------|------|------|------|-------|-------|-------|-------|------------------------------|-------|----|
|                                 | 0                                 | 1    | 2    | 3    | 4    | 5    | 6     | 7     | 8     | 9+    |                              |       |    |
| TOTAL                           | 9.3                               | 10.5 | 35.6 | 46.5 | 61.3 | 65.8 | 75.4  | 80.6  | 89.0  | 89.0  | 89.0                         | 54.9  | -  |
| TIPO DE LOCALIDAD DE RESIDENCIA |                                   |      |      |      |      |      |       |       |       |       |                              |       |    |
| - 2 500 habitantes              | P 9.3                             | 10.5 | 35.6 | 46.5 | 61.3 | 65.8 | 75.4  | 80.6  | 89.0  | 89.0  | 89.0                         | 54.9  | -  |
|                                 | N 97                              | 247  | 275  | 269  | 284  | 219  | 203   | 160   | 118   | 191   | 191                          | 2,063 | 28 |
| 2 500-19 999                    | P 5.3                             | 12.3 | 29.1 | 50.9 | 67.4 | 77.6 | 84.2  | 83.3  | 84.0  | 91.1  | 91.1                         | 55.7  | -  |
|                                 | N 19                              | 57   | 79   | 57   | 43   | 49   | 38    | 30    | 25    | 45    | 45                           | 44.2  | 6  |
| 20 000 y más                    | P 10.9                            | 9.3  | 48.8 | 58.8 | 77.6 | 87.4 | 88.6  | 93.9  | 90.3  | 94.4  | 94.4                         | 59.3  | -  |
|                                 | N 119                             | 366  | 451  | 386  | 294  | 246  | 167   | 131   | 93    | 125   | 125                          | 2,378 | 15 |
| TOTAL                           | P 9.8                             | 10.0 | 42.4 | 53.5 | 69.4 | 77.2 | 81.6  | 86.3  | 89.0  | 91.1  | 91.1                         | 57.1  | -  |
|                                 | N 235                             | 670  | 805  | 712  | 621  | 514  | 408   | 321   | 236   | 361   | 361                          | 4,883 | -  |
| N.S. hijos deseados             | 2                                 | 8    | 6    | 8    | 7    | 5    | 2     | 3     | 3     | 5     | 5                            | 49    | -  |
| 15-24                           |                                   |      |      |      |      |      |       |       |       |       |                              |       |    |
| TIPO DE LOCALIDAD DE RESIDENCIA |                                   |      |      |      |      |      |       |       |       |       |                              |       |    |
| - 2 500 habitantes              | P 8.5                             | 8.7  | 33.7 | 34.7 | 57.6 | 90.9 | 100.0 | 100.0 | 100.0 | 100.0 | 100.0                        | 27.2  | -  |
|                                 | N 71                              | 206  | 178  | 118  | 66   | 11   | 4     | 1     | -     | -     | -                            | 655   | 4  |
| 2 500-19 999                    | P .0                              | 9.5  | 30.0 | 57.1 | 33.3 | 0    | 0     | 0     | 0     | 0     | 0                            | 26.4  | -  |
|                                 | N 13                              | 42   | 60   | 28   | 3    | 2    | -     | -     | -     | -     | -                            | 16.8  | 3  |
| 20 000 y más                    | P 3.0                             | 7.4  | 46.2 | 52.5 | 71.9 | 91.7 | 100.0 | 100.0 | 100.0 | 100.0 | 100.0                        | 30.4  | -  |
|                                 | N 67                              | 243  | 184  | 99   | 32   | 12   | 3     | 1     | -     | -     | -                            | 64.1  | 6  |
| TOTAL                           | P 5.3                             | 8.1  | 38.6 | 44.5 | 61.4 | 84.0 | 100.0 | 100.0 | 100.0 | 100.0 | 100.0                        | 28.5  | -  |
|                                 | N 151                             | 491  | 422  | 245  | 101  | 25   | 7     | 2     | -     | -     | -                            | 1,444 | -  |
| N.S. hijos deseados             | 2                                 | 5    | 4    | 1    | 1    | -    | -     | -     | -     | -     | -                            | 13    | -  |
| 25-34                           |                                   |      |      |      |      |      |       |       |       |       |                              |       |    |
| TIPO DE LOCALIDAD DE RESIDENCIA |                                   |      |      |      |      |      |       |       |       |       |                              |       |    |
| 2 500 habitantes                | P 5.9                             | 17.6 | 39.0 | 50.8 | 60.8 | 66.2 | 70.9  | 80.3  | 82.8  | 92.0  | 92.0                         | 59.6  | -  |
|                                 | N 17                              | 34   | 82   | 122  | 166  | 139  | 110   | 61    | 29    | 25    | 25                           | 785   | 11 |
| 2 500 19 999                    | P .0                              | 15.4 | 25.0 | 46.2 | 72.7 | 82.4 | 85.0  | 81.3  | 100.0 | 77.8  | 77.8                         | 64.4  | -  |
|                                 | N 3                               | 13   | 16   | 26   | 33   | 34   | 20    | 16    | 7     | 9     | 9                            | 177   | 3  |
| 20 000 y más                    | P 8.3                             | 9.0  | 48.1 | 56.6 | 77.1 | 84.2 | 86.3  | 93.8  | 100.0 | 80.0  | 80.0                         | 60.9  | -  |
|                                 | N 36                              | 100  | 214  | 212  | 179  | 133  | 73    | 48    | 25    | 15    | 15                           | 1,035 | 2  |
| TOTAL                           | P 7.1                             | 11.6 | 44.6 | 53.9 | 69.6 | 75.8 | 77.8  | 85.6  | 91.8  | 85.7  | 85.7                         | 60.7  | -  |
|                                 | N 56                              | 147  | 312  | 360  | 378  | 306  | 203   | 125   | 61    | 49    | 49                           | 1,997 | -  |
| N.S. hijos deseados             | -                                 | 1    | -    | 2    | 5    | 4    | 2     | 1     | -     | 1     | 1                            | 16    | -  |

(Continúa)

CUADRO 3.1.3 C  
 PORCENTAJE DE MUJERES "FERTILES" ACTUALMENTE UNIDAS QUE NO DESEAN MAS HIJOS, SEGUN EL NUMERO DE HIJOS  
 ACTUALMENTE VIVOS (INCLUYE EMBARAZO ACTUAL), TIPO DE LA LOCALIDAD DE RESIDENCIA Y EDAD ACTUAL

| GRUPOS DE EDAD<br>35-44                | NUMERO DE HIJOS ACTUALMENTE VIVOS |      |       |       |      |       |       |      |      |       | TOTAL N.S. hijos<br>deseados |    |
|--|-----------------------------------|------|-------|-------|------|-------|-------|------|------|-------|------------------------------|----|
|  | 0                                 | 1    | 2     | 3     | 4    | 5     | 6     | 7    | 8    | 9+    |                              |    |
| <b>TIPO DE LOCALIDAD DE RESIDENCIA</b> |                                   |      |       |       |      |       |       |      |      |       |                              |    |
| <b>- 2 500 habitantes</b>              |                                   |      |       |       |      |       |       |      |      |       |                              |    |
| P                                      | 28.6                              | 28.6 | 36.4  | 75.0  | 67.4 | 61.0  | 79.5  | 81.1 | 90.7 | 88.6  | 78.2                         | -  |
| N                                      | 7                                 | 7    | 11    | 28    | 46   | 59    | 78    | 90   | 75   | 140   | 541                          | 13 |
| <b>2 500-19 999</b>                    |                                   |      |       |       |      |       |       |      |      |       |                              |    |
| P                                      | 50.0                              | 50.0 | 33.3  | .0    | 57.1 | 72.7  | 83.3  | 90.0 | 77.8 | 93.5  | 78.8                         | -  |
| N                                      | 2                                 | 2    | 3     | 2     | 7    | 11    | 18    | 10   | 18   | 31    | 104                          | -  |
| <b>20 000 y más</b>                    |                                   |      |       |       |      |       |       |      |      |       |                              |    |
| P                                      | 46.7                              | 23.5 | 59.6  | 71.9  | 78.6 | 90.5  | 89.0  | 95.9 | 90.9 | 98.9  | 83.2                         | -  |
| N                                      | 15                                | 17   | 52    | 64    | 70   | 84    | 82    | 73   | 55   | 89    | 601                          | 7  |
| <b>TOTAL</b>                           |                                   |      |       |       |      |       |       |      |      |       |                              |    |
| P                                      | 41.7                              | 26.9 | 54.5  | 71.3  | 73.2 | 77.9  | 84.3  | 87.9 | 89.2 | 92.7  | 80.7                         | -  |
| N                                      | 24                                | 26   | 66    | 94    | 123  | 154   | 178   | 173  | 148  | 260   | 1,246                        | -  |
| <b>N.S. hijos deseados</b>             |                                   |      |       |       |      |       |       |      |      |       |                              |    |
|  | -                                 | 2    | 2     | 5     | 1    | 1     | -     | 2    | 3    | 4     | 20                           | -  |
| <b>TIPO DE LOCALIDAD DE RESIDENCIA</b> |                                   |      |       |       |      |       |       |      |      |       |                              |    |
| <b>- 2 500 habitantes</b>              |                                   |      |       |       |      |       |       |      |      |       |                              |    |
| P                                      | .0                                | .0   | 50.0  | 100.0 | 66.7 | 60.0  | 81.8  | 75.0 | 92.9 | 88.5  | 78.0                         | -  |
| N                                      | 2                                 | -    | 4     | 1     | 6    | 10    | 11    | 8    | 14   | 26    | 82                           | -  |
| <b>2 500-19 999</b>                    |                                   |      |       |       |      |       |       |      |      |       |                              |    |
| P                                      | .0                                | .0   | .0    | 100.0 | .0   | 100.0 | .0    | 75.0 | .0   | 100.0 | 84.6                         | -  |
| N                                      | 1                                 | -    | -     | 1     | -    | 2     | -     | 4    | -    | 5     | 13                           | -  |
| <b>20 000 y más</b>                    |                                   |      |       |       |      |       |       |      |      |       |                              |    |
| P                                      | 100.0                             | 50.0 | 100.0 | 81.8  | 92.3 | 94.1  | 100.0 | 77.8 | 69.2 | 85.7  | 84.2                         | -  |
| N                                      | 1                                 | 6    | 1     | 11    | 13   | 17    | 9     | 9    | 13   | 21    | 101                          | -  |
| <b>TOTAL</b>                           |                                   |      |       |       |      |       |       |      |      |       |                              |    |
| P                                      | 25.0                              | 50.0 | 60.0  | 84.6  | 84.2 | 82.8  | 90.0  | 76.2 | 81.5 | 88.5  | 81.6                         | -  |
| N                                      | 4                                 | 6    | 5     | 13    | 19   | 29    | 20    | 21   | 27   | 52    | 196                          | -  |
| <b>N.S. hijos deseados</b>             |                                   |      |       |       |      |       |       |      |      |       |                              |    |
|  | -                                 | -    | -     | -     | -    | -     | -     | -    | -    | -     | -                            | -  |

(Concluye)

CUADRO 3.1.3 D  
 PORCENTAJE DE MUJERES "FERTILES" ACTUALMENTE UNIDAS QUE NO DESEAN MAS HIJOS, SEGUN EL NUMERO DE HIJOS  
 ACTUALMENTE VIVOS (INCLUYE EL EMBARAZO ACTUAL), TAMAÑO DE LA LOCALIDAD DE RESIDENCIA Y EDAD ACTUAL

| GRUPOS DE EDAD                       | NUMERO DE HIJOS ACTUALMENTE VIVOS |      |      |      |      |      |       |       |       |       | TOTAL | N.S. hijos<br>deseados |      |   |
|--------------------------------------|-----------------------------------|------|------|------|------|------|-------|-------|-------|-------|-------|------------------------|------|---|
|                                      | 0                                 | 1    | 2    | 3    | 4    | 5    | 6     | 7     | 8     | 9+    |       |                        |      |   |
| TOTAL                                |                                   |      |      |      |      |      |       |       |       |       |       |                        |      |   |
| TAMAÑO DE LA LOCALIDAD DE RESIDENCIA |                                   |      |      |      |      |      |       |       |       |       |       |                        |      |   |
| - 2 500 habitantes                   | P                                 | 9.3  | 10.5 | 35.6 | 46.5 | 61.3 | 65.8  | 75.4  | 80.6  | 89.0  | 89.0  | 89.0                   | 54.9 | - |
|                                      | N                                 | 97   | 247  | 275  | 269  | 284  | 219   | 203   | 160   | 118   | 191   | 2,063                  | 28   | - |
| 2 500-19 999                         | P                                 | 5.3  | 12.3 | 29.1 | 50.9 | 67.4 | 77.6  | 84.2  | 83.3  | 84.0  | 91.1  | 55.7                   | -    | - |
|                                      | N                                 | 19   | 57   | 79   | 57   | 43   | 49    | 38    | 30    | 25    | 45    | 442                    | 6    | - |
| 20 000-499 999                       | P                                 | 8.0  | 9.9  | 41.4 | 56.8 | 74.6 | 84.3  | 84.0  | 89.8  | 85.7  | 92.1  | 57.5                   | -    | - |
|                                      | N                                 | 50   | 151  | 203  | 155  | 134  | 108   | 75    | 59    | 49    | 76    | 1,060                  | 4    | - |
| 500 000 y más                        | P                                 | 13.0 | 8.8  | 54.8 | 60.2 | 80.0 | 89.9  | 92.4  | 97.2  | 95.5  | 98.0  | 60.7                   | -    | - |
|                                      | N                                 | 69   | 215  | 248  | 231  | 160  | 138   | 92    | 72    | 44    | 49    | 1,318                  | 11   | - |
| TOTAL                                |                                   |      |      |      |      |      |       |       |       |       |       |                        |      |   |
|                                      | P                                 | 9.8  | 10.0 | 42.4 | 53.5 | 69.4 | 77.2  | 81.6  | 86.3  | 89.0  | 91.1  | 57.1                   | -    | - |
|                                      | N                                 | 235  | 670  | 805  | 712  | 621  | 514   | 408   | 321   | 236   | 361   | 4,883                  | -    | - |
| N.S. hijos deseados 15-24            |                                   |      |      |      |      |      |       |       |       |       |       |                        |      |   |
|                                      | P                                 | 2    | 8    | 6    | 8    | 7    | 5     | 2     | 3     | 3     | 5     | 49                     | -    | - |
|                                      | N                                 | 71   | 206  | 178  | 118  | 66   | 11    | 4     | 1     | -     | -     | 27.2                   | 4    | - |
| TAMAÑO DE LA LOCALIDAD DE RESIDENCIA |                                   |      |      |      |      |      |       |       |       |       |       |                        |      |   |
| - 2 500 habitantes                   | P                                 | 8.5  | 8.7  | 33.7 | 34.7 | 57.6 | 90.9  | 100.0 | 100.0 | 100.0 | 100.0 | 27.2                   | -    | - |
|                                      | N                                 | 71   | 206  | 178  | 118  | 66   | 11    | 4     | 1     | -     | -     | 655                    | 4    | - |
| 2 500-19 999                         | P                                 | 0    | 9.5  | 30.0 | 57.1 | 33.3 | 0     | 0     | 0     | 0     | 0     | 26.4                   | -    | - |
|                                      | N                                 | 13   | 42   | 60   | 28   | 3    | 2     | -     | -     | -     | -     | 148                    | 3    | - |
| 20 000-499 999                       | P                                 | 3.7  | 6.7  | 41.2 | 61.4 | 84.2 | 83.3  | 0     | 100.0 | 0     | 0     | 32.2                   | -    | - |
|                                      | N                                 | 27   | 104  | 85   | 44   | 19   | 6     | -     | 1     | -     | -     | 286                    | 1    | - |
| 500 000 y más                        | P                                 | 2.5  | 7.9  | 50.5 | 45.5 | 53.8 | 100.0 | 100.0 | 0     | 0     | 0     | 29.0                   | -    | - |
|                                      | N                                 | 40   | 139  | 99   | 55   | 13   | 6     | 3     | -     | -     | -     | 355                    | 5    | - |
| TOTAL                                |                                   |      |      |      |      |      |       |       |       |       |       |                        |      |   |
|                                      | P                                 | 5.3  | 8.1  | 38.6 | 44.5 | 61.4 | 84.0  | 100.0 | 100.0 | 0     | 0     | 28.5                   | -    | - |
|                                      | N                                 | 151  | 491  | 422  | 245  | 101  | 25    | 7     | 2     | -     | -     | 1,444                  | -    | - |
| N.S. hijos deseados                  |                                   |      |      |      |      |      |       |       |       |       |       |                        |      |   |
|                                      | P                                 | 2    | 5    | 4    | 1    | 1    | -     | -     | -     | -     | -     | 13                     | -    | - |
|                                      | N                                 | 71   | 206  | 178  | 118  | 66   | 11    | 4     | 1     | -     | -     | 655                    | 4    | - |

(Continúa)

CUADRO 3.1.3 D  
 PORCENTAJE DE MUJERES "FERTILES" ACTUALMENTE UNIDAS QUE NO DESEAN MAS HIJOS, SEGUN EL NUMERO DE HIJOS  
 ACTUALMENTE VIVOS (INCLUYE EL EMBARAZO ACTUAL), TAMANO DE LA LOCALIDAD DE RESIDENCIA Y EDAD ACTUAL

| GRUPOS DE EDAD                       | NUMERO DE HIJOS ACTUALMENTE VIVOS |      |      |      |      |      |      |       |       |       |       | TOTAL N.S. hijos<br>deseados |  |
|--------------------------------------|-----------------------------------|------|------|------|------|------|------|-------|-------|-------|-------|------------------------------|--|
|                                      | 0                                 | 1    | 2    | 3    | 4    | 5    | 6    | 7     | 8     | 9+    |       |                              |  |
| 25-34                                |                                   |      |      |      |      |      |      |       |       |       |       |                              |  |
| TAMAÑO DE LA LOCALIDAD DE RESIDENCIA |                                   |      |      |      |      |      |      |       |       |       |       |                              |  |
| - 2 500 habitantes                   | P<br>5.9                          | 17.6 | 39.0 | 50.8 | 60.8 | 66.2 | 70.9 | 80.3  | 82.8  | 92.0  | 59.6  |                              |  |
|                                      | N<br>17                           | 34   | 82   | 122  | 166  | 139  | 110  | 61    | 29    | 25    | 78.5  | 11                           |  |
| 2 500-19 999                         | P<br>.0                           | 15.4 | 25.0 | 46.2 | 72.7 | 82.4 | 85.0 | 81.3  | 100.0 | 77.8  | 64.4  |                              |  |
|                                      | N<br>3                            | 13   | 16   | 26   | 33   | 34   | 20   | 16    | 7     | 9     | 177   | 3                            |  |
| 20 000-499 999                       | P<br>11.1                         | 11.1 | 38.7 | 51.2 | 71.2 | 82.5 | 84.8 | 95.0  | 100.0 | 75.0  | 57.6  |                              |  |
|                                      | N<br>18                           | 36   | 93   | 86   | 73   | 63   | 33   | 20    | 9     | 12    | 44.3  | 1                            |  |
| 500 000 y más                        | P<br>5.6                          | 7.8  | 55.4 | 60.3 | 81.1 | 85.7 | 87.5 | 92.9  | 100.0 | 100.0 | 63.3  |                              |  |
|                                      | N<br>18                           | 64   | 121  | 126  | 106  | 70   | 40   | 28    | 16    | 3     | 59.2  | 1                            |  |
| TOTAL                                | P<br>7.1                          | 11.6 | 44.6 | 53.9 | 69.6 | 75.8 | 77.8 | 85.6  | 91.8  | 85.7  | 60.7  |                              |  |
|                                      | N<br>56                           | 147  | 312  | 360  | 378  | 306  | 203  | 125   | 61    | 49    | 1,997 |                              |  |
| N.S. hijos deseados 35-44            |                                   |      |      |      |      |      |      |       |       |       |       |                              |  |
| TAMAÑO DE LA LOCALIDAD DE RESIDENCIA |                                   |      |      |      |      |      |      |       |       |       |       |                              |  |
| - 2 500 habitantes                   | P<br>28.6                         | 28.6 | 36.4 | 75.0 | 67.4 | 61.0 | 79.5 | 81.1  | 90.7  | 88.6  | 78.2  |                              |  |
|                                      | N<br>7                            | 7    | 11   | 28   | 46   | 59   | 78   | 90    | 75    | 140   | 54.1  | 13                           |  |
| 2 500-19 999                         | P<br>50.0                         | 50.0 | 33.3 | .0   | 57.1 | 72.7 | 83.3 | 90.0  | 77.8  | 93.5  | 78.8  |                              |  |
|                                      | N<br>2                            | 2    | 3    | 2    | 7    | 11   | 18   | 10    | 18    | 31    | 104   |                              |  |
| 20 000-499 999                       | P<br>20.0                         | 28.6 | 52.0 | 68.2 | 75.0 | 87.1 | 81.6 | 90.6  | 87.9  | 98.1  | 80.1  |                              |  |
|                                      | N<br>5                            | 7    | 25   | 22   | 36   | 31   | 38   | 32    | 33    | 53    | 28.2  | 2                            |  |
| 500 000 y más                        | P<br>60.0                         | 20.0 | 66.7 | 73.8 | 82.4 | 92.5 | 95.5 | 100.0 | 95.5  | 100.0 | 85.9  |                              |  |
|                                      | N<br>10                           | 10   | 27   | 42   | 34   | 53   | 44   | 41    | 22    | 36    | 31.9  | 5                            |  |
| TOTAL                                | P<br>41.7                         | 26.9 | 54.5 | 71.3 | 73.2 | 77.9 | 84.3 | 87.9  | 89.2  | 92.7  | 80.7  |                              |  |
|                                      | N<br>26                           | 26   | 66   | 94   | 123  | 154  | 178  | 173   | 148   | 260   | 1,246 |                              |  |
| N.S. hijos deseados                  |                                   |      |      |      |      |      |      |       |       |       |       |                              |  |
|                                      |                                   | 2    | 2    | 5    | 1    | 1    | -    | 2     | 3     | 4     | 20    |                              |  |

CUADRO 3.1.3 D  
 PORCENTAJE DE MUJERES "FERTILES" ACTUALMENTE UNIDAS QUE NO DESEAN MAS HIJOS, SEGUN EL NUMERO DE HIJOS  
 ACTUALMENTE VIVOS (INCLUYE EL EMBARAZO ACTUAL), TAMAÑO DE LA LOCALIDAD DE RESIDENCIA Y EDAD ACTUAL

| GRUPOS DE EDAD                            | NUMERO DE HIJOS ACTUALMENTE VIVOS |       |      |       |      |       |       |       |      |       | TOTAL N.S. hijos<br>deseados |   |
|---|-----------------------------------|-------|------|-------|------|-------|-------|-------|------|-------|------------------------------|---|
|   | 0                                 | 1     | 2    | 3     | 4    | 5     | 6     | 7     | 8    | 9+    |                              |   |
| 45-49                                     |                                   |       |      |       |      |       |       |       |      |       |                              |   |
| TAMAÑO DE LA LOCALI-<br>DAD DE RESIDENCIA |                                   |       |      |       |      |       |       |       |      |       |                              |   |
| - 2 500 habitantes                        | P<br>2                            | .0    | 50.0 | 100.0 | 66.7 | 60.0  | 81.8  | 75.0  | 92.9 | 88.5  | 78.0                         | - |
|   | N                                 | -     | 4    | 1     | 6    | 10    | 11    | 8     | 14   | 26    | 82                           | - |
| 2 500-19 999                              | P<br>1                            | .0    | .0   | 100.0 | .0   | 100.0 | .0    | 75.0  | .0   | 100.0 | 84.6                         | - |
|   | N                                 | 1     | -    | -     | 1    | 2     | -     | 4     | -    | 5     | 13                           | - |
| 20 000-499 999                            | P<br>-                            | .0    | 50.0 | .0    | 66.7 | 83.3  | 87.5  | 100.0 | 66.7 | 57.1  | 75.5                         | - |
|   | N                                 | -     | 4    | -     | 3    | 6     | 4     | 6     | 7    | 11    | 49                           | - |
| 500 000 y más                             | P<br>1                            | 100.0 | 50.0 | 100.0 | 87.5 | 100.0 | 100.0 | 100.0 | 83.3 | 90.0  | 92.3                         | - |
|   | N                                 | 1     | 2    | 1     | 8    | 7     | 5     | 3     | 6    | 10    | 52                           | - |
| TOTAL                                     | P<br>4                            | 25.0  | 50.0 | 60.0  | 84.6 | 84.2  | 90.0  | 76.2  | 81.5 | 88.5  | 81.6                         | - |
|   | N                                 | 4     | 6    | 5     | 13   | 19    | 20    | 21    | 27   | 52    | 196                          | - |
| N.S. hijos deseados                       |                                   | -     | -    | -     | -    | -     | -     | -     | -    | -     | -                            | - |

(Concluye)

CUADRO 3.1.3 E  
 PORCENTAJE DE MUJERES "FERTILES" ACTUALMENTE UNIDAS QUE NO DESEAN MAS HIJOS, SEGUN EL NUMERO DE HIJOS  
 ACTUALMENTE VIVOS (INCLUYE EL EMBARAZO ACTUAL), PATRON DE TRABAJO DE LA ENTREVISTADA Y EDAD ACTUAL

| EDAD ACTUAL   | NUMERO DE HIJOS ACTUALMENTE VIVOS |            |             |             |             |             |             |             |             |             | TOTAL N.S. hijos<br>deseados |               |         |
|---|-----------------------------------|------------|-------------|-------------|-------------|-------------|-------------|-------------|-------------|-------------|------------------------------|---------------|---------|
|   | TOTAL                             | 0          | 1           | 2           | 3           | 4           | 5           | 6           | 7           | 8           |                              | 9+            |         |
| PATRON DE TRABAJO   |                                   |            |             |             |             |             |             |             |             |             |                              |               |         |
| Trabaja y trabajó antes<br>de unirse                        | P<br>N                            | 9.1<br>44  | 7.7<br>91   | 51.1<br>90  | 57.3<br>82  | 71.2<br>59  | 73.8<br>42  | 80.5<br>41  | 92.6<br>27  | 92.3<br>13  | 87.5<br>40                   | 53.3<br>529   | -<br>6  |
| Trabaja, pero no trabajó<br>antes de unirse                 | P<br>N                            | 28.6<br>7  | 33.3<br>12  | 35.7<br>28  | 41.9<br>31  | 72.4<br>29  | 78.8<br>33  | 90.5<br>21  | 77.8<br>27  | 90.0<br>20  | 85.7<br>28                   | 66.9<br>236   | -<br>-  |
| No trabaja, trabajó des-<br>pués y antes de unirse          | P<br>N                            | 7.7<br>13  | 8.2<br>49   | 45.9<br>74  | 69.0<br>58  | 80.8<br>52  | 81.6<br>38  | 82.1<br>28  | 95.5<br>22  | 88.5<br>26  | 90.9<br>22                   | 62.6<br>382   | -<br>1  |
| No trabaja, trabajó des-<br>pués pero no antes de<br>unirse | P<br>N                            | 50.0<br>4  | .0<br>8     | 53.6<br>28  | 61.1<br>18  | 73.7<br>19  | 76.5<br>17  | 100.0<br>6  | 84.6<br>13  | 93.3<br>15  | 100.0<br>18                  | 71.2<br>146   | -<br>3  |
| Solamente trabajó antes<br>de unirse                        | P<br>N                            | 7.1<br>84  | 9.5<br>295  | 44.5<br>317 | 52.0<br>269 | 67.1<br>225 | 76.2<br>185 | 81.4<br>129 | 89.3<br>112 | 91.7<br>72  | 96.4<br>110                  | 54.7<br>1,798 | -<br>12 |
| Nunca trabajó   | P<br>N                            | 8.6<br>81  | 10.4<br>211 | 36.0<br>261 | 50.4<br>250 | 67.4<br>230 | 77.7<br>193 | 80.2<br>177 | 82.5<br>120 | 85.2<br>88  | 87.9<br>140                  | 56.7<br>1,751 | -<br>22 |
| N.S. si trabajó antes<br>de unirse                          | P<br>N                            | 50.0<br>2  | 50.0<br>4   | 14.3<br>7   | 100.0<br>4  | 85.7<br>7   | 83.3<br>6   | 83.3<br>6   | .0<br>-     | 100.0<br>2  | 100.0<br>3                   | 70.7<br>41    | -<br>5  |
| TOTAL   | P<br>N                            | 9.8<br>235 | 10.0<br>670 | 42.4<br>805 | 53.5<br>712 | 69.4<br>621 | 77.2<br>514 | 81.6<br>408 | 86.3<br>321 | 89.0<br>236 | 91.1<br>361                  | 57.1<br>4,883 | -<br>-  |
| N.S. hijos deseados   |                                   | 2          | 8           | 6           | 8           | 7           | 5           | 2           | 3           | 3           | 5                            | 49            | -       |

(Continúa)

CUADRO 3.1.3 E  
 PORCENTAJE DE MUJERES "FERTILES" ACTUALMENTE UNIDAS QUE NO DESEAN MAS HIJOS, SEGUN EL NUMERO DE HIJOS  
 ACTUALMENTE VIVOS (INCLUYE EL EMBARAZO ACTUAL), PATRON DE TRABAJO DE LA ENTREVISTADA Y EDAD ACTUAL

| EDAD ACTUAL 15-24   | NUMERO DE HIJOS ACTUALMENTE VIVOS |            |             |             |             |            |            |            |         |         | TOTAL   | N.S. hijos<br>deseados |        |
|---|-----------------------------------|------------|-------------|-------------|-------------|------------|------------|------------|---------|---------|---------|------------------------|--------|
|   | 0                                 | 1          | 2           | 3           | 4           | 5          | 6          | 7          | 8       | 9+      |         |                        |        |
| PATRON DE TRABAJO   |                                   |            |             |             |             |            |            |            |         |         |         |                        |        |
| Trabaja y trabajó antes<br>de unirse                        | P<br>17                           | 5.7<br>53  | 31.8<br>22  | 46.2<br>13  | 33.3<br>3   | .0<br>-    | .0<br>-    | .0<br>-    | .0<br>- | .0<br>- | .0<br>- | 15.7<br>108            | -<br>3 |
| Trabaja, pero no traba-<br>jó antes de unirse               | P<br>1                            | .0<br>5    | 46.7<br>15  | 25.0<br>4   | 80.0<br>5   | 100.0<br>2 | 100.0<br>1 | 100.0<br>1 | .0<br>- | .0<br>- | .0<br>- | 47.1<br>34             | -<br>- |
| No trabaja, trabajó des-<br>pués y antes de unirse          | P<br>7                            | 6.5<br>31  | 46.9<br>32  | 64.3<br>14  | 80.0<br>5   | 100.0<br>3 | .0<br>-    | 100.0<br>1 | .0<br>- | .0<br>- | .0<br>- | 36.6<br>93             | -<br>1 |
| No trabaja, trabajó des-<br>pués pero no antes de<br>unirse | P<br>-                            | .0<br>-    | 50.0<br>16  | 25.0<br>4   | .0<br>1     | .0<br>1    | .0<br>-    | .0<br>-    | .0<br>- | .0<br>- | .0<br>- | 31.0<br>29             | -<br>- |
| Solamente trabajó antes<br>de unirse                        | P<br>63                           | 8.5<br>212 | 38.9<br>175 | 46.0<br>100 | 63.2<br>38  | 81.8<br>11 | 100.0<br>4 | .0<br>-    | .0<br>- | .0<br>- | .0<br>- | 28.4<br>603            | -<br>5 |
| Nunca trabajó   | P<br>62                           | 8.3<br>180 | 36.3<br>160 | 41.8<br>110 | 59.2<br>49  | 85.7<br>7  | 100.0<br>2 | .0<br>-    | .0<br>- | .0<br>- | .0<br>- | 28.4<br>570            | -<br>4 |
| N.S. sí trabajó antes<br>de unirse                          | P<br>1                            | 66.7<br>3  | .0<br>2     | .0<br>-     | .0<br>-     | 100.0<br>1 | .0<br>-    | .0<br>-    | .0<br>- | .0<br>- | .0<br>- | 42.9<br>7              | -<br>- |
| Total   | P<br>151                          | 8.1<br>491 | 38.6<br>422 | 44.5<br>245 | 61.4<br>101 | 84.0<br>25 | 100.0<br>7 | 100.0<br>2 | .0<br>- | .0<br>- | .0<br>- | 28.5<br>1,444          | -<br>- |
| N. S. Hijos deseados  | 2                                 | 5          | 4           | 1           | 1           | -          | -          | -          | -       | -       | -       | 13                     | -      |

(Continúa)

CUADRO 3.1.3 E

PORCENTAJE DE MUJERES "FERTILES" ACTUALMENTE UNIDAS QUE NO DESEAN MAS HIJOS, SEGUN EL NUMERO DE HIJOS ACTUALMENTE VIVOS (INCLUYE EL EMBARAZO ACTUAL), PATRON DE TRABAJO DE LA ENTREVISTADA Y EDAD ACTUAL

NUMERO DE HIJOS ACTUALMENTE VIVOS

| EDAD ACTUAL 25-34   |   | 0    | 1    | 2    | 3     | 4    | 5     | 6     | 7     | 8     | 9+    | TOTAL N.S. hijos<br>deseados |   |
|---|---|------|------|------|-------|------|-------|-------|-------|-------|-------|------------------------------|---|
| PATRON DE TRABAJO   |   |      |      |      |       |      |       |       |       |       |       |                              |   |
| Trabaja y trabajó antes<br>de unirse                        | P | .0   | 9.1  | 53.8 | 53.1  | 67.6 | 68.2  | 80.0  | 100.0 | 100.0 | 60.0  | 50.6                         | - |
|   | N | 17   | 33   | 52   | 49    | 34   | 22    | 15    | 6     | 4     | 5     | 237                          | 1 |
| Trabaja, pero no traba-<br>jó antes de unirse               | P | 25.0 | 40.0 | 11.1 | 55.0  | 86.7 | 53.8  | 88.9  | 83.3  | 100.0 | 100.0 | 62.5                         | - |
|   | N | 4    | 5    | 9    | 20    | 15   | 13    | 9     | 6     | 3     | 4     | 88                           | - |
| No trabaja, trabajó des-<br>pués y antes de unirse          | P | 25.0 | 6.3  | 45.5 | 66.7  | 79.3 | 82.6  | 83.3  | 85.7  | 100.0 | 100.0 | 64.0                         | - |
|   | N | 4    | 16   | 33   | 27    | 29   | 23    | 18    | 7     | 5     | 2     | 164                          | - |
| No trabaja, trabajó des-<br>pués pero no antes de<br>unirse | P | .0   | .0   | 50.0 | 66.7  | 70.0 | 77.8  | 100.0 | 66.7  | .0    | 100.0 | 68.1                         | - |
|   | N | -    | 1    | 6    | 12    | 10   | 9     | 1     | 6     | -     | 2     | 47                           | 1 |
| Solamente trabajó antes<br>de unirse                        | P | 13.3 | 10.6 | 50.8 | 50.7  | 68.3 | 74.6  | 82.8  | 89.6  | 90.9  | 86.4  | 60.7                         | - |
|   | N | 15   | 66   | 120  | 136   | 139  | 114   | 58    | 48    | 22    | 22    | 740                          | 4 |
| Nunca trabajó   | P | .0   | 16.0 | 34.5 | 52.2  | 67.6 | 78.7  | 72.7  | 82.7  | 88.5  | 85.7  | 62.5                         | - |
|   | N | 16   | 25   | 87   | 113   | 148  | 122   | 99    | 52    | 26    | 14    | 702                          | 8 |
| N.S. si trabajó antes<br>de unirse                          | P | .0   | .0   | 20.0 | 100.0 | 66.7 | 100.0 | 66.7  | .0    | 100.0 | .0    | 63.2                         | - |
|   | N | -    | 1    | 5    | 3     | 3    | 3     | 3     | -     | 1     | -     | 19                           | 2 |
| TOTAL   | P | 7.1  | 11.6 | 44.6 | 53.9  | 69.6 | 75.8  | 77.8  | 85.6  | 91.8  | 85.7  | 60.7                         | - |
|   | N | 56   | 147  | 312  | 360   | 378  | 306   | 203   | 125   | 61    | 49    | 1,997                        | - |
| N.S. hijos deseados   |   | -    | 1    | -    | 2     | 5    | 4     | 2     | 1     | -     | 1     | 16                           | - |

(Continúa)



CUADRO 3.1.3 E

PORCENTAJE DE MUJERES "FERTILES" ACTUALMENTE UNIDAS QUE NO DESEAN MAS HIJOS, SEGUN EL NUMERO DE HIJOS ACTUALMENTE VIVOS (INCLUYE EL EMBARAZO ACTUAL), PATRON DE TRABAJO DE LA ENTREVISTADA Y EDAD ACTUAL

| EDAD ACTUAL, 35-44  | NUMERO DE HIJOS ACTUALMENTE VIVOS |       |       |      |       |       |       |       |       |       | TOTAL | N.S. hijos<br>deseados |    |
|---|-----------------------------------|-------|-------|------|-------|-------|-------|-------|-------|-------|-------|------------------------|----|
|   | 0                                 | 1     | 2     | 3    | 4     | 5     | 6     | 7     | 8     | 9+    |       |                        |    |
| PATRON DE TRABAJO   |                                   |       |       |      |       |       |       |       |       |       |       |                        |    |
| Trabaja y trabajó antes<br>de unirse                        | P                                 | 44.4  | .0    | 66.7 | 70.6  | 78.9  | 80.0  | 81.0  | 95.0  | 88.9  | 93.3  | 78.6                   | -  |
|   | N                                 | 9     | 4     | 15   | 17    | 19    | 15    | 21    | 20    | 9     | 30    | 159                    | 2  |
| Trabaja, pero no traba<br>jó antes de unirse                | P                                 | 50.0  | 100.0 | 33.3 | 16.7  | 42.9  | 92.3  | 90.9  | 78.9  | 86.7  | 82.6  | 76.0                   | -  |
|   | N                                 | 2     | 1     | 3    | 6     | 7     | 13    | 11    | 19    | 15    | 23    | 100                    | -  |
| No trabaja, trabajó des-<br>pués y antes de unirse          | P                                 | .0    | 50.0  | 44.4 | 75.0  | 87.5  | 88.9  | 75.0  | 100.0 | 93.3  | 88.9  | 82.4                   | -  |
|   | N                                 | 1     | 2     | 9    | 16    | 16    | 9     | 8     | 14    | 15    | 18    | 108                    | -  |
| No trabaja, trabajó des-<br>pués pero no antes de<br>unirse | P                                 | 50.0  | .0    | 66.7 | 100.0 | 87.5  | 75.0  | 100.0 | 100.0 | 100.0 | 100.0 | 91.7                   | -  |
|   | N                                 | 2     | -     | 6    | 2     | 8     | 4     | 5     | 7     | 12    | 14    | 60                     | 2  |
| Solamente trabajó antes<br>de unirse                        | P                                 | 33.3  | 21.4  | 52.4 | 75.0  | 63.4  | 78.2  | 77.0  | 89.7  | 93.2  | 100.0 | 79.7                   | -  |
|   | N                                 | 6     | 14    | 21   | 28    | 41    | 55    | 61    | 58    | 44    | 75    | 403                    | 3  |
| Nunca trabajó   | P                                 | 33.3  | 40.0  | 50.0 | 75.0  | 75.9  | 71.9  | 89.9  | 81.8  | 82.7  | 88.8  | 80.9                   | -  |
|   | N                                 | 3     | 5     | 12   | 24    | 29    | 57    | 69    | 55    | 52    | 98    | 404                    | 10 |
| N.S. sí trabajó antes<br>de unirse                          | P                                 | 100.0 | .0    | .0   | 100.0 | 100.0 | 100.0 | 100.0 | .0    | 100.0 | 100.0 | 100.0                  | -  |
|   | N                                 | 1     | -     | -    | 1     | 3     | 1     | 3     | -     | 1     | 2     | 12                     | 3  |
| TOTAL   | P                                 | 41.7  | 26.9  | 54.5 | 71.3  | 73.2  | 77.9  | 84.3  | 87.9  | 89.2  | 92.7  | 80.7                   | -  |
|   | N                                 | 24    | 26    | 66   | 94    | 123   | 154   | 178   | 173   | 148   | 260   | 1,246                  | -  |
| N.S. hijos deseados   |                                   | -     | 2     | 2    | 5     | 1     | 1     | -     | 2     | 3     | 4     | 20                     | -  |

(Continúa)

CUADRO 3.1.3 E  
 PORCENTAJE DE MUJERES "FERTILES" ACTUALMENTE UNIDAS QUE NO DESEAN MAS HIJOS, SEGUN EL NUMERO DE HIJOS  
 ACTUALMENTE VIVOS (INCLUYE EL EMBARAZO ACTUAL). PATRON DE TRABAJO DE LA ENTREVISTADA Y EDAD ACTUAL

| EDAD ACTUAL 45-49   | NUMERO DE HIJOS ACTUALMENTE VIVOS |           |           |           |            |            |            |            |            |            | TOTAL N.S. hijos<br>deseados |             |
|---|-----------------------------------|-----------|-----------|-----------|------------|------------|------------|------------|------------|------------|------------------------------|-------------|
|   | 0                                 | 1         | 2         | 3         | 4          | 5          | 6          | 7          | 8          | 9+         |                              |             |
| PATRON DE TRABAJO   |                                   |           |           |           |            |            |            |            |            |            |                              |             |
| Trabaja y trabajó antes<br>de unirse                        | P<br>1                            | 100.0     | 100.0     | 100.0     | 100.0      | 80.0       | 80.0       | .0         | .0         | 80.0       | 80.0                         | -           |
|   | N<br>1                            |           |           |           | 3          | 3          | 5          | 5          | 1          | 5          | 5                            | 25          |
| Trabaja, pero no traba-<br>jó antes de unirse               | P<br>-                            | 100.0     | 100.0     | 100.0     | .0         | 50.0       | 100.0      | .0         | .0         | 100.0      | 100.0                        | 78.6        |
|   | N<br>-                            | 1         | 1         | 1         | 1          | 2          | 5          | -          | 1          | 2          | 1                            | 14          |
| No trabaja, trabajó des-<br>pués y antes de unirse          | P<br>1                            | .0        | .0        | .0        | 100.0      | 50.0       | 33.3       | 100.0      | .0         | 66.7       | 100.0                        | 64.7        |
|   | N<br>1                            |           |           |           | 1          | 2          | 3          | 2          | -          | 6          | 2                            | 17          |
| No trabaja, trabajó des-<br>pués pero no antes de<br>unirse | P<br>2                            | 50.0      | .0        | .0        | .0         | .0         | 100.0      | .0         | .0         | 66.7       | 100.0                        | 80.0        |
|   | N<br>2                            |           |           |           |            |            | 3          |            |            | 3          | 2                            | 10          |
| Solamente trabajó antes<br>de unirse                        | P<br>-                            | .0        | .0        | 100.0     | 80.0       | 85.7       | 80.0       | 100.0      | 83.3       | 83.3       | 92.3                         | 82.7        |
|   | N<br>-                            |           | 3         | 1         | 5          | 7          | 5          | 6          | 6          | 6          | 13                           | 52          |
| Nunca trabajó   | P<br>-                            | 100.0     | 100.0     | .0        | 100.0      | 100.0      | 100.0      | 85.7       | 84.6       | 90.0       | 85.7                         | 86.7        |
|   | N<br>-                            | 1         | 1         | 2         | 3          | 4          | 7          | 7          | 13         | 10         | 28                           | 75          |
| N.S. si trabajó antes<br>de unirse                          | P<br>-                            | .0        | .0        | .0        | .0         | 100.0      | .0         | .0         | .0         | .0         | 100.0                        | 66.7        |
|   | N<br>-                            |           |           |           |            | 1          | 1          |            |            |            | 1                            | 3           |
| TOTAL   | P<br>N                            | 25.0<br>4 | 50.0<br>6 | 60.0<br>5 | 84.6<br>13 | 84.2<br>19 | 82.8<br>29 | 90.0<br>20 | 76.2<br>21 | 81.5<br>27 | 88.5<br>52                   | 81.6<br>196 |
| N.S. hijos deseados   |                                   | -         | -         | -         | -          | -          | -          | -          | -          | -          | -                            | -           |

(Concluye)



CUADRO 3. 1. 3 F

PORCENTAJE DE MUJERES "FERTILES" ACTUALMENTE UNIDAS QUE NO DESEAN MAS HIJOS, SEGUN NUMERO DE HIJOS ACTUALMENTE VIVOS (INCLUYE EL EMBARAZO ACTUAL), OCUPACION DEL MARIDO Y EDAD ACTUAL

|   |   | NUMERO DE HIJOS ACTUALMENTE VIVOS |      |      |       |       |       |       |       |    |    | TOTAL N.S. hijos<br>deseados |    |
|---|---|-----------------------------------|------|------|-------|-------|-------|-------|-------|----|----|------------------------------|----|
| EDAD ACTUAL 15-24                                   |   | 0                                 | 1    | 2    | 3     | 4     | 5     | 6     | 7     | 8  | 9+ |                              |    |
| OCUPACION DEL MARIDO                                |   |                                   |      |      |       |       |       |       |       |    |    |                              |    |
| Nunca trabajó                                       | P | .0                                | .0   | .0   | .0    | .0    | .0    | .0    | .0    | .0 | .0 | .0                           | .0 |
|   | N | -                                 | 2    | 1    | -     | -     | -     | -     | -     | -  | -  | -                            | 3  |
| Profesionales, técnicos,<br>administradores y prop. | P | .0                                | 6.5  | 36.8 | 38.5  | 100.0 | 100.0 | .0    | .0    | .0 | .0 | 21.4                         | -  |
|   | N | 20                                | 62   | 38   | 13    | 5     | 2     | -     | -     | -  | -  | 140                          | 2  |
| Empleados administra-<br>tivos                      | P | 12.5                              | 8.3  | 50.0 | 44.4  | 100.0 | 100.0 | .0    | .0    | .0 | .0 | 28.2                         | -  |
|   | N | 8                                 | 36   | 22   | 9     | 2     | 1     | -     | -     | -  | -  | 78                           | -  |
| Comerciantes y vende-<br>dores                      | P | .0                                | 3.3  | 50.0 | 53.8  | 100.0 | .0    | .0    | .0    | .0 | .0 | 31.3                         | -  |
|   | N | 6                                 | 30   | 26   | 13    | 4     | 1     | -     | -     | -  | -  | 80                           | 4  |
| Agricultores, ejidata-<br>rios y ganaderos          | P | 9.1                               | 2.4  | 25.6 | 38.7  | 63.6  | 100.0 | 100.0 | 100.0 | .0 | .0 | 30.1                         | -  |
|   | N | 11                                | 42   | 39   | 31    | 22    | 5     | 2     | 1     | -  | -  | 153                          | 1  |
| Obreros agrícolas                                   | P | 8.9                               | 10.6 | 36.8 | 37.8  | 51.4  | 80.0  | 100.0 | .0    | .0 | .0 | 27.3                         | -  |
|   | N | 56                                | 123  | 117  | 74    | 35    | 5     | 1     | -     | -  | -  | 411                          | 2  |
| Trabajadores domésti-<br>cos                        | P | .0                                | .0   | .0   | .0    | .0    | .0    | .0    | .0    | .0 | .0 | .0                           | -  |
|   | N | -                                 | 1    | 1    | -     | -     | -     | -     | -     | -  | -  | 2                            | -  |
| Trabajadores en otros<br>servicios                  | P | 6.3                               | 10.9 | 48.8 | 60.6  | 40.0  | 80.0  | 100.0 | .0    | .0 | .0 | 35.2                         | -  |
|   | N | 16                                | 55   | 43   | 33    | 5     | 5     | 2     | -     | -  | -  | 159                          | -  |
| Obreros especializa-<br>dos no agrícolas            | P | .0                                | 7.7  | 37.1 | 45.6  | 57.7  | 83.3  | 100.0 | 100.0 | .0 | .0 | 28.4                         | -  |
|   | N | 30                                | 130  | 124  | 68    | 26    | 6     | 2     | 1     | -  | -  | 387                          | 3  |
| Obreros no especiali-<br>zados                      | P | .0                                | .0   | 50.0 | 33.3  | 100.0 | .0    | .0    | .0    | .0 | .0 | 27.8                         | -  |
|   | N | 4                                 | 5    | 4    | 3     | 2     | -     | -     | -     | -  | -  | 18                           | -  |
| S-TOTAL   | P | 5.3                               | 7.8  | 38.6 | 44.3  | 61.4  | 84.0  | 100.0 | 100.0 | .0 | .0 | 28.4                         | -  |
|   | N | 151                               | 486  | 415  | 244   | 101   | 25    | 7     | 2     | -  | -  | 1,431                        | -  |
| N.S.  | P | .0                                | 40.0 | 42.9 | 100.0 | .0    | .0    | .0    | .0    | .0 | .0 | 46.2                         | -  |
|   | N | -                                 | 5    | 7    | 1     | -     | -     | -     | -     | -  | -  | 13                           | -  |
| TOTAL   | P | 5.3                               | 8.1  | 38.6 | 44.5  | 61.4  | 84.0  | 100.0 | 100.0 | .0 | .0 | 28.5                         | -  |
|   | N | 151                               | 491  | 422  | 245   | 101   | 25    | 7     | 2     | -  | -  | 1,444                        | -  |
| N.S. hijos deseados                                 |   | 2                                 | 5    | 4    | 1     | 1     | -     | -     | -     | -  | -  | 13                           | -  |

(Continúa)

CUADRO 3.1.3 F

PORCENTAJE DE MUJERES "FERTILES" ACTUALMENTE UNIDAS QUE NO DESEAN MAS HIJOS, SEGUN NUMERO DE HIJOS ACTUALMENTE VIVOS (INCLUYE EL EMBARAZO ACTUAL), OCUPACION DEL MARIDO Y EDAD ACTUAL

|   |   | NUMERO DE HIJOS ACTUALMENTE VIVOS |       |      |      |      |       |       |       |       |       | TOTAL | N.S. hijos<br>deseados |
|---|---|-----------------------------------|-------|------|------|------|-------|-------|-------|-------|-------|-------|------------------------|
| EDAD ACTUAL 25-34                                   |   | 0                                 | 1     | 2    | 3    | 4    | 5     | 6     | 7     | 8     | 9+    |       |                        |
| OCUPACION DEL MARIDO                                |   |                                   |       |      |      |      |       |       |       |       |       |       |                        |
| Nunca trabajó                                       | P | .0                                | .0    | .0   | .0   | .0   | .0    | .0    | .0    | .0    | .0    | .0    | -                      |
|   | N | -                                 | -     | -    | -    | -    | -     | -     | -     | -     | -     | -     | -                      |
| Profesionales, técnicos,<br>administradores y prop. | P | 13.3                              | 9.3   | 54.4 | 65.2 | 76.3 | 88.9  | 100.0 | 100.0 | 100.0 | 100.0 | 55.4  | -                      |
|   | N | 15                                | 43    | 79   | 46   | 38   | 18    | 13    | 3     | 2     | 1     | 258   | -                      |
| Empleados administra-<br>tivos                      | P | .0                                | 14.3  | 42.9 | 50.0 | 87.5 | 70.0  | 100.0 | 100.0 | 100.0 | .0    | 51.3  | -                      |
|   | N | 5                                 | 14    | 35   | 24   | 16   | 10    | 4     | 2     | 2     | 1     | 113   | 1                      |
| Comerciantes y vende-<br>dores                      | P | .0                                | .0    | 45.2 | 60.9 | 72.0 | 70.0  | 92.3  | 83.3  | 100.0 | 100.0 | 58.1  | -                      |
|   | N | 5                                 | 13    | 31   | 23   | 25   | 10    | 13    | 12    | 2     | 2     | 136   | 1                      |
| Agricultores, ejidata-<br>rios y ganaderos          | P | .0                                | 25.0  | 41.2 | 41.3 | 53.2 | 63.2  | 72.9  | 84.0  | 92.9  | 83.3  | 59.7  | -                      |
|   | N | 6                                 | 8     | 17   | 46   | 62   | 57    | 48    | 25    | 14    | 12    | 295   | 3                      |
| Obreros agrícolas                                   | P | .0                                | 31.6  | 34.9 | 50.0 | 73.6 | 68.0  | 73.2  | 76.7  | 84.6  | 92.9  | 62.2  | -                      |
|   | N | 7                                 | 19    | 43   | 56   | 72   | 75    | 41    | 30    | 13    | 14    | 370   | 8                      |
| Trabajadores domésti-<br>cos                        | P | .0                                | 100.0 | .0   | .0   | .0   | .0    | .0    | 100.0 | .0    | .0    | 50.0  | -                      |
|   | N | 1                                 | 1     | -    | -    | 1    | -     | -     | 1     | -     | -     | 4     | -                      |
| Trabajadores en otros<br>servicios                  | P | 20.0                              | 9.1   | 38.7 | 54.0 | 74.0 | 90.7  | 75.0  | 85.7  | 100.0 | 100.0 | 63.9  | -                      |
|   | N | 5                                 | 22    | 31   | 50   | 50   | 43    | 28    | 14    | 9     | 3     | 255   | -                      |
| Obreros especializa-<br>dos no agrícolas            | P | 8.3                               | .0    | 45.2 | 54.5 | 69.4 | 79.5  | 78.4  | 93.8  | 88.9  | 80.0  | 63.2  | -                      |
|   | N | 12                                | 26    | 73   | 101  | 108  | 83    | 51    | 32    | 18    | 15    | 519   | 2                      |
| Obreros no especializa-<br>dos                      | P | .0                                | .0    | .0   | 60.0 | 66.7 | 100.0 | 50.0  | 83.3  | 100.0 | .0    | 74.2  | -                      |
|   | N | -                                 | -     | 1    | 10   | 3    | 8     | 2     | 6     | 1     | -     | 31    | -                      |
| S-TOTAL   | P | 7.1                               | 11.6  | 44.8 | 53.7 | 69.6 | 75.7  | 78.0  | 85.6  | 91.8  | 85.4  | 60.7  | -                      |
|   | N | 56                                | 146   | 310  | 356  | 375  | 304   | 200   | 125   | 61    | 48    | 1,981 | -                      |
| N.S.  | P | .0                                | .0    | .0   | 75.0 | 66.7 | 100.0 | 66.7  | .0    | .0    | 100.0 | 62.5  | -                      |
|   | N | -                                 | 1     | 2    | 4    | 3    | 2     | 3     | -     | -     | 1     | 16    | 1                      |
| TOTAL   | P | 7.1                               | 11.6  | 44.6 | 53.9 | 69.6 | 75.8  | 77.8  | 85.6  | 91.8  | 85.7  | 60.7  | -                      |
|   | N | 56                                | 147   | 312  | 360  | 378  | 306   | 203   | 125   | 61    | 49    | 1,997 | -                      |
| N.S. hijos deseados                                 |   | -                                 | 1     | -    | 2    | 5    | 4     | 2     | 1     | -     | 1     | 16    | -                      |

(Continúa)

CUADRO 3.1.3 F  
 PORCENTAJE DE MUJERES "FERTILES" ACTUALMENTE UNIDAS QUE NO DESEAN MAS HIJOS SEGUN NUMERO DE HIJOS  
 ACTUALMENTE VIVOS (INCLUYE EL EMBARAZO ACTUAL), OCUPACION DEL MARIDO Y EDAD ACTUAL

| OCUPACION DEL MARIDO                                     | EDAD ACTUAL 35-44 | NUMERO DE HIJOS ACTUALMENTE VIVOS |            |            |            |             |             |             |             |             |             | TOTAL N.S.<br>hijos<br>deseados |         |         |         |         |         |
|--|-------------------|-----------------------------------|------------|------------|------------|-------------|-------------|-------------|-------------|-------------|-------------|---------------------------------|---------|---------|---------|---------|---------|
|  |                   | 0                                 | 1          | 2          | 3          | 4           | 5           | 6           | 7           | 8           | 9+          |                                 |         |         |         |         |         |
| Nunca trabajó  | P<br>N            | .0<br>-                           | .0<br>-    | .0<br>-    | .0<br>-    | .0<br>-     | .0<br>-     | .0<br>-     | .0<br>-     | .0<br>-     | .0<br>-     | .0<br>-                         | .0<br>- | .0<br>- | .0<br>- | .0<br>- | .0<br>- |
| Profesionales, técnicos,<br>administradores y prop.<br>N | P<br>N            | 40.0<br>5                         | .0<br>3    | 75.0<br>12 | 69.6<br>23 | 76.2<br>21  | 100.0<br>25 | 90.5<br>21  | 86.7<br>15  | 83.3<br>6   | 92.3<br>13  | 81.3<br>144                     | 2       | -       | -       | -       | -       |
| Empleados administra-<br>tivos                           | P<br>N            | 66.7<br>3                         | .0<br>-    | 60.0<br>5  | 80.0<br>10 | 45.5<br>11  | 100.0<br>8  | 100.0<br>6  | 100.0<br>8  | .0<br>1     | 100.0<br>4  | 78.6<br>56                      | -       | -       | -       | -       | -       |
| Comerciantes y vende-<br>dores                           | P<br>N            | .0<br>-                           | 50.0<br>2  | 50.0<br>2  | 77.8<br>9  | 100.0<br>13 | 88.9<br>9   | 70.6<br>17  | 88.9<br>9   | 87.5<br>8   | 100.0<br>19 | 86.4<br>88                      | -       | -       | -       | -       | -       |
| Agricultores, ejidata-<br>rios y ganaderos               | P<br>N            | .0<br>-                           | 50.0<br>4  | 50.0<br>2  | 66.7<br>12 | 60.0<br>20  | 59.4<br>32  | 78.6<br>42  | 89.7<br>39  | 85.4<br>48  | 89.6<br>77  | 79.7<br>276                     | 6       | -       | -       | -       | -       |
| Obreros agrícolas  | P<br>N            | 40.0<br>5                         | 20.0<br>5  | 40.0<br>10 | 66.7<br>12 | 58.8<br>17  | 66.7<br>24  | 85.3<br>34  | 78.0<br>41  | 96.6<br>29  | 87.9<br>58  | 77.0<br>235                     | 6       | -       | -       | -       | -       |
| Trabajadores domésti-<br>cos                             | P<br>N            | .0<br>-                           | .0<br>-    | .0<br>-    | .0<br>-    | .0<br>-     | .0<br>-     | .0<br>-     | .0<br>-     | .0<br>-     | 100.0<br>1  | 100.0<br>1                      | -       | -       | -       | -       | -       |
| Trabajadores en otros<br>servicios                       | P<br>N            | 50.0<br>4                         | .0<br>5    | 62.5<br>8  | 80.0<br>10 | 73.3<br>15  | 76.2<br>21  | 91.7<br>12  | 100.0<br>17 | 100.0<br>13 | 100.0<br>20 | 82.4<br>125                     | 1       | -       | -       | -       | -       |
| Obreros especializa-<br>dos no agrícolas                 | P<br>N            | 16.7<br>6                         | 40.0<br>5  | 50.0<br>24 | 57.1<br>14 | 88.0<br>25  | 80.0<br>35  | 86.7<br>45  | 90.5<br>42  | 87.5<br>40  | 95.3<br>64  | 82.0<br>300                     | 5       | -       | -       | -       | -       |
| Obreros no especiali-<br>zados                           | P<br>N            | .0<br>-                           | .0<br>-    | .0<br>-    | 100.0<br>3 | .0<br>-     | .0<br>-     | 100.0<br>1  | 50.0<br>2   | 100.0<br>3  | 100.0<br>3  | 91.7<br>12                      | -       | -       | -       | -       | -       |
| S-TOTAL  | P<br>N            | 39.1<br>23                        | 25.0<br>24 | 55.6<br>63 | 71.0<br>93 | 73.0<br>122 | 77.9<br>154 | 84.3<br>178 | 87.9<br>173 | 89.2<br>148 | 92.7<br>259 | 80.8<br>1,237                   | -       | -       | -       | -       | -       |
| N.S.   | P<br>N            | 100.0<br>1                        | 50.0<br>2  | 33.3<br>3  | 100.0<br>1 | 100.0<br>1  | .0<br>-     | .0<br>-     | .0<br>-     | .0<br>-     | 100.0<br>1  | 66.7<br>9                       | -       | -       | -       | -       | -       |
| TOTAL  | P<br>N            | 41.7<br>24                        | 26.9<br>26 | 54.5<br>66 | 71.3<br>94 | 73.2<br>123 | 77.9<br>154 | 84.3<br>178 | 87.9<br>173 | 89.2<br>148 | 92.7<br>260 | 80.7<br>1,246                   | -       | -       | -       | -       | -       |
| N.S. hijos deseados                                      |                   | -                                 | 2          | 2          | 5          | 1           | 1           | -           | 2           | 3           | 4           | 20                              | -       | -       | -       | -       | -       |

(Continúa)



CUADRO 3.2.1

DISTRIBUCION PORCENTUAL DE LAS MUJERES "FERTILES" ACTUALMENTE UNIDAS SEGUN EL NUMERO ADICIONAL DE HIJOS DESEADOS Y EDAD ACTUAL

| GRUPOS DE EDAD | NUMERO ADICIONAL DE HIJOS DESEADOS |      |      |      |     |     | Otra res-<br>puesta | Prome-<br>dio | S-TOTAL | N.S. | TOTAL |
|----------------|------------------------------------|------|------|------|-----|-----|---------------------|---------------|---------|------|-------|
|                | 0                                  | 1    | 2    | 3    | 4   | 5+  |                     |               |         |      |       |
| 15-19          | 22.2                               | 19.9 | 22.0 | 12.7 | 7.2 | 9.0 | 6.9                 | 2.1           | 432     | 2    | 434   |
| 20-24          | 32.5                               | 28.4 | 19.3 | 9.0  | 3.5 | 3.3 | 4.0                 | 1.4           | 1,023   | -    | 1,023 |
| 25-29          | 55.5                               | 20.9 | 12.0 | 4.7  | 1.5 | 1.6 | 3.8                 | .8            | 1,095   | 3    | 1,098 |
| 30-34          | 68.4                               | 17.0 | 7.7  | 2.0  | 1.2 | .7  | 3.1                 | .5            | 915     | -    | 915   |
| 35-39          | 79.4                               | 11.1 | 4.7  | .6   | .4  | .9  | 3.0                 | .3            | 809     | -    | 809   |
| 40-44          | 84.0                               | 9.0  | 2.8  | .9   | .4  | .4  | 2.4                 | .2            | 457     | -    | 457   |
| 45-49          | 82.1                               | 8.2  | 4.1  | 1.0  | .0  | 1.0 | 3.6                 | .3            | 196     | -    | 196   |
| TOTAL          | 57.8                               | 18.4 | 11.2 | 4.6  | 2.0 | 2.2 | 3.7                 | .8            | 4,927   | 5    | 4,932 |

342

CUADRO 3.2.2

DISTRIBUCION PORCENTUAL DE LAS MUJERES "FERTILES" ACTUALMENTE UNIDAS SEGUN EL NUMERO ADICIONAL DE HIJOS DESEADOS Y AÑOS TRANSCURRIDOS DESDE LA PRIMERA UNION

| AÑOS TRANSCURRIDOS,<br>DESDE LA 1a. UNION | NUMERO ADICIONAL DE HIJOS DESEADOS |      |      |      |     |     | Otra res-<br>puesta | Prome-<br>dio | S-TOTAL | N.S. | TOTAL |
|---|------------------------------------|------|------|------|-----|-----|---------------------|---------------|---------|------|-------|
|   | 0                                  | 1    | 2    | 3    | 4   | 5+  |                     |               |         |      |       |
| <5  | 23.6                               | 27.1 | 23.0 | 12.0 | 5.3 | 4.7 | 4.3                 | 1.7           | 1,312   | 4    | 1,316 |
| 5-9                                       | 51.6                               | 26.0 | 11.4 | 3.3  | 1.6 | 2.3 | 3.8                 | .9            | 1,116   | -    | 1,116 |
| 10-14                                     | 71.6                               | 14.1 | 6.3  | 2.3  | .5  | 1.2 | 4.1                 | .4            | 925     | 1    | 926   |
| 15-19                                     | 79.8                               | 10.0 | 4.6  | 1.1  | .8  | .4  | 3.3                 | .3            | 733     | -    | 733   |
| 20-24                                     | 83.7                               | 7.3  | 4.5  | .4   | .0  | .7  | 3.4                 | .2            | 535     | -    | 535   |
| 25-29                                     | 87.8                               | 7.3  | 2.0  | .4   | .4  | .8  | 1.2                 | .2            | 246     | -    | 246   |
| 30+                                       | 86.7                               | 6.7  | 3.3  | .0   | .0  | .0  | 3.3                 | .1            | 60      | -    | 60    |
| TOTAL                                     | 57.8                               | 18.4 | 11.2 | 4.6  | 2.0 | 2.2 | 3.7                 | .8            | 4,927   | 5    | 4,932 |



CUADRO 3.2.3

PROMEDIO DEL NUMERO ADICIONAL DE HIJOS DESEADOS POR MUJERES "FERTILES" ACTUALMENTE UNIDAS, SEGUN NUMERO DE HIJOS ACTUALMENTE VIVOS (INCLUYE EL EMBARAZO ACTUAL) Y EDAD ACTUAL

| GRUPOS DE EDAD      | NUMERO DE HIJOS ACTUALMENTE VIVOS |     |     |     |     |     |     |     |     |     | TOTAL | N.S. hijos<br>deseados | Otra res<br>puesta |
|---------------------|-----------------------------------|-----|-----|-----|-----|-----|-----|-----|-----|-----|-------|------------------------|--------------------|
|                     | 0                                 | 1   | 2   | 3   | 4   | 5   | 6   | 7   | 8   | 9+  |       |                        |                    |
| 15-19 M             | 3.5                               | 2.1 | 1.4 | .8  | .0  | .0  | .0  | .0  | .0  | .0  | 2.1   | -                      | -                  |
| N                   | 74                                | 195 | 104 | 28  | 1   | -   | -   | -   | -   | -   | 402   | 2                      | 30                 |
| 20-24 M             | 2.8                               | 1.9 | 1.2 | .9  | .6  | .2  | .0  | .0  | .0  | .0  | 1.4   | -                      | -                  |
| N                   | 77                                | 275 | 300 | 206 | 90  | 25  | 7   | 2   | -   | -   | 982   | -                      | 41                 |
| 25-29 M             | 2.4                               | 1.6 | .7  | .9  | .6  | .4  | .4  | .2  | .1  | 1.0 | .8    | -                      | -                  |
| N                   | 37                                | 109 | 207 | 234 | 204 | 146 | 77  | 29  | 7   | 3   | 1,053 | 3                      | 42                 |
| 30-34 M             | 2.9                               | 1.6 | .9  | .5  | .3  | .4  | .3  | .3  | .0  | .2  | .5    | -                      | -                  |
| N                   | 15                                | 37  | 96  | 114 | 164 | 154 | 117 | 93  | 52  | 45  | 887   | -                      | 28                 |
| 35-39 M             | 1.9                               | 1.3 | .5  | .5  | .4  | .4  | .2  | .1  | .1  | .1  | .3    | -                      | -                  |
| N                   | 18                                | 18  | 46  | 71  | 87  | 97  | 109 | 110 | 92  | 137 | 785   | -                      | 24                 |
| 40-44 M             | 1.8                               | .6  | .8  | .4  | .3  | .4  | .1  | .1  | .1  | .0  | .2    | -                      | -                  |
| N                   | 6                                 | 9   | 20  | 24  | 34  | 55  | 61  | 59  | 56  | 122 | 446   | -                      | 11                 |
| 45-49 M             | 1.3                               | .5  | .6  | .1  | .2  | .1  | .5  | .3  | .2  | .2  | .3    | -                      | -                  |
| N                   | 4                                 | 6   | 5   | 12  | 19  | 27  | 20  | 19  | 27  | 50  | 189   | -                      | 7                  |
| TOTAL M             | 2.9                               | 1.8 | 1.0 | .8  | .5  | .4  | .3  | .2  | .1  | .1  | .8    | -                      | -                  |
| N                   | 231                               | 649 | 778 | 689 | 599 | 504 | 391 | 312 | 234 | 357 | 4,744 | -                      | -                  |
| N.S. hijos deseados | 5                                 | -   | -   | -   | -   | -   | -   | -   | -   | -   | 5     | -                      | -                  |
| Otra respuesta      | 1                                 | 29  | 33  | 31  | 29  | 15  | 19  | 12  | 5   | 9   | 183   | -                      | -                  |

CUADRO 3.2.4  
 PROMEDIO DEL NUMERO ADICIONAL DE HIJOS DESEADOS POR MUJERES "FERTILES" ACTUALMENTE UNIDAS, SEGUN EL NUMERO DE HIJOS  
 ACTUALMENTE VIVOS (INCLUYE EL EMBARAZO ACTUAL) Y AÑOS TRANSCURRIDOS DESDE LA PRIMERA UNION

| AÑOS TRANSCURRIDOS<br>DESDE LA 1a. UNION | NUMERO DE HIJOS ACTUALMENTE VIVOS |     |     |     |     |     |     |     |     |     | TOTAL                  |                     |
|--|-----------------------------------|-----|-----|-----|-----|-----|-----|-----|-----|-----|------------------------|---------------------|
|  | 0                                 | 1   | 2   | 3   | 4   | 5   | 6   | 7   | 8   | 9+  | N.S. hijos<br>deseados | Otra res-<br>puesta |
| <10                                      | M                                 | 3.1 | 1.9 | 1.1 | .9  | .5  | .4  | .0  | .2  | .0  | 1.3                    | -                   |
|  | N                                 | 206 | 612 | 670 | 468 | 243 | 94  | 27  | 6   | 3   | 2,330                  | 4                   |
| 10-19                                    | M                                 | 1.6 | 1.0 | .7  | .6  | .5  | .3  | .3  | .2  | .1  | .4                     | -                   |
|  | N                                 | 17  | 24  | 92  | 189 | 296 | 321 | 281 | 186 | 104 | 1,596                  | 1                   |
| 20-29                                    | M                                 | .3  | .5  | .9  | .2  | .3  | .5  | .2  | .2  | .1  | .2                     | -                   |
|  | N                                 | 6   | 11  | 15  | 31  | 55  | 82  | 76  | 114 | 120 | 760                    | 21                  |
| 30+                                      | M                                 | 1.5 | .0  | .0  | .0  | .0  | .1  | .1  | .0  | .1  | .1                     | -                   |
|  | N                                 | 2   | 2   | 1   | 1   | 5   | 7   | 7   | 6   | 7   | 58                     | 2                   |
| TOTAL                                    | M                                 | 2.9 | 1.8 | 1.0 | .8  | .5  | .4  | .3  | .2  | .1  | .8                     | -                   |
|  | N                                 | 231 | 649 | 778 | 689 | 599 | 504 | 391 | 312 | 234 | 4,744                  | -                   |
| N.S. hijos deseados                      | 5                                 | -   | -   | -   | -   | -   | -   | -   | -   | -   | 5                      | -                   |
| Otra respuesta                           | 1                                 | 29  | 33  | 31  | 29  | 15  | 19  | 12  | 5   | 9   | 183                    | -                   |

CUADRO 3. 2.5 A

PROMEDIO DEL NUMERO ADICIONAL DE HIJOS DESEADOS POR MUJERES "FERTILES" ACTUALMENTE UNIDAS, SEGUN NUMERO DE HIJOS ACTUALMENTE VIVOS (INCLUYE EL EMBARAZO ACTUAL), NIVEL DE ESCOLARIDAD Y EDAD ACTUAL

| EDAD ACTUAL                           | NUMERO DE HIJOS ACTUALMENTE VIVOS |            |            |           |           |           |           |           |           |           | TOTAL       | N.S. hijos deseados | Otra respuesta |
|---------------------------------------|-----------------------------------|------------|------------|-----------|-----------|-----------|-----------|-----------|-----------|-----------|-------------|---------------------|----------------|
|                                       | 0                                 | 1          | 2          | 3         | 4         | 5         | 6         | 7         | 8         | 9+        |             |                     |                |
| NIVEL DE ESCOLARIDAD                  |                                   |            |            |           |           |           |           |           |           |           |             |                     |                |
| TOTAL                                 |                                   |            |            |           |           |           |           |           |           |           |             |                     |                |
| Ningún año                            | M<br>3.6<br>28                    | 2.7<br>57  | 1.4<br>94  | 1.2<br>94 | .7<br>118 | .4<br>136 | .4<br>92  | .2<br>90  | .1<br>85  | .1<br>113 | .8<br>907   | 1                   | 67             |
| Primaria incompleta                   | M<br>2.8<br>83                    | 2.0<br>239 | 1.2<br>295 | .8<br>310 | .5<br>308 | .4<br>239 | .3<br>216 | .2<br>187 | .1<br>125 | .1<br>206 | .8<br>2,208 | 2                   | 99             |
| Primaria completa                     | M<br>3.0<br>46                    | 1.8<br>136 | 1.0<br>156 | .6<br>144 | .3<br>86  | .4<br>73  | .0<br>52  | .1<br>19  | .0<br>14  | .1<br>26  | .9<br>752   | 1                   | 13             |
| Secundaria o Prevocacional incompleta | M<br>3.2<br>22                    | 1.4<br>53  | .7<br>61   | .6<br>49  | .3<br>26  | .1<br>32  | .3<br>17  | .1<br>9   | .4<br>7   | .0<br>6   | .8<br>282   | -                   | 4              |
| Secundaria o Prevocacional completa   | M<br>2.6<br>21                    | 1.4<br>108 | .5<br>103  | .3<br>63  | .2<br>45  | .1<br>19  | .1<br>9   | .0<br>6   | .0<br>2   | .0<br>3   | .8<br>379   | -                   | -              |
| Preparatoria o Vocacional incompleta  | M<br>2.8<br>4                     | 2.0<br>4   | .7<br>10   | .4<br>7   | .0<br>1   | .0<br>-   | .0<br>-   | .0<br>-   | .0<br>-   | .0<br>1   | 1.1<br>27   | -                   | -              |
| Preparatoria o Vocacional completa    | M<br>2.3<br>9                     | 1.7<br>32  | .7<br>42   | .9<br>17  | .1<br>14  | .0<br>3   | .0<br>4   | .0<br>1   | .0<br>1   | .0<br>1   | 1.0<br>124  | -                   | -              |
| Universidad o Postgrado               | M<br>2.2<br>18                    | 1.4<br>20  | .5<br>17   | .0<br>5   | .0<br>1   | .0<br>2   | .0<br>1   | .0<br>-   | .0<br>-   | .0<br>1   | 1.2<br>65   | 1                   | -              |
| S-TOTAL                               | M<br>2.9<br>231                   | 1.8<br>649 | 1.0<br>778 | .8<br>689 | .5<br>599 | .4<br>504 | .3<br>391 | .2<br>312 | .1<br>234 | .1<br>357 | .8<br>4,744 | -                   | -              |
| N.S.                                  | M<br>.0<br>-                      | .0<br>-    | .0<br>-    | .0<br>-   | .0<br>-   | .0<br>-   | .0<br>-   | .0<br>-   | .0<br>-   | .0<br>-   | .0<br>-     | -                   | -              |
| TOTAL                                 | M<br>2.9<br>231                   | 1.8<br>649 | 1.0<br>778 | .8<br>689 | .5<br>599 | .4<br>504 | .3<br>391 | .2<br>312 | .1<br>234 | .1<br>357 | .8<br>4,744 | -                   | -              |
| N.S. Hijos deseados                   | 5                                 | -          | -          | -         | -         | -         | -         | -         | -         | -         | 5           | -                   | -              |
| Otra respuesta                        | 1                                 | 29         | 33         | 31        | 29        | 15        | 19        | 12        | 5         | 9         | 183         | -                   | -              |

(Continúa)

CUADRO 3.2.5 A

PROMEDIO DEL NUMERO ADICIONAL DE HIJOS DESEADOS POR MUJERES "FERTILES" ACTUALMENTE UNIDAS, SEGUN NUMERO DE HIJOS ACTUALMENTE VIVOS (INCLUYE EL EMBARAZO ACTUAL), NIVEL DE ESCOLARIDAD Y EDAD ACTUAL

|  |   | NUMERO DE HIJOS ACTUALMENTE VIVOS |     |     |     |     |    |    |    |    |    | TOTAL | N.S. hijos<br>deseados | Otra res-<br>puesta |
|--|---|-----------------------------------|-----|-----|-----|-----|----|----|----|----|----|-------|------------------------|---------------------|
|  |   | 0                                 | 1   | 2   | 3   | 4   | 5  | 6  | 7  | 8  | 9+ |       |                        |                     |
| EDAD ACTUAL 15-24                          |   |                                   |     |     |     |     |    |    |    |    |    |       |                        |                     |
| NIVEL DE ESCOLARIDAD                       |   |                                   |     |     |     |     |    |    |    |    |    |       |                        |                     |
| Ningún año                                 | M | 4.0                               | 2.8 | 1.8 | 1.3 | 1.1 | .2 | .0 | .0 | .0 | .0 | 2.0   | -                      | -                   |
|  | N | 16                                | 44  | 59  | 28  | 19  | 6  | 1  | -  | -  | -  | 173   | 1                      | 19                  |
| Primaria incompleta                        | M | 3.2                               | 2.2 | 1.4 | .8  | .6  | .3 | .0 | .0 | .0 | .0 | 1.6   | -                      | -                   |
|  | N | 61                                | 181 | 182 | 136 | 54  | 13 | 6  | 2  | -  | -  | 635   | 1                      | 43                  |
| Primaria completa                          | M | 3.2                               | 1.8 | 1.1 | .8  | .3  | .3 | .0 | .0 | .0 | .0 | 1.5   | -                      | -                   |
|  | N | 36                                | 107 | 87  | 53  | 14  | 3  | -  | -  | -  | -  | 300   | -                      | 8                   |
| Secundaria o Prevoca-<br>cional incompleta | M | 3.2                               | 1.4 | .9  | .6  | .0  | .0 | .0 | .0 | .0 | .0 | 1.4   | -                      | -                   |
|  | N | 11                                | 34  | 25  | 8   | 1   | 1  | -  | -  | -  | -  | 80    | -                      | 1                   |
| Secundaria o Prevoca-<br>cional completa   | M | 2.8                               | 1.4 | .6  | .4  | .0  | .0 | .0 | .0 | .0 | .0 | 1.2   | -                      | -                   |
|  | N | 11                                | 78  | 37  | 5   | 3   | 2  | -  | -  | -  | -  | 136   | -                      | -                   |
| Preparatoria o Voca-<br>cional incompleta  | M | 2.8                               | 1.7 | 1.0 | .7  | .0  | .0 | .0 | .0 | .0 | .0 | 1.7   | -                      | -                   |
|  | N | 4                                 | 3   | 2   | 3   | -   | -  | -  | -  | -  | -  | 12    | -                      | -                   |
| Preparatoria o Voca-<br>cional completa    | M | 2.3                               | 2.2 | .9  | .0  | .0  | .0 | .0 | .0 | .0 | .0 | 1.8   | -                      | -                   |
|  | N | 6                                 | 16  | 10  | 1   | -   | -  | -  | -  | -  | -  | 33    | -                      | -                   |
| Universidad o Postgra-<br>do               | M | 2.5                               | 1.7 | .5  | .0  | .0  | .0 | .0 | .0 | .0 | .0 | 1.9   | -                      | -                   |
|  | N | 6                                 | 7   | 2   | -   | -   | -  | -  | -  | -  | -  | 15    | -                      | -                   |
| S-TOTAL                                    | M | 3.2                               | 2.0 | 1.3 | .9  | .6  | .2 | .0 | .0 | .0 | .0 | 1.6   | -                      | -                   |
|  | N | 151                               | 470 | 404 | 234 | 91  | 25 | 7  | 2  | -  | -  | 1,384 | -                      | -                   |
| N.S.                                       | M | .0                                | .0  | .0  | .0  | .0  | .0 | .0 | .0 | .0 | .0 | .0    | -                      | -                   |
|  | N | -                                 | -   | -   | -   | -   | -  | -  | -  | -  | -  | -     | -                      | -                   |
| TOTAL                                      | M | 3.2                               | 2.0 | 1.3 | .9  | .6  | .2 | .0 | .0 | .0 | .0 | 1.6   | -                      | -                   |
|  | N | 151                               | 470 | 404 | 234 | 91  | 25 | 7  | 2  | -  | -  | 1,384 | -                      | -                   |
| N.S. hijos deseados                        |   | 2                                 | -   | -   | -   | -   | -  | -  | -  | -  | -  | 2     | -                      | -                   |
| Otra respuesta                             |   | -                                 | 26  | 22  | 12  | 11  | -  | -  | -  | -  | -  | 71    | -                      | -                   |

(Continúa)

CUADRO 3.2.5 A  
 PROMEDIO DEL NUMERO ADICIONAL DE HIJOS DESEADOS POR MUJERES "FERTILES" ACTUALMENTE UNIDAS, SEGUN NUMERO DE HIJOS ACTUALMENTE VIVOS (INCLUYE EL EMBARAZO ACTUAL), NIVEL DE ESCOLARIDAD Y EDAD ACTUAL

| EDAD ACTUAL 25-34                         | NUMERO DE HIJOS ACTUALMENTE VIVOS |            |           |           |           |           |           |           |          |          | TOTAL       | N.S. Hijos deseados | Otra res puesta |   |   |   |
|---|-----------------------------------|------------|-----------|-----------|-----------|-----------|-----------|-----------|----------|----------|-------------|---------------------|-----------------|---|---|---|
|   | 0                                 | 1          | 2         | 3         | 4         | 5         | 6         | 7         | 8        | 9+       |             |                     |                 |   |   |   |
| NIVEL DE ESCOLARIDAD                      |                                   |            |           |           |           |           |           |           |          |          |             |                     |                 |   |   |   |
| Ningún año                                | M<br>3.9<br>7                     | 2.0<br>10  | .9<br>19  | 1.3<br>46 | .7<br>67  | .4<br>80  | .4<br>42  | .3<br>35  | .0<br>23 | .0<br>12 | .0<br>341   | .7<br>27            | -               | - | - | - |
| Primaria incompleta                       | M<br>2.1<br>11                    | 1.9<br>40  | 1.0<br>94 | .8<br>138 | .5<br>195 | .4<br>150 | .4<br>118 | .3<br>78  | .1<br>29 | .3<br>31 | .6<br>884   | .6<br>39            | -               | - | - | - |
| Primaria completa                         | M<br>2.3<br>7                     | 1.5<br>26  | .9<br>59  | .6<br>76  | .4<br>50  | .4<br>48  | .1<br>26  | .0<br>7   | .0<br>4  | .6<br>5  | .6<br>308   | .6<br>3             | -               | - | - | - |
| Secundaria o Prevo-<br>cional incompleta  | M<br>2.8<br>8                     | 1.4<br>17  | .6<br>28  | .7<br>31  | .4<br>14  | .1<br>14  | .0<br>6   | .5<br>2   | .0<br>2  | .0<br>-  | .7<br>122   | .7<br>1             | -               | - | - | - |
| Secundaria o Prevo-<br>cional completa    | M<br>2.2<br>9                     | 1.3<br>27  | .6<br>54  | .4<br>39  | .1<br>32  | .2<br>6   | .0<br>2   | .0<br>-   | .0<br>1  | .0<br>-  | .6<br>170   | .6<br>-             | -               | - | - | - |
| Preparatoria o Voca-<br>cional incompleta | M<br>.0<br>-                      | 3.0<br>1   | .6<br>8   | .3<br>4   | .0<br>1   | .0<br>-   | .0<br>-   | .0<br>-   | .0<br>-  | .0<br>-  | .6<br>14    | .6<br>-             | -               | - | - | - |
| Preparatoria o Voca-<br>cional completa   | M<br>2.3<br>3                     | 1.1<br>14  | .7<br>28  | 1.2<br>13 | .1<br>9   | .0<br>2   | .0<br>-   | .0<br>-   | .0<br>-  | .0<br>-  | .9<br>69    | .9<br>-             | -               | - | - | - |
| Universidad o Postgra-<br>do              | M<br>2.7<br>7                     | 1.3<br>11  | .5<br>13  | .0<br>1   | .0<br>-   | .0<br>-   | .0<br>-   | .0<br>-   | .0<br>-  | .0<br>-  | 1.3<br>32   | 1.3<br>1            | -               | - | - | - |
| S-TOTAL                                   | M<br>2.6<br>52                    | 1.6<br>146 | .8<br>303 | .8<br>348 | .5<br>368 | .4<br>300 | .3<br>194 | .3<br>122 | .1<br>59 | .2<br>48 | .7<br>1,940 | .7<br>1,940         | -               | - | - | - |
| N.S.                                      | M<br>.0<br>-                      | .0<br>-    | .0<br>-   | .0<br>-   | .0<br>-   | .0<br>-   | .0<br>-   | .0<br>-   | .0<br>-  | .0<br>-  | .0<br>-     | .0<br>-             | -               | - | - | - |
| TOTAL                                     | M<br>2.6<br>52                    | 1.6<br>146 | .8<br>303 | .8<br>348 | .5<br>368 | .4<br>300 | .3<br>194 | .3<br>122 | .1<br>59 | .2<br>48 | .7<br>1,940 | .7<br>1,940         | -               | - | - | - |
| N.S. hijos deseados                       | 3                                 | -          | -         | -         | -         | -         | -         | -         | -        | -        | 3           | 3                   | -               | - | - | - |
| Otra respuesta                            | 1                                 | 2          | 9         | 14        | 15        | 10        | 11        | 4         | 2        | 2        | 70          | 70                  | -               | - | - | - |

(Continúa)

CUADRO 3.2.5 A  
 PROMEDIO DEL NUMERO ADICIONAL DE HIJOS DESEADOS POR MUJERES "FERTILES" ACTUALMENTE UNIDAS, SEGUN NUMERO DE HIJOS ACTUALMENTE VIVOS (INCLUYE EL EMBARAZO ACTUAL), NIVEL DE ESCOLARIDAD Y EDAD ACTUAL

| EDAD ACTUAL 35-44                          |   | NUMERO DE HIJOS ACTUALMENTE VIVOS |     |    |     |     |     |     |     |     |     | TOTAL | N.S. Hijos<br>deseados | Otra res-<br>puesta |  |  |
|--|---|-----------------------------------|-----|----|-----|-----|-----|-----|-----|-----|-----|-------|------------------------|---------------------|--|--|
|  |   | 0                                 | 1   | 2  | 3   | 4   | 5   | 6   | 7   | 8   | 9+  |       |                        |                     |  |  |
| NIVEL DE ESCOLARIDAD                       |   |                                   |     |    |     |     |     |     |     |     |     |       |                        |                     |  |  |
| Ningún año                                 | M | 2.0                               | 2.7 | .5 | 1.2 | .4  | .5  | .2  | .2  | .2  | .1  | .3    | -                      | -                   |  |  |
|  | N | 3                                 | 3   | 13 | 18  | 27  | 40  | 40  | 50  | 53  | 89  | 336   | -                      | 16                  |  |  |
| Primaria incompleta                        | M | 1.2                               | .7  | .8 | .5  | .4  | .5  | .2  | .1  | .1  | .0  | .2    | -                      | -                   |  |  |
|  | N | 9                                 | 14  | 18 | 34  | 50  | 65  | 85  | 94  | 81  | 145 | 595   | -                      | 17                  |  |  |
| Primaria completa                          | M | 2.0                               | 1.7 | .7 | .3  | .3  | .4  | .0  | .2  | .0  | .0  | .3    | -                      | -                   |  |  |
|  | N | 3                                 | 3   | 10 | 14  | 18  | 19  | 24  | 11  | 8   | 16  | 126   | -                      | 1                   |  |  |
| Secundaria o Prevoca-<br>cional incompleta | M | 4.7                               | .5  | .6 | .2  | .2  | .1  | .5  | .0  | .3  | .0  | .4    | -                      | -                   |  |  |
|  | N | 3                                 | 2   | 7  | 9   | 11  | 16  | 10  | 7   | 4   | 4   | 73    | -                      | 1                   |  |  |
| Secundaria o Prevo-<br>cacional completa   | M | 3.0                               | 1.0 | .4 | .1  | .5  | .0  | .2  | .0  | .0  | .0  | .3    | -                      | -                   |  |  |
|  | N | 1                                 | 1   | 12 | 14  | 10  | 11  | 6   | 6   | 1   | 2   | 64    | -                      | -                   |  |  |
| Preparatoria o Voca-<br>cional incompleta  | M | .0                                | .0  | .0 | .0  | .0  | .0  | .0  | .0  | .0  | .0  | .0    | -                      | -                   |  |  |
|  | N | -                                 | -   | -  | -   | -   | -   | -   | -   | -   | 1   | 1     | -                      | -                   |  |  |
| Preparatoria o Voca-<br>cional completa    | M | .0                                | 1.0 | .3 | .0  | .2  | .0  | .0  | .0  | .0  | .0  | .2    | -                      | -                   |  |  |
|  | N | -                                 | 2   | 4  | 2   | 5   | -   | 4   | 1   | 1   | 1   | 20    | -                      | -                   |  |  |
| Universidad o Post-<br>grado               | M | 1.2                               | 1.0 | .0 | .0  | .0  | .0  | .0  | .0  | .0  | .0  | .5    | -                      | -                   |  |  |
|  | N | 5                                 | 2   | 2  | 4   | -   | 1   | 1   | -   | -   | 1   | 16    | -                      | -                   |  |  |
| S-TOTAL                                    | M | 1.9                               | 1.1 | .6 | .5  | .3  | .4  | .2  | .1  | .1  | .1  | .3    | -                      | -                   |  |  |
|  | N | 24                                | 27  | 66 | 95  | 121 | 152 | 170 | 169 | 148 | 259 | 1,231 | -                      | -                   |  |  |
| N.S.                                       | M | .0                                | .0  | .0 | .0  | .0  | .0  | .0  | .0  | .0  | .0  | .0    | -                      | -                   |  |  |
|  | N | -                                 | -   | -  | -   | -   | -   | -   | -   | -   | -   | -     | -                      | -                   |  |  |
| TOTAL                                      | M | 1.9                               | 1.1 | .6 | .5  | .3  | .4  | .2  | .1  | .1  | .1  | .3    | -                      | -                   |  |  |
|  | N | 24                                | 27  | 66 | 95  | 121 | 152 | 170 | 169 | 148 | 259 | 1,231 | -                      | -                   |  |  |
| N.S. hijos deseados                        |   | -                                 | -   | -  | -   | -   | -   | -   | -   | -   | -   | -     | -                      | -                   |  |  |
| Otra respuesta                             |   | -                                 | 1   | 2  | 4   | 3   | 3   | 8   | 6   | 3   | 5   | 35    | -                      | -                   |  |  |

(Continúa)

CUADRO 3.2.5 A  
 PROMEDIO DEL NUMERO ADICIONAL DE HIJOS DESEADOS POR MUJERES "FERTILES" ACTUALMENTE UNIDAS, SEGUN NUMERO DE HIJOS ACTUALMENTE VIVOS (INCLUYE EL EMBARAZO ACTUAL), NIVEL DE ESCOLARIDAD Y EDAD ACTUAL

| EDAD ACTUAL 45-49                          | NUMERO DE HIJOS ACTUALMENTE VIVOS |     |     |     |    |    |    |     |    |     | TOTAL | N.S. hijos<br>deseados | Otra res-<br>puesta |   |
|--|-----------------------------------|-----|-----|-----|----|----|----|-----|----|-----|-------|------------------------|---------------------|---|
|  | 0                                 | 1   | 2   | 3   | 4  | 5  | 6  | 7   | 8  | 9+  |       |                        |                     |   |
| <b>NIVEL DE ESCOLARIDAD</b>                |                                   |     |     |     |    |    |    |     |    |     |       |                        |                     |   |
| Ningún año                                 | M                                 | 1.5 | .0  | .3  | .0 | .4 | .2 | 1.0 | .6 | .1  | .0    | .4                     | -                   | - |
|  | N                                 | 2   | -   | 3   | 2  | 5  | 10 | 9   | 5  | 9   | 12    | 57                     | -                   | 5 |
| Primaria incompleta                        | M                                 | 1.0 | .3  | 2.0 | .0 | .1 | .2 | .0  | .2 | .1  | .4    | .3                     | -                   | - |
|  | N                                 | 2   | 4   | 1   | 2  | 9  | 11 | 7   | 13 | 15  | 30    | 94                     | -                   | - |
| Primaria completa                          | M                                 | .0  | .0  | .0  | .0 | .0 | .0 | .0  | .0 | .0  | .0    | .0                     | -                   | - |
|  | N                                 | -   | -   | -   | 1  | 4  | 3  | 2   | 1  | 2   | 5     | 18                     | -                   | 1 |
| Secundaria o Prevo-<br>cacional incompleta | M                                 | .0  | .0  | .0  | .0 | .0 | .0 | .0  | .0 | 2.0 | .0    | .3                     | -                   | - |
|  | N                                 | -   | -   | 1   | 1  | -  | 1  | 1   | -  | 1   | 2     | 7                      | -                   | 1 |
| Secundaria o Prevo-<br>cacional completa   | M                                 | .0  | 1.0 | .0  | .2 | .0 | .0 | .0  | .0 | .0  | .0    | .3                     | -                   | - |
|  | N                                 | -   | 2   | -   | 5  | -  | -  | 1   | -  | -   | 1     | 9                      | -                   | - |
| Preparatoria o Voca-<br>cional incompleta  | M                                 | .0  | .0  | .0  | .0 | .0 | .0 | .0  | .0 | .0  | .0    | .0                     | -                   | - |
|  | N                                 | -   | -   | -   | -  | -  | -  | -   | -  | -   | -     | -                      | -                   | - |
| Preparatoria o Voca-<br>cional completa    | M                                 | .0  | .0  | .0  | .0 | .0 | .0 | .0  | .0 | .0  | .0    | .0                     | -                   | - |
|  | N                                 | -   | -   | -   | 1  | -  | 1  | -   | -  | -   | -     | 2                      | -                   | - |
| Universidad o Postgra-<br>do               | M                                 | .0  | .0  | .0  | .0 | .0 | .0 | .0  | .0 | .0  | .0    | .0                     | -                   | - |
|  | N                                 | -   | -   | -   | -  | 1  | 4  | -   | -  | -   | -     | 2                      | -                   | - |
| S-TOTAL                                    | M                                 | 1.3 | .5  | .6  | .1 | .2 | .1 | .5  | .3 | .2  | .2    | .3                     | -                   | - |
|  | N                                 | 4   | 6   | 5   | 12 | 19 | 27 | 20  | 19 | 27  | 50    | 189                    | -                   | - |
| N.S.                                       | M                                 | .0  | .0  | .0  | .0 | .0 | .0 | .0  | .0 | .0  | .0    | .0                     | -                   | - |
|  | N                                 | -   | -   | -   | -  | -  | -  | -   | -  | -   | -     | -                      | -                   | - |
| TOTAL                                      | M                                 | 1.3 | .5  | .6  | .1 | .2 | .1 | .5  | .3 | .2  | .2    | .3                     | -                   | - |
|  | N                                 | 4   | 6   | 5   | 12 | 19 | 27 | 20  | 19 | 27  | 50    | 189                    | -                   | - |
| N.S. hijos deseados                        |                                   |     |     |     |    |    |    |     |    |     |       |                        |                     |   |
| Otra respuesta                             |                                   |     |     |     |    |    |    |     |    |     |       |                        |                     |   |
|  |                                   |     |     |     |    |    |    |     |    |     | 7     | (Concluye)             |                     |   |

CUADRO 3.2.5 B  
 PROMEDIO DEL NUMERO ADICIONAL DE HIJOS DESEADOS POR MUJERES "FERTILES" ACTUALMENTE UNIDAS, SEGUN NUMERO DE  
 HIJOS ACTUALMENTE VIVOS (INCLUYE EL EMBARAZO ACTUAL), REGION DE RESIDENCIA Y EDAD ACTUAL

| EDAD ACTUAL         | REGION DE RESIDENCIA | NUMERO DE HIJOS ACTUALMENTE VIVOS |     |     |     |     |     |     |     |     |     | TOTAL N.S. hijos |                     |    |
|---------------------|----------------------|-----------------------------------|-----|-----|-----|-----|-----|-----|-----|-----|-----|------------------|---------------------|----|
|                     |                      | 0                                 | 1   | 2   | 3   | 4   | 5   | 6   | 7   | 8   | 9+  | deseados         | Otra res-<br>puesta |    |
| Noroeste            | M                    | 2.9                               | 2.0 | 1.2 | 1.0 | .6  | .3  | .3  | .1  | .5  | .1  | .9               | -                   | -  |
|                     | N                    | 12                                | 68  | 82  | 46  | 48  | 37  | 33  | 34  | 20  | 39  | 419              | -                   | 9  |
| Noreste             | M                    | 3.3                               | 1.9 | 1.0 | 1.0 | .8  | .6  | .4  | .3  | .2  | .1  | 1.0              | -                   | -  |
|                     | N                    | 21                                | 36  | 48  | 45  | 46  | 41  | 25  | 21  | 9   | 30  | 322              | -                   | 18 |
| Norte               | M                    | 3.3                               | 1.7 | 1.2 | .7  | .4  | .5  | .3  | .3  | .1  | .4  | .9               | -                   | -  |
|                     | N                    | 28                                | 76  | 90  | 81  | 71  | 56  | 55  | 34  | 29  | 43  | 563              | 1                   | 19 |
| Occidental          | M                    | 4.0                               | 2.1 | 1.2 | 1.2 | .7  | .3  | .4  | .3  | .1  | .1  | .9               | -                   | -  |
|                     | N                    | 30                                | 72  | 97  | 93  | 82  | 71  | 56  | 60  | 46  | 77  | 684              | -                   | 52 |
| Centro              | M                    | 2.6                               | 1.6 | .9  | .6  | .4  | .4  | .2  | .2  | .1  | .1  | .8               | -                   | -  |
|                     | N                    | 94                                | 289 | 331 | 301 | 238 | 192 | 147 | 110 | 83  | 111 | 1,896            | 2                   | 44 |
| Golfo               | M                    | 1.6                               | 1.7 | 1.4 | .9  | .3  | .1  | .3  | .2  | .1  | .2  | .8               | -                   | -  |
|                     | N                    | 22                                | 50  | 47  | 39  | 50  | 37  | 22  | 13  | 16  | 11  | 307              | 1                   | 7  |
| Sureste             | M                    | 2.5                               | 1.3 | .6  | .9  | .0  | .3  | .0  | .0  | .0  | .0  | .5               | -                   | -  |
|                     | N                    | 4                                 | 10  | 23  | 20  | 13  | 16  | 10  | 7   | 4   | 8   | 115              | -                   | 1  |
| Pacífico Sur        | M                    | 3.1                               | 2.6 | .8  | .6  | .4  | .3  | .0  | .2  | .0  | .1  | .7               | -                   | -  |
|                     | N                    | 20                                | 48  | 60  | 64  | 51  | 54  | 43  | 33  | 27  | 38  | 438              | 1                   | 33 |
| TOTAL               | M                    | 2.9                               | 1.8 | 1.0 | .8  | .5  | .4  | .3  | .2  | .1  | .1  | .8               | -                   | -  |
|                     | N                    | 231                               | 649 | 778 | 689 | 599 | 504 | 391 | 312 | 234 | 357 | 4,744            | -                   | -  |
| N.S. hijos deseados | M                    | 5                                 | -   | -   | -   | -   | -   | -   | -   | -   | 5   | -                | -                   |    |
|                     | N                    | 1                                 | 29  | 33  | 31  | 29  | 15  | 19  | 12  | 5   | 9   | 183              | -                   | -  |
| Otra respuesta      | M                    | 1                                 | 29  | 33  | 31  | 29  | 15  | 19  | 12  | 5   | 9   | 183              | -                   | -  |
|                     | N                    | 1                                 | 29  | 33  | 31  | 29  | 15  | 19  | 12  | 5   | 9   | 183              | -                   | -  |

(Continúa)



CUADRO 3.2.5 B  
 PROMEDIO DEL NUMERO ADICIONAL DE HIJOS DESEADOS POR MUJERES "FERTILES" ACTUALMENTE UNIDAS, SEGUN NUMERO DE HIJOS ACTUALMENTE VIVOS (INCLUYE EL EMBARAZO ACTUAL), REGION DE RESIDENCIA Y EDAD ACTUAL

| EDAD ACTUAL 15-24    | NUMERO DE HIJOS ACTUALMENTE VIVOS |     |     |     |     |     |     |    |    |    | TOTAL N.S. hijos<br>deseados | Otra res<br>puesta |    |
|----------------------|-----------------------------------|-----|-----|-----|-----|-----|-----|----|----|----|------------------------------|--------------------|----|
|                      | 0                                 | 1   | 2   | 3   | 4   | 5   | 6   | 7  | 8  | 9+ |                              |                    |    |
| REGION DE RESIDENCIA |                                   |     |     |     |     |     |     |    |    |    |                              |                    |    |
| Noroeste             | M                                 | 3.3 | 2.2 | 1.4 | .9  | .2  | .0  | .0 | .0 | .0 | .0                           | 1.6                | -  |
|                      | N                                 | 6   | 46  | 41  | 22  | 6   | 2   | -  | 2  | -  | -                            | 125                | 5  |
| Noreste              | M                                 | 3.6 | 1.9 | 1.6 | 1.1 | 2.2 | .0  | .0 | .0 | .0 | .0                           | 1.9                | -  |
|                      | N                                 | 13  | 24  | 16  | 18  | 6   | 2   | -  | -  | -  | -                            | 81                 | 7  |
| Norte                | M                                 | 3.8 | 1.9 | 1.4 | .7  | .5  | .3  | .0 | .0 | .0 | .0                           | 1.6                | -  |
|                      | N                                 | 20  | 56  | 50  | 34  | 15  | 4   | -  | -  | -  | -                            | 179                | 4  |
| Occidental           | M                                 | 4.3 | 2.3 | 1.2 | 1.1 | .7  | .6  | .0 | .0 | .0 | .0                           | 1.8                | -  |
|                      | N                                 | 23  | 57  | 51  | 35  | 13  | 5   | 1  | -  | -  | -                            | 185                | 16 |
| Centro               | M                                 | 2.7 | 1.8 | 1.3 | .9  | .7  | .1  | .0 | .0 | .0 | .0                           | 1.5                | -  |
|                      | N                                 | 60  | 204 | 160 | 80  | 29  | 8   | 4  | -  | -  | -                            | 545                | 22 |
| Golfo                | M                                 | 1.8 | 1.7 | 1.8 | .5  | .0  | .0  | .0 | .0 | .0 | .0                           | 1.4                | -  |
|                      | N                                 | 14  | 40  | 30  | 15  | 8   | 1   | -  | -  | -  | -                            | 108                | 4  |
| Sureste              | M                                 | 2.5 | 1.8 | .5  | 1.2 | .0  | 1.0 | .0 | .0 | .0 | .0                           | .9                 | -  |
|                      | N                                 | 2   | 4   | 13  | 6   | 3   | 1   | -  | -  | -  | -                            | 29                 | -  |
| Pacífico Sur         | M                                 | 3.2 | 2.6 | .8  | .5  | .5  | .0  | .0 | .0 | .0 | .0                           | 1.5                | -  |
|                      | N                                 | 13  | 39  | 43  | 24  | 11  | 2   | -  | -  | -  | -                            | 132                | 13 |
| TOTAL                | M                                 | 3.2 | 2.0 | 1.3 | .9  | .6  | .2  | .0 | .0 | .0 | .0                           | 1.6                | -  |
| N                    | 151                               | 470 | 404 | 234 | 91  | 25  | 7   | 2  | -  | -  | -                            | 1,384              | -  |
| N.S. hijos deseados  |                                   | 2   | -   | -   | -   | -   | -   | -  | -  | -  | -                            | 2                  | -  |
| Otra respuesta       |                                   | -   | 26  | 22  | 12  | 11  | -   | -  | -  | -  | -                            | 71                 | -  |

(Continúa)

CUADRO 3:2.5B  
 PROMEDIO DEL NUMERO ADICIONAL DE HIJOS DESEADOS POR MUJERES "FERTILES" ACTUALMENTE UNIDAS, SEGUN NUMERO DE  
 HIJOS ACTUALMENTE VIVOS (INCLUYE EL EMBARAZO ACTUAL), REGION DE RESIDENCIA Y EDAD ACTUAL

| REGION DE RESIDENCIA | EDAD ACTUAL 25-34 | NUMERO DE HIJOS ACTUALMENTE VIVOS |     |     |     |     |     |     |     |    |     | TOTAL                  |                     |                     |
|----------------------|-------------------|-----------------------------------|-----|-----|-----|-----|-----|-----|-----|----|-----|------------------------|---------------------|---------------------|
|                      |                   | 0                                 | 1   | 2   | 3   | 4   | 5   | 6   | 7   | 8  | 9+  | N.S. hijos<br>deseados | Otra res-<br>puesta | Otra res-<br>puesta |
| Nordeste             | M                 | 2.8                               | 1.9 | 1.1 | 1.2 | 1.1 | .3  | .4  | .0  | .0 | .2  | .9                     | -                   | -                   |
|                      | N                 | 5                                 | 16  | 33  | 20  | 19  | 24  | 20  | 10  | 5  | 9   | 161                    | -                   | 2                   |
| Norte                | M                 | 3.3                               | 2.0 | .7  | 1.1 | .7  | .5  | .6  | .7  | .0 | .0  | .8                     | -                   | -                   |
|                      | N                 | 4                                 | 10  | 25  | 20  | 26  | 16  | 17  | 7   | 1  | 6   | 132                    | -                   | 4                   |
| Occidental           | M                 | 2.0                               | 1.6 | 1.0 | .6  | .3  | .6  | .4  | .5  | .0 | 1.3 | .6                     | -                   | -                   |
|                      | N                 | 4                                 | 15  | 32  | 38  | 42  | 39  | 31  | 13  | 8  | 6   | 228                    | 1                   | 8                   |
| Centro               | M                 | 2.0                               | 1.7 | 1.2 | 1.0 | .6  | .4  | .7  | .2  | .1 | .1  | .7                     | -                   | -                   |
|                      | N                 | 4                                 | 12  | 39  | 47  | 60  | 50  | 26  | 27  | 15 | 11  | 291                    | -                   | 24                  |
| Golfo                | M                 | 2.8                               | 1.3 | .6  | .6  | .4  | .4  | .2  | .2  | .1 | .0  | .6                     | -                   | -                   |
|                      | N                 | 24                                | 73  | 141 | 160 | 161 | 104 | 65  | 44  | 23 | 10  | 805                    | 2                   | 17                  |
| Sureste              | M                 | 1.4                               | 1.6 | .8  | 1.3 | .5  | .1  | .6  | .4  | .0 | .0  | .7                     | -                   | -                   |
|                      | N                 | 5                                 | 7   | 11  | 21  | 26  | 24  | 10  | 5   | 3  | 1   | 113                    | -                   | 3                   |
| Pacifico Sur         | M                 | 2.5                               | 1.3 | .8  | .7  | .0  | .1  | .0  | .0  | .0 | .5  | .5                     | -                   | -                   |
|                      | N                 | 2                                 | 4   | 8   | 13  | 7   | 8   | 5   | 3   | 1  | 1   | 52                     | -                   | 1                   |
| TOTAL                | M                 | 3.0                               | 2.7 | .6  | .7  | .6  | .1  | .0  | .5  | .0 | .0  | .6                     | -                   | -                   |
|                      | N                 | 4                                 | 9   | 14  | 29  | 27  | 35  | 20  | 13  | 3  | 4   | 158                    | -                   | 11                  |
| N.S. hijos deseados  | M                 | 2.6                               | 1.6 | .8  | .8  | .5  | .4  | .3  | .3  | .1 | .2  | .7                     | -                   | -                   |
|                      | N                 | 52                                | 146 | 303 | 348 | 368 | 300 | 194 | 122 | 59 | 48  | 1,940                  | -                   | -                   |
| Otra respuesta       | M                 | 1                                 | 2   | -   | -   | -   | -   | -   | -   | -  | -   | -                      | -                   | -                   |
|                      | N                 | 1                                 | 2   | 9   | 14  | 15  | 10  | 11  | 4   | 2  | 2   | 70                     | -                   | -                   |

(Continúa)

CUADRO 3.2.5 B

PROMEDIO DEL NUMERO ADICIONAL DE HIJOS DESEADOS POR MUJERES "FERTILES" ACTUALMENTE UNIDAS, SEGUN NUMERO DE HIJOS ACTUALMENTE VIVOS (INCLUYE EL EMBARAZO ACTUAL), REGION DE RESIDENCIA Y EDAD ACTUAL

| REGION DE RESIDENCIA | NUMERO DE HIJOS ACTUALMENTE VIVOS |     |     |     |     |     |     |     |     |     | TOTAL | N.S. hijos<br>deseados | Otra res-<br>puesta |    |
|----------------------|-----------------------------------|-----|-----|-----|-----|-----|-----|-----|-----|-----|-------|------------------------|---------------------|----|
|                      | 0                                 | 1   | 2   | 3   | 4   | 5   | 6   | 7   | 8   | 9+  |       |                        |                     |    |
| EDAD ACTUAL 35-44    |                                   |     |     |     |     |     |     |     |     |     |       |                        |                     |    |
| REGION DE RESIDENCIA |                                   |     |     |     |     |     |     |     |     |     |       |                        |                     |    |
| Noroeste             | M                                 | .0  | 1.0 | .8  | .3  | .5  | .4  | .3  | .1  | .5  | .0    | .3                     | -                   | -  |
|                      | N                                 | -   | 6   | 6   | 4   | 19  | 10  | 12  | 19  | 13  | 27    | 116                    | -                   | 2  |
| Noreste              | M                                 | 2.3 | 1.0 | .6  | .2  | .4  | .9  | .2  | .1  | .1  | .1    | .4                     | -                   | -  |
|                      | N                                 | 4   | 1   | 7   | 6   | 10  | 20  | 5   | 14  | 7   | 20    | 94                     | -                   | 5  |
| Norte                | M                                 | 2.3 | 1.0 | 1.3 | .7  | .5  | .2  | .1  | .2  | .1  | .0    | .3                     | -                   | -  |
|                      | N                                 | 4   | 3   | 8   | 7   | 14  | 11  | 21  | 20  | 19  | 30    | 137                    | -                   | 6  |
| Occidental           | M                                 | 6.0 | .7  | .8  | 2.2 | 1.0 | .0  | .2  | .1  | .1  | .0    | .3                     | -                   | -  |
|                      | N                                 | 2   | 3   | 6   | 10  | 8   | 13  | 27  | 27  | 27  | 55    | 178                    | -                   | 10 |
| Centro               | M                                 | .6  | 1.0 | .3  | .2  | .2  | .3  | .2  | .2  | .1  | .1    | .2                     | -                   | -  |
|                      | N                                 | 8   | 10  | 28  | 53  | 41  | 66  | 66  | 60  | 49  | 85    | 466                    | -                   | 3  |
| Golfo                | M                                 | 1.0 | 2.0 | .5  | .0  | .3  | .0  | .0  | .0  | .0  | .3    | .3                     | -                   | -  |
|                      | N                                 | 3   | 3   | 6   | 3   | 13  | 9   | 12  | 7   | 8   | 8     | 72                     | -                   | -  |
| Sureste              | M                                 | .0  | 1.0 | .5  | 1.0 | .0  | .4  | .0  | .0  | .0  | .0    | .2                     | -                   | -  |
|                      | N                                 | -   | 1   | 2   | 1   | 3   | 7   | 5   | 3   | 3   | 6     | 31                     | -                   | -  |
| Pacifico Sur         | M                                 | 2.7 | .0  | .7  | .2  | .1  | .9  | .0  | .1  | .0  | .0    | .2                     | -                   | -  |
|                      | N                                 | 3   | -   | 3   | 11  | 13  | 16  | 22  | 19  | 22  | 28    | 137                    | -                   | 9  |
| TOTAL                | M                                 | 1.9 | 1.1 | .6  | .5  | .3  | .4  | .2  | .1  | .1  | .1    | .3                     | -                   | -  |
|                      | N                                 | 24  | 27  | 66  | 95  | 121 | 152 | 170 | 169 | 148 | 259   | 1,231                  | -                   | -  |
| N.S. hijos deseados  |                                   | -   | -   | -   | -   | -   | -   | -   | -   | -   | -     | -                      | -                   | -  |
| Otra respuesta       |                                   | -   | 1   | 2   | 4   | 3   | 3   | 8   | 6   | 3   | 5     | 35                     | -                   | -  |

(Continúa)

CUADRO 3.2.5 B  
 PROMEDIO DEL NUMERO ADICIONAL DE HIJOS DESEADOS POR MUJERES "FERTILES" ACTUALMENTE UNIDAS, SEGUN NUMERO DE HIJOS ACTUALMENTE VIVOS (INCLUYE EL EMBARAZO ACTUAL), REGION DE RESIDENCIA Y EDAD ACTUAL

| REGION DE RESIDENCIA | EDAD ACTUAL 45-49 | NUMERO DE HIJOS ACTUALMENTE VIVOS |     |     |     |    |    |    |     |     |     | TOTAL                  |                     |   |
|----------------------|-------------------|-----------------------------------|-----|-----|-----|----|----|----|-----|-----|-----|------------------------|---------------------|---|
|                      |                   | 0                                 | 1   | 2   | 3   | 4  | 5  | 6  | 7   | 8   | 9+  | N.S. hijos<br>deseados | Otra res-<br>puesta |   |
| Noroeste             | M                 | 1.0                               | .0  | 1.0 | .0  | .0 | .0 | .0 | .0  | 1.0 | .0  | .3                     | -                   | - |
|                      | N                 | 1                                 | -   | 2   | -   | 4  | 1  | 1  | 3   | 2   | 3   | 17                     | -                   | - |
| Noreste              | M                 | .0                                | .0  | .0  | 1.0 | .3 | .0 | .0 | .0  | 1.0 | .0  | .2                     | -                   | - |
|                      | N                 | -                                 | 1   | -   | 1   | 4  | 3  | 1  | -   | 1   | 4   | 15                     | -                   | 2 |
| Norte                | M                 | .0                                | .5  | .0  | .0  | .0 | .0 | .0 | .0  | .0  | 1.0 | .4                     | -                   | - |
|                      | N                 | -                                 | 2   | -   | 2   | -  | 2  | 3  | 1   | 2   | 7   | 19                     | -                   | 1 |
| Occidental           | M                 | .0                                | .0  | .0  | .0  | .0 | .0 | .0 | 1.0 | .0  | .3  | .3                     | -                   | - |
|                      | N                 | 1                                 | -   | 1   | 1   | 1  | 3  | 2  | 6   | 4   | 11  | 30                     | -                   | 2 |
| Centro               | M                 | 2.0                               | 1.0 | .5  | .0  | .3 | .2 | .8 | .0  | .1  | .0  | .3                     | -                   | - |
|                      | N                 | 2                                 | 2   | 2   | 8   | 7  | 14 | 12 | 6   | 11  | 16  | 80                     | -                   | 2 |
| Golfo                | M                 | .0                                | .0  | .0  | .0  | .0 | .3 | .0 | .0  | .2  | .0  | .1                     | -                   | - |
|                      | N                 | -                                 | -   | -   | -   | 3  | 3  | -  | 1   | 5   | 2   | 14                     | -                   | - |
| Sureste              | M                 | .0                                | .0  | .0  | .0  | .0 | .0 | .0 | .0  | .0  | .0  | .0                     | -                   | - |
|                      | N                 | -                                 | 1   | -   | -   | -  | -  | -  | 1   | -   | 1   | 3                      | -                   | - |
| Pacifico Sur         | M                 | .0                                | .0  | .0  | .0  | .0 | .0 | .0 | .0  | .0  | .3  | .2                     | -                   | - |
|                      | N                 | -                                 | -   | -   | -   | -  | -  | -  | 1   | -   | 6   | 11                     | -                   | - |
| TOTAL                | M                 | 1.3                               | .5  | .6  | .1  | .2 | .1 | .5 | .3  | .2  | .2  | .3                     | -                   | - |
|                      | N                 | 4                                 | 6   | 5   | 12  | 19 | 27 | 20 | 19  | 27  | 50  | 189                    | -                   | - |
| N.S. hijos deseados  |                   | -                                 | -   | -   | -   | -  | -  | -  | -   | -   | -   | -                      | -                   | - |
| Otra respuesta       |                   | -                                 | -   | -   | 1   | -  | 2  | -  | 2   | -   | 2   | 7                      | -                   | - |

(Concluye)

CUADRO 3.2.5 C  
 PROMEDIO DEL NUMERO ADICIONAL DE HIJOS DESEADOS POR MUJERES "FERTILES" ACTUALMENTE UNIDAS, SEGUN NUMERO DE HIJOS ACTUALMENTE VIVOS (INCLUYE EMBARAZO ACTUAL), TIPO DE LA LOCALIDAD DE RESIDENCIA Y EDAD ACTUAL

| GRUPOS DE EDAD                  | NUMERO DE HIJOS ACTUALMENTE VIVOS |     |     |     |     |     |     |     |     |     | TOTAL | N.S. hijos<br>deseados | Otra res-<br>puesta |     |
|---------------------------------|-----------------------------------|-----|-----|-----|-----|-----|-----|-----|-----|-----|-------|------------------------|---------------------|-----|
|                                 | 0                                 | 1   | 2   | 3   | 4   | 5   | 6   | 7   | 8   | 9+  |       |                        |                     |     |
| TOTAL                           |                                   |     |     |     |     |     |     |     |     |     |       |                        |                     |     |
| TIPO DE LOCALIDAD DE RESIDENCIA |                                   |     |     |     |     |     |     |     |     |     |       |                        |                     |     |
| - 2 500 habitantes              | M<br>3.2                          | 2.4 | 1.5 | 1.0 | .7  | .6  | .4  | .3  | .1  | .1  | .1    | 1.0                    | -                   | -   |
|                                 | N<br>96                           | 229 | 250 | 255 | 266 | 213 | 189 | 150 | 116 | 188 | 188   | 1,952                  | 2                   | 137 |
| 2 500-19 999                    | M<br>3.6                          | 1.9 | 1.4 | .7  | .3  | .2  | .2  | .3  | .2  | .1  | .1    | .9                     | -                   | -   |
|                                 | N<br>19                           | 56  | 78  | 55  | 40  | 47  | 36  | 30  | 25  | 44  | 44    | 430                    | -                   | 18  |
| 20 000 y más                    | M<br>2.5                          | 1.5 | .7  | .6  | .3  | .2  | .1  | .1  | .1  | .1  | .1    | .7                     | -                   | -   |
|                                 | N<br>116                          | 364 | 450 | 379 | 293 | 244 | 166 | 132 | 93  | 125 | 125   | 2,362                  | 3                   | 28  |
| TOTAL                           | M<br>2.9                          | 1.8 | 1.0 | .8  | .5  | .4  | .3  | .2  | .1  | .1  | .1    | .8                     | -                   | -   |
|                                 | N<br>231                          | 649 | 778 | 689 | 599 | 504 | 391 | 312 | 234 | 357 | 357   | 4,744                  | -                   | -   |
| N.S. hijos deseados             | 5                                 | -   | -   | -   | -   | -   | -   | -   | -   | -   | -     | 5                      | -                   | -   |
| Otra respuesta                  | 1                                 | 29  | 33  | 31  | 29  | 15  | 19  | 12  | 5   | 9   | 9     | 183                    | -                   | -   |
| 15-24                           |                                   |     |     |     |     |     |     |     |     |     |       |                        |                     |     |
| TIPO DE LOCALIDAD DE RESIDENCIA |                                   |     |     |     |     |     |     |     |     |     |       |                        |                     |     |
| - 2 500 habitantes              | M<br>3.4                          | 2.5 | 1.7 | 1.1 | .8  | .1  | .0  | .0  | .0  | .0  | .0    | 1.9                    | -                   | -   |
|                                 | N<br>70                           | 186 | 161 | 109 | 57  | 11  | 4   | 1   | -   | -   | -     | 599                    | 2                   | 58  |
| 2 500-19 999                    | M<br>3.4                          | 2.1 | 1.6 | .5  | 1.0 | 2.0 | .0  | .0  | .0  | .0  | .0    | 1.7                    | -                   | -   |
|                                 | N<br>13                           | 41  | 60  | 27  | 3   | 2   | -   | -   | -   | -   | -     | 146                    | -                   | 5   |
| 20 000 y más                    | M<br>2.9                          | 1.5 | .8  | .7  | .4  | .1  | .0  | .0  | .0  | .0  | .0    | 1.3                    | -                   | -   |
|                                 | N<br>68                           | 243 | 183 | 98  | 31  | 12  | 3   | 1   | -   | -   | -     | 639                    | -                   | 8   |
| TOTAL                           | M<br>3.2                          | 2.0 | 1.3 | .9  | .6  | .2  | .0  | .0  | .0  | .0  | .0    | 1.6                    | -                   | -   |
|                                 | N<br>151                          | 470 | 404 | 234 | 91  | 25  | 7   | 2   | -   | -   | -     | 1,384                  | -                   | -   |
| N.S. hijos deseados             | 2                                 | -   | -   | -   | -   | -   | -   | -   | -   | -   | -     | 2                      | -                   | -   |
| Otra respuesta                  | -                                 | 26  | 22  | 12  | 11  | -   | -   | -   | -   | -   | -     | 71                     | -                   | -   |
| 25-34                           |                                   |     |     |     |     |     |     |     |     |     |       |                        |                     |     |
| TIPO DE LOCALIDAD DE RESIDENCIA |                                   |     |     |     |     |     |     |     |     |     |       |                        |                     |     |
| - 2 500 habitantes              | M<br>2.8                          | 2.0 | 1.1 | 1.0 | .7  | .6  | .5  | .3  | .1  | .2  | .2    | .8                     | -                   | -   |
|                                 | N<br>17                           | 34  | 76  | 113 | 157 | 136 | 102 | 58  | 27  | 26  | 26    | 746                    | -                   | 50  |
| 2 500-19 999                    | M<br>3.7                          | 1.6 | .9  | .9  | .2  | .1  | .2  | .3  | .0  | .3  | .5    | .5                     | -                   | -   |
|                                 | N<br>3                            | 13  | 15  | 26  | 31  | 33  | 19  | 16  | 7   | 8   | 171   | 171                    | -                   | 9   |
| 20 000 y más                    | M<br>2.4                          | 1.4 | .7  | .6  | .3  | .2  | .2  | .2  | .0  | .3  | .6    | .6                     | -                   | -   |
|                                 | N<br>32                           | 99  | 212 | 209 | 180 | 131 | 73  | 48  | 25  | 14  | 14    | 1,023                  | 3                   | 11  |
| TOTAL                           | M<br>2.6                          | 1.6 | .8  | .8  | .5  | .4  | .3  | .3  | .1  | .2  | .2    | .7                     | -                   | -   |
|                                 | N<br>52                           | 146 | 303 | 348 | 368 | 300 | 194 | 122 | 59  | 48  | 48    | 1,940                  | -                   | -   |
| N.S. hijos deseados             | 3                                 | -   | -   | -   | -   | -   | -   | -   | -   | -   | -     | 3                      | -                   | -   |
| Otra respuesta                  | 1                                 | 2   | 9   | 14  | 15  | 10  | 11  | 4   | 2   | 2   | 2     | 70                     | -                   | -   |

(Continúa)

CUADRO 3.2.5 C  
 PROMEDIO DEL NUMERO ADICIONAL DE HIJOS DESEADOS POR MUJERES "FERTILES" ACTUALMENTE UNIDAS, SEGUN NUMERO DE HIJOS ACTUALMENTE VIVOS (INCLUYE EMBARAZO ACTUAL), TIPO DE LA LOCALIDAD DE RESIDENCIA Y EDAD ACTUAL

| GRUPOS DE EDAD                  | NUMERO DE HIJOS ACTUALMENTE VIVOS |     |     |    |     |     |     |     |     |     |     | TOTAL | N.S. hijos<br>deseados | Otra res-<br>puesta |  |  |
|---------------------------------|-----------------------------------|-----|-----|----|-----|-----|-----|-----|-----|-----|-----|-------|------------------------|---------------------|--|--|
|                                 | 0                                 | 1   | 2   | 3  | 4   | 5   | 6   | 7   | 8   | 9+  |     |       |                        |                     |  |  |
| 35-44                           |                                   |     |     |    |     |     |     |     |     |     |     |       |                        |                     |  |  |
| TIPO DE LOCALIDAD DE RESIDENCIA |                                   |     |     |    |     |     |     |     |     |     |     |       |                        |                     |  |  |
| - 2 500 habitantes              | M                                 | 2.4 | 1.6 | .9 | .8  | .4  | .8  | .2  | .2  | .1  | .1  | .4    | -                      | -                   |  |  |
|                                 | N                                 | 7   | 9   | 9  | 32  | 46  | 58  | 72  | 84  | 75  | 138 | 530   | -                      | 24                  |  |  |
| 2 500-19 999                    | M                                 | 6.0 | .5  | .7 | 1.0 | .5  | .2  | .2  | .1  | .3  | .1  | .3    | -                      | -                   |  |  |
|                                 | N                                 | 2   | 2   | 3  | 1   | 6   | 10  | 17  | 10  | 18  | 31  | 100   | -                      | 4                   |  |  |
| 20 000 y más                    | M                                 | 1.1 | .9  | .5 | .3  | .3  | .2  | .2  | .0  | .1  | .0  | .2    | -                      | -                   |  |  |
|                                 | N                                 | 15  | 16  | 54 | 62  | 69  | 84  | 81  | 75  | 55  | 90  | 601   | -                      | 7                   |  |  |
| TOTAL                           | M                                 | 1.9 | 1.1 | .6 | .5  | .3  | .4  | .2  | .1  | .1  | .1  | .3    | -                      | -                   |  |  |
|                                 | N                                 | 24  | 27  | 66 | 95  | 121 | 152 | 170 | 169 | 148 | 259 | 1,231 | -                      | -                   |  |  |
| N.S. hijos deseados             |                                   | -   | -   | -  | -   | -   | -   | -   | -   | -   | -   | -     | -                      | -                   |  |  |
| Otra respuesta                  |                                   | -   | 1   | 2  | 4   | 3   | 3   | 8   | 6   | 3   | 5   | 35    | -                      | -                   |  |  |
| 45-49                           |                                   |     |     |    |     |     |     |     |     |     |     |       |                        |                     |  |  |
| TIPO DE LOCALIDAD DE RESIDENCIA |                                   |     |     |    |     |     |     |     |     |     |     |       |                        |                     |  |  |
| - 2 500 habitantes              | M                                 | 2.0 | .0  | .8 | .0  | .3  | .4  | .8  | .1  | .0  | .1  | .3    | -                      | -                   |  |  |
|                                 | N                                 | 2   | -   | 4  | 1   | 6   | 9   | 11  | 7   | 14  | 24  | 77    | -                      | 5                   |  |  |
| 2 500-19 999                    | M                                 | 1.0 | .0  | .0 | .0  | .0  | .0  | .0  | .8  | .0  | .0  | .3    | -                      | -                   |  |  |
|                                 | N                                 | 1   | -   | -  | 1   | -   | 2   | -   | 4   | -   | 5   | 13    | -                      | -                   |  |  |
| 20 000 y más                    | M                                 | .0  | .5  | .0 | .1  | .1  | .1  | .0  | .3  | .4  | .5  | .2    | -                      | -                   |  |  |
|                                 | N                                 | 1   | 6   | 1  | 10  | 13  | 17  | 9   | 8   | 13  | 21  | 99    | -                      | 2                   |  |  |
| TOTAL                           | M                                 | 1.3 | .5  | .6 | .1  | .2  | .1  | .5  | .3  | .2  | .2  | .3    | -                      | -                   |  |  |
|                                 | N                                 | 4   | 6   | 5  | 12  | 19  | 27  | 20  | 19  | 27  | 50  | 189   | -                      | -                   |  |  |
| N.S. hijos deseados             |                                   | -   | -   | -  | -   | -   | -   | -   | -   | -   | -   | -     | -                      | -                   |  |  |
| Otra respuesta                  |                                   | -   | -   | -  | 1   | -   | 2   | -   | 2   | -   | 2   | 7     | -                      | -                   |  |  |

(Concluye)

CUADRO 3.2.5 D  
 PROMEDIO DEL NUMERO ADICIONAL DE HIJOS DESEADOS POR MUJERES "FERTILES" ACTUALMENTE UNIDAS, SEGUN NUMERO DE HIJOS ACTUALMENTE VIVOS (INCLUYE EMBARAZO ACTUAL), TAMAÑO DE LA LOCALIDAD DE RESIDENCIA Y EDAD ACTUAL

| GRUPOS DE EDAD                    | NUMERO DE HIJOS ACTUALMENTE VIVOS |     |     |     |     |     |     |     |     |     | TOTAL | N.S. hijos<br>deseados | Otra res-<br>puesta |   |     |
|-----------------------------------|-----------------------------------|-----|-----|-----|-----|-----|-----|-----|-----|-----|-------|------------------------|---------------------|---|-----|
|                                   | 0                                 | 1   | 2   | 3   | 4   | 5   | 6   | 7   | 8   | 9+  |       |                        |                     |   |     |
| TOTAL                             |                                   |     |     |     |     |     |     |     |     |     |       |                        |                     |   |     |
| TAMAÑO DE LOCALIDAD DE RESIDENCIA |                                   |     |     |     |     |     |     |     |     |     |       |                        |                     |   |     |
| - 2 500 habitantes                | M                                 | 3.2 | 2.4 | 1.5 | 1.0 | .7  | .6  | .4  | .3  | .1  | .1    | .1                     | 1.0                 | - | -   |
|                                   | N                                 | 96  | 229 | 250 | 255 | 266 | 213 | 189 | 150 | 116 | 188   | 188                    | 1,952               | 2 | 137 |
| 2 500-19 999                      | M                                 | 3.6 | 1.9 | 1.4 | .7  | .3  | .2  | .2  | .3  | .2  | .1    | .1                     | .9                  | - | -   |
|                                   | N                                 | 39  | 56  | 78  | 55  | 40  | 47  | 36  | 30  | 25  | 44    | 44                     | 430                 | - | 18  |
| 20 000-499 999                    | M                                 | 2.5 | 1.5 | .8  | .6  | .3  | .2  | .2  | .1  | .2  | .1    | .1                     | .7                  | - | -   |
|                                   | N                                 | 49  | 148 | 201 | 151 | 133 | 107 | 75  | 58  | 49  | 76    | 76                     | 1,047               | 1 | 16  |
| 500 000 y más                     | M                                 | 2.5 | 1.4 | .6  | .6  | .3  | .1  | .1  | .1  | .0  | .1    | .1                     | .6                  | - | -   |
|                                   | N                                 | 67  | 216 | 249 | 228 | 160 | 137 | 91  | 74  | 44  | 49    | 49                     | 1,315               | 2 | 12  |
| TOTAL                             | M                                 | 2.9 | 1.8 | 1.0 | .8  | .5  | .4  | .3  | .2  | .1  | .1    | .1                     | .8                  | - | -   |
|                                   | N                                 | 231 | 649 | 778 | 689 | 599 | 504 | 391 | 312 | 234 | 357   | 357                    | 4,744               | - | -   |
| N.S. hijos deseados               |                                   |     |     |     |     |     |     |     |     |     |       |                        |                     |   |     |
| TAMAÑO DE LOCALIDAD DE RESIDENCIA |                                   |     |     |     |     |     |     |     |     |     |       |                        |                     |   |     |
| - 2 500 habitantes                | M                                 | 3.4 | 2.5 | 1.7 | 1.1 | .8  | .1  | .0  | .0  | .0  | .0    | .0                     | 1.9                 | - | -   |
|                                   | N                                 | 70  | 186 | 161 | 109 | 57  | 11  | 4   | 1   | -   | -     | -                      | 599                 | 2 | 58  |
| 2 500-19 999                      | M                                 | 3.4 | 2.1 | 1.6 | .5  | 1.0 | 2.0 | .0  | .0  | .0  | .0    | .0                     | 1.7                 | - | -   |
|                                   | N                                 | 13  | 41  | 60  | 27  | 3   | 2   | -   | -   | -   | -     | -                      | 146                 | - | 5   |
| 20 000-499 999                    | M                                 | 2.8 | 1.6 | .9  | .6  | .3  | .2  | .0  | .0  | .0  | .0    | .0                     | 1.2                 | - | -   |
|                                   | N                                 | 27  | 103 | 85  | 43  | 19  | 6   | -   | 1   | -   | -     | -                      | 284                 | - | 3   |
| 500 000 y más                     | M                                 | 3.0 | 1.5 | .8  | .9  | .4  | .0  | .0  | .0  | .0  | .0    | .0                     | 1.3                 | - | -   |
|                                   | N                                 | 41  | 140 | 98  | 55  | 12  | 6   | 3   | -   | -   | -     | -                      | 355                 | - | 5   |
| TOTAL                             | M                                 | 3.2 | 2.0 | 1.3 | .9  | .6  | .2  | .0  | .0  | .0  | .0    | .0                     | 1.6                 | - | -   |
|                                   | N                                 | 151 | 470 | 404 | 234 | 91  | 25  | 7   | 2   | -   | -     | -                      | 1,384               | - | -   |
| N.S. hijos deseados               |                                   |     |     |     |     |     |     |     |     |     |       |                        |                     |   |     |
| Otra respuesta                    | 1                                 | 29  | 33  | 31  | 29  | 15  | 19  | 12  | 5   | 9   | 9     | 9                      | 183                 | - | -   |
| 15-24                             |                                   |     |     |     |     |     |     |     |     |     |       |                        |                     |   |     |
| Otra respuesta                    | -                                 | 26  | 22  | 12  | 11  | -   | -   | -   | -   | -   | -     | -                      | 71                  | - | -   |

(Continúa)

CUADRO 3.2.5 D  
 PROMEDIO DEL NUMERO ADICIONAL DE HIJOS DESEADOS POR MUJERES "FERTILES" ACTUALMENTE UNIDAS, SEGUN NUMERO DE  
 HIJOS ACTUALMENTE VIVOS (INCLUYE EMBARAZO ACTUAL), TAMAÑO DE LA LOCALIDAD DE RESIDENCIA Y EDAD ACTUAL

| GRUPOS DE EDAD                    | NUMERO DE HIJOS ACTUALMENTE VIVOS |     |     |     |     |     |     |     |     |     |          | TOTAL N.S. hijos |   | Otra res-<br>puesta |   |   |    |
|-----------------------------------|-----------------------------------|-----|-----|-----|-----|-----|-----|-----|-----|-----|----------|------------------|---|---------------------|---|---|----|
|                                   | 0                                 | 1   | 2   | 3   | 4   | 5   | 6   | 7   | 8   | 9+  | deseados |                  |   |                     |   |   |    |
| TAMAÑO DE LOCALIDAD DE RESIDENCIA |                                   |     |     |     |     |     |     |     |     |     |          |                  |   |                     |   |   |    |
| 25-34                             |                                   |     |     |     |     |     |     |     |     |     |          |                  |   |                     |   |   |    |
| - 2 500 habitantes                | M                                 | 2.8 | 2.0 | 1.1 | 1.0 | .7  | .6  | .5  | .3  | .1  | .2       | .8               | - | -                   | - | - | 50 |
|                                   | N                                 | 17  | 34  | 76  | 113 | 157 | 136 | 102 | 58  | 27  | 26       | 746              | - | -                   | - | - | -  |
| 2 500-19 999                      | M                                 | 3.7 | 1.6 | .9  | .9  | .2  | .1  | .2  | .3  | .0  | .3       | .5               | - | -                   | - | - | 9  |
|                                   | N                                 | 3   | 13  | 15  | 26  | 31  | 33  | 19  | 16  | 7   | 8        | 179              | - | -                   | - | - | -  |
| 20 000-499 999                    | M                                 | 2.2 | 1.5 | .8  | .6  | .4  | .2  | .1  | .1  | .0  | .4       | .6               | - | -                   | - | - | 7  |
|                                   | N                                 | 17  | 35  | 91  | 84  | 73  | 62  | 34  | 20  | 9   | 11       | 436              | 1 | -                   | - | - | 7  |
| 500 000 y más                     | M                                 | 2.5 | 1.3 | .6  | .6  | .3  | .2  | .2  | .3  | .0  | .0       | .6               | - | -                   | - | - | 4  |
|                                   | N                                 | 15  | 64  | 121 | 125 | 107 | 69  | 39  | 28  | 16  | 3        | 587              | 2 | -                   | - | - | 4  |
| TOTAL                             |                                   |     |     |     |     |     |     |     |     |     |          |                  |   |                     |   |   |    |
|                                   | M                                 | 2.6 | 1.6 | .8  | .8  | .5  | .4  | .3  | .3  | .1  | .2       | .7               | - | -                   | - | - | 7  |
|                                   | N                                 | 52  | 146 | 303 | 348 | 368 | 300 | 194 | 122 | 59  | 48       | 1,940            | - | -                   | - | - | 3  |
| N.S. hijos deseados               |                                   |     |     |     |     |     |     |     |     |     |          |                  |   |                     |   |   |    |
|                                   |                                   | 3   | -   | -   | -   | -   | -   | -   | -   | -   | -        | -                | - | -                   | - | - | 3  |
| Otra respuesta                    |                                   |     |     |     |     |     |     |     |     |     |          |                  |   |                     |   |   |    |
|                                   |                                   | 1   | 2   | 9   | 14  | 15  | 10  | 11  | 4   | 2   | 2        | 70               | - | -                   | - | - | 3  |
| TAMAÑO DE LOCALIDAD DE RESIDENCIA |                                   |     |     |     |     |     |     |     |     |     |          |                  |   |                     |   |   |    |
| - 2 500 habitantes                | M                                 | 2.4 | 1.6 | .9  | .8  | .4  | .8  | .2  | .2  | .1  | .1       | .4               | - | -                   | - | - | 24 |
|                                   | N                                 | 7   | 9   | 9   | 32  | 46  | 58  | 72  | 84  | 75  | 738      | 530              | - | -                   | - | - | 24 |
| 2 500-19 999                      | M                                 | 6.0 | .5  | .7  | 1.0 | .5  | .2  | .2  | .1  | .3  | .1       | .3               | - | -                   | - | - | 4  |
|                                   | N                                 | 2   | 2   | 3   | 1   | 6   | 10  | 17  | 10  | 18  | 31       | 100              | - | -                   | - | - | 4  |
| 20 000-499 999                    | M                                 | 1.8 | .7  | .7  | .4  | .3  | .3  | .3  | .1  | .2  | .0       | .3               | - | -                   | - | - | 5  |
|                                   | N                                 | 5   | 6   | 25  | 21  | 35  | 31  | 37  | 32  | 33  | 54       | 279              | - | -                   | - | - | 5  |
| 500 000 y más                     | M                                 | .8  | 1.0 | .3  | .2  | .2  | .1  | .0  | .0  | .0  | .0       | .2               | - | -                   | - | - | 2  |
|                                   | N                                 | 10  | 10  | 29  | 41  | 34  | 53  | 44  | 43  | 22  | 36       | 322              | - | -                   | - | - | 2  |
| TOTAL                             |                                   |     |     |     |     |     |     |     |     |     |          |                  |   |                     |   |   |    |
|                                   | M                                 | 1.9 | 1.1 | .6  | .5  | .3  | .4  | .2  | .1  | .1  | .1       | .3               | - | -                   | - | - | 3  |
|                                   | N                                 | 24  | 27  | 66  | 95  | 121 | 152 | 170 | 169 | 148 | 259      | 1,231            | - | -                   | - | - | 3  |
| N.S. hijos deseados               |                                   |     |     |     |     |     |     |     |     |     |          |                  |   |                     |   |   |    |
|                                   |                                   | -   | -   | -   | -   | -   | -   | -   | -   | -   | -        | -                | - | -                   | - | - | -  |
| Otra respuesta                    |                                   |     |     |     |     |     |     |     |     |     |          |                  |   |                     |   |   |    |
|                                   |                                   | -   | 1   | 2   | 4   | 3   | 3   | 8   | 6   | 3   | 5        | 35               | - | -                   | - | - | -  |

(Continúa)



CUADRO 3.2.5 D  
 PROMEDIO DEL NUMERO ADICIONAL DE HIJOS DESEADOS POR MUJERES "FERTIL " ACTUALMENTE UNIDAS, SEGUN NUMERO DE  
 HIJOS ACTUALMENTE VIVOS (INCLUYE EMBARAZO ACTUAL), TAMANO DE LA LOCALIDAD DE RESIDENCIA Y EDAD ACTUAL

| GRUPOS DE EDAD                       | NUMERO DE HIJOS ACTUALMENTE VIVOS |    |    |    |    |    |    |    |    |    | TOTAL N.S., Hijos<br>deseados | Otra res<br>puesta |    |
|--------------------------------------|-----------------------------------|----|----|----|----|----|----|----|----|----|-------------------------------|--------------------|----|
|                                      | 0                                 | 1  | 2  | 3  | 4  | 5  | 6  | 7  | 8  | 9+ |                               |                    |    |
| 45-49                                |                                   |    |    |    |    |    |    |    |    |    |                               |                    |    |
| TAMAÑO DE LOCALIDAD<br>DE RESIDENCIA |                                   |    |    |    |    |    |    |    |    |    |                               |                    |    |
| - 2 500 habitantes                   | M<br>2.0                          | .0 | .8 | .0 | .3 | .4 | .8 | .1 | .0 | .1 | .3                            | .1                 | .5 |
|                                      | N<br>2                            | -  | 4  | 1  | 6  | 8  | 11 | 7  | 14 | 24 | 77                            | -                  | 5  |
| 2 500-19 999                         | M<br>1.0                          | .0 | .0 | .0 | .0 | .0 | .0 | .8 | .0 | .0 | .3                            | -                  | -  |
|                                      | N<br>1                            | -  | -  | 1  | -  | 2  | -  | 4  | -  | 5  | 13                            | -                  | -  |
| 20 000-499 999                       | M<br>.0                           | .5 | .0 | .3 | .2 | .1 | .0 | .4 | .6 | .6 | .4                            | -                  | -  |
|                                      | N<br>-                            | 4  | -  | 3  | 6  | 8  | 4  | 5  | 7  | 11 | 48                            | -                  | 1  |
| 500 000 y más                        | M<br>.0                           | .5 | .0 | .0 | .0 | .0 | .0 | .0 | .2 | .3 | .1                            | -                  | -  |
|                                      | N<br>1                            | 2  | 1  | 7  | 7  | 9  | 5  | 3  | 6  | 10 | 51                            | -                  | 1  |
| TOTAL                                | M<br>1.3                          | .5 | .6 | .1 | .2 | .1 | .5 | .3 | .2 | .2 | .3                            | -                  | -  |
|                                      | N<br>4                            | 6  | 5  | 12 | 19 | 27 | 20 | 19 | 27 | 50 | 189                           | -                  | -  |
| N.S. hijos deseados                  | -                                 | -  | -  | -  | -  | -  | -  | -  | -  | -  | -                             | -                  | -  |
| Otra respuesta                       | -                                 | -  | -  | 1  | -  | 2  | -  | 2  | -  | 2  | 7                             | -                  | -  |

(Concluye)

CUADRO 3.2.5 E  
 PROMEDIO DEL NUMERO ADICIONAL DE HIJOS DESEADOS POR MUJERES "FERTILES" ACTUALMENTE UNIDAS, SEGUN NUMERO DE  
 HIJOS ACTUALMENTE VIVOS (INCLUYE EL EMBARAZO ACTUAL), PATRON DE TRABAJO DE LA ENTREVISTADA Y EDAD ACTUAL

| EDAD ACTUAL   | NUMERO DE HIJOS ACTUALMENTE VIVOS |     |     |     |     |     |     |     |     |     |     | TOTAL | N.S. hijos<br>deseados | Otra res-<br>puesta |
|---|-----------------------------------|-----|-----|-----|-----|-----|-----|-----|-----|-----|-----|-------|------------------------|---------------------|
|   | TOTAL                             | 0   | 1   | 2   | 3   | 4   | 5   | 6   | 7   | 8   | 9+  |       |                        |                     |
| PATRON DE TRABAJO   |                                   |     |     |     |     |     |     |     |     |     |     |       |                        |                     |
| Trabaja y trabajó antes<br>de unirse                        | M                                 | 2.3 | 1.4 | .8  | .8  | .5  | .5  | .2  | .0  | .1  | .2  | .8    | -                      | -                   |
|   | N                                 | 44  | 93  | 91  | 82  | 58  | 42  | 40  | 26  | 13  | 40  | 529   | 1                      | 5                   |
| Trabaja, pero no traba-<br>jó antes de unirse               | M                                 | 1.5 | 1.3 | 1.2 | 1.1 | .3  | .4  | .1  | .5  | .2  | .1  | .6    | -                      | -                   |
|   | N                                 | 6   | 12  | 26  | 30  | 28  | 32  | 20  | 26  | 20  | 27  | 227   | 1                      | 8                   |
| No trabaja, trabajó des-<br>pués y antes de unirse          | M                                 | 2.3 | 1.6 | .7  | .3  | .2  | .3  | .2  | .1  | .1  | .1  | .6    | -                      | -                   |
|   | N                                 | 13  | 49  | 73  | 56  | 53  | 36  | 27  | 22  | 26  | 22  | 377   | -                      | 6                   |
| No trabaja, trabajó des-<br>pués pero no antes de<br>unirse | M                                 | .8  | 2.1 | 1.1 | .4  | .5  | .3  | .0  | .1  | .1  | .0  | .5    | -                      | -                   |
|   | N                                 | 4   | 8   | 27  | 19  | 19  | 17  | 6   | 12  | 16  | 18  | 146   | -                      | 3                   |
| Solamente trabajó antes<br>de unirse                        | M                                 | 2.9 | 1.8 | .9  | .9  | .5  | .3  | .3  | .3  | .1  | .1  | .9    | -                      | -                   |
|   | N                                 | 83  | 287 | 312 | 262 | 218 | 181 | 125 | 112 | 71  | 109 | 1,760 | 1                      | 49                  |
| Nunca trabajó   | M                                 | 3.5 | 2.2 | 1.3 | .7  | .5  | .4  | .3  | .2  | .1  | .1  | .9    | -                      | -                   |
|   | N                                 | 79  | 196 | 242 | 235 | 215 | 188 | 167 | 114 | 86  | 137 | 1,659 | 2                      | 112                 |
| N.S. si trabajó antes de<br>unirse                          | M                                 | 1.0 | .5  | 1.6 | .0  | .1  | .3  | .2  | .0  | .0  | .0  | .4    | -                      | -                   |
|   | N                                 | 2   | 4   | 7   | 5   | 8   | 8   | 6   | -   | 2   | 4   | 46    | -                      | -                   |
| TOTAL   | M                                 | 2.9 | 1.8 | 1.0 | .8  | .5  | .4  | .3  | .2  | .1  | .1  | .8    | -                      | -                   |
|   | N                                 | 231 | 649 | 778 | 689 | 599 | 504 | 391 | 312 | 234 | 357 | 4,744 | -                      | -                   |
| N.S. hijos deseados   |                                   | 5   | -   | -   | -   | -   | -   | -   | -   | -   | -   | 5     | -                      | -                   |
| Otra respuesta  |                                   | 1   | 29  | 33  | 31  | 29  | 15  | 19  | 12  | 5   | 9   | 183   | -                      | -                   |

(Continúa)

CUADRO 3.2.5 E

PROMEDIO DEL NUMERO ADICIONAL DE HIJOS DESEADOS POR MUJERES "FERTILES" ACTUALMENTE UNIDAS, SEGUN NUMERO DE HIJOS ACTUALMENTE VIVOS (INCLUYE EL EMBARAZO ACTUAL), PATRON DE TRABAJO DE LA ENTREVISTADA Y EDAD ACTUAL

| EDAD ACTUAL 15 -24  | NUMERO DE HIJOS ACTUALMENTE VIVOS |     |     |     |     |    |     |    |    |    | TOTAL | N.S. hijos<br>deseados | Otra res-<br>puesta |    |
|---|-----------------------------------|-----|-----|-----|-----|----|-----|----|----|----|-------|------------------------|---------------------|----|
|   | 0                                 | 1   | 2   | 3   | 4   | 5  | 6   | 7  | 8  | 9+ |       |                        |                     |    |
| PATRON DE TRABAJO   |                                   |     |     |     |     |    |     |    |    |    |       |                        |                     |    |
| Trabaja y trabajó antes<br>de unirse                        | M                                 | 2.8 | 1.5 | 1.2 | .8  | .7 | .0  | .0 | .0 | .0 | .0    | 1.5                    | -                   | -  |
|   | N                                 | 18  | 54  | 22  | 13  | 3  | -   | -  | -  | -  | -     | 110                    | -                   | 1  |
| Trabaja, pero no trabajó<br>antes de unirse                 | M                                 | 2.0 | 1.6 | 1.3 | 1.0 | .2 | .0  | .0 | .0 | .0 | .0    | 1.0                    | -                   | -  |
|   | N                                 | 1   | 5   | 15  | 4   | 5  | 2   | 1  | 1  | -  | -     | 34                     | -                   | -  |
| No trabaja, trabajó des-<br>pués y antes de unirse          | M                                 | 2.3 | 1.7 | .8  | .4  | .3 | .0  | .0 | .0 | .0 | .0    | 1.1                    | -                   | -  |
|   | N                                 | 7   | 31  | 32  | 14  | 6  | 3   | -  | 1  | -  | -     | 94                     | -                   | -  |
| No trabaja, trabajó des-<br>pués pero no antes de<br>unirse | M                                 | .0  | 2.1 | 1.5 | 1.0 | .0 | 1.0 | .0 | .0 | .0 | .0    | 1.6                    | -                   | -  |
|   | N                                 | -   | 7   | 16  | 4   | -  | 1   | -  | -  | -  | -     | 28                     | -                   | 1  |
| Solamente trabajó antes<br>de unirse                        | M                                 | 3.1 | 1.9 | 1.1 | .9  | .6 | .4  | .0 | .0 | .0 | .0    | 1.5                    | -                   | -  |
|   | N                                 | 63  | 205 | 171 | 97  | 33 | 11  | 4  | -  | -  | -     | 584                    | 1                   | 23 |
| Nunca trabajó   | M                                 | 3.5 | 2.3 | 1.5 | .9  | .7 | .1  | .0 | .0 | .0 | .0    | 1.8                    | -                   | -  |
|   | N                                 | 61  | 165 | 146 | 102 | 44 | 7   | 2  | -  | -  | -     | 527                    | 1                   | 46 |
| N.S. sí trabajó antes de<br>unirse                          | M                                 | 2.0 | .3  | 2.0 | .0  | .0 | .0  | .0 | .0 | .0 | .0    | 1.0                    | -                   | -  |
|   | N                                 | 1   | 3   | 2   | -   | -  | 1   | -  | -  | -  | -     | 7                      | -                   | -  |
| TOTAL   | M                                 | 3.2 | 2.0 | 1.3 | .9  | .6 | .2  | .0 | .0 | .0 | .0    | 1.6                    | -                   | -  |
|   | N                                 | 151 | 470 | 404 | 234 | 91 | 25  | 7  | 2  | -  | -     | 1,384                  | -                   | -  |
| N.S. hijos deseados   |                                   | 2   | -   | -   | -   | -  | -   | -  | -  | -  | 2     | -                      | -                   |    |
| Otra respuesta  |                                   | -   | 26  | 22  | 12  | 11 | -   | -  | -  | -  | 71    | -                      | -                   |    |

(Continúa)

CUADRO 3.2.5 E

PROMEDIO DEL NUMERO ADICIONAL DE HIJOS DESEADOS POR MUJERES "FERTILES" ACTUALMENTE UNIDAS, SEGUN NUMERO DE HIJOS ACTUALMENTE VIVOS (INCLUYE EL EMBARAZO ACTUAL), PATRON DE TRABAJO DE LA ENTREVISTADA Y EDAD ACTUAL

NUMERO DE HIJOS ACTUALMENTE VIVOS

|   |   | 0   | 1   | 2   | 3   | 4   | 5   | 6   | 7   | 8  | 9+ | TOTAL | N.S. hijos<br>deseados | Otra res<br>puesta |
|---|---|-----|-----|-----|-----|-----|-----|-----|-----|----|----|-------|------------------------|--------------------|
| EDAD ACTUAL 25-34   |   |     |     |     |     |     |     |     |     |    |    |       |                        |                    |
| PATRON DE TRABAJO   |   |     |     |     |     |     |     |     |     |    |    |       |                        |                    |
| Trabaja y trabajó antes<br>de unirse                        | M | 2.5 | 1.2 | .7  | 1.0 | .6  | .5  | .3  | .0  | .0 | .6 | .9    | -                      | -                  |
|   | N | 16  | 34  | 52  | 49  | 33  | 21  | 15  | 6   | 4  | 5  | 235   | 1                      | 2                  |
| Trabaja, pero no trabajó<br>antes de unirse                 | M | 1.7 | 1.6 | 1.1 | 1.2 | .1  | .8  | .2  | .7  | .0 | .0 | .7    | -                      | -                  |
|   | N | 3   | 5   | 8   | 20  | 14  | 12  | 9   | 6   | 3  | 4  | 84    | 1                      | 3                  |
| No trabaja, trabajó des-<br>pués y antes de unirse          | M | 2.0 | 1.5 | .7  | .4  | .2  | .3  | .2  | .3  | .0 | .0 | .5    | -                      | -                  |
|   | N | 4   | 16  | 32  | 25  | 29  | 23  | 17  | 7   | 5  | 2  | 160   | -                      | 4                  |
| No trabaja, trabajó des-<br>pués pero no antes de<br>unirse | M | .0  | 2.0 | .5  | .3  | .8  | .2  | .0  | .2  | .0 | .0 | .4    | -                      | -                  |
|   | N | -   | 1   | 6   | 12  | 11  | 9   | 1   | 5   | -  | 2  | 47    | -                      | 1                  |
| Solamente trabajó antes<br>de unirse                        | M | 2.4 | 1.7 | .7  | .8  | .5  | .3  | .2  | .3  | .0 | .2 | .6    | -                      | -                  |
|   | N | 14  | 66  | 119 | 131 | 138 | 111 | 57  | 48  | 21 | 21 | 726   | -                      | 18                 |
| Nunca trabajó   | M | 3.1 | 1.7 | 1.0 | .7  | .5  | .4  | .5  | .2  | .1 | .2 | .6    | -                      | -                  |
|   | N | 15  | 23  | 81  | 108 | 140 | 119 | 92  | 50  | 25 | 14 | 667   | 1                      | 42                 |
| N.S. si trabajó antes de<br>unirse                          | M | .0  | 1.0 | 1.4 | .0  | .3  | .0  | .3  | .0  | .0 | .0 | .5    | -                      | -                  |
|   | N | -   | 1   | 5   | 3   | 3   | 5   | 3   | -   | 1  | -  | 21    | -                      | -                  |
| TOTAL   | M | 2.6 | 1.6 | .8  | .8  | .5  | .4  | .3  | .3  | .1 | .2 | .7    | -                      | -                  |
|   | N | 52  | 146 | 303 | 348 | 368 | 300 | 194 | 122 | 59 | 48 | 1,940 | -                      | -                  |
| N.S. hijos deseados   |   | 3   | -   | -   | -   | -   | -   | -   | -   | -  | -  | 3     | -                      | -                  |
| Otra respuesta  |   | 1   | 2   | 9   | 14  | 15  | 10  | 11  | 4   | 2  | 2  | 70    | -                      | -                  |

(Continúa)

CUADRO 3.2.5 E  
 PROMEDIO DEL NUMERO ADICIONAL DE HIJOS DESEADOS POR MUJERES "FERTILES" ACTUALMENTE UNIDAS, SEGUN NUMERO  
 DE HIJOS ACTUALMENTE VIVOS (INCLUYE EL EMBARAZO ACTUAL), PATRON DE TRABAJO DE LA ENTREVISTADA Y EDAD  
 ACTUAL

| EDAD ACTUAL 35-44   | NUMERO DE HIJOS ACTUALMENTE VIVOS |           |          |          |           |           |           |           |           |           | TOTAL N.S. hijos<br>deseados | Otra res<br>puesta |   |
|---|-----------------------------------|-----------|----------|----------|-----------|-----------|-----------|-----------|-----------|-----------|------------------------------|--------------------|---|
|   | 0                                 | 1         | 2        | 3        | 4         | 5         | 6         | 7         | 8         | 9+        |                              |                    |   |
| PATRON DE TRABAJO   |                                   |           |          |          |           |           |           |           |           |           |                              |                    |   |
| Trabaja y trabajó antes<br>de unirse                        | M<br>1.2<br>9                     | 1.5<br>4  | .4<br>16 | .4<br>17 | .3<br>19  | .5<br>16  | .2<br>20  | .1<br>20  | .1<br>9   | .1<br>30  | .1<br>160                    | .3<br>1            | - |
| Trabaja, pero no traba-<br>jó antes de unirse               | M<br>1.0<br>2                     | .0<br>1   | 1.0<br>2 | 1.2<br>6 | .9<br>7   | .2<br>13  | .0<br>10  | .3<br>18  | .3<br>15  | .2<br>22  | .3<br>96                     | .3<br>4            | - |
| No trabaja, trabajó des-<br>pués y antes de unirse          | M<br>4.0<br>1                     | .5<br>2   | .8<br>9  | .3<br>16 | .2<br>16  | .6<br>9   | .3<br>8   | .0<br>14  | .1<br>15  | .2<br>18  | .3<br>108                    | .3<br>1            | - |
| No trabaja, trabajó des-<br>pués pero no antes de<br>unirse | M<br>.5<br>2                      | .0<br>-   | .4<br>5  | .0<br>3  | .1<br>8   | .5<br>4   | .0<br>5   | .0<br>7   | .0<br>13  | .0<br>14  | .1<br>61                     | .1<br>1            | - |
| Solamente trabajó antes<br>de unirse                        | M<br>1.7<br>6                     | 1.1<br>13 | .6<br>21 | .9<br>29 | .4<br>40  | .3<br>54  | .3<br>58  | .2<br>59  | .2<br>44  | .0<br>75  | .3<br>399                    | .3<br>7            | - |
| Nunca trabajó   | M<br>6.0<br>3                     | 1.1<br>7  | .5<br>13 | .1<br>22 | .3<br>27  | .5<br>55  | .1<br>66  | .1<br>51  | .1<br>51  | .1<br>97  | .3<br>392                    | .3<br>22           | - |
| N.S. sí trabajó antes<br>de unirse                          | M<br>.0<br>1                      | .0<br>-   | .0<br>-  | .0<br>2  | .0<br>4   | .0<br>1   | .0<br>3   | .0<br>-   | .0<br>1   | .0<br>3   | .0<br>15                     | .0<br>-            | - |
| TOTAL   | M<br>1.9<br>24                    | 1.1<br>27 | .6<br>66 | .5<br>95 | .3<br>121 | .4<br>152 | .2<br>170 | .1<br>169 | .1<br>148 | .1<br>259 | .3<br>1,231                  | .3<br>-            | - |
| N.S. hijos deseados   | -                                 | -         | -        | -        | -         | -         | -         | -         | -         | -         | -                            | -                  | - |
| Otra respuesta  | -                                 | 1         | 2        | 4        | 3         | 3         | 8         | 6         | 3         | 5         | 35                           | -                  | - |

(Continúa)

CUADRO 3.2.5 E  
 PROMEDIO DEL NUMERO ADICIONAL DE HIJOS DESEADOS POR MUJERES "FERTILES" ACTUALMENTE UNIDAS, SEGUN NUMERO DE HIJOS ACTUALMENTE VIVOS (INCLUYE EL EMBARAZO ACTUAL), PATRON DE TRABAJO DE LA ENTREVISTADA Y EDAD ACTUAL.

| PATRON DE TRABAJO                                   | NUMERO DE HIJOS ACTUALMENTE VIVOS |     |     |     |    |    |     |     |     |    |     | TOTAL               |                  |   |
|---|-----------------------------------|-----|-----|-----|----|----|-----|-----|-----|----|-----|---------------------|------------------|---|
|   | EDAD ACTUAL 45-49                 | 0   | 1   | 2   | 3  | 4  | 5   | 6   | 7   | 8  | 9+  | N.S. hijos deseados | Otra res- puesta |   |
| Trabaja y trabajó antes de unirse                   | M                                 | 1.0 | .0  | .0  | .0 | .0 | .2  | .2  | .0  | .0 | .6  | .3                  | -                | 1 |
| N   | 1                                 | 1   | 1   | 1   | 3  | 3  | 5   | 5   | -   | -  | 5   | 24                  | -                | - |
| Trabaja, pero no trabajó antes de unirse            | M                                 | .0  | .0  | .0  | .0 | .0 | .0  | .0  | 2.0 | .0 | .0  | .2                  | -                | 1 |
| N   | -                                 | 1   | 1   | 1   | -  | 2  | 5   | -   | 1   | 2  | 1   | 13                  | -                | - |
| No trabaja, trabajó después y antes de unirse       | M                                 | 2.0 | .0  | .0  | .0 | .0 | .0  | .0  | .0  | .0 | .0  | .2                  | -                | 2 |
| N   | 1                                 | -   | -   | -   | 1  | 2  | 1   | 2   | -   | -  | 2   | 15                  | -                | - |
| No trabaja, trabajó después pero no antes de unirse | M                                 | 1.0 | .0  | .0  | .0 | .0 | .0  | .0  | .0  | .0 | .0  | .3                  | -                | - |
| N   | 2                                 | -   | -   | -   | -  | -  | 3   | -   | -   | -  | 3   | 10                  | -                | - |
| Solamente trabajó antes de unirse                   | M                                 | .0  | 1.0 | .0  | .0 | .2 | .1  | .0  | .0  | .3 | .4  | .3                  | -                | 1 |
| N   | -                                 | 3   | 3   | 1   | 5  | 7  | 5   | 6   | 5   | 6  | 13  | 51                  | -                | - |
| Nunca trabajó                                       | M                                 | .0  | .0  | 1.5 | .0 | .0 | .0  | 1.1 | .3  | .0 | .2  | .3                  | -                | 2 |
| N   | -                                 | 1   | 1   | 2   | 3  | 4  | 7   | 7   | 13  | 10 | 26  | 73                  | -                | - |
| N.S. si trabajó antes de unirse                     | M                                 | .0  | .0  | .0  | .0 | .0 | 2.0 | .0  | .0  | .0 | .0  | .7                  | -                | - |
| N   | -                                 | -   | -   | -   | -  | 1  | 1   | -   | -   | -  | 1   | 3                   | -                | - |
| TOTAL   | M                                 | 1.3 | .5  | .6  | .1 | .2 | .1  | .5  | .3  | .2 | .2  | .3                  | -                | - |
| N   | 4                                 | 6   | 5   | 12  | 19 | 27 | 20  | 19  | 27  | 50 | 189 | -                   | -                |   |
| N.S. hijos deseados                                 |                                   | -   | -   | -   | -  | -  | -   | -   | -   | -  | -   | -                   | -                | - |
| Otra respuesta                                      |                                   | -   | -   | -   | 1  | -  | 2   | -   | 2   | -  | 2   | 7                   | -                | - |

(Concluye)

CUADRO 3.2.5 F  
 PROMEDIO DEL NUMERO ADICIONAL DE HIJOS DESEADOS POR LAS MUJERES "FERTILES" ACTUALMENTE UNIDAS, SEGUN  
 NUMERO DE HIJOS ACTUALMENTE VIVOS (INCLUYE EL EMBARAZO ACTUAL), OCUPACION DEL MARIDO Y EDAD ACTUAL

| EDAD ACTUAL   |   | NUMERO DE HIJOS ACTUALMENTE VIVOS |     |     |     |     |     |     |     |     |     | TOTAL | N.S. hijos<br>deseados | Otra res-<br>puesta |  |
|---|---|-----------------------------------|-----|-----|-----|-----|-----|-----|-----|-----|-----|-------|------------------------|---------------------|--|
| TOTAL   |   | 0                                 | 1   | 2   | 3   | 4   | 5   | 6   | 7   | 8   | 9+  |       |                        |                     |  |
| OCUPACION DEL MARIDO                                |   |                                   |     |     |     |     |     |     |     |     |     |       |                        |                     |  |
| Nunca trabajó                                       | M | .0                                | 1.0 | 1.0 | .0  | .0  | .0  | .0  | .0  | .0  | .0  | 1.0   | -                      | -                   |  |
|   | N | -                                 | 3   | 1   | 5   | -   | -   | -   | -   | -   | -   | 4     | -                      | -                   |  |
| Profesionales, técnicos,<br>administradores y prop. | M | 2.4                               | 1.4 | .6  | .5  | .3  | .0  | .2  | .1  | .1  | .1  | .7    | -                      | -                   |  |
|   | N | 40                                | 110 | 131 | 83  | 64  | 50  | 34  | 18  | 9   | 16  | 555   | 1                      | 4                   |  |
| Empleados administra-<br>tivos                      | M | 2.6                               | 1.6 | .8  | .5  | .4  | .2  | .0  | .0  | .3  | .4  | .8    | -                      | -                   |  |
|   | N | 16                                | 51  | 62  | 44  | 31  | 20  | 12  | 11  | 4   | 7   | 258   | -                      | 1                   |  |
| Comerciantes y vende-<br>dores                      | M | 2.7                               | 1.9 | .7  | .4  | .2  | .4  | .2  | .4  | .1  | .1  | .7    | -                      | -                   |  |
|   | N | 10                                | 45  | 61  | 47  | 47  | 19  | 31  | 23  | 10  | 30  | 323   | 1                      | 6                   |  |
| Agricultores, ejidatarios<br>y ganaderos            | M | 2.9                               | 2.7 | 1.5 | 1.4 | .8  | .8  | .4  | .3  | .1  | .2  | .8    | -                      | -                   |  |
|   | N | 17                                | 48  | 59  | 88  | 104 | 96  | 93  | 70  | 68  | 105 | 748   | 2                      | 33                  |  |
| Obreros agrícolas                                   | M | 3.4                               | 2.4 | 1.6 | .9  | .4  | .4  | .3  | .2  | .1  | .1  | 1.1   | -                      | -                   |  |
|   | N | 68                                | 134 | 151 | 135 | 115 | 105 | 74  | 70  | 51  | 74  | 977   | -                      | 87                  |  |
| Trabajadores domésti-<br>cos                        | M | .0                                | 1.5 | 1.0 | .0  | 2.0 | .0  | .0  | .0  | .0  | .0  | 1.0   | -                      | -                   |  |
|   | N | -                                 | 2   | 1   | -   | 1   | -   | -   | 1   | -   | 1   | 6     | 1                      | -                   |  |
| Trabajadores en otros<br>servicios                  | M | 2.3                               | 1.4 | .8  | .6  | .4  | .2  | .2  | .2  | .1  | .0  | .6    | -                      | -                   |  |
|   | N | 25                                | 80  | 81  | 91  | 71  | 71  | 43  | 35  | 24  | 29  | 550   | -                      | 9                   |  |
| Obreros especializados<br>no agrícolas              | M | 3.0                               | 1.7 | .9  | .7  | .4  | .3  | .2  | .1  | .2  | .1  | .7    | -                      | -                   |  |
|   | N | 50                                | 163 | 214 | 181 | 157 | 128 | 98  | 77  | 64  | 90  | 1,222 | -                      | 39                  |  |
| Obreros no especializa-<br>dos                      | M | 3.3                               | 2.4 | .8  | .5  | .2  | .0  | .3  | .3  | .0  | .0  | .6    | -                      | -                   |  |
|   | N | 4                                 | 5   | 5   | 14  | 5   | 12  | 3   | 7   | 4   | 3   | 62    | -                      | 4                   |  |
| S-TOTAL   | M | 2.9                               | 1.8 | 1.0 | .8  | .5  | .4  | .3  | .2  | .1  | .1  | .8    | -                      | -                   |  |
|   | N | 230                               | 641 | 766 | 683 | 595 | 501 | 388 | 312 | 234 | 355 | 4,705 | -                      | -                   |  |
| N.S.  | M | .0                                | 1.0 | 1.1 | .2  | .5  | .0  | .3  | .0  | .0  | .0  | .6    | -                      | -                   |  |
|   | N | 1                                 | 8   | 12  | 6   | 4   | 3   | 3   | -   | -   | 2   | 39    | -                      | -                   |  |
| TOTAL   | M | 2.9                               | 1.8 | 1.0 | .8  | .5  | .4  | .3  | .2  | .1  | .1  | .8    | -                      | -                   |  |
|   | N | 231                               | 649 | 778 | 689 | 599 | 504 | 391 | 312 | 234 | 357 | 4,744 | -                      | -                   |  |
| N.S. hijos deseados                                 |   | 5                                 | -   | -   | -   | -   | -   | -   | -   | -   | -   | 5     | -                      | -                   |  |
| Otra respuesta                                      |   | 1                                 | 29  | 33  | 31  | 29  | 15  | 19  | 12  | 5   | 9   | 183   | -                      | -                   |  |

(Continúa)

CUADRO 3.2.5 F  
 PROMEDIO DEL NUMERO ADICIONAL DE HIJOS DESEADOS POR LAS MUJERES "FERTILES" ACTUALMENTE UNIDAS, SEGUN NUMERO  
 DE HIJOS ACTUALMENTE VIVOS (INCLUYE EMBRAZO ACTUAL), OCUPACION DEL MARIDO Y EDAD ACTUAL

| OCCUPACION DEL MARIDO                              | NUMERO DE HIJOS ACTUALMENTE VIVOS |                 |                 |                |               |               |              |              |              |              |                        | TOTAL               |    |  |
|--|-----------------------------------|-----------------|-----------------|----------------|---------------|---------------|--------------|--------------|--------------|--------------|------------------------|---------------------|----|--|
|  | 0                                 | 1               | 2               | 3              | 4             | 5             | 6            | 7            | 8            | 9+           | N.S. hijos<br>deseados | Otra res-<br>puesta |    |  |
| EDAD ACTUAL 15-24                                  | 0                                 | 1               | 2               | 3              | 4             | 5             | 6            | 7            | 8            | 9+           |                        |                     |    |  |
| Nunca trabajó                                      | M<br>0                            | M<br>3          | M<br>1          | M<br>0         | M<br>0        | M<br>0        | M<br>0       | M<br>0       | M<br>0       | M<br>0       | M<br>1.0               | -                   | -  |  |
| Profesionales, técnicos<br>administradores y prop. | M<br>2.9<br>21                    | M<br>1.6<br>63  | M<br>.9<br>38   | M<br>1.0<br>13 | M<br>.0<br>5  | M<br>.0<br>2  | M<br>.0<br>- | M<br>.0<br>- | M<br>.0<br>- | M<br>.0<br>- | M<br>1.5<br>142        | -                   | -  |  |
| Empleados administra-<br>tivos                     | M<br>2.9<br>8                     | M<br>1.6<br>36  | M<br>.8<br>22   | M<br>.7<br>9   | M<br>.0<br>2  | M<br>.0<br>1  | M<br>.0<br>- | M<br>.0<br>- | M<br>.0<br>- | M<br>.0<br>- | M<br>1.3<br>78         | -                   | -  |  |
| Comerciantes y vende-<br>dores                     | M<br>2.5<br>6                     | M<br>2.0<br>29  | M<br>.7<br>28   | M<br>.4<br>12  | M<br>.0<br>5  | M<br>3.0<br>1 | M<br>.0<br>- | M<br>.0<br>- | M<br>.0<br>- | M<br>.0<br>- | M<br>1.2<br>81         | -                   | 3  |  |
| Agricultores, ejidatarios<br>y ganaderos           | M<br>3.1<br>9                     | M<br>2.9<br>36  | M<br>2.0<br>37  | M<br>.9<br>30  | M<br>.4<br>20 | M<br>.0<br>5  | M<br>.0<br>2 | M<br>.0<br>1 | M<br>.0<br>- | M<br>.0<br>- | M<br>1.7<br>140        | 2                   | 12 |  |
| Obreros agrícolas                                  | M<br>3.6<br>56                    | M<br>2.6<br>110 | M<br>1.9<br>105 | M<br>1.1<br>68 | M<br>.9<br>28 | M<br>.2<br>5  | M<br>.0<br>1 | M<br>.0<br>- | M<br>.0<br>- | M<br>.0<br>- | M<br>2.1<br>373        | -                   | 40 |  |
| Trabajadores domésti-<br>cos                       | M<br>.0<br>-                      | M<br>3.0<br>1   | M<br>1.0<br>1   | M<br>.0<br>-   | M<br>.0<br>-  | M<br>.0<br>-  | M<br>.0<br>- | M<br>.0<br>- | M<br>.0<br>- | M<br>.0<br>- | M<br>2.0<br>2          | -                   | -  |  |
| Trabajadores en otros<br>servicios                 | M<br>2.6<br>16                    | M<br>1.4<br>53  | M<br>.8<br>43   | M<br>.5<br>31  | M<br>.6<br>5  | M<br>.2<br>5  | M<br>.0<br>2 | M<br>.0<br>- | M<br>.0<br>- | M<br>.0<br>- | M<br>1.1<br>155        | -                   | 4  |  |
| Obreros especializados<br>no agrícolas             | M<br>3.1<br>31                    | M<br>1.8<br>129 | M<br>1.1<br>118 | M<br>.9<br>67  | M<br>.9<br>24 | M<br>.2<br>6  | M<br>.0<br>2 | M<br>.0<br>1 | M<br>.0<br>- | M<br>.0<br>- | M<br>1.4<br>378        | -                   | 12 |  |
| Obreros no especializa-<br>dos                     | M<br>3.3<br>4                     | M<br>2.4<br>5   | M<br>.8<br>4    | M<br>1.0<br>3  | M<br>.0<br>2  | M<br>.0<br>-  | M<br>.0<br>- | M<br>.0<br>- | M<br>.0<br>- | M<br>.0<br>- | M<br>1.7<br>18         | -                   | -  |  |
| S-TOTAL  | M<br>3.2<br>151                   | M<br>2.0<br>465 | M<br>1.3<br>397 | M<br>.9<br>233 | M<br>.6<br>91 | M<br>.2<br>25 | M<br>.0<br>7 | M<br>.0<br>2 | M<br>.0<br>- | M<br>.0<br>- | M<br>1.6<br>1,371      | -                   | -  |  |
| N.S.   | M<br>.0<br>-                      | M<br>1.0<br>5   | M<br>1.0<br>7   | M<br>.0<br>1   | M<br>.0<br>-  | M<br>.0<br>-  | M<br>.0<br>- | M<br>.0<br>- | M<br>.0<br>- | M<br>.0<br>- | M<br>.9<br>13          | -                   | -  |  |
| TOTAL  | M<br>3.2<br>151                   | M<br>2.0<br>470 | M<br>1.3<br>404 | M<br>.9<br>234 | M<br>.6<br>91 | M<br>.2<br>25 | M<br>.0<br>7 | M<br>.0<br>2 | M<br>.0<br>- | M<br>.0<br>- | M<br>1.6<br>1,384      | -                   | -  |  |
| N.S. hijos deseados                                | M<br>2                            | M<br>-          | M<br>-          | M<br>-         | M<br>-        | M<br>-        | M<br>-       | M<br>-       | M<br>-       | M<br>-       | M<br>2                 | -                   | -  |  |
| Otra respuesta                                     | M<br>-                            | M<br>26         | M<br>22         | M<br>12        | M<br>11       | M<br>-        | M<br>-       | M<br>-       | M<br>-       | M<br>-       | M<br>71                | -                   | -  |  |

(Continúa)



CUADRO 3.2.5 F  
 PROMEDIO DEL NUMERO ADICIONAL DE HIJOS DESEADOS POR LAS MUJERES "FERTILES" ACTUALMENTE UNIDAS, SEGUN NUMERO  
 DE HIJOS ACTUALMENTE VIVOS (INCLUYE EMBARAZO ACTUAL), OCUPACION DEL MARIDO Y EDAD ACTUAL

| EDAD ACTUAL 25-34<br>OCUPACION DEL MARIDO           | NUMERO DE HIJOS ACTUALMENTE VIVOS |           |            |           |           |           |           |           |           |           | TOTAL     | N.S. hijos<br>deseados | Otra res<br>puesta |           |          |          |          |          |             |        |         |
|---|-----------------------------------|-----------|------------|-----------|-----------|-----------|-----------|-----------|-----------|-----------|-----------|------------------------|--------------------|-----------|----------|----------|----------|----------|-------------|--------|---------|
|   | 0                                 | 1         | 2          | 3         | 4         | 5         | 6         | 7         | 8         | 9+        |           |                        |                    |           |          |          |          |          |             |        |         |
| Nunca trabajó                                       | M<br>N                            | .0<br>-   | .0<br>-    | .0<br>-   | .0<br>-   | .0<br>-   | .0<br>-   | .0<br>-   | .0<br>-   | .0<br>-   | .0<br>-   | .0<br>-                | .0<br>-            | .0<br>-   | .0<br>-  | .0<br>-  | .0<br>-  | .0<br>-  |             |        |         |
| Profesionales, técnicos,<br>administradores y prop. | M<br>N                            | 1.9<br>14 | 1.3<br>43  | .6<br>79  | .6<br>46  | .3<br>38  | .1<br>18  | .0<br>13  | .0<br>13  | .0<br>13  | .0<br>9   | .0<br>13               | .0<br>12           | .0<br>12  | .0<br>12 | .0<br>12 | .0<br>12 | .0<br>12 | .6<br>257   | 1<br>1 | -<br>-  |
| Empleados administra-<br>tivos                      | M<br>N                            | 3.2<br>5  | 1.6<br>14  | .8<br>35  | .6<br>24  | .4<br>17  | .4<br>10  | .0<br>4   | .0<br>4   | .0<br>4   | .0<br>3   | .0<br>9                | .0<br>12           | .0<br>12  | .0<br>12 | .0<br>12 | .0<br>12 | .0<br>12 | .8<br>114   | -<br>- | -<br>-  |
| Comerciantes y vende-<br>dores                      | M<br>N                            | 3.0<br>4  | 2.1<br>13  | .7<br>31  | .4<br>23  | .4<br>25  | .3<br>9   | .0<br>13  | .0<br>13  | .0<br>9   | .0<br>13  | .0<br>13               | .0<br>12           | .0<br>12  | .0<br>12 | .0<br>12 | .0<br>12 | .0<br>12 | .6<br>134   | 1<br>2 | -<br>-  |
| Agricultores, ejidata-<br>rios y ganaderos          | M<br>N                            | 3.0<br>6  | 2.3<br>8   | .8<br>16  | 1.6<br>45 | 1.0<br>59 | .8<br>56  | .6<br>46  | .6<br>46  | .8<br>56  | .8<br>56  | .6<br>46               | .5<br>25           | .5<br>25  | .1<br>14 | .1<br>14 | .1<br>14 | .1<br>14 | .9<br>288   | -<br>- | -<br>10 |
| Obreros agrícolas                                   | M<br>N                            | 3.0<br>7  | 1.6<br>20  | 1.3<br>38 | .8<br>51  | .3<br>69  | .4<br>72  | .5<br>58  | .5<br>58  | .4<br>72  | .4<br>72  | .5<br>58               | .2<br>27           | .2<br>27  | .1<br>12 | .1<br>12 | .1<br>12 | .1<br>12 | .6<br>347   | -<br>- | -<br>31 |
| Trabajadores domésti-<br>cos                        | M<br>N                            | .0<br>-   | .0<br>-    | .0<br>-   | .0<br>-   | 2.0<br>1  | .0<br>-   | .0<br>-   | .0<br>-   | .0<br>-   | .0<br>-   | .0<br>-                | .0<br>-            | .0<br>-   | .0<br>-  | .0<br>-  | .0<br>-  | .0<br>-  | .7<br>3     | 1<br>1 | -<br>-  |
| Trabajadores en otros<br>servicios                  | M<br>N                            | 2.4<br>5  | 1.5<br>22  | .8<br>30  | .8<br>50  | .4<br>50  | .2<br>43  | .2<br>26  | .2<br>26  | .2<br>26  | .2<br>26  | .2<br>26               | .4<br>14           | .4<br>14  | .0<br>9  | .0<br>9  | .0<br>9  | .0<br>9  | .6<br>252   | -<br>- | -<br>3  |
| Obreros especializados<br>no agrícolas              | M<br>N                            | 2.5<br>11 | 1.6<br>24  | .8<br>71  | .6<br>97  | .4<br>104 | .3<br>81  | .2<br>49  | .2<br>49  | .3<br>81  | .3<br>81  | .2<br>49               | .1<br>32           | .1<br>32  | .1<br>17 | .1<br>17 | .1<br>17 | .1<br>17 | .5<br>500   | -<br>- | -<br>21 |
| Obreros no especializa-<br>dos                      | M<br>N                            | .0<br>-   | .0<br>-    | 1.0<br>1  | .5<br>8   | .0<br>2   | .0<br>8   | .0<br>2   | .0<br>2   | .0<br>2   | .0<br>2   | .0<br>2                | .0<br>2            | .0<br>2   | .0<br>1  | .0<br>1  | .0<br>1  | .0<br>1  | .3<br>28    | -<br>- | -<br>3  |
| S-TOTAL   | M<br>N                            | 2.6<br>52 | 1.6<br>145 | .8<br>301 | .8<br>344 | .5<br>365 | .4<br>297 | .3<br>191 | .3<br>191 | .4<br>297 | .4<br>297 | .3<br>191              | .3<br>122          | .3<br>122 | .1<br>59 | .1<br>59 | .1<br>59 | .1<br>59 | .7<br>1,923 | -<br>- | -<br>-  |
| N.S.  | M<br>N                            | .0<br>-   | 2.0<br>1   | 2.0<br>2  | .3<br>4   | .7<br>3   | .0<br>3   | .3<br>3   | .3<br>3   | .0<br>3   | .0<br>3   | .0<br>3                | .0<br>-            | .0<br>-   | .0<br>-  | .0<br>-  | .0<br>-  | .0<br>-  | .6<br>17    | -<br>- | -<br>-  |
| TOTAL   | M<br>N                            | 2.6<br>52 | 1.6<br>146 | .8<br>303 | .8<br>348 | .5<br>300 | .4<br>308 | .3<br>194 | .3<br>194 | .4<br>300 | .4<br>300 | .3<br>194              | .3<br>122          | .3<br>122 | .1<br>59 | .1<br>59 | .1<br>59 | .1<br>59 | .7<br>1,940 | -<br>- | -<br>-  |
| N.S. hijos deseados                                 |                                   | 3         | -          | -         | -         | -         | -         | -         | -         | -         | -         | -                      | -                  | -         | -        | -        | -        | -        | 3           | -      | -       |
| Otra respuesta                                      |                                   | 1         | 2          | 9         | 14        | 15        | 10        | 11        | 11        | 10        | 11        | 11                     | 4                  | 4         | 2        | 2        | 2        | 2        | 70          | -      | -       |

(Continúa)

CUADRO 3.2.5 F  
 PROMEDIO DEL NUMERO ADICIONAL DE HIJOS DESEADOS POR LAS MUJERES "FERTILES" ACTUALMENTE UNIDAS, SEGUN NUMERO  
 DE HIJOS ACTUALMENTE VIVOS (INCLUYE EMBARAZO ACTUAL), OCUPACION DEL MARIDO Y EDAD ACTUAL

| EDAD ACTUAL, 35-44<br>OCUPACION DEL MARIDO               | NUMERO DE HIJOS ACTUALMENTE VIVOS |           |           |          |           |           |           |           |           |           |                        | TOTAL               |         |         |         |         |
|--|-----------------------------------|-----------|-----------|----------|-----------|-----------|-----------|-----------|-----------|-----------|------------------------|---------------------|---------|---------|---------|---------|
|  | 0                                 | 1         | 2         | 3        | 4         | 5         | 6         | 7         | 8         | 9+        | N.S. hijos<br>deseados | Otra res-<br>puesta |         |         |         |         |
| Nunca trabajó  | M<br>N                            | .0<br>-   | .0<br>-   | .0<br>-  | .0<br>-   | .0<br>-   | .0<br>-   | .0<br>-   | .0<br>-   | .0<br>-   | .0<br>-                | .0<br>-             | .0<br>- | .0<br>- | .0<br>- | .0<br>- |
| Profesionales, técnicos,<br>administradores y prop.<br>N | M<br>N                            | 1.4<br>5  | 1.0<br>3  | .4<br>14 | .2<br>21  | .3<br>21  | .0<br>25  | .3<br>21  | .1<br>15  | .2<br>6   | .0<br>12               | .3<br>143           | -       | -       | -       | 3       |
| Empleados administrati-<br>vos                           | M<br>N                            | 1.0<br>3  | .0<br>-   | .6<br>5  | .2<br>10  | .7<br>10  | .0<br>8   | .0<br>6   | .0<br>8   | 1.0<br>1  | .0<br>4                | .3<br>55            | -       | -       | -       | 1       |
| Comerciantes y vende-<br>dores                           | M<br>N                            | .0<br>-   | .5<br>2   | .5<br>2  | .3<br>9   | .0<br>13  | .1<br>9   | .4<br>16  | .6<br>9   | .1<br>8   | .0<br>19               | .2<br>87            | -       | -       | -       | 1       |
| Agricultores, ejidata-<br>rios y ganaderos               | M<br>N                            | .0<br>-   | 2.3<br>4  | .5<br>2  | 1.9<br>12 | .6<br>21  | .9<br>32  | .2<br>39  | .1<br>39  | .1<br>46  | .1<br>79               | .4<br>274           | -       | -       | -       | 8       |
| Obreros agrícolas  | M<br>N                            | 1.4<br>5  | 1.0<br>4  | .8<br>8  | .4<br>15  | .5<br>15  | .4<br>22  | .1<br>32  | .2<br>37  | .1<br>31  | .1<br>56               | .2<br>225           | -       | -       | -       | 16      |
| Trabajadores domésti-<br>cos                             | M<br>N                            | .0<br>-   | .0<br>-   | .0<br>-  | .0<br>-   | .0<br>-   | .0<br>-   | .0<br>-   | .0<br>-   | .0<br>-   | .0<br>1                | .0<br>1             | -       | -       | -       | -       |
| Trabajadores en otros<br>servicios                       | M<br>N                            | .8<br>4   | 1.4<br>5  | .5<br>8  | .2<br>10  | .3<br>15  | .4<br>21  | .1<br>12  | .0<br>18  | .0<br>13  | .0<br>20               | .2<br>126           | -       | -       | -       | -       |
| Obreros especializados<br>no agrícolas                   | M<br>N                            | 4.3<br>6  | .6<br>7   | .6<br>24 | .3<br>14  | .2<br>25  | .5<br>35  | .1<br>43  | .1<br>42  | .2<br>40  | .1<br>64               | .3<br>300           | -       | -       | -       | 5       |
| Obreros no especializa-<br>dos                           | M<br>N                            | .0<br>-   | .0<br>-   | .0<br>-  | .0<br>3   | .0<br>-   | .0<br>-   | .0<br>1   | .0<br>1   | .0<br>3   | .0<br>3                | .0<br>11            | -       | -       | -       | 1       |
| S-TOTAL  | M<br>N                            | 2.0<br>23 | 1.1<br>25 | .6<br>63 | .5<br>94  | .4<br>120 | .4<br>152 | .2<br>170 | .1<br>169 | .1<br>148 | .1<br>258              | .3<br>1,222         | -       | -       | -       | -       |
| N.S.   | M<br>N                            | .0<br>1   | .5<br>2   | .7<br>3  | .0<br>1   | .0<br>1   | .0<br>-   | .0<br>-   | .0<br>-   | .0<br>1   | .0<br>1                | .3<br>9             | -       | -       | -       | -       |
| TOTAL  | M<br>N                            | 1.9<br>24 | 1.1<br>27 | .6<br>66 | .5<br>95  | .3<br>121 | .4<br>152 | .2<br>170 | .1<br>169 | .1<br>148 | .1<br>259              | .3<br>1,231         | -       | -       | -       | -       |
| N.S. hijos deseados                                      | M<br>N                            | -         | -         | -        | -         | -         | -         | -         | -         | -         | -                      | -                   | -       | -       | -       | -       |
| Otra respuesta   | M<br>N                            | -         | 1         | 2        | 4         | 3         | 3         | 8         | 6         | 3         | 5                      | 35                  | -       | -       | -       | -       |

(Continúa)



CUADRO 3.3.1 A  
DISTRIBUCION PORCENTUAL DE LAS MUJERES ACTUALMENTE UNIDAS SEGUN EL NUMERO TOTAL DE HIJOS DESEADOS Y EDAD ACTUAL

| GRUPOS DE EDAD | NUMERO TOTAL DE HIJOS DESEADOS |     |      |      |      |      |      |     |     |     |     | Pro-<br>medio | TOTAL         | N.S.  | TOTAL |       |
|----------------|--------------------------------|-----|------|------|------|------|------|-----|-----|-----|-----|---------------|---------------|-------|-------|-------|
|                | 0                              | 1   | 2    | 3    | 4    | 5    | 6    | 7   | 8   | 9   | 10  |               |               |       |       | 11+   |
| <20            | .5                             | 1.4 | 27.7 | 26.5 | 20.9 | 7.8  | 6.9  | .9  | 3.8 | .0  | 1.2 | 2.4           | 3.8           | 422   | 14    | 436   |
| 20-24          | .0                             | 1.1 | 23.6 | 28.5 | 25.5 | 8.6  | 8.1  | 1.1 | 2.4 | .1  | .6  | .5            | 3.7           | 1,016 | 16    | 1,032 |
| 25-29          | .3                             | 1.5 | 18.7 | 23.7 | 24.3 | 11.6 | 11.0 | 2.0 | 1.9 | .6  | 1.9 | 2.5           | 4.2           | 1,111 | 22    | 1,133 |
| 30-34          | .7                             | 1.5 | 14.8 | 20.6 | 22.4 | 17.4 | 13.2 | 4.6 | 3.6 | .7  | 3.1 | 3.4           | 4.6           | 944   | 20    | 964   |
| 35-39          | .8                             | 1.1 | 16.5 | 17.2 | 21.5 | 11.0 | 10.2 | 4.2 | 4.8 | 2.0 | 4.4 | 6.5           | 5.0           | 857   | 25    | 882   |
| 40-44          | 2.1                            | 1.8 | 12.6 | 16.5 | 19.4 | 10.4 | 11.0 | 4.4 | 4.4 | 3.2 | 5.4 | 8.6           | 5.3           | 653   | 13    | 666   |
| 45+            | 2.0                            | 2.6 | 15.0 | 18.7 | 18.5 | 7.3  | 7.5  | 3.5 | 4.9 | 2.4 | 7.1 | 10.6          | 5.5           | 508   | 19    | 527   |
| TOTAL          | .8                             | 1.5 | 18.2 | 21.9 | 22.4 | 10.1 | 10.1 | 3.0 | 3.4 | 1.2 | 3.1 | 4.4           | 4.5           | 5,511 | 129   | 5,640 |
| GRUPOS DE EDAD | 10-                            | 11  | 12   | 13   | 14   | 15   | 16   | 17  | 18  | 19  | 20  | 21+           | Pro-<br>medio | TOTAL | N.S.  | TOTAL |
| <20            | 97.6                           | .0  | 1.9  | .0   | .0   | .0   | .0   | .0  | .0  | .0  | .5  | .0            | 3.8           | 422   | 14    | 436   |
| 20-24          | 99.5                           | .0  | .4   | .0   | .0   | .0   | .0   | .0  | .0  | .0  | .1  | .0            | 3.7           | 1,016 | 16    | 1,032 |
| 25-29          | 97.5                           | .0  | 1.9  | .2   | .1   | .3   | .0   | .0  | .0  | .0  | .1  | .0            | 4.2           | 1,111 | 22    | 1,133 |
| 30-34          | 96.6                           | .0  | 2.4  | .1   | .0   | .4   | .2   | .0  | .0  | .0  | .2  | .0            | 4.6           | 944   | 20    | 964   |
| 35-39          | 93.5                           | .4  | 4.3  | .4   | .1   | .9   | .0   | .0  | .0  | .0  | .5  | .0            | 5.0           | 857   | 25    | 882   |
| 40-44          | 91.4                           | 1.2 | 4.4  | .3   | .3   | 1.4  | .5   | .2  | .0  | .0  | .3  | .0            | 5.3           | 653   | 13    | 666   |
| 45+            | 89.4                           | 1.2 | 4.1  | .2   | .2   | 3.7  | .2   | .4  | .2  | .0  | .2  | .2            | 5.5           | 508   | 19    | 527   |
| TOTAL          | 95.6                           | .3  | 2.6  | .2   | .1   | .8   | .1   | .1  | .0  | .0  | .2  | .0            | 4.5           | 5,511 | 129   | 5,640 |

CUADRO 3.3.1 B  
DISTRIBUCION PORCENTUAL DE LAS MUJERES ALGUNA VEZ UNIDAS SEGUN NUMERO TOTAL DE HIJOS DESEADOS Y EDAD ACTUAL

NUMERO TOTAL DE HIJOS DESEADOS

| GRUPOS DE EDAD | NUMERO TOTAL DE HIJOS DESEADOS |     |      |      |      |      |      |     |     |     |     | Promedio |       | TOTAL |      |       |
|----------------|--------------------------------|-----|------|------|------|------|------|-----|-----|-----|-----|----------|-------|-------|------|-------|
|                | 0                              | 1   | 2    | 3    | 4    | 5    | 6    | 7   | 8   | 9   | 10  | 11+      | TOTAL |       | N.S. |       |
| <20            | 1.1                            | 1.5 | 29.2 | 26.8 | 19.7 | 7.2  | 6.6  | .9  | 3.5 | .0  | 1.3 | 2.2      | 3.7   | 456   | 15   | 471   |
| 20-24          | .1                             | 1.6 | 25.3 | 27.8 | 24.8 | 8.1  | 7.7  | 1.1 | 2.2 | .1  | .5  | .7       | 3.6   | 1,102 | 18   | 1,120 |
| 25-29          | .3                             | 2.1 | 19.4 | 23.6 | 24.1 | 11.5 | 10.6 | 1.9 | 1.8 | .6  | 1.8 | 2.4      | 4.1   | 1,180 | 22   | 1,202 |
| 30-34          | .7                             | 1.9 | 16.7 | 20.3 | 22.1 | 11.3 | 12.5 | 4.2 | 3.4 | .7  | 2.8 | 3.4      | 4.5   | 1,024 | 23   | 1,047 |
| 35-39          | .9                             | 1.8 | 17.0 | 18.2 | 20.7 | 10.9 | 9.7  | 4.1 | 4.4 | 2.0 | 4.2 | 6.0      | 4.9   | 969   | 26   | 995   |
| 40-45          | 2.4                            | 2.1 | 14.2 | 16.8 | 18.9 | 9.8  | 10.7 | 4.4 | 4.1 | 3.2 | 5.4 | 7.9      | 5.2   | 755   | 15   | 770   |
| 45+            | 1.9                            | 2.9 | 15.7 | 18.6 | 18.2 | 6.9  | 7.2  | 3.7 | 5.8 | 2.2 | 6.6 | 10.4     | 5.4   | 625   | 25   | 650   |
| TOTAL          | .9                             | 2.0 | 19.3 | 21.8 | 21.8 | 9.8  | 9.6  | 2.9 | 3.4 | 1.2 | 3.0 | 4.3      | 4.4   | 6,111 | 144  | 6,255 |

NUMERO TOTAL DE HIJOS DESEADOS

| GRUPOS DE EDAD | NUMERO TOTAL DE HIJOS DESEADOS |     |     |    |    |     |    |    |    |    |    | Promedio |          | TOTAL |      |       |
|----------------|--------------------------------|-----|-----|----|----|-----|----|----|----|----|----|----------|----------|-------|------|-------|
|                | 10-                            | 11  | 12  | 13 | 14 | 15  | 16 | 17 | 18 | 19 | 20 | 21+      | Promedio |       | N.S. |       |
| <20            | 97.8                           | .0  | 1.8 | .0 | .0 | .0  | .0 | .0 | .0 | .0 | .4 | .0       | 3.7      | 456   | 15   | 471   |
| 20-24          | 99.3                           | .0  | .6  | .0 | .0 | .0  | .0 | .0 | .0 | .0 | .1 | .0       | 3.6      | 1,102 | 18   | 1,120 |
| 25-29          | 97.6                           | .0  | 1.8 | .2 | .1 | .3  | .0 | .0 | .0 | .0 | .1 | .0       | 4.1      | 1,180 | 22   | 1,202 |
| 30-34          | 96.6                           | .0  | 2.5 | .1 | .0 | .4  | .2 | .0 | .0 | .0 | .2 | .0       | 4.5      | 1,024 | 23   | 1,047 |
| 35-39          | 94.0                           | .3  | 4.0 | .3 | .1 | .8  | .0 | .0 | .0 | .0 | .4 | .0       | 4.9      | 969   | 26   | 995   |
| 40-44          | 92.1                           | 1.2 | 4.1 | .3 | .3 | 1.3 | .4 | .1 | .0 | .0 | .3 | .0       | 5.2      | 755   | 15   | 770   |
| 45+            | 89.6                           | 1.1 | 4.2 | .2 | .3 | 3.4 | .3 | .3 | .2 | .0 | .2 | .3       | 5.4      | 625   | 25   | 650   |
| TOTAL          | 95.7                           | .3  | 2.6 | .1 | .1 | .8  | .1 | .0 | .0 | .0 | .2 | .0       | 4.4      | 6,111 | 144  | 6,255 |

CUADRO 3.3.2 A  
DISTRIBUCION PORCENTUAL DE MUJERES ACTUALMENTE UNIDAS SEGUN EL NUMERO TOTAL DE HIJOS DESEADOS Y AÑOS  
TRANSCURRIDOS DESDE LA PRIMERA UNION

| AÑOS TRANSCURRIDOS<br>DESDE LA 1a. UNION | NUMERO TOTAL DE HIJOS DESEADOS |     |      |      |      |      |      |     |     |     |     |      |     |                                |     |               |  |      |       |  |  | Prome-<br>dio | S-TOTAL | M.S. | TOTAL |
|--|--------------------------------|-----|------|------|------|------|------|-----|-----|-----|-----|------|-----|--------------------------------|-----|---------------|--|------|-------|--|--|---------------|---------|------|-------|
|  | 0                              | 1   | 2    | 3    | 4    | 5    | 6    | 7   | 8   | 9   | 10  | 11+  |     |                                |     |               |  |      |       |  |  |               |         |      |       |
| <5                                       | .2                             | 1.4 | 29.3 | 30.5 | 22.0 | 5.9  | 5.9  | .7  | 2.0 | .0  | .8  | 1.3  | 3.5 | 1,304                          | 21  | 1,325         |  |      |       |  |  |               |         |      |       |
| 5-9                                      | .2                             | 1.3 | 17.1 | 23.8 | 27.8 | 12.0 | 11.2 | 1.9 | 2.5 | .1  | 1.0 | 1.1  | 4.0 | 1,133                          | 24  | 1,157         |  |      |       |  |  |               |         |      |       |
| 10-14                                    | .4                             | 1.5 | 13.6 | 19.3 | 23.4 | 12.9 | 14.5 | 4.2 | 2.9 | 1.0 | 3.7 | 2.6  | 4.6 | 957                            | 28  | 985           |  |      |       |  |  |               |         |      |       |
| 15-19                                    | .5                             | 1.2 | 15.7 | 17.0 | 20.1 | 12.6 | 12.2 | 4.9 | 5.5 | 1.1 | 3.4 | 5.9  | 5.0 | 802                            | 18  | 820           |  |      |       |  |  |               |         |      |       |
| 20-24                                    | 1.8                            | 1.0 | 12.4 | 17.6 | 20.5 | 9.6  | 8.2  | 4.5 | 4.8 | 3.6 | 5.4 | 10.6 | 5.5 | 669                            | 21  | 690           |  |      |       |  |  |               |         |      |       |
| 25-29                                    | 3.0                            | 2.6 | 13.2 | 16.4 | 16.4 | 9.4  | 9.2  | 4.1 | 4.9 | 2.6 | 8.1 | 10.2 | 5.6 | 469                            | 13  | 482           |  |      |       |  |  |               |         |      |       |
| 30+                                      | 2.3                            | 3.4 | 15.3 | 14.1 | 18.1 | 6.2  | 9.0  | 2.8 | 5.1 | 5.1 | 7.3 | 11.3 | 5.7 | 177                            | 4   | 181           |  |      |       |  |  |               |         |      |       |
| TOTAL                                    | .8                             | 1.5 | 18.2 | 21.9 | 22.4 | 10.1 | 10.1 | 3.0 | 3.4 | 1.2 | 3.7 | 4.4  | 4.5 | 5,511                          | 129 | 5,640         |  |      |       |  |  |               |         |      |       |
| AÑOS TRANSCURRIDOS<br>DESDE LA 1a. UNION |                                | 10- | 11   | 12   | 13   | 14   | 15   | 16  | 17  | 18  | 19  | 20   | 21+ | NUMERO TOTAL DE HIJOS DESEADOS |     | Prome-S-TOTAL |  | M.S. | TOTAL |  |  |               |         |      |       |
| <5                                       | 98.7                           | .0  | 1.0  | .0   | .0   | .1   | .1   | .0  | .0  | .0  | .2  | .0   | 3.5 | 1,304                          | 21  | 1,325         |  |      |       |  |  |               |         |      |       |
| 5-9                                      | 98.9                           | .1  | .8   | .1   | .0   | .1   | .1   | .0  | .0  | .0  | .1  | .0   | 4.0 | 1,133                          | 24  | 1,157         |  |      |       |  |  |               |         |      |       |
| 10-14                                    | 97.4                           | .0  | 2.1  | .1   | .1   | .2   | .2   | .0  | .0  | .0  | .1  | .0   | 4.6 | 957                            | 28  | 985           |  |      |       |  |  |               |         |      |       |
| 15-19                                    | 94.1                           | .4  | 4.2  | .1   | .0   | .2   | .2   | .0  | .0  | .0  | .5  | .1   | 5.0 | 802                            | 18  | 820           |  |      |       |  |  |               |         |      |       |
| 20-24                                    | 89.4                           | .6  | 6.0  | .7   | .1   | 2.4  | .4   | .0  | .0  | .0  | .3  | .0   | 5.5 | 669                            | 21  | 690           |  |      |       |  |  |               |         |      |       |
| 25-29                                    | 89.8                           | 1.7 | 4.1  | .0   | .4   | 2.8  | .2   | .4  | .2  | .0  | .4  | .0   | 5.6 | 469                            | 13  | 482           |  |      |       |  |  |               |         |      |       |
| 30+                                      | 88.7                           | .6  | 4.5  | .6   | .6   | 4.5  | .0   | .6  | .0  | .0  | .0  | .0   | 5.7 | 177                            | 4   | 181           |  |      |       |  |  |               |         |      |       |
| TOTAL                                    | 95.6                           | .3  | 2.6  | .2   | .1   | .8   | .1   | .1  | .1  | .0  | .2  | .0   | 4.5 | 5,511                          | 129 | 5,640         |  |      |       |  |  |               |         |      |       |

CUADRO 3.3.2 B  
DISTRIBUCION PORCENTUAL DE LAS MUJERES ALGUNA VEZ UNIDAS SEGUN EL NUMERO TOTAL DE HIJOS DESEADOS Y AÑOS TRANSCURRIDOS DESDE LA PRIMERA UNION

| AÑOS TRANSCURRIDOS<br>DESDE LA 1a. UNION | NUMERO TOTAL DE HIJOS DESEADOS |     |      |      |      |      |      |     |     |     |     | Promedio | S-TOTAL | N.S.  | TOTAL |       |
|--|--------------------------------|-----|------|------|------|------|------|-----|-----|-----|-----|----------|---------|-------|-------|-------|
|  | 0                              | 1   | 2    | 3    | 4    | 5    | 6    | 7   | 8   | 9   | 10  |          |         |       |       | 11+   |
| <5                                       | .4                             | 1.8 | 30.7 | 30.0 | 21.2 | 5.6  | 5.8  | .6  | 1.9 | .0  | .8  | 1.3      | 3.4     | 1,405 | 24    | 1,429 |
| 5-9                                      | .4                             | 2.1 | 19.0 | 23.2 | 27.1 | 11.4 | 10.5 | 1.7 | 2.3 | .1  | 1.0 | 1.2      | 3.9     | 1,224 | 26    | 1,250 |
| 10-14                                    | .5                             | 2.0 | 14.3 | 19.7 | 23.2 | 12.8 | 13.8 | 4.1 | 2.7 | 1.0 | 3.4 | 2.5      | 4.5     | 1,030 | 29    | 1,059 |
| 15-19                                    | .4                             | 1.6 | 16.8 | 17.8 | 20.1 | 12.4 | 11.4 | 4.4 | 5.3 | 1.1 | 3.1 | 5.6      | 4.9     | 889   | 19    | 908   |
| 20-24                                    | 1.7                            | 1.3 | 13.7 | 18.0 | 19.8 | 9.6  | 8.4  | 4.5 | 4.7 | 3.4 | 5.3 | 9.6      | 5.4     | 772   | 23    | 795   |
| 25-29                                    | 2.9                            | 2.7 | 14.6 | 17.2 | 15.6 | 9.0  | 9.2  | 4.0 | 5.2 | 2.4 | 7.6 | 9.6      | 5.4     | 553   | 18    | 571   |
| 30+                                      | 2.5                            | 3.8 | 15.1 | 13.9 | 18.5 | 5.5  | 8.4  | 3.8 | 5.0 | 5.0 | 6.7 | 11.8     | 5.7     | 238   | 5     | 243   |
| TOTAL                                    | .9                             | 2.0 | 19.3 | 21.8 | 21.8 | 9.8  | 9.6  | 2.9 | 3.4 | 1.2 | 3.0 | 4.3      | 4.4     | 6,111 | 144   | 6,255 |

| AÑOS TRANSCURRIDOS<br>DESDE LA 1a. UNION | NUMERO TOTAL DE HIJOS DESEADOS |     |     |    |    |     |    |    |    |    |    | Promedio | S-TOTAL | N.S.  | TOTAL |       |
|--|--------------------------------|-----|-----|----|----|-----|----|----|----|----|----|----------|---------|-------|-------|-------|
|  | 10-                            | 11  | 12  | 13 | 14 | 15  | 16 | 17 | 18 | 19 | 20 |          |         |       |       | 21+   |
| <5                                       | 98.7                           | .0  | 1.0 | .0 | .0 | .1  | .0 | .0 | .0 | .0 | .2 | .0       | 3.4     | 1,405 | 24    | 1,429 |
| 5-9                                      | 98.8                           | .1  | .9  | .1 | .0 | .1  | .0 | .0 | .0 | .0 | .1 | .0       | 3.9     | 1,224 | 26    | 1,250 |
| 10-14                                    | 97.5                           | .0  | 2.0 | .1 | .1 | .2  | .0 | .0 | .0 | .0 | .1 | .0       | 4.5     | 1,030 | 29    | 1,059 |
| 15-19                                    | 94.4                           | .3  | 4.2 | .1 | .0 | .2  | .2 | .0 | .0 | .0 | .4 | .1       | 4.9     | 889   | 19    | 908   |
| 20-24                                    | 90.4                           | .5  | 5.6 | .6 | .1 | 2.1 | .4 | .0 | .0 | .0 | .3 | .0       | 5.4     | 772   | 23    | 795   |
| 25-29                                    | 90.4                           | 1.6 | 3.8 | .0 | .5 | 2.4 | .4 | .4 | .2 | .0 | .4 | .0       | 5.4     | 553   | 18    | 571   |
| 30+                                      | 88.2                           | .8  | 4.6 | .4 | .4 | 4.6 | .0 | .4 | .0 | .0 | .0 | .4       | 5.7     | 238   | 5     | 243   |
| TOTAL                                    | 95.7                           | .3  | 2.6 | .1 | .1 | .8  | .1 | .0 | .0 | .0 | .2 | .0       | 4.4     | 6,111 | 144   | 6,255 |

CUADRO 3.3.3 A  
DISTRIBUCION PORCENTUAL DE LAS MUJERES ACTUALMENTE UNIDAS SEGUN EL NUMERO TOTAL DE HIJOS DESEADOS Y NUMERO DE HIJOS ACTUALMENTE VIVOS

| HIJOS ACTUALMENTE VIVOS | NUMERO TOTAL DE HIJOS DESEADOS |     |      |      |      |      |      |      |      |     |     | Promedio | S-TOTAL | N.S.  | TOTAL |       |
|-------------------------|--------------------------------|-----|------|------|------|------|------|------|------|-----|-----|----------|---------|-------|-------|-------|
|                         | 0                              | 1   | 2    | 3    | 4    | 5    | 6    | 7    | 8    | 9   | 10  |          |         |       |       | 11+   |
| 0                       | 1.5                            | 3.0 | 32.1 | 29.1 | 18.4 | 4.4  | 6.3  | 1.1  | 2.1  | .2  | 1.1 | .8       | 3.3     | 474   | 12    | 486   |
| 1                       | .1                             | 2.6 | 36.5 | 30.7 | 16.5 | 7.0  | 4.5  | .4   | 2.3  | .0  | .6  | 1.6      | 3.3     | 691   | 9     | 700   |
| 2                       | .5                             | .2  | 24.6 | 29.8 | 27.6 | 12.4 | 9.1  | .7   | 1.6  | .1  | 1.1 | 1.6      | 3.7     | 820   | 13    | 833   |
| 3                       | .5                             | 1.1 | 7.3  | 31.2 | 32.4 | 12.4 | 9.1  | 1.2  | 1.5  | .3  | 1.3 | 1.7      | 4.2     | 744   | 20    | 764   |
| 4                       | .5                             | 1.4 | 11.8 | 6.5  | 38.8 | 14.2 | 16.3 | 3.0  | 3.2  | 1.2 | 1.7 | 1.5      | 4.6     | 662   | 16    | 678   |
| 5                       | .5                             | .8  | 13.2 | 16.9 | 6.9  | 26.1 | 16.6 | 3.6  | 5.2  | .8  | 4.2 | 5.1      | 5.2     | 591   | 15    | 606   |
| 6                       | 1.1                            | 2.0 | 11.9 | 17.4 | 13.2 | 2.2  | 26.4 | 5.1  | 7.0  | 1.8 | 6.2 | 5.9      | 5.5     | 455   | 9     | 464   |
| 7                       | 1.4                            | 1.4 | 10.2 | 17.3 | 14.2 | 8.0  | 4.8  | 19.6 | 4.5  | 3.4 | 7.1 | 8.0      | 5.8     | 352   | 12    | 364   |
| 8                       | 2.2                            | 1.1 | 11.8 | 14.0 | 24.3 | 7.7  | 2.9  | 12.1 | 12.1 | 3.7 | 8.1 | 12.1     | 5.9     | 272   | 13    | 285   |
| 9                       | .5                             | 3.5 | 14.1 | 12.6 | 20.2 | 9.6  | 8.1  | 1.0  | 1.0  | 8.6 | 6.6 | 14.1     | 5.9     | 198   | 5     | 203   |
| 10                      | 2.3                            | 1.6 | 16.4 | 14.1 | 21.9 | 10.9 | 3.9  | 1.6  | 2.3  | .8  | 9.4 | 14.8     | 5.8     | 128   | 2     | 130   |
| 11                      | .0                             | .0  | 16.7 | 21.2 | 10.6 | 18.2 | 7.6  | 4.5  | 1.5  | .0  | 3.0 | 16.7     | 5.6     | 66    | 2     | 68    |
| 12                      | .0                             | .0  | .0   | 9.1  | 39.4 | 9.1  | 9.1  | .0   | 3.0  | .0  | 9.1 | 21.2     | 6.6     | 33    | 1     | 34    |
| 13                      | .0                             | .0  | 13.3 | 13.3 | 13.3 | 6.7  | 20.0 | .0   | .0   | .0  | 6.7 | 26.7     | 6.9     | 15    | -     | 15    |
| 14                      | .0                             | .0  | 50.3 | .0   | .0   | 25.0 | .0   | .0   | .0   | .0  | .0  | 25.0     | 7.3     | 4     | -     | 4     |
| 15                      | .0                             | .0  | 66.7 | .0   | .0   | .0   | .0   | .0   | .0   | .0  | .0  | 33.3     | 6.3     | 3     | -     | 3     |
| 16                      | 100.0                          | .0  | .0   | .0   | .0   | .0   | .0   | .0   | .0   | .0  | .0  | .0       | .0      | 1     | -     | 1     |
| 17                      | .0                             | .0  | .0   | .0   | 50.0 | .0   | .0   | .0   | .0   | .0  | .0  | 50.0     | 10.5    | 2     | -     | 2     |
| 18                      | .0                             | .0  | .0   | .0   | .0   | .0   | .0   | .0   | .0   | .0  | .0  | .0       | .0      | -     | -     | -     |
| 19                      | .0                             | .0  | .0   | .0   | .0   | .0   | .0   | .0   | .0   | .0  | .0  | .0       | .0      | -     | -     | -     |
| 20                      | .0                             | .0  | .0   | .0   | .0   | .0   | .0   | .0   | .0   | .0  | .0  | .0       | .0      | -     | -     | -     |
| 21+                     | .0                             | .0  | .0   | .0   | .0   | .0   | .0   | .0   | .0   | .0  | .0  | .0       | .0      | -     | -     | -     |
| TOTAL                   | .8                             | 1.5 | 18.2 | 21.9 | 22.4 | 10.1 | 10.1 | 3.0  | 3.4  | 1.2 | 3.1 | 4.4      | 4.5     | 5,511 | 129   | 5,640 |

(Continúa)



CUADRO 3.3.3 A  
DISTRIBUCION PORCENTUAL DE LAS MUJERES ACTUALMENTE UNIDAS SEGUN EL NUMERO TOTAL DE HIJOS DESEADOS Y NUMERO DE HIJOS ACTUALMENTE VIVOS

| HIJOS ACTUALMENTE VIVOS | NUMERO TOTAL DE HIJOS DESEADOS |     |      |     |      |      |     |      |    |    |    | Promedio | S-TOTAL | N.S. | TOTAL |     |       |
|-------------------------|--------------------------------|-----|------|-----|------|------|-----|------|----|----|----|----------|---------|------|-------|-----|-------|
|                         | 10-                            | 11  | 12   | 13  | 14   | 15   | 16  | 17   | 18 | 19 | 20 |          |         |      |       | 21+ |       |
| 0                       | 99.2                           | .0  | .8   | .0  | .0   | .0   | .0  | .0   | .0 | .0 | .0 | .0       | .0      | 3.3  | 474   | 12  | 486   |
| 1                       | 98.4                           | .1  | 1.0  | .0  | .0   | .0   | .0  | .0   | .0 | .0 | .0 | .0       | .0      | 3.3  | 691   | 9   | 700   |
| 2                       | 98.4                           | .1  | .9   | .0  | .0   | .5   | .0  | .0   | .0 | .0 | .0 | .0       | .0      | 3.7  | 820   | 13  | 833   |
| 3                       | 98.3                           | .0  | 1.1  | .0  | .0   | .1   | .3  | .0   | .0 | .0 | .0 | .0       | .0      | 4.2  | 744   | 20  | 764   |
| 4                       | 98.5                           | .0  | 1.5  | .0  | .0   | .0   | .0  | .0   | .0 | .0 | .0 | .0       | .0      | 4.6  | 662   | 16  | 678   |
| 5                       | 94.9                           | .2  | 4.4  | .0  | .0   | .3   | .0  | .0   | .0 | .0 | .0 | .0       | .0      | 5.2  | 591   | 15  | 606   |
| 6                       | 94.1                           | .2  | 3.7  | .4  | .0   | .9   | .0  | .0   | .0 | .0 | .0 | .0       | .0      | 5.5  | 455   | 9   | 464   |
| 7                       | 92.0                           | .3  | 5.4  | .0  | .3   | 2.0  | .0  | .0   | .0 | .0 | .0 | .0       | .0      | 5.8  | 352   | 12  | 364   |
| 8                       | 87.9                           | 1.1 | 5.9  | 1.1 | .4   | 1.5  | 1.1 | .4   | .4 | .0 | .0 | .0       | .0      | 5.9  | 272   | 13  | 285   |
| 9                       | 85.9                           | 1.0 | 7.1  | .5  | .0   | 4.5  | .5  | .0   | .0 | .0 | .0 | .0       | .0      | 5.9  | 198   | 5   | 203   |
| 10                      | 85.2                           | 2.3 | 3.1  | .8  | .0   | 7.0  | .0  | .0   | .0 | .0 | .0 | .0       | 1.6     | 5.8  | 128   | 2   | 130   |
| 11                      | 83.3                           | 6.1 | 6.1  | .0  | .0   | 3.0  | .0  | 1.5  | .0 | .0 | .0 | .0       | .0      | 5.6  | 66    | 2   | 68    |
| 12                      | 78.8                           | .0  | 18.2 | .0  | 3.0  | .0   | .0  | .0   | .0 | .0 | .0 | .0       | .0      | 6.6  | 33    | 1   | 34    |
| 13                      | 73.3                           | .0  | 6.7  | 6.7 | 13.3 | .0   | .0  | .0   | .0 | .0 | .0 | .0       | .0      | 6.9  | 15    | -   | 15    |
| 14                      | 75.0                           | .0  | .0   | .0  | .0   | .0   | .0  | .0   | .0 | .0 | .0 | 25.0     | .0      | 7.3  | 4     | -   | 4     |
| 15                      | 66.7                           | .0  | .0   | .0  | .0   | 33.3 | .0  | .0   | .0 | .0 | .0 | .0       | .0      | 6.3  | 3     | -   | 3     |
| 16                      | 100.0                          | .0  | .0   | .0  | .0   | .0   | .0  | .0   | .0 | .0 | .0 | .0       | .0      | .0   | 1     | -   | 1     |
| 17                      | 50.0                           | .0  | .0   | .0  | .0   | .0   | .0  | 50.0 | .0 | .0 | .0 | .0       | .0      | 10.5 | 2     | -   | 2     |
| 18                      | .0                             | .0  | .0   | .0  | .0   | .0   | .0  | .0   | .0 | .0 | .0 | .0       | .0      | .0   | -     | -   | -     |
| 19                      | .0                             | .0  | .0   | .0  | .0   | .0   | .0  | .0   | .0 | .0 | .0 | .0       | .0      | .0   | -     | -   | -     |
| 20                      | .0                             | .0  | .0   | .0  | .0   | .0   | .0  | .0   | .0 | .0 | .0 | .0       | .0      | .0   | -     | -   | -     |
| 21+                     | .0                             | .0  | .0   | .0  | .0   | .0   | .0  | .0   | .0 | .0 | .0 | .0       | .0      | .0   | -     | -   | -     |
| TOTAL                   | 95.6                           | .3  | 2.6  | .2  | .1   | .8   | .1  | .1   | .0 | .0 | .0 | .0       | .2      | 4.5  | 5,511 | 129 | 5,640 |

(Concluye)

CUADRO 3.3.3 B  
DISTRIBUCION PORCENTUAL DE LAS MUJERES ALGUNA VEZ UNIDAS SEGUN EL NUMERO TOTAL DE HIJOS DESEADOS Y NUMERO DE HIJOS ACTUALMENTE VIVOS

| HIJOS ACTUALMENTE VIVOS | NUMERO TOTAL DE HIJOS DESEADOS |     |      |      |      |      |      |      |      |     |     | Promedio | s-TOTAL | N.S.S. | TOTAL |       |     |
|-------------------------|--------------------------------|-----|------|------|------|------|------|------|------|-----|-----|----------|---------|--------|-------|-------|-----|
|                         | 0                              | 1   | 2    | 3    | 4    | 5    | 6    | 7    | 8    | 9   | 10  |          |         |        |       | 11+   |     |
| 0                       | 1.7                            | 3.6 | 33.7 | 28.5 | 16.9 | 4.4  | 5.9  | 1.0  | 1.9  | .2  | 1.1 | 1.1      | 1.1     | 3.3    | 526   | 14    | 540 |
| 1                       | .4                             | 4.6 | 36.6 | 29.3 | 15.6 | 4.0  | 4.4  | .5   | 2.2  | .1  | .6  | 1.7      | 3.3     | 822    | 12    | 834   |     |
| 2                       | .9                             | .7  | 27.3 | 28.4 | 26.4 | 6.6  | 4.8  | .8   | 1.5  | .1  | 1.1 | 1.4      | 3.6     | 915    | 16    | 931   |     |
| 3                       | .5                             | 1.1 | 7.5  | 31.7 | 31.0 | 12.9 | 8.8  | 1.2  | 1.6  | .2  | 1.6 | 1.8      | 4.2     | 814    | 20    | 834   |     |
| 4                       | .7                             | 1.5 | 12.7 | 6.3  | 39.5 | 13.5 | 15.7 | 3.0  | 2.9  | 1.1 | 1.9 | 1.4      | 4.5     | 734    | 19    | 753   |     |
| 5                       | .5                             | .9  | 13.8 | 17.4 | 7.0  | 25.6 | 15.7 | 5.2  | 5.4  | 1.1 | 3.9 | 5.0      | 5.1     | 644    | 16    | 660   |     |
| 6                       | 1.2                            | 2.2 | 12.4 | 18.2 | 12.4 | 2.0  | 25.5 | 7.0  | 7.0  | 2.0 | 6.2 | 5.8      | 5.4     | 501    | 9     | 510   |     |
| 7                       | 1.3                            | 1.9 | 10.9 | 18.1 | 13.6 | 7.7  | 4.8  | 19.2 | 4.3  | 3.5 | 6.9 | 7.7      | 5.7     | 375    | 12    | 387   |     |
| 8                       | 2.3                            | 1.0 | 12.7 | 14.3 | 24.7 | 7.0  | 2.7  | .0   | 12.3 | 3.3 | 7.3 | 12.3     | 5.9     | 300    | 14    | 314   |     |
| 9                       | .5                             | 3.3 | 14.2 | 12.7 | 20.3 | 9.0  | 8.0  | .9   | .9   | 8.5 | 7.1 | 14.6     | 6.0     | 212    | 7     | 219   |     |
| 10                      | 12.3                           | 1.5 | 16.5 | 14.3 | 22.6 | 10.5 | 3.8  | 1.5  | 2.3  | .8  | 9.0 | 15.0     | 5.8     | 133    | 2     | 135   |     |
| 11                      | .0                             | 1.4 | 15.5 | 19.7 | 11.3 | 16.9 | 8.5  | 4.2  | 1.4  | .0  | 2.8 | 18.3     | 5.7     | 71     | 2     | 73    |     |
| 12                      | .0                             | .0  | 18.8 | 8.1  | 37.8 | 13.5 | 10.8 | .0   | 2.7  | .0  | 8.1 | 18.9     | 6.4     | 37     | 1     | 38    |     |
| 13                      | .0                             | .0  | 12.5 | 12.5 | 12.5 | 6.3  | 18.8 | .0   | .0   | .0  | 6.3 | 25.0     | 6.6     | 16     | 1     | 16    |     |
| 14                      | .0                             | .0  | 50.0 | .0   | .0   | 25.0 | .0   | .0   | .0   | .0  | .0  | 25.0     | 7.3     | 4      | 4     | 4     |     |
| 15                      | .0                             | .0  | 66.7 | .0   | .0   | .0   | .0   | .0   | .0   | .0  | .0  | 33.3     | 6.3     | 3      | 3     | 3     |     |
| 16                      | 50.0                           | .0  | .0   | .0   | .0   | .0   | .0   | .0   | .0   | .0  | .0  | 50.0     | 8.0     | 2      | 2     | 2     |     |
| 17                      | .0                             | .0  | .0   | .0   | 50.0 | .0   | .0   | .0   | .0   | .0  | .0  | 50.0     | 10.5    | 2      | 2     | 2     |     |
| 18                      | .0                             | .0  | .0   | .0   | .0   | .0   | .0   | .0   | .0   | .0  | .0  | .0       | .0      | -      | -     | -     |     |
| 19                      | .0                             | .0  | .0   | .0   | .0   | .0   | .0   | .0   | .0   | .0  | .0  | .0       | .0      | -      | -     | -     |     |
| 20                      | .0                             | .0  | .0   | .0   | .0   | .0   | .0   | .0   | .0   | .0  | .0  | .0       | .0      | -      | -     | -     |     |
| 21+                     | .0                             | .0  | .0   | .0   | .0   | .0   | .0   | .0   | .0   | .0  | .0  | .0       | .0      | -      | -     | -     |     |
| TOTAL                   | .9                             | 2.0 | 19.3 | 21.8 | 21.8 | 9.8  | 9.6  | 2.9  | 3.4  | 1.2 | 3.0 | 4.3      | 4.4     | 6,111  | 144   | 6,255 |     |

(Continúa)

CUADRO 3.3.3 B  
DISTRIBUCION PORCENTUAL DE LAS MUJERES ALGUNA VEZ UNIDAS SEGUN EL NUMERO TOTAL DE HIJOS DESEADOS Y NUMERO DE HIJOS ACTUALMENTE VIVOS

| HIJOS ACTUALMENTE VIVOS | NUMERO TOTAL DE HIJOS DESEADOS |     |      |     |      |      |      |      |    |    | Promedio | S-TOTAL | N.S. | TOTAL |      |       |     |       |
|-------------------------|--------------------------------|-----|------|-----|------|------|------|------|----|----|----------|---------|------|-------|------|-------|-----|-------|
|                         | 10-                            | 11  | 12   | 13  | 14   | 15   | 16   | 17   | 18 | 19 |          |         |      |       | 20   | 21+   |     |       |
| 0                       | 98.9                           | .0  | 1.1  | .0  | .0   | .0   | .0   | .0   | .0 | .0 | .0       | .0      | .0   | .0    | 3.3  | 526   | 14  | 540   |
| 1                       | 98.3                           | .1  | 1.2  | .0  | .0   | .0   | .0   | .0   | .0 | .0 | .0       | .0      | .0   | .4    | 3.3  | 822   | 12  | 834   |
| 2                       | 98.6                           | .1  | .8   | .1  | .0   | .4   | .0   | .0   | .0 | .0 | .0       | .0      | .0   | .0    | 3.6  | 915   | 16  | 931   |
| 3                       | 98.2                           | .0  | 1.2  | .0  | .0   | .1   | .2   | .0   | .0 | .0 | .0       | .0      | .0   | .2    | 4.2  | 814   | 20  | 834   |
| 4                       | 98.6                           | .0  | 1.4  | .0  | .0   | .0   | .0   | .0   | .0 | .0 | .0       | .0      | .0   | .0    | 4.5  | 734   | 19  | 753   |
| 5                       | 95.0                           | .2  | 4.3  | .0  | .0   | .3   | .0   | .0   | .0 | .0 | .0       | .0      | .0   | .2    | 5.1  | 644   | 16  | 660   |
| 6                       | 94.2                           | .2  | 3.6  | .4  | .0   | 1.0  | .0   | .0   | .0 | .0 | .0       | .0      | .4   | .2    | 5.4  | 501   | 9   | 510   |
| 7                       | 92.3                           | .3  | 5.3  | .0  | .3   | 1.9  | .0   | .0   | .0 | .0 | .0       | .0      | .0   | .0    | 5.7  | 375   | 12  | 387   |
| 8                       | 87.7                           | 1.0 | 6.0  | 1.0 | .7   | 1.7  | .3   | .3   | .3 | .3 | .0       | .3      | .0   | .3    | 5.9  | 300   | 14  | 314   |
| 9                       | 85.4                           | .9  | 7.5  | .5  | .0   | 4.2  | .5   | .0   | .0 | .0 | .5       | .5      | .0   | .5    | 6.0  | 212   | 7   | 219   |
| 10                      | 85.0                           | 2.3 | 3.0  | .8  | .0   | 7.5  | .0   | .0   | .0 | .0 | .0       | 1.5     | .0   | .0    | 5.8  | 133   | 2   | 135   |
| 11                      | 81.7                           | 8.5 | 5.6  | .0  | .0   | 2.8  | .0   | 1.4  | .0 | .0 | .0       | .0      | .0   | .0    | 5.7  | 71    | 2   | 73    |
| 12                      | 81.1                           | .0  | 16.2 | .0  | 2.7  | .0   | .0   | .0   | .0 | .0 | .0       | .0      | .0   | .0    | 6.4  | 37    | 1   | 38    |
| 13                      | 75.0                           | .0  | 6.3  | 6.3 | 12.5 | .9   | .0   | .0   | .0 | .0 | .0       | .0      | .0   | .0    | 6.6  | 16    | -   | 16    |
| 14                      | 75.0                           | .0  | .0   | .0  | .0   | .0   | .0   | .0   | .0 | .0 | .0       | 25.0    | .0   | .0    | 7.3  | 4     | -   | 4     |
| 15                      | 66.7                           | .0  | .0   | .0  | .0   | 33.3 | .0   | .0   | .0 | .0 | .0       | .0      | .0   | .0    | 6.3  | 3     | -   | 3     |
| 16                      | 50.0                           | .0  | .0   | .0  | .0   | .0   | 50.0 | .0   | .0 | .0 | .0       | .0      | .0   | .0    | 8.0  | 2     | -   | 2     |
| 17                      | 50.0                           | .0  | .0   | .0  | .0   | .0   | .0   | 50.0 | .0 | .0 | .0       | .0      | .0   | .0    | 10.5 | 2     | -   | 2     |
| 18                      | .0                             | .0  | .0   | .0  | .0   | .0   | .0   | .0   | .0 | .0 | .0       | .0      | .0   | .0    | .0   | .0    | -   | -     |
| 19                      | .0                             | .0  | .0   | .0  | .0   | .0   | .0   | .0   | .0 | .0 | .0       | .0      | .0   | .0    | .0   | .0    | -   | -     |
| 20                      | .0                             | .0  | .0   | .0  | .0   | .0   | .0   | .0   | .0 | .0 | .0       | .0      | .0   | .0    | .0   | .0    | -   | -     |
| 21+                     | .0                             | .0  | .0   | .0  | .0   | .0   | .0   | .0   | .0 | .0 | .0       | .0      | .0   | .0    | .0   | .0    | -   | -     |
| TOTAL                   | 95.7                           | .3  | 2.6  | .1  | .1   | .8   | .1   | .0   | .0 | .0 | .0       | .2      | .0   | .0    | 4.4  | 6,111 | 144 | 6,255 |

(Concluye)

CUADRO 3.3.4 A  
 PROMEDIO DE HIJOS DESEADOS POR MUJERES ACTUALMENTE UNIDAS SEGUN EL NUMERO DE HIJOS ACTUALMENTE VIVOS  
 (INCLUYE EL EMBARAZO ACTUAL) Y EDAD ACTUAL

| GRUPOS DE EDAD      | NUMERO DE HIJOS ACTUALMENTE VIVOS |     |     |     |     |     |     |     |     |     |       |       |       | TOTAL N.S. hijos<br>deseados |    |
|---------------------|-----------------------------------|-----|-----|-----|-----|-----|-----|-----|-----|-----|-------|-------|-------|------------------------------|----|
|                     | 0                                 | 1   | 2   | 3   | 4   | 5   | 6   | 7   | 8   | 9+  |       |       |       |                              |    |
| 15-19 M             | 3.8                               | 3.7 | 3.9 | 4.3 | 4.0 | .0  | .0  | .0  | .0  | .0  | .0    | .0    | .0    | 3.8                          | -  |
| N                   | 74                                | 206 | 112 | 29  | 1   | -   | -   | -   | -   | -   | -     | -     | -     | 422                          | 14 |
| 20-24 M             | 2.9                               | 3.2 | 3.5 | 4.2 | 4.7 | 4.9 | 5.0 | 7.5 | .0  | .0  | .0    | .0    | .0    | 3.7                          | -  |
| N                   | 80                                | 287 | 305 | 212 | 98  | 25  | 7   | 2   | -   | -   | -     | -     | -     | 1,086                        | 16 |
| 25-29 M             | 3.0                               | 2.8 | 3.3 | 4.2 | 4.7 | 5.0 | 5.0 | 5.9 | 4.7 | 9.0 | 4.2   | 4.2   | 4.2   | 4.2                          | -  |
| N                   | 49                                | 112 | 218 | 248 | 243 | 148 | 84  | 29  | 7   | 3   | 1,111 | 1,111 | 1,111 | 22                           | 22 |
| 30-34 M             | 2.8                               | 3.5 | 3.3 | 3.9 | 4.4 | 4.9 | 5.5 | 5.7 | 5.4 | 6.0 | 4.6   | 4.6   | 4.6   | 4.6                          | -  |
| N                   | 22                                | 48  | 104 | 119 | 177 | 160 | 120 | 93  | 55  | 46  | 94.4  | 94.4  | 94.4  | 20                           | 20 |
| 35-39 M             | 3.0                               | 3.2 | 3.0 | 4.0 | 4.6 | 5.0 | 5.4 | 6.0 | 5.3 | 5.7 | 5.0   | 5.0   | 5.0   | 5.0                          | -  |
| N                   | 20                                | 26  | 47  | 74  | 95  | 110 | 126 | 123 | 95  | 141 | 85.7  | 85.7  | 85.7  | 25                           | 25 |
| 40-44 M             | 4.1                               | 4.6 | 4.3 | 3.9 | 4.7 | 5.3 | 5.1 | 5.3 | 6.4 | 6.2 | 5.3   | 5.3   | 5.3   | 5.3                          | -  |
| N                   | 23                                | 21  | 51  | 45  | 47  | 76  | 89  | 70  | 77  | 154 | 65.3  | 65.3  | 65.3  | 13                           | 13 |
| 45-49 M             | 3.8                               | 3.3 | 4.0 | 4.1 | 4.8 | 5.4 | 6.6 | 6.1 | 6.9 | 5.8 | 5.5   | 5.5   | 5.5   | 5.5                          | -  |
| N                   | 27                                | 22  | 25  | 35  | 55  | 59  | 52  | 54  | 58  | 121 | 50.8  | 50.8  | 50.8  | 19                           | 19 |
| TOTAL M             | 3.3                               | 3.4 | 3.5 | 4.1 | 4.6 | 5.1 | 5.4 | 5.8 | 5.9 | 5.9 | 4.5   | 4.5   | 4.5   | -                            | -  |
| N                   | 295                               | 722 | 862 | 762 | 686 | 578 | 478 | 371 | 292 | 465 | 5,511 | 5,511 | 5,511 | -                            | -  |
| N.S. hijos deseados | 8                                 | 10  | 15  | 18  | 15  | 17  | 9   | 13  | 11  | 13  | 129   | 129   | 129   | -                            | -  |

CUADRO 3.3.4 B  
 PROMEDIO DE HIJOS DESEADOS POR MUJERES ALGUNA VEZ UNIDAS SEGUN EL NUMERO DE HIJOS ACTUALMENTE VIVOS  
 (INCLUYE EL EMBARAZO ACTUAL) Y EDAD ACTUAL

| GRUPOS DE EDAD      | NUMERO DE HIJOS ACTUALMENTE VIVOS |     |     |     |     |     |     |     |     |     | TOTAL N.S. hijos<br>deseados |    |
|---------------------|-----------------------------------|-----|-----|-----|-----|-----|-----|-----|-----|-----|------------------------------|----|
|                     | 0                                 | 1   | 2   | 3   | 4   | 5   | 6   | 7   | 8   | 9+  |                              |    |
| 15-19 M             | 3.6                               | 3.6 | 3.9 | 4.1 | 4.0 | .0  | .0  | .0  | .0  | .0  | 3.7                          | -  |
| N                   | 81                                | 226 | 117 | 31  | 1   | -   | -   | -   | -   | -   | 456                          | 15 |
| 20-24 M             | 3.0                               | 3.2 | 3.4 | 4.1 | 4.6 | 4.8 | 5.3 | 7.5 | .0  | .0  | 3.6                          | -  |
| N                   | 89                                | 322 | 325 | 223 | 105 | 28  | 8   | 2   | -   | -   | 1,102                        | 18 |
| 25-29 M             | 2.9                               | 2.8 | 3.3 | 4.1 | 4.7 | 5.0 | 5.0 | 5.9 | 4.7 | 9.0 | 4.1                          | -  |
| N                   | 56                                | 134 | 230 | 262 | 224 | 150 | 85  | 29  | 7   | 3   | 1,180                        | 22 |
| 30-34 M             | 3.0                               | 3.4 | 3.2 | 4.0 | 4.3 | 4.9 | 5.4 | 5.6 | 5.3 | 6.0 | 4.5                          | -  |
| N                   | 32                                | 61  | 121 | 129 | 189 | 168 | 125 | 96  | 57  | 46  | 1,024                        | 23 |
| 35-39 M             | 3.0                               | 3.0 | 3.0 | 4.1 | 4.5 | 4.9 | 5.3 | 6.0 | 5.2 | 5.7 | 4.9                          | -  |
| N                   | 26                                | 39  | 65  | 87  | 111 | 122 | 142 | 131 | 102 | 144 | 969                          | 26 |
| 40-44 M             | 3.9                               | 4.0 | 3.9 | 3.8 | 4.9 | 5.3 | 5.1 | 5.4 | 6.0 | 6.2 | 5.2                          | -  |
| N                   | 29                                | 33  | 64  | 54  | 59  | 83  | 102 | 76  | 88  | 167 | 755                          | 15 |
| 45-49 M             | 3.7                               | 3.7 | 3.6 | 4.7 | 4.6 | 5.4 | 6.5 | 5.8 | 7.1 | 5.9 | 5.4                          | -  |
| N                   | 31                                | 36  | 37  | 47  | 69  | 81  | 60  | 63  | 66  | 135 | 625                          | 25 |
| TOTAL               | 3.3                               | 3.3 | 3.4 | 4.1 | 4.6 | 5.0 | 5.4 | 5.7 | 5.8 | 6.0 | 4.4                          | -  |
| N                   | 344                               | 851 | 959 | 833 | 758 | 632 | 522 | 397 | 320 | 495 | 6,111                        | -  |
| N.S. hijos deseados | 10                                | 13  | 18  | 18  | 18  | 18  | 9   | 13  | 12  | 15  | 144                          | -  |

CUADRO 3.3.5 A  
 PROMEDIO DE HIJOS DESEADOS POR MUJERES ACTUALMENTE UNIDAS SEGUN EL NUMERO DE HIJOS ACTUALMENTE VIVOS  
 (INCLUYE EL EMBARAZO ACTUAL) Y AÑOS TRANSCURRIDOS DESDE LA PRIMERA UNION

| AÑOS TRANSCURRIDOS<br>DESDE LA 1a. UNION | NUMERO DE HIJOS ACTUALMENTE VIVOS |     |     |     |     |     |     |     |     |     | TOTAL                  |                        |    |    |    |    |    |   |    |    |    |     |   |
|--|-----------------------------------|-----|-----|-----|-----|-----|-----|-----|-----|-----|------------------------|------------------------|----|----|----|----|----|---|----|----|----|-----|---|
|  | 0                                 | 1   | 2   | 3   | 4   | 5   | 6   | 7   | 8   | 9+  | N.S. hijos<br>deseados | N.S. hijos<br>deseados |    |    |    |    |    |   |    |    |    |     |   |
| <5                                       | M                                 | 3.3 | 3.4 | 3.6 | 4.2 | 4.3 | 5.0 | .0  | .0  | 2.0 | .0                     | 3.5                    |    |    |    |    |    |   |    |    |    |     |   |
|  | N                                 | 190 | 567 | 407 | 125 | 12  | 2   | -   | -   | 1   | -                      | 1,304                  |    |    |    |    |    |   |    |    |    |     |   |
| 5-9                                      | M                                 | 3.3 | 3.0 | 3.3 | 4.1 | 4.6 | 5.3 | 5.0 | 6.2 | 4.3 | 6.0                    | 4.0                    |    |    |    |    |    |   |    |    |    |     |   |
|  | N                                 | 37  | 72  | 288 | 359 | 244 | 93  | 29  | 6   | 3   | 2                      | 1,133                  |    |    |    |    |    |   |    |    |    |     |   |
| 10-14                                    | M                                 | 2.7 | 3.4 | 3.2 | 3.7 | 4.6 | 4.9 | 5.5 | 6.4 | 4.8 | 5.9                    | 4.6                    |    |    |    |    |    |   |    |    |    |     |   |
|  | N                                 | 18  | 27  | 76  | 153 | 221 | 212 | 144 | 78  | 17  | 11                     | 957                    |    |    |    |    |    |   |    |    |    |     |   |
| 15-19                                    | M                                 | 3.7 | 3.3 | 3.4 | 4.8 | 4.4 | 5.0 | 5.1 | 5.4 | 5.2 | 5.8                    | 5.0                    |    |    |    |    |    |   |    |    |    |     |   |
|  | N                                 | 13  | 14  | 38  | 61  | 98  | 134 | 158 | 119 | 90  | 77                     | 802                    |    |    |    |    |    |   |    |    |    |     |   |
| 20-24                                    | M                                 | 2.9 | 4.0 | 4.2 | 4.3 | 4.7 | 5.3 | 5.9 | 6.0 | 5.7 | 6.2                    | 5.5                    |    |    |    |    |    |   |    |    |    |     |   |
|  | N                                 | 14  | 18  | 19  | 41  | 62  | 72  | 80  | 92  | 89  | 182                    | 669                    |    |    |    |    |    |   |    |    |    |     |   |
| 25-29                                    | M                                 | 3.6 | 4.1 | 5.2 | 3.7 | 5.3 | 5.1 | 5.2 | 5.5 | 7.1 | 5.9                    | 5.6                    |    |    |    |    |    |   |    |    |    |     |   |
|  | N                                 | 15  | 22  | 28  | 20  | 29  | 49  | 49  | 56  | 70  | 131                    | 469                    |    |    |    |    |    |   |    |    |    |     |   |
| 30+                                      | M                                 | 5.0 | 2.5 | 3.2 | 6.7 | 4.9 | 5.9 | 6.6 | 6.2 | 6.8 | 5.4                    | 5.7                    |    |    |    |    |    |   |    |    |    |     |   |
|  | N                                 | 8   | 2   | 6   | 3   | 20  | 16  | 18  | 20  | 22  | 62                     | 177                    |    |    |    |    |    |   |    |    |    |     |   |
| TOTAL                                    | M                                 | 3.3 | 3.4 | 3.5 | 4.1 | 4.6 | 5.1 | 5.4 | 5.8 | 5.9 | 5.9                    | 4.5                    |    |    |    |    |    |   |    |    |    |     |   |
|  | N                                 | 295 | 722 | 862 | 762 | 686 | 578 | 478 | 371 | 292 | 465                    | 5,511                  |    |    |    |    |    |   |    |    |    |     |   |
| N.S. hijos deseados                      |                                   |     |     |     |     |     |     |     |     |     |                        | 8                      | 10 | 15 | 18 | 15 | 17 | 9 | 13 | 11 | 13 | 129 | - |

CUADRO 3.3.5 B  
 PROMEDIO DE HIJOS DESEADOS POR MUJERES ALGUNA VEZ UNIDAS SEGUN EL NUMERO DE HIJOS ACTUALMENTE VIVOS  
 (INCLUYE EL EMBARAZO ACTUAL) Y AÑOS TRANSCURRIDOS DESDE LA PRIMERA UNION

| AÑOS TRANSCURRIDOS<br>DESDE LA 1a. UNION | NUMERO DE HIJOS ACTUALMENTE VIVOS |     |     |     |     |     |     |     |     |     | TOTAL N.S. hijos<br>deseados |       |
|--|-----------------------------------|-----|-----|-----|-----|-----|-----|-----|-----|-----|------------------------------|-------|
|  | 0                                 | 1   | 2   | 3   | 4   | 5   | 6   | 7   | 8   | 9+  |                              |       |
| <5                                       | M                                 | 3.2 | 3.3 | 3.6 | 4.1 | 4.2 | 5.0 | .0  | .0  | 2.0 | .0                           | 3.4   |
|  | N                                 | 208 | 623 | 426 | 132 | 13  | 2   | -   | -   | 1   | -                            | 1,405 |
| 5-9                                      | M                                 | 3.0 | 3.0 | 3.2 | 4.1 | 4.5 | 5.2 | 5.0 | 5.6 | 3.8 | 6.0                          | 3.9   |
|  | N                                 | 47  | 97  | 314 | 375 | 253 | 95  | 30  | 7   | 4   | 2                            | 1,224 |
| 10-14                                    | M                                 | 3.0 | 3.0 | 3.2 | 3.7 | 4.6 | 4.8 | 5.5 | 6.4 | 4.8 | 5.9                          | 4.5   |
|  | N                                 | 25  | 44  | 89  | 167 | 233 | 218 | 146 | 80  | 17  | 11                           | 1,030 |
| 15-19                                    | M                                 | 3.3 | 3.6 | 3.4 | 4.7 | 4.3 | 4.9 | 5.1 | 5.4 | 5.1 | 5.8                          | 4.9   |
|  | N                                 | 20  | 23  | 53  | 71  | 118 | 145 | 164 | 124 | 94  | 77                           | 889   |
| 20-24                                    | M                                 | 3.4 | 4.0 | 3.7 | 4.3 | 4.6 | 5.4 | 5.7 | 5.9 | 5.5 | 6.2                          | 5.4   |
|  | N                                 | 16  | 33  | 32  | 52  | 77  | 83  | 95  | 97  | 96  | 191                          | 772   |
| 25-29                                    | M                                 | 3.6 | 4.1 | 4.6 | 4.4 | 5.1 | 5.0 | 5.0 | 5.3 | 6.8 | 6.0                          | 5.4   |
|  | N                                 | 18  | 27  | 34  | 28  | 37  | 60  | 62  | 65  | 83  | 139                          | 553   |
| 30+                                      | M                                 | 4.7 | 2.5 | 2.8 | 6.5 | 5.0 | 5.4 | 6.5 | 6.2 | 7.6 | 5.6                          | 5.7   |
|  | N                                 | 10  | 4   | 11  | 8   | 27  | 29  | 25  | 24  | 25  | 75                           | 238   |
| TOTAL                                    | M                                 | 3.3 | 3.3 | 3.4 | 4.1 | 4.6 | 5.0 | 5.4 | 5.7 | 5.8 | 6.0                          | 4.4   |
|  | N                                 | 344 | 851 | 959 | 833 | 758 | 632 | 522 | 397 | 320 | 495                          | 6,111 |
|  |                                   | 10  | 13  | 18  | 18  | 18  | 9   | 13  | 12  | 15  | 144                          | -     |





CUADRO 3.3.6  
 PROMEDIO DE HIJOS DESEADOS POR MUJERES ACTUALMENTE UNIDAS SEGUN EL NUMERO DE HIJOS ACTUALMENTE VIVOS  
 (INCLUYE EL EMBARAZO ACTUAL), AÑOS TRANSCURRIDOS DESDE LA PRIMERA UNION Y EDAD A LA PRIMERA UNION

| EDAD A LA 1a. UNION | NUMERO DE HIJOS ACTUALMENTE VIVOS |     |     |     |     |     |     |     |     |     | TOTAL | N.S hijos<br>deseados |    |
|---------------------|-----------------------------------|-----|-----|-----|-----|-----|-----|-----|-----|-----|-------|-----------------------|----|
|                     | 0                                 | 1   | 2   | 3   | 4   | 5   | 6   | 7   | 8   | 9+  |       |                       |    |
| 15-19               |                                   |     |     |     |     |     |     |     |     |     |       |                       |    |
| <10                 | M                                 | 3.5 | 3.5 | 3.4 | 4.2 | 4.8 | 5.1 | 4.7 | 4.7 | 4.0 | 0.0   | 3.9                   | -  |
|                     | N                                 | 100 | 326 | 345 | 275 | 149 | 58  | 19  | 3   | -   | -     | 1,275                 | 20 |
| 10-19               | M                                 | 3.1 | 3.8 | 3.5 | 4.3 | 4.5 | 4.9 | 5.4 | 5.8 | 5.0 | 6.2   | 5.0                   | -  |
|                     | N                                 | 9   | 20  | 45  | 91  | 162 | 175 | 163 | 120 | 72  | 53    | 910                   | 23 |
| 20-29               | M                                 | 3.1 | 3.9 | 5.6 | 4.3 | 4.9 | 5.4 | 5.2 | 5.9 | 6.2 | 5.8   | 5.5                   | -  |
|                     | N                                 | 13  | 22  | 22  | 27  | 39  | 73  | 77  | 103 | 96  | 213   | 685                   | 15 |
| 30+                 | M                                 | 6.7 | 4.0 | 2.0 | 0.0 | 5.3 | 5.9 | 6.2 | 7.2 | 7.3 | 4.5   | 5.6                   | -  |
|                     | N                                 | 3   | 1   | 2   | -   | 13  | 10  | 11  | 13  | 12  | 37    | 102                   | 3  |
| TOTAL               | M                                 | 3.5 | 3.6 | 3.5 | 4.2 | 4.7 | 5.1 | 5.4 | 5.9 | 5.8 | 5.7   | 4.7                   | -  |
| N                   | 125                               | 369 | 414 | 393 | 363 | 316 | 270 | 239 | 180 | 303 | 2,972 | -                     |    |
| N.S. hijos deseados | 4                                 | 3   | 11  | 4   | 8   | 6   | 4   | 6   | 6   | 9   | 61    | -                     |    |
| 20-24               |                                   |     |     |     |     |     |     |     |     |     |       |                       |    |
| <10                 | M                                 | 2.9 | 3.1 | 3.3 | 4.0 | 4.2 | 5.0 | 4.7 | 8.0 | 2.5 | 0.0   | 3.5                   | -  |
|                     | N                                 | 71  | 193 | 212 | 127 | 72  | 18  | 6   | 2   | 2   | -     | 703                   | 6  |
| 10-19               | M                                 | 3.5 | 2.9 | 3.2 | 3.5 | 4.4 | 4.8 | 5.5 | 5.8 | 5.8 | 5.1   | 4.6                   | -  |
|                     | N                                 | 8   | 12  | 39  | 65  | 77  | 81  | 82  | 49  | 18  | 14    | 445                   | 13 |
| 20-29               | M                                 | 3.8 | 3.9 | 4.1 | 4.0 | 5.0 | 4.8 | 6.5 | 5.5 | 5.7 | 7.2   | 5.4                   | -  |
|                     | N                                 | 9   | 14  | 13  | 23  | 32  | 27  | 33  | 24  | 29  | 44    | 248                   | 9  |
| 30+                 | M                                 | 0.0 | 0.0 | 0.0 | 0.0 | 0.0 | 0.0 | 0.0 | 0.0 | 0.0 | 0.0   | 0.0                   | -  |
|                     | N                                 | -   | -   | -   | -   | -   | -   | -   | -   | -   | -     | -                     | -  |
| TOTAL               | M                                 | 3.1 | 3.1 | 3.4 | 3.9 | 4.4 | 4.8 | 5.7 | 5.7 | 5.6 | 6.7   | 4.2                   | -  |
| N                   | 88                                | 299 | 264 | 295 | 181 | 126 | 121 | 75  | 49  | 58  | 1,396 | -                     |    |
| N.S. hijos deseados | 1                                 | 1   | 4   | 2   | 5   | 5   | 1   | 6   | 1   | 2   | 28    | -                     |    |

(Continúa)

CUADRO 3.3.6  
 PROMEDIO DE HIJOS DESEADOS POR MUJERES ACTUALMENTE UNIDAS SEGUN EL NUMERO DE HIJOS ACTUALMENTE VIVOS  
 (INCLUYE EL EMBARAZO ACTUAL), AÑOS TRANSCURRIDOS DESDE LA PRIMERA UNION Y EDAD A LA PRIMERA UNION

| EDAD A LA 1a. UNION                      |   | NUMERO DE HIJOS ACTUALMENTE VIVOS |     |     |     |     |     |     |     |     |      | TOTAL | N.S. hijos<br>deseados |  |
|--|---|-----------------------------------|-----|-----|-----|-----|-----|-----|-----|-----|------|-------|------------------------|--|
|  |   | 0                                 | 1   | 2   | 3   | 4   | 5   | 6   | 7   | 8   | 9+   |       |                        |  |
| AÑOS TRANSCURRIDOS<br>DESDE LA 1a. UNION |   |                                   |     |     |     |     |     |     |     |     |      |       |                        |  |
| 25-29                                    |   |                                   |     |     |     |     |     |     |     |     |      |       |                        |  |
| <10                                      | M | 2.8                               | 2.9 | 3.4 | 3.9 | 4.5 | 7.0 | 5.3 | 7.0 | 8.0 | 1.0  | 3.6   | -                      |  |
|  | N | 25                                | 57  | 44  | 26  | 11  | 9   | 3   | 1   | 1   | 1    | 178   | 4                      |  |
| 10-19                                    | M | 3.3                               | 3.8 | 2.8 | 3.5 | 4.2 | 4.6 | 5.5 | 4.8 | 4.0 | 6.4  | 4.2   | -                      |  |
|  | N | 7                                 | 4   | 16  | 22  | 25  | 25  | 18  | 4   | 1   | 7    | 129   | 2                      |  |
| 20-29                                    | M | 4.0                               | .0  | 5.0 | 3.0 | 4.0 | 8.0 | 9.0 | 4.0 | 8.0 | 3.0  | 4.9   | -                      |  |
|  | N | 3                                 | -   | 1   | 3   | 3   | 1   | 2   | 1   | 1   | 1    | 16    | 3                      |  |
| 30+                                      | M | .0                                | .0  | .0  | .0  | .0  | .0  | .0  | .0  | .0  | .0   | .0    | -                      |  |
|  | N | -                                 | -   | -   | -   | -   | -   | -   | -   | -   | -    | -     | -                      |  |
| TOTAL                                    | M | 3.0                               | 2.9 | 3.3 | 3.7 | 4.3 | 5.3 | 5.8 | 5.0 | 6.7 | 5.4  | 3.9   | -                      |  |
|  | N | 35                                | 61  | 61  | 51  | 39  | 35  | 23  | 6   | 3   | 9    | 323   | -                      |  |
| N.S. hijos deseados                      |   | 1                                 | -   | -   | 3   | -   | 1   | 3   | 1   | -   | -    | 9     | -                      |  |
| 30 y+ Años                               |   |                                   |     |     |     |     |     |     |     |     |      |       |                        |  |
| AÑOS TRANSCURRIDOS<br>DESDE LA 1a. UNION |   |                                   |     |     |     |     |     |     |     |     |      |       |                        |  |
| <10                                      | M | 3.6                               | 3.4 | 3.4 | 3.6 | 6.0 | 5.0 | .0  | .0  | 2.0 | 11.0 | 3.8   | -                      |  |
|  | N | 19                                | 16  | 19  | 7   | 3   | 3   | -   | -   | 1   | 1    | 69    | 2                      |  |
| 10-19                                    | M | 3.0                               | 3.0 | 3.4 | 3.3 | 5.0 | 7.0 | 9.0 | 8.5 | .0  | .0   | 4.7   | -                      |  |
|  | N | 3                                 | 2   | 5   | 10  | 2   | 3   | 3   | 2   | -   | -    | 30    | 1                      |  |
| 20-29                                    | M | .0                                | .0  | .0  | .0  | .0  | .0  | .0  | .0  | .0  | .0   | .0    | -                      |  |
|  | N | -                                 | -   | -   | -   | -   | -   | -   | -   | -   | -    | -     | -                      |  |
| 30+                                      | M | .0                                | .0  | .0  | .0  | .0  | .0  | .0  | .0  | .0  | .0   | .0    | -                      |  |
|  | N | -                                 | -   | -   | -   | -   | -   | -   | -   | -   | -    | -     | -                      |  |
| TOTAL                                    | M | 3.5                               | 3.3 | 3.4 | 3.4 | 5.6 | 6.0 | 9.0 | 8.5 | 2.0 | 11.0 | 4.0   | -                      |  |
|  | N | 22                                | 18  | 24  | 17  | 5   | 6   | 3   | 2   | 1   | 1    | 99    | -                      |  |
| N.S. hijos deseados                      |   | 1                                 | -   | -   | 2   | -   | -   | -   | -   | -   | -    | 3     | -                      |  |

(Concluye)

CUADRO 3.3.7. A  
 PROMEDIO DE HIJOS DESEADOS POR MUJERES ACTUALMENTE UNIDAS SEGUN NUMERO DE HIJOS ACTUALMENTE VIVOS  
 (INCLUYE EL EMBARAZO ACTUAL), NIVEL DE ESCOLARIDAD Y EDAD ACTUAL

| EDAD ACTUAL                                | NUMERO DE HIJOS ACTUALMENTE VIVOS |     |      |     |     |     |     |     |     |     | TOTAL N.S Hijos<br>deseados |    |
|--|-----------------------------------|-----|------|-----|-----|-----|-----|-----|-----|-----|-----------------------------|----|
|  | 0                                 | 1   | 2    | 3   | 4   | 5   | 6   | 7   | 8   | 9+  |                             |    |
| TOTAL                                      |                                   |     |      |     |     |     |     |     |     |     |                             |    |
| NIVEL DE ESCOLARIDAD                       |                                   |     |      |     |     |     |     |     |     |     |                             |    |
| Ningún año                                 | M<br>4.1                          | 4.4 | 3.6  | 4.8 | 5.1 | 5.4 | 5.9 | 5.7 | 6.4 | 5.7 | 5.2                         | -  |
|  | N<br>48                           | 77  | 111  | 118 | 150 | 167 | 123 | 114 | 107 | 151 | 1,166                       | 72 |
| Primaria incompleta                        | M<br>3.4                          | 3.6 | 3.9  | 4.2 | 4.7 | 5.1 | 5.4 | 5.9 | 5.8 | 6.3 | 4.8                         | -  |
|  | N<br>111                          | 280 | 334  | 344 | 343 | 270 | 266 | 218 | 156 | 266 | 2,588                       | 50 |
| Primaria completa                          | M<br>3.1                          | 3.2 | 3.5  | 3.8 | 4.1 | 4.7 | 4.5 | 5.6 | 4.3 | 4.9 | 3.9                         | -  |
|  | N<br>53                           | 142 | 164  | 151 | 93  | 78  | 54  | 20  | 17  | 33  | 807                         | 5  |
| Secundaria o Prevo-<br>cacional incompleta | M<br>3.4                          | 2.7 | 2.9  | 3.7 | 4.2 | 4.8 | 5.5 | 5.8 | 5.0 | 4.5 | 3.7                         | -  |
|  | N<br>24                           | 54  | 70   | 51  | 30  | 34  | 20  | 13  | 7   | 8   | 311                         | -  |
| Secundaria o Prevo-<br>cacional completa   | M<br>2.8                          | 2.7 | 2.9  | 3.5 | 4.2 | 4.1 | 5.6 | 5.0 | 4.7 | 5.5 | 3.3                         | -  |
|  | N<br>25                           | 112 | 109  | 68  | 47  | 22  | 10  | 5   | 3   | 4   | 405                         | 1  |
| Preparatoria o Voca-<br>cional incompleta  | M<br>2.8                          | 3.0 | 3.0  | 3.7 | 3.0 | .0  | .0  | .0  | 3.0 | 5.0 | 3.2                         | -  |
|  | N<br>4                            | 4   | 10   | 7   | 1   | -   | -   | -   | 1   | 1   | 28                          | -  |
| Preparatoria o Voca-<br>cional completa    | M<br>2.4                          | 2.6 | 3.0  | 3.4 | 4.0 | 3.7 | 3.5 | 7.0 | 4.0 | 3.0 | 3.1                         | -  |
|  | N<br>12                           | 33  | 45   | 18  | 19  | 3   | 4   | 1   | 1   | 1   | 137                         | -  |
| Universidad o Post-<br>grado               | M<br>2.5                          | 2.8 | 2.6  | 2.2 | 4.0 | 4.0 | 6.0 | .0  | .0  | 3.0 | 2.7                         | -  |
|  | N<br>18                           | 20  | 18   | 5   | 1   | 4   | 1   | -   | -   | 1   | 68                          | 1  |
| S-TOTAL                                    | M<br>3.3                          | 3.4 | 3.5  | 4.1 | 4.6 | 5.1 | 5.4 | 5.8 | 5.9 | 5.9 | 4.5                         | -  |
|  | N<br>295                          | 722 | 861  | 762 | 686 | 578 | 478 | 371 | 292 | 465 | 5,510                       | -  |
| N.S. Nivel de<br>Escaridad                 | M<br>.0                           | .0  | 10.0 | .0  | .0  | .0  | .0  | .0  | .0  | .0  | 10.0                        | -  |
|  | N<br>-                            | -   | 1    | -   | -   | -   | -   | -   | -   | -   | 1                           | -  |
| TOTAL                                      | M<br>3.3                          | 3.4 | 3.5  | 4.1 | 4.6 | 5.1 | 5.4 | 5.8 | 5.9 | 5.9 | 4.5                         | -  |
|  | N<br>295                          | 722 | 862  | 762 | 686 | 578 | 478 | 371 | 292 | 465 | 5,511                       | -  |
| N.S. No. hijos deseados                    | 8                                 | 10  | 15   | 18  | 15  | 17  | 9   | 15  | 11  | 13  | 129                         | -  |

(Continúa)

CUADRO 3.3.7 A  
 PROMEDIO DE HIJOS DESEADOS POR MUJERES ACTUALMENTE UNIDAS SEGUN NUMERO DE HIJOS ACTUALMENTE VIVOS  
 (INCLUYE EL EMBARAZO ACTUAL), NIVEL DE ESCOLARIDAD Y EDAD ACTUAL

| EDAD ACTUAL 15-24                          | NUMERO DE HIJOS ACTUALMENTE VIVOS |          |          |          |          |          |          |          |         |         |          | TOTAL N.S. Hijos<br>deseados |         |
|--|-----------------------------------|----------|----------|----------|----------|----------|----------|----------|---------|---------|----------|------------------------------|---------|
|  | 0                                 | 1        | 2        | 3        | 4        | 5        | 6        | 7        | 8       | 9+      |          |                              |         |
| NIVEL DE ESCOLARIDAD                       |                                   |          |          |          |          |          |          |          |         |         |          |                              |         |
| Ningún año                                 | M<br>4.1                          | N<br>4.7 | M<br>5.6 | N<br>4.6 | M<br>5.1 | N<br>4.0 | M<br>6.0 | N<br>.0  | M<br>.0 | N<br>.0 | M<br>4.3 | N<br>183                     | M<br>12 |
| Primaria incompleta                        | M<br>3.4                          | N<br>3.7 | M<br>3.9 | N<br>4.2 | M<br>4.8 | N<br>5.6 | M<br>4.8 | N<br>7.5 | M<br>2  | N<br>.0 | M<br>4.0 | N<br>665                     | M<br>17 |
| Primaria completa                          | M<br>3.4                          | N<br>3.3 | M<br>3.5 | N<br>4.0 | M<br>4.1 | N<br>4.3 | M<br>.0  | N<br>.0  | M<br>.0 | N<br>.0 | M<br>3.6 | N<br>308                     | M<br>1  |
| Secundaria o Prevo-<br>cacional incompleta | M<br>3.2                          | N<br>2.9 | M<br>2.9 | N<br>4.1 | M<br>6.0 | N<br>6.0 | M<br>.0  | N<br>.0  | M<br>.0 | N<br>.0 | M<br>3.1 | N<br>84                      | M<br>-  |
| Secundaria o Prevo-<br>cacional completa   | M<br>2.8                          | N<br>2.7 | M<br>2.9 | N<br>3.7 | M<br>3.7 | N<br>3.5 | M<br>.0  | N<br>.0  | M<br>.0 | N<br>.0 | M<br>2.8 | N<br>137                     | M<br>-  |
| Preparatoria o Voca-<br>cional incompleta  | M<br>2.8                          | N<br>3.0 | M<br>3.0 | N<br>3.7 | M<br>.0  | N<br>.0  | M<br>.0  | N<br>.0  | M<br>.0 | N<br>.0 | M<br>3.1 | N<br>12                      | M<br>-  |
| Preparatoria o Voca-<br>cional completa    | M<br>2.6                          | N<br>2.6 | M<br>3.0 | N<br>4.0 | M<br>.0  | N<br>.0  | M<br>.0  | N<br>.0  | M<br>.0 | N<br>.0 | M<br>2.8 | N<br>34                      | M<br>-  |
| Universidad o Postgra-<br>do               | M<br>2.5                          | N<br>3.1 | M<br>2.5 | N<br>.0  | M<br>.0  | N<br>.0  | M<br>.0  | N<br>.0  | M<br>.0 | N<br>.0 | M<br>2.8 | N<br>15                      | M<br>-  |
| S-TOTAL                                    |                                   |          |          |          |          |          |          |          |         |         |          |                              |         |
|  | M<br>3.3                          | N<br>3.4 | M<br>3.6 | N<br>4.2 | M<br>4.7 | N<br>4.9 | M<br>5.0 | N<br>7.5 | M<br>.0 | N<br>.0 | M<br>3.7 | N<br>1,438                   | M<br>-  |
| N.S. Nivel de<br>Escolaridad               |                                   |          |          |          |          |          |          |          |         |         |          |                              |         |
|  | M<br>.0                           | N<br>.0  | M<br>.0  | N<br>.0  | M<br>.0  | N<br>.0  | M<br>.0  | N<br>.0  | M<br>.0 | N<br>.0 | M<br>.0  | N<br>.0                      | M<br>-  |
| TOTAL                                      |                                   |          |          |          |          |          |          |          |         |         |          |                              |         |
|  | M<br>3.3                          | N<br>3.4 | M<br>3.6 | N<br>4.2 | M<br>4.7 | N<br>4.9 | M<br>5.0 | N<br>7.5 | M<br>.0 | N<br>.0 | M<br>3.7 | N<br>1,438                   | M<br>-  |
| N.S.No. hijos deseados                     |                                   |          |          |          |          |          |          |          |         |         |          |                              |         |
|  | 3                                 | 7        | 11       | 6        | 3        | -        | -        | -        | -       | -       | 30       | -                            | -       |

(Continúa)

CUADRO 3.3.7 A  
 PROMEDIO DE HIJOS DESEADOS POR MUJERES ACTUALMENTE UNIDAS SEGUN NUMERO DE HIJOS ACTUALMENTE VIVOS  
 (INCLUYE EL EMBARAZO ACTUAL), NIVEL DE ESCOLARIDAD Y EDAD ACTUAL

|                              |   | NUMERO DE HIJOS ACTUALMENTE VIVOS |     |     |     |     |     |     |     |     |     | TOTAL N.S. Hijos<br>deseados |
|------------------------------|---|-----------------------------------|-----|-----|-----|-----|-----|-----|-----|-----|-----|------------------------------|
|                              |   | 0                                 | 1   | 2   | 3   | 4   | 5   | 6   | 7   | 8   | 9+  |                              |
| EDAD ACTUAL 25-34            |   |                                   |     |     |     |     |     |     |     |     |     |                              |
| NIVEL DE ESCOLARIDAD         |   |                                   |     |     |     |     |     |     |     |     |     |                              |
|                              | M | 3.8                               | 3.1 | 3.8 | 5.0 | 4.9 | 5.0 | 4.7 | 4.8 | 5.5 | 5.1 | 4.8                          |
|                              | N | 10                                | 13  | 21  | 54  | 74  | 82  | 43  | 32  | 25  | 11  | 365                          |
|                              | M | 3.2                               | 3.5 | 3.8 | 4.2 | 4.8 | 5.1 | 5.6 | 6.3 | 5.3 | 6.3 | 4.8                          |
|                              | N | 21                                | 51  | 102 | 147 | 205 | 155 | 126 | 82  | 34  | 33  | 953                          |
|                              | M | 2.7                               | 3.1 | 3.5 | 3.8 | 4.0 | 4.8 | 4.8 | 4.0 | 3.7 | 7.8 | 4.0                          |
|                              | N | 11                                | 26  | 62  | 77  | 53  | 49  | 27  | 6   | 3   | 5   | 319                          |
|                              | M | 2.8                               | 2.6 | 2.9 | 3.6 | 4.1 | 4.6 | 3.8 | 3.0 | 5.5 | 0.0 | 3.4                          |
|                              | N | 9                                 | 17  | 31  | 31  | 15  | 14  | 6   | 2   | 2   | -   | 127                          |
|                              | M | 2.3                               | 2.6 | 2.8 | 3.4 | 3.9 | 3.5 | 6.0 | 0.0 | 6.0 | 0.0 | 3.2                          |
|                              | N | 10                                | 27  | 54  | 40  | 32  | 6   | 2   | -   | 1   | -   | 172                          |
|                              | M | 0.0                               | 3.0 | 3.0 | 3.8 | 3.0 | 0.0 | 0.0 | 0.0 | 0.0 | 0.0 | 3.2                          |
|                              | N | -                                 | 1   | 8   | 4   | 1   | -   | -   | -   | -   | -   | 14                           |
|                              | M | 2.3                               | 2.6 | 3.0 | 3.5 | 4.2 | 4.0 | 0.0 | 0.0 | 0.0 | 0.0 | 3.2                          |
|                              | N | 3                                 | 14  | 30  | 13  | 10  | 2   | -   | -   | -   | -   | 72                           |
|                              | M | 2.7                               | 2.5 | 2.6 | 2.0 | 0.0 | 0.0 | 0.0 | 0.0 | 0.0 | 0.0 | 2.6                          |
|                              | N | 7                                 | 11  | 14  | 1   | -   | -   | -   | -   | -   | -   | 33                           |
| S-TOTAL                      |   | 3.0                               | 3.0 | 3.3 | 4.1 | 4.6 | 5.0 | 5.3 | 5.8 | 5.3 | 6.2 | 4.4                          |
|                              |   | 71                                | 160 | 322 | 367 | 390 | 308 | 204 | 122 | 62  | 49  | 2,055                        |
| N.S. Nivel de<br>Escolaridad |   | 0.0                               | 0.0 | 0.0 | 0.0 | 0.0 | 0.0 | 0.0 | 0.0 | 0.0 | 0.0 | 0.0                          |
|                              |   | -                                 | -   | -   | -   | -   | -   | -   | -   | -   | -   | -                            |
| TOTAL                        |   | 3.0                               | 3.0 | 3.3 | 4.1 | 4.6 | 5.0 | 5.3 | 5.8 | 5.3 | 6.2 | 4.4                          |
|                              |   | 71                                | 160 | 322 | 367 | 390 | 308 | 204 | 122 | 62  | 49  | 2,055                        |
| N.S. No. hijos deseados      |   | 2                                 | 2   | 2   | 7   | 5   | 9   | 5   | 6   | 2   | 2   | 42                           |

(Continúa)

CUADRO 3.3.7 A  
 PROMEDIO DE HIJOS DESEADOS POR MUJERES ACTUALMENTE UNIDAS SEGUN NUMERO DE HIJOS ACTUALMENTE VIVOS  
 (INCLUYE EL EMBARAZO ACTUAL), NIVEL DE ESCOLARIDAD Y EDAD ACTUAL

| EDAD ACTUAL 35-44                          | NIVEL DE ESCOLARIDAD | NUMERO DE HIJOS ACTUALMENTE VIVOS |     |      |     |     |     |     |     |     |     |       | TOTAL N.S. Hijos<br>deseados |    |
|--|----------------------|-----------------------------------|-----|------|-----|-----|-----|-----|-----|-----|-----|-------|------------------------------|----|
|  |                      | 0                                 | 1   | 2    | 3   | 4   | 5   | 6   | 7   | 8   | 9+  |       |                              |    |
| Ningún año                                 | M                    | 4.1                               | 4.7 | 3.7  | 4.7 | 5.1 | 5.6 | 6.2 | 5.9 | 6.3 | 5.7 | 5.6   | 5.6                          | 24 |
|  | N                    | 10                                | 11  | 21   | 23  | 36  | 54  | 58  | 60  | 56  | 102 | 431   | 24                           |    |
| Primaria incompleta                        | M                    | 3.5                               | 3.8 | 4.6  | 4.3 | 4.6 | 5.1 | 5.0 | 5.7 | 5.8 | 6.5 | 5.4   | 12                           |    |
|  | N                    | 17                                | 24  | 30   | 48  | 57  | 80  | 109 | 106 | 99  | 164 | 734   | 12                           |    |
| Primaria completa                          | M                    | 2.2                               | 3.3 | 2.9  | 3.6 | 4.3 | 4.8 | 4.3 | 6.5 | 4.2 | 4.2 | 4.3   | 1                            |    |
|  | N                    | 5                                 | 4   | 12   | 16  | 20  | 22  | 24  | 13  | 10  | 18  | 144   | 1                            |    |
| Secundaria o Prevo-<br>cacional incompleta | M                    | 6.0                               | 1.5 | 2.9  | 3.7 | 4.3 | 5.2 | 6.3 | 5.0 | 3.5 | 5.0 | 4.6   | —                            |    |
|  | N                    | 3                                 | 2   | 9    | 10  | 12  | 17  | 12  | 8   | 4   | 6   | 83    | —                            |    |
| Secundaria o Prevo-<br>cacional completa   | M                    | 4.3                               | 5.0 | 3.0  | 3.1 | 5.0 | 4.3 | 5.4 | 5.0 | 4.0 | 4.0 | 4.0   | 1                            |    |
|  | N                    | 3                                 | 2   | 18   | 15  | 11  | 12  | 7   | 5   | 2   | 2   | 77    | 1                            |    |
| Preparatoria o Vocac-<br>ional incompleta  | M                    | .0                                | .0  | .0   | .0  | .0  | .0  | .0  | .0  | .0  | 5.0 | 5.0   | —                            |    |
|  | N                    | —                                 | —   | —    | —   | —   | —   | —   | —   | —   | 1   | 1     | —                            |    |
| Preparatoria o Vocac-<br>ional completa    | M                    | .0                                | 2.5 | 2.8  | 3.3 | 3.7 | .0  | 3.5 | 7.0 | 4.0 | 3.0 | 3.4   | —                            |    |
|  | N                    | —                                 | 2   | 5    | 3   | 6   | —   | 4   | 1   | 1   | 1   | 23    | —                            |    |
| Universidad o Post-<br>grado               | M                    | 2.2                               | 3.0 | 2.0  | 2.3 | .0  | 3.0 | 6.0 | .0  | .0  | 3.0 | 2.6   | —                            |    |
|  | N                    | 5                                 | 2   | 2    | 4   | —   | 1   | 1   | —   | —   | 1   | 16    | —                            |    |
| S-TOTAL                                    | M                    | 3.6                               | 3.8 | 3.6  | 4.0 | 4.6 | 5.2 | 5.3 | 5.8 | 5.8 | 6.0 | 5.2   | —                            |    |
|  | N                    | 43                                | 47  | 97   | 119 | 142 | 186 | 215 | 193 | 172 | 295 | 1,509 | —                            |    |
| N.S. Nivel de<br>Escolaridad               | M                    | .0                                | .0  | 10.0 | .0  | .0  | .0  | .0  | .0  | .0  | .0  | 10.0  | —                            |    |
|  | N                    | —                                 | —   | 1    | —   | —   | —   | —   | —   | —   | —   | 1     | —                            |    |
| TOTAL                                      | M                    | 3.6                               | 3.8 | 3.7  | 4.0 | 4.6 | 5.2 | 5.3 | 5.8 | 5.8 | 6.0 | 5.2   | —                            |    |
|  | N                    | 43                                | 47  | 98   | 119 | 142 | 186 | 215 | 193 | 172 | 295 | 1,510 | —                            |    |
| N.S. No. hijos deseados                    |                      | 2                                 | 1   | 2    | 4   | 4   | 5   | 1   | 4   | 7   | 8   | 38    | —                            |    |

(Continúa)

CUADRO 3.3.7 A  
 PROMEDIO DE HIJOS DESEADOS POR MUJERES ACTUALMENTE UNIDAS SEGUN NUMERO DE HIJOS ACTUALMENTE VIVOS  
 (INCLUYE EL EMBARAZO ACTUAL), NIVEL DE ESCOLARIDAD Y EDAD ACTUAL

|  |   | NUMERO DE HIJOS ACTUALMENTE VIVOS |     |     |     |     |     |     |     |      | TOTAL | N.S. Hijos<br>deseados |    |
|--|---|-----------------------------------|-----|-----|-----|-----|-----|-----|-----|------|-------|------------------------|----|
|  |   | 0                                 | 1   | 2   | 3   | 4   | 5   | 6   | 7   | 8    |       |                        | 9+ |
| EDAD ACTUAL 45-49                          |   |                                   |     |     |     |     |     |     |     |      |       |                        |    |
| NIVEL DE ESCOLARIDAD                       |   |                                   |     |     |     |     |     |     |     |      |       |                        |    |
| Ningún año                                 | M | 4.6                               | 5.0 | 3.6 | 5.2 | 5.7 | 6.5 | 7.6 | 6.4 | 7.5  | 6.0   | 6.2                    | -  |
|  | N | 12                                | 4   | 10  | 10  | 19  | 25  | 21  | 22  | 26   | 38    | 187                    | 13 |
| Primaria incompleta                        | M | 3.6                               | 3.0 | 4.9 | 3.7 | 4.5 | 5.1 | 6.1 | 5.6 | 6.6  | 5.8   | 5.3                    | -  |
|  | N | 11                                | 11  | 10  | 12  | 22  | 22  | 25  | 28  | 26   | 69    | 236                    | 5  |
| Primaria completa                          | M | 1.0                               | 2.0 | 4.0 | 3.0 | 3.9 | 3.5 | 4.0 | 3.0 | 5.0  | 4.7   | 3.9                    | -  |
|  | N | 1                                 | 2   | 2   | 2   | 7   | 4   | 3   | 1   | 4    | 10    | 36                     | 1  |
| Secundaria o Prevo-<br>cacional incompleta | M | .0                                | .0  | 2.7 | 3.0 | 4.0 | 3.0 | 5.5 | 9.7 | 10.0 | 3.0   | 4.9                    | -  |
|  | N | -                                 | -   | 3   | 2   | 2   | 2   | 2   | 3   | 1    | 2     | 17                     | -  |
| Secundaria o Prevo-<br>cacional completa   | M | 2.0                               | 2.8 | .0  | 4.1 | 4.0 | 5.0 | 6.0 | .0  | .0   | 7.0   | 4.2                    | -  |
|  | N | 1                                 | 4   | -   | 8   | 1   | 2   | 1   | -   | -    | 2     | 19                     | -  |
| Preparatoria o Voca-<br>cional incompleta  | M | .0                                | .0  | .0  | .0  | .0  | .0  | .0  | .0  | 3.0  | .0    | 3.0                    | -  |
|  | N | -                                 | -   | -   | -   | -   | -   | -   | -   | 1    | -     | 1                      | -  |
| Preparatoria o Voca-<br>cional completa    | M | 2.0                               | 4.0 | .0  | 3.0 | 4.0 | 3.0 | .0  | .0  | .0   | .0    | 3.3                    | -  |
|  | N | 2                                 | 1   | -   | 1   | 3   | 1   | -   | -   | -    | -     | 8                      | -  |
| Universidad o Post-<br>grado               | M | .0                                | .0  | .0  | .0  | 4.0 | 4.3 | .0  | .0  | .0   | .0    | 4.3                    | -  |
|  | N | -                                 | -   | -   | -   | 1   | 3   | -   | -   | -    | -     | 4                      | -  |
| S-TOTAL                                    | M | 3.8                               | 3.3 | 4.0 | 4.1 | 4.8 | 5.4 | 6.6 | 6.1 | 6.9  | 5.8   | 5.5                    | -  |
|  | N | 27                                | 22  | 25  | 35  | 55  | 59  | 52  | 54  | 58   | 121   | 508                    | -  |
| N.S. Nivel de<br>Escolaridad               | M | .0                                | .0  | .0  | .0  | .0  | .0  | .0  | .0  | .0   | .0    | .0                     | -  |
|  | N | -                                 | -   | -   | -   | -   | -   | -   | -   | -    | -     | -                      | -  |
| TOTAL                                      | M | 3.8                               | 3.3 | 4.0 | 4.1 | 4.8 | 5.4 | 6.6 | 6.1 | 6.9  | 5.8   | 5.5                    | -  |
|  | N | 27                                | 22  | 25  | 35  | 55  | 59  | 52  | 54  | 58   | 121   | 508                    | -  |
| N.S. No. hijos deseados                    |   | 1                                 | -   | -   | 1   | 3   | 3   | 3   | 3   | 2    | 3     | 19                     | -  |

(Concluye)

CUADRO 3.3.7 B  
 PROMEDIO DE HIJOS DESEADOS POR MUJERES ACTUALMENTE UNIDAS SEGUN NUMERO DE HIJOS ACTUALMENTE VIVOS  
 (INCLUYE EL EMBARAZO ACTUAL), REGION DE RESIDENCIA Y EDAD ACTUAL

| EDAD ACTUAL             | NUMERO DE HIJOS ACTUALMENTE VIVOS |            |            |            |            |            |            |            |            |            |              | TOTAL N.S. Hijos<br>deseados |    |
|-------------------------|-----------------------------------|------------|------------|------------|------------|------------|------------|------------|------------|------------|--------------|------------------------------|----|
|                         | 0                                 | 1          | 2          | 3          | 4          | 5          | 6          | 7          | 8          | 9+         |              |                              |    |
| TOTAL                   | 0                                 | 1          | 2          | 3          | 4          | 5          | 6          | 7          | 8          | 9+         |              |                              |    |
| REGION DE RESIDENCIA    |                                   |            |            |            |            |            |            |            |            |            |              |                              |    |
| Noroeste                | M<br>21                           | 3.2<br>4.0 | 3.8<br>7.4 | 4.1<br>89  | 5.2<br>52  | 5.2<br>55  | 5.2<br>40  | 5.9<br>37  | 6.2<br>37  | 6.2<br>24  | 5.6<br>48    | 4.8<br>477                   | 8  |
| Noreste                 | M<br>26                           | 3.6<br>4.3 | 4.1<br>63  | 4.8<br>53  | 5.3<br>50  | 5.3<br>48  | 7.3<br>31  | 6.8<br>26  | 8.2<br>19  | 6.9<br>37  | 5.3<br>396   | 4                            |    |
| Norte                   | M<br>38                           | 3.6<br>3.8 | 3.5<br>87  | 3.8<br>94  | 4.3<br>92  | 4.9<br>83  | 5.5<br>62  | 6.4<br>65  | 6.1<br>41  | 5.3<br>32  | 6.5<br>63    | 4.9<br>657                   | 6  |
| Occidental              | M<br>34                           | 4.4<br>83  | 4.0<br>108 | 3.8<br>108 | 4.8<br>102 | 5.0<br>81  | 5.3<br>74  | 6.0<br>68  | 5.2<br>60  | 5.8<br>97  | 5.6<br>815   | 4.9<br>26                    |    |
| Centro                  | M<br>122                          | 3.0<br>318 | 3.1<br>360 | 3.7<br>325 | 4.3<br>268 | 4.9<br>219 | 4.9<br>178 | 5.9<br>135 | 5.6<br>104 | 5.8<br>145 | 4.2<br>2,174 | 4.3                          |    |
| Golfo                   | M<br>26                           | 2.6<br>54  | 2.9<br>53  | 3.2<br>42  | 3.6<br>42  | 4.6<br>55  | 4.9<br>44  | 4.7<br>28  | 6.1<br>19  | 5.9<br>18  | 6.8<br>12    | 4.1<br>351                   | 17 |
| Sureste                 | M<br>4                            | 2.5<br>4   | 2.8<br>11  | 2.9<br>24  | 4.3<br>20  | 3.9<br>13  | 5.4<br>16  | 3.8<br>13  | 5.7<br>7   | 5.3<br>4   | 8.4<br>9     | 4.3<br>121                   | 1  |
| Pacifico Sur            | M<br>24                           | 3.8<br>52  | 3.2<br>71  | 3.5<br>70  | 4.2<br>60  | 4.3<br>68  | 4.7<br>52  | 4.6<br>38  | 5.3<br>31  | 6.0<br>54  | 5.2<br>520   | 4.4<br>24                    |    |
| TOTAL                   | M<br>295                          | 3.3<br>722 | 3.4<br>862 | 3.5<br>762 | 4.1<br>686 | 4.6<br>578 | 5.1<br>478 | 5.4<br>371 | 5.8<br>292 | 5.9<br>465 | 4.5<br>5,511 | -                            |    |
| N.S. No. hijos deseados | 8                                 | 10         | 15         | 18         | 15         | 17         | 9          | 13         | 11         | 13         | 129          | -                            |    |

(Continúa)



CUADRO 3.3.7 B  
 PROMEDIO DE HIJOS DESEADOS POR MUJERES ACTUALMENTE UNIDAS SEGUN NUMERO DE HIJOS ACTUALMENTE VIVOS  
 (INCLUYE EL EMBARAZO ACTUAL), REGION DE RESIDENCIA Y EDAD ACTUAL

| EDAD ACTUAL 15-24       |   | NUMERO DE HIJOS ACTUALMENTE VIVOS |     |     |     |     |     |     |     |     |     | TOTAL | N.S. Hijos<br>deseados |
|-------------------------|---|-----------------------------------|-----|-----|-----|-----|-----|-----|-----|-----|-----|-------|------------------------|
|                         |   | 0                                 | 1   | 2   | 3   | 4   | 5   | 6   | 7   | 8   | 9+  |       |                        |
| REGION DE RESIDENCIA    |   |                                   |     |     |     |     |     |     |     |     |     |       |                        |
| Noroeste                | M | 3.6                               | 3.9 | 3.8 | 3.9 | 4.7 | 4.5 | 0.0 | 7.5 | 0.0 | 0.0 | 3.9   | -                      |
|                         | N | 8                                 | 47  | 42  | 23  | 6   | 2   | -   | 2   | -   | -   | 130   | 2                      |
| Noreste                 | M | 3.6                               | 3.2 | 3.8 | 5.2 | 5.7 | 2.5 | 4.5 | 0.0 | 0.0 | 0.0 | 4.0   | -                      |
|                         | N | 13                                | 28  | 18  | 19  | 6   | 2   | 2   | -   | -   | -   | 88    | 1                      |
| Norte                   | M | 3.7                               | 3.4 | 4.1 | 4.3 | 5.3 | 6.0 | 0.0 | 0.0 | 0.0 | 0.0 | 4.0   | -                      |
|                         | N | 21                                | 59  | 51  | 35  | 15  | 4   | -   | -   | -   | -   | 185   | -                      |
| Occidental              | M | 4.3                               | 4.2 | 3.8 | 4.8 | 5.3 | 6.0 | 6.0 | 0.0 | 0.0 | 0.0 | 4.4   | -                      |
|                         | N | 23                                | 65  | 54  | 38  | 16  | 5   | 1   | -   | -   | -   | 202   | -                      |
| Centro                  | M | 3.0                               | 3.3 | 3.4 | 3.9 | 4.7 | 4.5 | 5.0 | 0.0 | 0.0 | 0.0 | 3.5   | -                      |
|                         | N | 61                                | 209 | 163 | 82  | 34  | 8   | 4   | -   | -   | -   | 561   | 9                      |
| Golfo                   | M | 2.3                               | 2.8 | 3.5 | 3.4 | 3.3 | 5.0 | 0.0 | 0.0 | 0.0 | 0.0 | 3.0   | -                      |
|                         | N | 13                                | 41  | 29  | 14  | 8   | 1   | -   | -   | -   | -   | 106   | 8                      |
| Sureste                 | M | 2.5                               | 3.0 | 2.8 | 4.7 | 4.0 | 2.0 | 0.0 | 0.0 | 0.0 | 0.0 | 3.3   | -                      |
|                         | N | 2                                 | 4   | 13  | 6   | 3   | 1   | -   | -   | -   | -   | 29    | -                      |
| Pacifico Sur            | M | 3.3                               | 3.3 | 3.4 | 3.7 | 3.8 | 6.0 | 0.0 | 0.0 | 0.0 | 0.0 | 3.5   | -                      |
|                         | N | 13                                | 40  | 47  | 24  | 11  | 2   | -   | -   | -   | -   | 137   | 10                     |
| TOTAL                   |   | 3.3                               | 3.4 | 3.6 | 4.2 | 4.7 | 4.9 | 5.0 | 7.5 | 0.0 | 0.0 | 3.7   | -                      |
|                         | N | 154                               | 493 | 417 | 241 | 99  | 25  | 7   | 2   | -   | -   | 1,438 | -                      |
| N.S. No. hijos deseados |   | 3                                 | 7   | 11  | 6   | 3   | -   | -   | -   | -   | -   | 30    | -                      |

(Continúa)

CUADRO 3.3.7 B  
 PROMEDIO DE HIJOS DESEADOS POR MUJERES ACTUALMENTE UNIDAS SEGUN NUMERO DE HIJOS ACTUALMENTE VIVOS  
 (INCLUYE EL EMBARAZO ACTUAL), REGION DE RESIDENCIA Y EDAD ACTUAL

| REGION DE RESIDENCIA    | EDAD ACTUAL 25-34 | NUMERO DE HIJOS ACTUALMENTE VIVOS |     |     |     |     |     |     |     |     |      | TOTAL N.S. Hijos<br>deseados |    |
|-------------------------|-------------------|-----------------------------------|-----|-----|-----|-----|-----|-----|-----|-----|------|------------------------------|----|
|                         |                   | 0                                 | 1   | 2   | 3   | 4   | 5   | 6   | 7   | 8   | 9+   |                              |    |
| Nordeste                | M                 | 2.6                               | 4.2 | 3.8 | 4.7 | 5.1 | 5.1 | 6.1 | 4.7 | 5.2 | 7.0  | 4.8                          | -  |
|                         | N                 | 7                                 | 17  | 34  | 21  | 23  | 22  | 20  | 10  | 6   | 9    | 169                          | 2  |
| Noreste                 | M                 | 3.8                               | 3.2 | 3.9 | 5.4 | 5.1 | 5.2 | 7.1 | 7.3 | 8.0 | 8.7  | 5.3                          | -  |
|                         | N                 | 6                                 | 11  | 27  | 20  | 27  | 17  | 18  | 7   | 1   | 6    | 140                          | 2  |
| Norte                   | M                 | 3.4                               | 3.6 | 3.5 | 4.4 | 4.8 | 5.8 | 6.1 | 6.2 | 4.6 | 8.3  | 4.9                          | -  |
|                         | N                 | 7                                 | 19  | 32  | 41  | 43  | 41  | 33  | 13  | 8   | 6    | 243                          | -  |
| Occidental              | M                 | 3.0                               | 3.2 | 3.6 | 4.6 | 5.0 | 5.0 | 5.1 | 5.2 | 4.9 | 5.0  | 4.7                          | -  |
|                         | N                 | 6                                 | 13  | 41  | 54  | 67  | 51  | 27  | 28  | 16  | 12   | 315                          | 11 |
| Centro                  | M                 | 2.7                               | 2.6 | 3.1 | 3.7 | 4.2 | 4.8 | 4.8 | 6.0 | 5.5 | 3.9  | 4.0                          | -  |
|                         | N                 | 31                                | 76  | 148 | 167 | 166 | 105 | 71  | 42  | 25  | 9    | 840                          | 17 |
| Golfo                   | M                 | 2.4                               | 2.6 | 2.9 | 4.1 | 5.2 | 4.9 | 4.2 | 7.4 | 7.3 | 3.0  | 4.4                          | -  |
|                         | N                 | 7                                 | 10  | 15  | 21  | 26  | 25  | 10  | 7   | 3   | 1    | 125                          | 2  |
| Sureste                 | M                 | 2.5                               | 3.3 | 3.1 | 4.2 | 4.0 | 5.8 | 3.6 | 4.0 | .0  | 10.0 | 4.1                          | -  |
|                         | N                 | 2                                 | 4   | 9   | 13  | 7   | 8   | 5   | 3   | -   | 1    | 52                           | 1  |
| Pacífico Sur            | M                 | 4.0                               | 2.7 | 3.0 | 3.6 | 4.0 | 4.1 | 4.3 | 5.3 | 4.7 | 6.0  | 4.0                          | -  |
|                         | N                 | 5                                 | 10  | 16  | 30  | 31  | 39  | 20  | 12  | 3   | 5    | 171                          | 7  |
| TOTAL                   | M                 | 3.0                               | 3.0 | 3.3 | 4.1 | 4.6 | 5.0 | 5.3 | 5.8 | 5.3 | 6.2  | 4.4                          | -  |
|                         | N                 | 71                                | 160 | 322 | 367 | 390 | 308 | 204 | 122 | 62  | 49   | 2,055                        | -  |
| N.S. No. hijos deseados |                   | 2                                 | 2   | 2   | 7   | 5   | 9   | 5   | 6   | 2   | 2    | 42                           | -  |

(Continúa)

CUADRO 3.3.7 B  
 PROMEDIO DE HIJOS DESEADOS POR MUJERES ACTUALMENTE UNIDAS SEGUN NUMERO DE HIJOS ACTUALMENTE VIVOS  
 (INCLUYE EL EMBARAZO ACTUAL), REGION DE RESIDENCIA Y EDAD ACTUAL

|                        |   | NÚMERO DE HIJOS ACTUALMENTE VIVOS |     |     |     |     |     |     |     |     |     | TOTAL | N.S. Hijos<br>deseados |
|------------------------|---|-----------------------------------|-----|-----|-----|-----|-----|-----|-----|-----|-----|-------|------------------------|
| EDAD ACTUAL 35-44      |   | 0                                 | 1   | 2   | 3   | 4   | 5   | 6   | 7   | 8   | 9+  |       |                        |
| REGION DE RESIDENCIA   |   |                                   |     |     |     |     |     |     |     |     |     |       |                        |
| Noroeste               | M | 4.7                               | 4.3 | 4.3 | 3.4 | 3.5 | 3.0 | 5.9 | 6.9 | 6.1 | 6.0 | 5.6   | -                      |
|                        | N | 3                                 | 8   | 9   | 7   | 21  | 11  | 15  | 21  | 14  | 30  | 139   | 3                      |
| Noreste                | M | 3.4                               | 4.3 | 3.9 | 3.8 | 4.5 | 5.7 | 6.7 | 6.6 | 8.3 | 7.1 | 5.8   | -                      |
|                        | N | 5                                 | 3   | 14  | 10  | 10  | 23  | 7   | 17  | 15  | 20  | 124   | 1                      |
| Norte                  | M | 3.0                               | 4.4 | 3.4 | 4.1 | 4.9 | 4.2 | 6.2 | 5.7 | 5.8 | 6.6 | 5.4   | -                      |
|                        | N | 5                                 | 5   | 9   | 11  | 18  | 12  | 25  | 23  | 21  | 35  | 164   | 3                      |
| Occidental             | M | 12.0                              | 3.0 | 5.2 | 5.8 | 5.9 | 5.6 | 6.8 | 4.9 | 5.9 | 6.2 | 5.9   | -                      |
|                        | N | 1                                 | 4   | 10  | 13  | 11  | 20  | 36  | 30  | 33  | 61  | 219   | 7                      |
| Centro                 | M | 3.3                               | 3.5 | 3.2 | 3.5 | 3.8 | 5.0 | 4.6 | 6.0 | 4.9 | 5.6 | 4.7   | -                      |
|                        | N | 21                                | 22  | 40  | 59  | 47  | 78  | 84  | 70  | 56  | 98  | 575   | 12                     |
| Golfo                  | M | 3.4                               | 5.3 | 2.9 | 2.4 | 5.0 | 4.3 | 4.9 | 4.4 | 4.4 | 7.5 | 4.6   | -                      |
|                        | N | 5                                 | 3   | 8   | 5   | 16  | 13  | 15  | 7   | 9   | 8   | 89    | 6                      |
| Sureste                | M | 0.0                               | 2.0 | 2.5 | 4.0 | 3.7 | 5.4 | 3.3 | 4.3 | 4.0 | 9.3 | 5.0   | -                      |
|                        | N | -                                 | 1   | 2   | 1   | 3   | 7   | 6   | 3   | 3   | 6   | 32    | -                      |
| Pacífico Sur           | M | 3.0                               | 2.0 | 4.8 | 5.2 | 4.8 | 5.8 | 4.6 | 5.1 | 6.6 | 4.5 | 5.1   | -                      |
|                        | N | 3                                 | 1   | 6   | 13  | 16  | 22  | 27  | 22  | 21  | 37  | 168   | 6                      |
| TOTAL                  | M | 3.6                               | 3.8 | 3.7 | 4.0 | 4.6 | 5.2 | 5.3 | 5.8 | 5.8 | 6.0 | 5.2   | -                      |
|                        | N | 43                                | 47  | 98  | 119 | 142 | 186 | 215 | 193 | 172 | 295 | 1,510 | -                      |
| N.S.No. hijos deseados |   | 2                                 | 1   | 2   | 4   | 4   | 5   | 1   | 4   | 7   | 8   | 38    | -                      |

(Continúa)

CUADRO 3.3.7 B  
 PROMEDIO DE HIJOS DESEADOS POR MUJERES ACTUALMENTE UNIDAS SEGUN NUMERO DE HIJOS ACTUALMENTE VIVOS  
 (INCLUYE EL EMBARAZO ACTUAL); REGION DE RESIDENCIA Y EDAD ACTUAL

| EDAD ACTUAL 45-49       | REGION DE RESIDENCIA | NUMERO DE HIJOS ACTUALMENTE VIVOS |     |     |     |     |     |      |      |     |     | TOTAL N.S. Hijos<br>deseados |   |
|-------------------------|----------------------|-----------------------------------|-----|-----|-----|-----|-----|------|------|-----|-----|------------------------------|---|
|                         |                      | 0                                 | 1   | 2   | 3   | 4   | 5   | 6    | 7    | 8   | 9+  |                              |   |
| Noroeste                | M                    | 2.3                               | 3.5 | 4.0 | 4.0 | 5.6 | 6.0 | 5.0  | 6.3  | 8.0 | 3.0 | 4.8                          | - |
|                         | N                    | 3                                 | 2   | 4   | 1   | 5   | 5   | 2    | 4    | 4   | 9   | 39                           | 1 |
| Noreste                 | M                    | 3.5                               | 3.0 | 7.3 | 3.5 | 6.7 | 5.0 | 11.0 | 6.5  | 7.3 | 5.6 | 6.2                          | - |
|                         | N                    | 2                                 | 1   | 4   | 4   | 7   | 6   | 4    | 2    | 3   | 11  | 44                           | - |
| Norte                   | M                    | 4.0                               | 3.5 | 5.0 | 3.8 | 4.6 | 5.8 | 8.1  | 7.4  | 4.0 | 5.9 | 5.5                          | - |
|                         | N                    | 5                                 | 4   | 2   | 5   | 7   | 5   | 7    | 5    | 3   | 22  | 65                           | 3 |
| Occidental              | M                    | 5.5                               | 4.0 | 2.3 | 2.0 | 3.1 | 6.2 | 5.5  | 6.0  | 6.8 | 4.5 | 5.0                          | - |
|                         | N                    | 4                                 | 1   | 3   | 3   | 8   | 5   | 10   | 10   | 11  | 24  | 79                           | 8 |
| Centro                  | M                    | 2.7                               | 3.1 | 3.1 | 3.8 | 5.0 | 5.3 | 6.3  | 5.3  | 7.5 | 6.7 | 5.4                          | - |
|                         | N                    | 9                                 | 11  | 9   | 17  | 21  | 28  | 19   | 23   | 23  | 38  | 198                          | 5 |
| Golfo                   | M                    | 3.0                               | .0  | 3.0 | 3.5 | 2.8 | 6.8 | 5.3  | 6.6  | 7.5 | 6.3 | 5.6                          | - |
|                         | N                    | 1                                 | -   | 1   | 2   | 5   | 5   | 3    | 5    | 6   | 3   | 31                           | 1 |
| Sureste                 | M                    | .0                                | 2.0 | .0  | .0  | .0  | .0  | 5.5  | 15.0 | 9.0 | 5.0 | 6.1                          | - |
|                         | N                    | -                                 | 2   | -   | -   | -   | -   | 2    | 1    | 1   | 2   | 8                            | - |
| Pacífico Sur            | M                    | 6.3                               | 6.0 | 4.0 | 9.7 | 7.0 | 4.0 | 5.6  | 6.3  | 4.7 | 7.2 | 6.1                          | - |
|                         | N                    | 3                                 | 1   | 2   | 3   | 2   | 5   | 5    | 4    | 7   | 12  | 44                           | 1 |
| TOTAL                   | M                    | 3.8                               | 3.3 | 4.0 | 4.1 | 4.8 | 5.4 | 6.6  | 6.1  | 6.9 | 5.8 | 5.5                          | - |
|                         | N                    | 27                                | 22  | 25  | 35  | 55  | 59  | 52   | 54   | 58  | 121 | 508                          | - |
| N.S. No. hijos deseados |                      | 1                                 | -   | -   | 1   | 3   | 3   | 3    | 3    | 2   | 3   | 19                           | - |

(Concluye)

CUADRO 3.3.7 C  
 PROMEDIO DE HIJOS DESEADOS POR MUJERES ACTUALMENTE UNIDAS SEGUN NUMERO DE HIJOS ACTUALMENTE VIVOS  
 (INCLUYE EL EMBARAZO ACTUAL), TIPO DE LA LOCALIDAD DE RESIDENCIA Y EDAD ACTUAL

| GRUPOS DE EDAD                  | NUMERO DE HIJOS ACTUALMENTE VIVOS |     |     |     |     |     |     |     |     |     | TOTAL | N.S. Hijos<br>deseados |    |
|---------------------------------|-----------------------------------|-----|-----|-----|-----|-----|-----|-----|-----|-----|-------|------------------------|----|
|                                 | 0                                 | 1   | 2   | 3   | 4   | 5   | 6   | 7   | 8   | 9+  |       |                        |    |
| TOTAL                           |                                   |     |     |     |     |     |     |     |     |     |       |                        |    |
| TIPO DE LOCALIDAD DE RESIDENCIA |                                   |     |     |     |     |     |     |     |     |     |       |                        |    |
| - 2 500 habitantes              | M                                 | 3.6 | 3.9 | 3.9 | 4.4 | 4.9 | 5.5 | 5.8 | 6.1 | 5.9 | 5.7   | 4.9                    | -  |
|                                 | N                                 | 118 | 265 | 281 | 289 | 305 | 244 | 235 | 184 | 150 | 247   | 2,318                  | 97 |
| 2 500-19 999                    | M                                 | 4.0 | 3.7 | 3.8 | 4.4 | 5.3 | 5.4 | 5.7 | 4.7 | 6.3 | 6.1   | 4.8                    | -  |
|                                 | N                                 | 23  | 64  | 82  | 60  | 50  | 51  | 45  | 34  | 27  | 58    | 494                    | 11 |
| 20 000 y más                    | M                                 | 3.0 | 2.9 | 3.2 | 3.9 | 4.3 | 4.7 | 4.9 | 5.7 | 5.8 | 6.2   | 4.1                    | -  |
|                                 | N                                 | 154 | 393 | 499 | 413 | 331 | 283 | 198 | 153 | 115 | 160   | 2,699                  | 21 |
| TOTAL                           | M                                 | 3.3 | 3.4 | 3.5 | 4.1 | 4.6 | 5.1 | 5.4 | 5.8 | 5.9 | 5.9   | 4.5                    | -  |
|                                 | N                                 | 295 | 722 | 862 | 762 | 686 | 578 | 478 | 371 | 292 | 465   | 5,511                  | -  |
| N.S.No. hijos deseados          |                                   | 8   | 10  | 15  | 18  | 15  | 17  | 9   | 13  | 11  | 13    | 129                    | -  |
| 15-24                           |                                   |     |     |     |     |     |     |     |     |     |       |                        |    |
| TIPO DE LOCALIDAD DE RESIDENCIA |                                   |     |     |     |     |     |     |     |     |     |       |                        |    |
| -2 500 habitantes               | M                                 | 3.6 | 4.0 | 3.9 | 4.3 | 4.6 | 4.3 | 5.0 | 8.0 | 0.0 | 0.0   | 4.1                    | -  |
|                                 | N                                 | 72  | 202 | 169 | 114 | 64  | 11  | 4   | 1   | -   | -     | 637                    | 27 |
| 2 500-19 999                    | M                                 | 3.4 | 3.6 | 3.5 | 4.0 | 5.7 | 7.5 | 0.0 | 0.0 | 0.0 | 0.0   | 3.7                    | -  |
|                                 | N                                 | 13  | 43  | 60  | 28  | 3   | 2   | -   | -   | -   | -     | 149                    | 3  |
| 20 000 y más                    | M                                 | 3.0 | 2.9 | 3.3 | 4.0 | 4.9 | 5.1 | 5.0 | 7.0 | 0.0 | 0.0   | 3.3                    | -  |
|                                 | N                                 | 69  | 248 | 188 | 99  | 32  | 12  | 3   | 1   | -   | -     | 652                    | -  |
| TOTAL                           | M                                 | 3.3 | 3.4 | 3.6 | 4.2 | 4.7 | 4.9 | 5.0 | 7.5 | 0.0 | 0.0   | 3.7                    | -  |
|                                 | N                                 | 154 | 493 | 417 | 241 | 99  | 25  | 7   | 2   | -   | -     | 1,438                  | -  |
| N.S. No. hijos deseados         |                                   | 3   | 7   | 11  | 6   | 3   | -   | -   | -   | -   | -     | 30                     | -  |
| 25-34                           |                                   |     |     |     |     |     |     |     |     |     |       |                        |    |
| TIPO DE LOCALIDAD DE RESIDENCIA |                                   |     |     |     |     |     |     |     |     |     |       |                        |    |
| - 2 500 habitantes              | M                                 | 3.4 | 3.4 | 3.9 | 4.3 | 4.9 | 5.4 | 5.6 | 6.3 | 5.2 | 5.3   | 4.9                    | -  |
|                                 | N                                 | 25  | 40  | 83  | 125 | 166 | 138 | 108 | 59  | 31  | 26    | 801                    | 30 |
| 2 500-19 999                    | M                                 | 5.0 | 3.5 | 3.7 | 4.9 | 4.8 | 4.8 | 5.1 | 3.7 | 5.1 | 6.3   | 4.6                    | -  |
|                                 | N                                 | 3   | 15  | 15  | 27  | 35  | 34  | 20  | 16  | 7   | 9     | 181                    | 3  |
| 20 000 y más                    | M                                 | 2.5 | 2.8 | 3.1 | 3.9 | 4.2 | 4.6 | 4.8 | 5.8 | 5.5 | 7.6   | 3.9                    | -  |
|                                 | N                                 | 43  | 105 | 224 | 215 | 189 | 136 | 76  | 47  | 24  | 14    | 1,073                  | 9  |
| TOTAL                           | M                                 | 3.0 | 3.0 | 3.3 | 4.1 | 4.6 | 5.0 | 5.3 | 5.8 | 5.3 | 6.2   | 4.4                    | -  |
|                                 | N                                 | 71  | 160 | 322 | 367 | 390 | 308 | 204 | 122 | 62  | 49    | 2,055                  | -  |
| N.S. No. hijos deseados         |                                   | 2   | 2   | 2   | 7   | 5   | 9   | 5   | 6   | 2   | 2     | 42                     | -  |

(Continúa)

CUADRO 3.3.7 C  
 PROMEDIO DE HIJOS DESEADOS POR MUJERES ACTUALMENTE UNIDAS SEGUN NUMERO DE HIJOS ACTUALMENTE VIVOS  
 (INCLUYE EL EMBARAZO ACTUAL), TIPO DE LA LOCALIDAD DE RESIDENCIA Y EDAD ACTUAL

| GRUPOS DE EDAD                  | NUMERO DE HIJOS ACTUALMENTE VIVOS |     |     |     |     |     |     |     |     |     | TOTAL | N.S. Hijos<br>deseados |
|---------------------------------|-----------------------------------|-----|-----|-----|-----|-----|-----|-----|-----|-----|-------|------------------------|
|                                 | 0                                 | 1   | 2   | 3   | 4   | 5   | 6   | 7   | 8   | 9+  |       |                        |
| 35-44                           | 0                                 | 1   | 2   | 3   | 4   | 5   | 6   | 7   | 8   | 9+  |       |                        |
| TIPO DE LOCALIDAD DE RESIDENCIA |                                   |     |     |     |     |     |     |     |     |     |       |                        |
| - 2 500 habitantes              | M                                 | 4.5 | 3.9 | 4.1 | 4.6 | 4.9 | 5.8 | 5.5 | 5.8 | 6.1 | 6.0   | 5.6                    |
|                                 | N                                 | 12  | 17  | 21  | 41  | 54  | 71  | 98  | 98  | 84  | 159   | 655                    |
|                                 |                                   |     |     |     |     |     |     |     |     |     |       | 28                     |
| 2 500-19 999                    | M                                 | 5.2 | 4.2 | 7.3 | 4.7 | 6.9 | 6.4 | 5.9 | 5.8 | 6.7 | 5.9   | 6.0                    |
|                                 | N                                 | 5   | 5   | 4   | 3   | 9   | 12  | 21  | 13  | 20  | 37    | 129                    |
|                                 |                                   |     |     |     |     |     |     |     |     |     |       | 4                      |
| 20 000 y más                    | M                                 | 2.8 | 3.7 | 3.3 | 3.6 | 4.2 | 4.6 | 4.9 | 5.7 | 5.2 | 5.9   | 4.6                    |
|                                 | N                                 | 26  | 25  | 73  | 75  | 79  | 103 | 96  | 82  | 68  | 99    | 726                    |
|                                 |                                   |     |     |     |     |     |     |     |     |     |       | 6                      |
| TOTAL                           | M                                 | 3.6 | 3.8 | 3.7 | 4.0 | 4.6 | 5.2 | 5.3 | 5.8 | 5.8 | 6.0   | 5.2                    |
|                                 | N                                 | 43  | 47  | 98  | 119 | 142 | 186 | 215 | 193 | 172 | 295   | 1,510                  |
|                                 |                                   |     |     |     |     |     |     |     |     |     |       | -                      |
| N.S. No. hijos deseados         |                                   |     |     |     |     |     |     |     |     |     |       |                        |
| 45-49                           | 2                                 | 1   | 2   | 4   | 4   | 5   | 1   | 4   | 7   | 8   | 8     | 38                     |
| TIPO DE LOCALIDAD DE RESIDENCIA |                                   |     |     |     |     |     |     |     |     |     |       |                        |
| - 2 500 habitantes              | M                                 | 2.8 | 3.8 | 3.4 | 5.0 | 5.5 | 5.9 | 7.6 | 6.7 | 6.2 | 5.2   | 5.7                    |
|                                 | N                                 | 9   | 6   | 8   | 9   | 21  | 24  | 25  | 26  | 35  | 62    | 225                    |
|                                 |                                   |     |     |     |     |     |     |     |     |     |       | 12                     |
| 2 500-19 999                    | M                                 | 3.5 | 8.0 | 4.0 | 2.0 | 6.0 | 7.0 | 7.5 | 5.2 | .0  | 6.7   | 5.9                    |
|                                 | N                                 | 2   | 1   | 3   | 2   | 3   | 3   | 4   | 3   | -   | 12    | 35                     |
|                                 |                                   |     |     |     |     |     |     |     |     |     |       | 1                      |
| 20 000 y más                    | M                                 | 4.4 | 2.7 | 4.4 | 4.0 | 4.2 | 4.9 | 5.3 | 5.7 | 8.0 | 6.3   | 5.2                    |
|                                 | N                                 | 16  | 15  | 14  | 24  | 31  | 32  | 23  | 23  | 23  | 47    | 248                    |
|                                 |                                   |     |     |     |     |     |     |     |     |     |       | 6                      |
| TOTAL                           | M                                 | 3.8 | 3.3 | 4.0 | 4.1 | 4.8 | 5.4 | 6.6 | 6.1 | 6.9 | 5.8   | 5.5                    |
|                                 | N                                 | 27  | 22  | 25  | 35  | 55  | 59  | 52  | 54  | 58  | 121   | 508                    |
|                                 |                                   |     |     |     |     |     |     |     |     |     |       | -                      |
| N.S. No. hijos deseados         |                                   |     |     |     |     |     |     |     |     |     |       |                        |
|                                 | 1                                 | -   | -   | 1   | 3   | 3   | 3   | 3   | 3   | 2   | 3     | 19                     |
|                                 |                                   |     |     |     |     |     |     |     |     |     |       | (Concluye)             |

CUADRO 3.3.7 D  
 PROMEDIO DE HIJOS DESEADOS POR MUJERES ACTUALMENTE UNIDAS SEGUN EL NUMERO DE HIJOS ACTUALMENTE VIVOS  
 (INCLUYE EL EMBARAZO ACTUAL), TAMAÑO DE LA LOCALIDAD DE RESIDENCIA Y EDAD ACTUAL

| GRUPOS DE EDAD                    | NUMERO DE HIJOS ACTUALMENTE VIVOS |     |     |     |     |     |     |     |     |     |     | TOTAL | N.S. Hijos<br>deseados |
|-----------------------------------|-----------------------------------|-----|-----|-----|-----|-----|-----|-----|-----|-----|-----|-------|------------------------|
|                                   | 0                                 | 1   | 2   | 3   | 4   | 5   | 6   | 7   | 8   | 9+  |     |       |                        |
| TOTAL                             |                                   |     |     |     |     |     |     |     |     |     |     |       |                        |
| TAMAÑO DE LOCALIDAD DE RESIDENCIA |                                   |     |     |     |     |     |     |     |     |     |     |       |                        |
| - 2 500 habitantes                | M                                 | 3.6 | 3.9 | 3.9 | 4.4 | 4.9 | 5.5 | 5.8 | 6.1 | 5.9 | 5.7 | 4.9   | -                      |
|                                   | N                                 | 118 | 265 | 281 | 289 | 305 | 244 | 235 | 184 | 150 | 247 | 2,318 | 97                     |
| 2 500-19 999                      | M                                 | 4.0 | 3.7 | 3.8 | 4.4 | 5.3 | 5.4 | 5.7 | 4.7 | 6.3 | 6.1 | 4.8   | -                      |
|                                   | N                                 | 23  | 64  | 82  | 60  | 50  | 51  | 45  | 34  | 27  | 58  | 494   | 11                     |
| 20 000-499 999                    | M                                 | 3.0 | 3.2 | 3.4 | 4.2 | 4.5 | 4.7 | 5.0 | 6.0 | 5.5 | 6.4 | 4.3   | -                      |
|                                   | N                                 | 69  | 161 | 219 | 167 | 150 | 122 | 87  | 69  | 57  | 92  | 1,193 | 10                     |
| 500 000 y más                     | M                                 | 3.0 | 2.7 | 3.1 | 3.6 | 4.1 | 4.6 | 4.9 | 5.5 | 6.1 | 5.9 | 3.9   | -                      |
|                                   | N                                 | 85  | 232 | 280 | 246 | 181 | 161 | 111 | 84  | 58  | 68  | 1,506 | 11                     |
| TOTAL                             |                                   |     |     |     |     |     |     |     |     |     |     |       |                        |
|                                   | M                                 | 3.3 | 3.4 | 3.5 | 4.1 | 4.6 | 5.1 | 5.4 | 5.8 | 5.9 | 5.9 | 4.5   | -                      |
|                                   | N                                 | 295 | 722 | 862 | 762 | 686 | 578 | 478 | 371 | 292 | 465 | 5,511 | -                      |
| N.S. No. hijos deseados           |                                   | 8   | 10  | 15  | 18  | 15  | 17  | 9   | 13  | 11  | 13  | 129   | -                      |
| 15-24                             |                                   |     |     |     |     |     |     |     |     |     |     |       |                        |
| TAMAÑO DE LOCALIDAD DE RESIDENCIA |                                   |     |     |     |     |     |     |     |     |     |     |       |                        |
| - 2 500 habitantes                | M                                 | 3.6 | 4.0 | 3.9 | 4.3 | 4.6 | 4.3 | 5.0 | 8.0 | 0.0 | 0.0 | 4.1   | -                      |
|                                   | N                                 | 72  | 202 | 169 | 114 | 64  | 11  | 4   | 1   | -   | -   | 637   | 27                     |
| 2 500-19 999                      | M                                 | 3.4 | 3.6 | 3.5 | 4.0 | 5.7 | 7.5 | 0.0 | 0.0 | 0.0 | 0.0 | 3.7   | -                      |
|                                   | N                                 | 13  | 43  | 60  | 28  | 3   | 2   | -   | -   | -   | -   | 149   | 3                      |
| 20 000-499 999                    | M                                 | 2.9 | 3.1 | 3.3 | 4.1 | 5.1 | 6.0 | 0.0 | 7.0 | 0.0 | 0.0 | 3.5   | -                      |
|                                   | N                                 | 28  | 105 | 86  | 44  | 19  | 6   | -   | 1   | -   | -   | 289   | -                      |
| 500 000 y más                     | M                                 | 3.1 | 2.7 | 3.2 | 4.0 | 4.7 | 4.2 | 5.0 | 0.0 | 0.0 | 0.0 | 3.2   | -                      |
|                                   | N                                 | 41  | 143 | 102 | 55  | 13  | 6   | 3   | -   | -   | -   | 363   | -                      |
| TOTAL                             |                                   |     |     |     |     |     |     |     |     |     |     |       |                        |
|                                   | M                                 | 3.3 | 3.4 | 3.6 | 4.2 | 4.7 | 4.9 | 5.0 | 7.5 | 0.0 | 0.0 | 3.7   | -                      |
|                                   | N                                 | 154 | 493 | 417 | 241 | 99  | 25  | 7   | 2   | -   | -   | 1,438 | -                      |
| N.S. No. hijos deseados           |                                   | 3   | 7   | 11  | 6   | 3   | -   | -   | -   | -   | -   | 30    | -                      |

(Continúa)

CUADRO 3.3.7 D  
 PROMEDIO DE HIJOS DESEADOS POR MUJERES ACTUALMENTE UNIDAS SEGUN EL NUMERO DE HIJOS ACTUALMENTE VIVOS  
 (INCLUYE EL EMBARAZO ACTUAL); TAMAÑO DE LA LOCALIDAD DE RESIDENCIA Y EDAD ACTUAL

| GRUPOS DE EDAD                    | NUMERO DE HIJOS ACTUALMENTE VIVOS |     |     |     |     |     |     |     |     |     | TOTAL N.S. Hijos<br>deseados |       |
|-----------------------------------|-----------------------------------|-----|-----|-----|-----|-----|-----|-----|-----|-----|------------------------------|-------|
|                                   | 25-34                             | 0   | 1   | 2   | 3   | 4   | 5   | 6   | 7   | 8   |                              | 9+    |
| TAMAÑO DE LOCALIDAD DE RESIDENCIA |                                   |     |     |     |     |     |     |     |     |     |                              |       |
| - 2 500 habitantes                | M                                 | 3.6 | 3.4 | 3.9 | 4.3 | 4.9 | 5.4 | 5.6 | 6.3 | 5.2 | 5.3                          | 4.9   |
|                                   | N                                 | 25  | 40  | 83  | 125 | 166 | 138 | 108 | 59  | 31  | 26                           | 801   |
| 2 500-19 999                      | M                                 | 5.0 | 3.5 | 3.7 | 4.9 | 4.8 | 4.8 | 5.1 | 3.7 | 5.1 | 6.3                          | 4.6   |
|                                   | N                                 | 3   | 15  | 15  | 27  | 35  | 34  | 20  | 16  | 7   | 9                            | 181   |
| 20 000-499 999                    | M                                 | 2.5 | 3.0 | 3.3 | 4.3 | 4.2 | 4.6 | 4.5 | 5.3 | 5.2 | 8.8                          | 4.1   |
|                                   | N                                 | 23  | 38  | 97  | 86  | 79  | 63  | 34  | 21  | 9   | 11                           | 461   |
| 500 000 y más                     | M                                 | 2.6 | 2.7 | 2.9 | 3.6 | 4.2 | 4.6 | 5.1 | 6.2 | 5.7 | 3.3                          | 3.8   |
|                                   | N                                 | 20  | 67  | 127 | 129 | 110 | 73  | 42  | 26  | 15  | 3                            | 612   |
| TOTAL                             | M                                 | 3.0 | 3.0 | 3.3 | 4.1 | 4.6 | 5.0 | 5.3 | 5.8 | 5.3 | 6.2                          | 4.4   |
|                                   | N                                 | 71  | 160 | 322 | 367 | 390 | 308 | 204 | 122 | 62  | 49                           | 2,055 |
| N.S. No. hijos deseados 35-44     |                                   |     |     |     |     |     |     |     |     |     |                              |       |
| TAMAÑO DE LOCALIDAD DE RESIDENCIA |                                   |     |     |     |     |     |     |     |     |     |                              |       |
| - 2 500 habitantes                | M                                 | 4.5 | 3.9 | 4.1 | 4.6 | 4.9 | 5.8 | 5.5 | 5.8 | 6.1 | 6.0                          | 5.6   |
|                                   | N                                 | 12  | 17  | 21  | 41  | 54  | 71  | 98  | 98  | 84  | 159                          | 655   |
| 2 500-19 999                      | M                                 | 5.2 | 4.2 | 7.3 | 4.7 | 6.9 | 6.4 | 5.9 | 5.8 | 6.7 | 5.9                          | 6.0   |
|                                   | N                                 | 5   | 5   | 4   | 3   | 9   | 12  | 21  | 13  | 20  | 37                           | 129   |
| 20 000-499 999                    | M                                 | 3.0 | 4.4 | 3.9 | 4.3 | 4.6 | 4.5 | 5.5 | 6.1 | 5.0 | 6.3                          | 5.1   |
|                                   | N                                 | 10  | 12  | 31  | 27  | 41  | 37  | 42  | 37  | 36  | 60                           | 333   |
| 500 000 y más                     | M                                 | 2.8 | 3.0 | 2.9 | 3.2 | 3.8 | 4.6 | 4.5 | 5.4 | 5.3 | 5.4                          | 4.3   |
|                                   | N                                 | 16  | 13  | 42  | 48  | 38  | 66  | 54  | 45  | 32  | 39                           | 393   |
| TOTAL                             | M                                 | 3.6 | 3.8 | 3.7 | 4.0 | 4.6 | 5.2 | 5.3 | 5.8 | 5.8 | 6.0                          | 5.2   |
|                                   | N                                 | 43  | 47  | 98  | 119 | 142 | 186 | 215 | 193 | 172 | 295                          | 1,510 |
| N.S. No. hijos deseados           |                                   |     |     |     |     |     |     |     |     |     |                              |       |
|                                   |                                   | 2   | 1   | 2   | 4   | 4   | 5   | 1   | 4   | 7   | 8                            | 38    |

(Continúa)



CUADRO 3.3.7 D  
 PROMEDIO DE HIJOS DESEADOS POR MUJERES ACTUALMENTE UNIDAS SEGUN EL NUMERO DE HIJOS ACTUALMENTE VIVOS  
 (INCLUYE EL EMBARAZO ACTUAL), TAMAÑO DE LA LOCALIDAD DE RESIDENCIA Y EDAD ACTUAL

| GRUPOS DE EDAD                    |   | NUMERO DE HIJOS ACTUALMENTE VIVOS |     |     |     |     |     |     |     |     |     | TOTAL      | N.S. Hijos<br>deseados |
|-----------------------------------|---|-----------------------------------|-----|-----|-----|-----|-----|-----|-----|-----|-----|------------|------------------------|
| 45-49                             |   | 0                                 | 1   | 2   | 3   | 4   | 5   | 6   | 7   | 8   | 9+  |            |                        |
| TAMAÑO DE LOCALIDAD DE RESIDENCIA |   |                                   |     |     |     |     |     |     |     |     |     |            |                        |
| - 2 500 habitantes                | M | 2.8                               | 3.8 | 3.4 | 5.0 | 5.5 | 5.9 | 7.6 | 6.7 | 6.2 | 5.2 | 5.7        | -                      |
|                                   | N | 9                                 | 6   | 8   | 9   | 21  | 24  | 25  | 26  | 35  | 62  | 225        | 12                     |
| 2 500-19 999                      | M | 3.5                               | 8.0 | 4.0 | 2.0 | 6.0 | 7.0 | 7.5 | 5.2 | .0  | 6.7 | 5.9        | -                      |
|                                   | N | 2                                 | 1   | 3   | 2   | 3   | 3   | 4   | 5   | -   | 12  | 35         | 1                      |
| 20 000-499 999                    | M | 5.1                               | 2.7 | 4.0 | 4.1 | 4.6 | 4.9 | 4.6 | 7.2 | 7.2 | 5.5 | 5.2        | -                      |
|                                   | N | 8                                 | 6   | 5   | 10  | 11  | 16  | 11  | 10  | 12  | 25  | 110        | 3                      |
| 500 000 y más                     | M | 3.6                               | 2.8 | 4.7 | 3.9 | 4.0 | 4.9 | 5.9 | 4.6 | 8.8 | 6.9 | 5.2        | -                      |
|                                   | N | 8                                 | 9   | 9   | 14  | 20  | 16  | 12  | 13  | 11  | 26  | 138        | 3                      |
| TOTAL                             | M | 3.8                               | 3.3 | 4.0 | 4.1 | 4.8 | 5.4 | 6.6 | 6.1 | 6.9 | 5.8 | 5.5        | -                      |
|                                   | N | 27                                | 22  | 25  | 35  | 55  | 59  | 52  | 54  | 58  | 121 | 508        | -                      |
| N.S. No. hijos deseados           |   | 1                                 | -   | -   | 1   | 3   | 3   | 3   | 3   | 2   | 3   | 19         | -                      |
|                                   |   |                                   |     |     |     |     |     |     |     |     |     | (Concluye) |                        |

CUADRO 3.3.7 E  
 PROMEDIO DE HIJOS DESEADOS POR MUJERES ACTUALMENTE UNIDAS SEGUN NUMERO DE HIJOS ACTUALMENTE VIVOS  
 (INCLUYE EL EMBARAZO ACTUAL), OCUPACION DEL MARIDO Y EDAD ACTUAL

| EDAD ACTUAL                                      | NUMERO DE HIJOS ACTUALMENTE VIVOS |     |     |     |     |     |     |     |     |     |     | TOTAL N.S. Hijos<br>deseados |       |    |
|--|-----------------------------------|-----|-----|-----|-----|-----|-----|-----|-----|-----|-----|------------------------------|-------|----|
|  | TOTAL                             | 0   | 1   | 2   | 3   | 4   | 5   | 6   | 7   | 8   | 9+  |                              |       |    |
| OCUPACION DEL MARIDO                             |                                   |     |     |     |     |     |     |     |     |     |     |                              |       |    |
| Nunca trabajó                                    | M                                 | 0   | 2.7 | 6.0 | 1   | 0   | 0   | 0   | 0   | 0   | 0   | 0                            | 3.5   | 4  |
| Profesionales, técnicos, administradores y prop. | M                                 | 2.9 | 2.7 | 3.0 | 3.7 | 4.3 | 4.6 | 4.7 | 5.2 | 5.2 | 5.5 | 5.5                          | 3.6   | 6  |
| Empleados administrativos                        | M                                 | 3.1 | 2.8 | 3.2 | 3.6 | 4.5 | 4.3 | 4.2 | 3.9 | 4.8 | 3.8 | 7.5                          | 3.7   | 2  |
| Comerciantes y vendedores                        | M                                 | 2.6 | 3.5 | 3.2 | 4.0 | 4.2 | 4.3 | 5.7 | 6.3 | 5.4 | 5.4 | 5.4                          | 4.3   | 3  |
| Agricultores, ejidatarios y ganaderos            | M                                 | 3.4 | 3.6 | 3.9 | 4.8 | 5.0 | 5.6 | 5.9 | 6.2 | 6.5 | 6.1 | 5.4                          | 5.4   | 37 |
| Obreros agrícolas                                | M                                 | 3.9 | 4.3 | 4.0 | 4.4 | 4.9 | 5.4 | 5.8 | 5.7 | 5.7 | 5.8 | 5.8                          | 4.8   | 54 |
| Trabajadores domésticos                          | M                                 | 0   | 4.0 | 3.0 | 1   | 0   | 6.0 | 1   | 4.0 | 1   | 4.0 | 1                            | 4.2   | 1  |
| Trabajadores en otros servicios                  | M                                 | 2.8 | 3.1 | 3.4 | 3.7 | 4.5 | 5.2 | 5.3 | 6.7 | 5.6 | 5.4 | 4.3                          | 4.3   | 5  |
| Obreros especializados no agrícolas              | M                                 | 3.5 | 3.2 | 3.5 | 4.0 | 4.6 | 4.8 | 5.1 | 5.4 | 5.8 | 6.3 | 4.4                          | 4.4   | 20 |
| Obreros no especializados                        | M                                 | 3.3 | 3.8 | 3.8 | 4.0 | 4.5 | 5.7 | 5.0 | 6.1 | 5.3 | 6.7 | 4.8                          | 4.8   | 1  |
| S-TOTAL  |                                   |     |     |     |     |     |     |     |     |     |     |                              |       |    |
|  | M                                 | 3.3 | 3.4 | 3.5 | 4.1 | 4.6 | 5.1 | 5.4 | 5.8 | 5.9 | 6.0 | 4.5                          | 4.5   | -  |
|  | N                                 | 292 | 713 | 849 | 756 | 682 | 574 | 474 | 370 | 291 | 462 | 5,463                        | 5,463 | -  |
| N.S. ocupación                                   |                                   |     |     |     |     |     |     |     |     |     |     |                              |       |    |
|  | M                                 | 2.3 | 2.2 | 4.1 | 4.0 | 4.5 | 2.3 | 3.5 | 7.0 | 4.0 | 3.3 | 3.5                          | 3.5   | -  |
|  | N                                 | 3   | 9   | 13  | 6   | 4   | 4   | 4   | 1   | 1   | 3   | 48                           | 48    | -  |
| TOTAL  |                                   |     |     |     |     |     |     |     |     |     |     |                              |       |    |
|  | M                                 | 3.3 | 3.4 | 3.5 | 4.1 | 4.6 | 5.1 | 5.4 | 5.8 | 5.9 | 6.0 | 4.5                          | 4.5   | -  |
|  | N                                 | 295 | 722 | 862 | 762 | 686 | 578 | 478 | 371 | 292 | 465 | 5,511                        | 5,511 | -  |
| N.S. No. hijos deseados                          |                                   |     |     |     |     |     |     |     |     |     |     |                              |       |    |
|  | M                                 | 8   | 10  | 15  | 18  | 15  | 17  | 9   | 13  | 11  | 13  | 129                          | 129   | -  |

(Continúa)

CUADRO 3.3.7 E.  
 PROMEDIO DE HIJOS DESEADOS POR MUJERES ACTUALMENTE UNIDAS SEGUN NUMERO DE HIJOS ACTUALMENTE VIVOS  
 (INCLUYE EL EMBARAZO ACTUAL), OCUPACION DEL MARIDO Y EDAD ACTUAL

| EDAD ACTUAL 15-24                                   | NUMERO DE HIJOS ACTUALMENTE VIVOS |            |            |            |            |           |           |          |          |        | TOTAL N.S Hijos<br>deseados |        |              |
|---|-----------------------------------|------------|------------|------------|------------|-----------|-----------|----------|----------|--------|-----------------------------|--------|--------------|
|   | 0                                 | 1          | 2          | 3          | 4          | 5         | 6         | 7        | 8        | 9+     |                             |        |              |
| OCUPACION DEL MARIDO                                |                                   |            |            |            |            |           |           |          |          |        |                             |        |              |
| Nunca trabajó                                       | M<br>N                            | 0<br>-     | 2.7<br>3   | 6.0<br>1   | 0<br>-     | 0<br>-    | 0<br>-    | 0<br>-   | 0<br>-   | 0<br>- | 0<br>-                      | 0<br>- | 3.5<br>4     |
| Profesionales, técnicos,<br>administradores y prop. | M<br>N                            | 3.0<br>22  | 2.7<br>63  | 3.3<br>40  | 3.7<br>13  | 3.4<br>5  | 4.0<br>2  | 0<br>-   | 0<br>-   | 0<br>- | 0<br>-                      | 0<br>- | 3.0<br>145   |
| Empleados administra-<br>tivos                      | M<br>N                            | 3.1<br>8   | 2.8<br>36  | 3.3<br>22  | 4.2<br>9   | 5.0<br>2  | 4.0<br>1  | 0<br>-   | 0<br>-   | 0<br>- | 0<br>-                      | 0<br>- | 3.2<br>78    |
| Comerciantes y vende-<br>dores                      | M<br>N                            | 2.5<br>6   | 3.4<br>31  | 3.1<br>28  | 4.0<br>13  | 4.2<br>5  | 8.0<br>1  | 0<br>-   | 0<br>-   | 0<br>- | 0<br>-                      | 0<br>- | 3.4<br>84    |
| Agricultores, ejidata -<br>rios y ganaderos         | M<br>N                            | 3.4<br>10  | 3.6<br>40  | 3.9<br>36  | 4.0<br>29  | 4.1<br>21 | 5.0<br>5  | 5.5<br>2 | 8.0<br>1 | 0<br>- | 0<br>-                      | 0<br>- | 3.9<br>144   |
| Obreros agrícolas                                   | M<br>N                            | 3.8<br>57  | 4.5<br>119 | 4.0<br>111 | 4.6<br>72  | 5.0<br>34 | 3.4<br>5  | 6.0<br>1 | 0<br>-   | 0<br>- | 0<br>-                      | 0<br>- | 4.3<br>399   |
| Trabajadores domésti-<br>cos                        | M<br>N                            | 0<br>-     | 4.0<br>1   | 3.0<br>1   | 0<br>-     | 0<br>-    | 0<br>-    | 0<br>-   | 0<br>-   | 0<br>- | 0<br>-                      | 0<br>- | 3.5<br>2     |
| Trabajadores en otros<br>servicios                  | M<br>N                            | 2.8<br>16  | 2.8<br>56  | 3.1<br>43  | 3.9<br>33  | 6.8<br>5  | 5.4<br>5  | 3.0<br>2 | 0<br>-   | 0<br>- | 0<br>-                      | 0<br>- | 3.3<br>160   |
| Obreros especializados<br>no agrícolas              | M<br>N                            | 3.3<br>31  | 3.3<br>134 | 3.5<br>124 | 4.1<br>68  | 4.8<br>25 | 5.7<br>6  | 6.0<br>2 | 7.0<br>1 | 0<br>- | 0<br>-                      | 0<br>- | 3.7<br>391   |
| Obreros no especializa-<br>dos                      | M<br>N                            | 3.3<br>4   | 3.8<br>5   | 3.5<br>4   | 4.0<br>3   | 4.0<br>2  | 0<br>-    | 0<br>-   | 0<br>-   | 0<br>- | 0<br>-                      | 0<br>- | 3.7<br>18    |
| S-TOTAL   | M<br>N                            | 3.3<br>154 | 3.4<br>488 | 3.6<br>410 | 4.2<br>240 | 4.7<br>99 | 4.9<br>25 | 5.0<br>7 | 7.5<br>2 | 0<br>- | 0<br>-                      | 0<br>- | 3.7<br>1,425 |
| N.S. ocupación                                      | M<br>N                            | 0<br>-     | 2.0<br>5   | 4.4<br>7   | 3.0<br>1   | 0<br>-    | 0<br>-    | 0<br>-   | 0<br>-   | 0<br>- | 0<br>-                      | 0<br>- | 3.4<br>13    |
| TOTAL   | M<br>N                            | 3.3<br>154 | 3.4<br>493 | 3.6<br>417 | 4.2<br>241 | 4.7<br>99 | 4.9<br>25 | 5.0<br>7 | 7.5<br>2 | 0<br>- | 0<br>-                      | 0<br>- | 3.7<br>1,438 |
| N.S. No. hijos deseados                             |                                   | 3          | 7          | 11         | 6          | 3         | -         | -        | -        | -      | -                           | -      | 30           |

(Continúa)

CUADRO 3.3.7 E  
 PROMEDIO DE HIJOS DESEADOS POR MUJERES ACTUALMENTE UNIDAS SEGUN NUMERO DE HIJOS ACTUALMENTE VIVOS  
 (INCLUYE EL EMBARAZO ACTUAL), OCUPACION DEL MARIDO Y EDAD ACTUAL

| OCUPACION DEL MARIDO                             | NUMERO DE HIJOS ACTUALMENTE VIVOS |          |          |          |          |          |          |          |          |           |          | TOTAL N.S. Hijos<br>deseados |
|--|-----------------------------------|----------|----------|----------|----------|----------|----------|----------|----------|-----------|----------|------------------------------|
|  | 0                                 | 1        | 2        | 3        | 4        | 5        | 6        | 7        | 8        | 9+        |          |                              |
| EDAD ACTUAL 25-34                                | 0                                 | 1        | 2        | 3        | 4        | 5        | 6        | 7        | 8        | 9+        |          |                              |
| Nunca trabajó                                    | M<br>0.0                          | M<br>0.0 | M<br>0.0 | M<br>0.0 | M<br>0.0 | M<br>0.0 | M<br>0.0 | M<br>0.0 | M<br>0.0 | M<br>0.0  | M<br>0.0 | M<br>0.0                     |
| Profesionales, técnicos, administradores y prop. | M<br>2.3                          | M<br>2.4 | M<br>2.8 | M<br>3.6 | M<br>4.3 | M<br>4.6 | M<br>4.8 | M<br>5.3 | M<br>5.0 | M<br>9.0  | M<br>3.4 | M<br>260                     |
| Empleados administrativos                        | M<br>3.0                          | M<br>2.9 | M<br>3.1 | M<br>3.6 | M<br>4.0 | M<br>4.0 | M<br>3.5 | M<br>6.0 | M<br>4.0 | M<br>15.0 | M<br>3.6 | M<br>115                     |
| Comerciantes y vendedores                        | M<br>2.6                          | M<br>3.3 | M<br>3.1 | M<br>4.3 | M<br>4.4 | M<br>4.3 | M<br>5.4 | M<br>6.0 | M<br>4.7 | M<br>5.0  | M<br>4.1 | M<br>144                     |
| Agricultores, ejidatarios y ganaderos            | M<br>3.4                          | M<br>2.5 | M<br>3.9 | M<br>4.8 | M<br>5.3 | M<br>5.6 | M<br>5.7 | M<br>6.8 | M<br>5.3 | M<br>6.2  | M<br>5.3 | M<br>303                     |
| Obreros agrícolas                                | M<br>4.0                          | M<br>3.6 | M<br>4.0 | M<br>4.4 | M<br>4.5 | M<br>5.1 | M<br>4.9 | M<br>5.1 | M<br>5.1 | M<br>5.1  | M<br>4.6 | M<br>377                     |
| Trabajadores domésticos                          | M<br>0.0                          | M<br>4.0 | M<br>0.0 | M<br>0.0 | M<br>6.0 | M<br>0.0 | M<br>0.0 | M<br>4.0 | M<br>0.0 | M<br>0.0  | M<br>4.7 | M<br>3                       |
| Trabajadores en otros servicios                  | M<br>3.3                          | M<br>3.6 | M<br>3.5 | M<br>3.7 | M<br>4.3 | M<br>5.3 | M<br>5.9 | M<br>5.8 | M<br>4.6 | M<br>4.3  | M<br>4.4 | M<br>270                     |
| Obreros especializados no agrícolas              | M<br>2.6                          | M<br>2.9 | M<br>3.6 | M<br>4.1 | M<br>4.5 | M<br>4.7 | M<br>5.1 | M<br>5.4 | M<br>5.9 | M<br>7.4  | M<br>4.4 | M<br>533                     |
| Obreros no especializados                        | M<br>0.0                          | M<br>0.0 | M<br>4.0 | M<br>4.0 | M<br>4.7 | M<br>4.6 | M<br>5.5 | M<br>6.7 | M<br>8.0 | M<br>0.0  | M<br>5.0 | M<br>31                      |
| S-TOTAL  | M<br>3.0                          | M<br>3.0 | M<br>3.3 | M<br>4.1 | M<br>4.6 | M<br>5.0 | M<br>5.3 | M<br>5.8 | M<br>5.3 | M<br>6.3  | M<br>4.4 | M<br>2,036                   |
| N.S. ocupación                                   | M<br>3.0                          | M<br>3.5 | M<br>4.5 | M<br>4.3 | M<br>4.7 | M<br>1.7 | M<br>4.7 | M<br>0.0 | M<br>0.0 | M<br>2.0  | M<br>3.7 | M<br>19                      |
| TOTAL  | M<br>3.0                          | M<br>3.0 | M<br>3.3 | M<br>4.1 | M<br>4.6 | M<br>5.0 | M<br>5.3 | M<br>5.8 | M<br>5.3 | M<br>6.2  | M<br>4.4 | M<br>2,055                   |
| N.S. No. hijos deseados                          | 2                                 | 2        | 2        | 7        | 5        | 9        | 5        | 6        | 2        | 2         | 42       | -                            |

(Continúa)

CUADRO 3.3.7.E  
 PROMEDIO DE HIJOS DESEADOS POR MUJERES ACTUALMENTE UNIDAS SEGUN NUMERO DE HIJOS ACTUALMENTE VIVOS  
 (INCLUYE EL EMBARAZO ACTUAL), OCUPACION DEL MARIDO Y EDAD ACTUAL

| EDAD ACTUAL 35-44                                  | NUMERO DE HIJOS ACTUALMENTE VIVOS |         |     |     |     |     |      |     |     |     | TOTAL | N.S. Hijos<br>deseados |       |   |   |
|--|-----------------------------------|---------|-----|-----|-----|-----|------|-----|-----|-----|-------|------------------------|-------|---|---|
|  | 0                                 | 1       | 2   | 3   | 4   | 5   | 6    | 7   | 8   | 9+  |       |                        |       |   |   |
| OCUPACION DEL MARIDO                               |                                   |         |     |     |     |     |      |     |     |     |       |                        |       |   |   |
| Nunca trabajó                                      | M<br>0.0                          | N<br>-  | 0.0 | -   | 0.0 | -   | 0.0  | -   | 0.0 | -   | 0.0   | -                      | 0.0   | - | - |
| Profesionales, técnicos<br>administradores y prop. | M<br>3.5                          | N<br>4  | 2.9 | 3.6 | 4.4 | 4.5 | 4.5  | 5.1 | 4.8 | 5.2 | 4.2   | 4.2                    | 165   | 2 | - |
| Empleados administra-<br>tivos                     | M<br>3.0                          | N<br>3  | 3.1 | 3.1 | 4.6 | 4.2 | 4.2  | 4.8 | 4.0 | 8.4 | 4.3   | 4.3                    | 64    | 1 | - |
| Comerciantes y vende-<br>dores                     | M<br>0.0                          | N<br>4  | 3.0 | 3.7 | 3.9 | 4.1 | 6.3  | 6.5 | 5.0 | 5.5 | 5.0   | 102                    | 1     | - | - |
| Agricultores, ejidata-<br>rios y ganaderos         | M<br>4.2                          | N<br>6  | 4.6 | 4.0 | 5.3 | 5.5 | 5.4  | 5.6 | 6.8 | 6.4 | 5.8   | 353                    | 14    | - | - |
| Obreros agrícolas                                  | M<br>4.0                          | N<br>6  | 4.4 | 4.6 | 4.3 | 5.9 | 6.4  | 6.3 | 6.2 | 5.7 | 5.7   | 277                    | 14    | - | - |
| Trabajadores domés-<br>ticos                       | M<br>0.0                          | N<br>-  | 0.0 | -   | 0.0 | -   | 0.0  | -   | 0.0 | 4.0 | 4.0   | 1                      | -     | - | - |
| Trabajadores en otros<br>servicios                 | M<br>2.4                          | N<br>7  | 3.8 | 4.4 | 3.6 | 4.3 | 5.0  | 4.9 | 7.0 | 5.9 | 5.7   | 158                    | 1     | - | - |
| Obreros especializa-<br>dos no agrícolas           | M<br>4.0                          | N<br>14 | 2.9 | 3.6 | 3.8 | 4.3 | 4.9  | 4.9 | 5.3 | 5.0 | 4.9   | 365                    | 4     | - | - |
| Obreros no especializa-<br>dos                     | M<br>0.0                          | N<br>-  | 0.0 | -   | 4.0 | 0.0 | 12.0 | 4.0 | 3.0 | 4.3 | 6.7   | 5.3                    | 12    | 1 | - |
| S-TOTAL  | M<br>3.6                          | N<br>42 | 3.9 | 3.7 | 4.0 | 4.6 | 5.2  | 5.3 | 5.8 | 5.8 | 6.0   | 5.2                    | 1,497 | - | - |
| N.S. ocupación                                     | M<br>2.0                          | N<br>1  | 1.5 | 3.3 | 4.0 | 4.0 | 4.0  | 0.0 | 0.0 | 4.0 | 6.0   | 3.1                    | 13    | - | - |
| TOTAL  | M<br>3.6                          | N<br>43 | 3.8 | 3.7 | 4.0 | 4.6 | 5.2  | 5.3 | 5.8 | 5.8 | 6.0   | 5.2                    | 1,510 | - | - |
| N.S. No. hijos deseados                            | 2                                 | 1       | 2   | 4   | 4   | 5   | 1    | 4   | 7   | 8   | 38    | -                      | -     | - | - |

(Continúa)

CUADRO 3.3.7 E  
 PROMEDIO DE HIJOS DESEADOS POR MUJERES ACTUALMENTE UNIDAS SEGUN NUMERO DE HIJOS ACTUALMENTE VIVOS  
 (INCLUYE EL EMBARAZO ACTUAL), OCUPACION DEL MARIDO Y EDAD ACTUAL

| OCUPACION DEL MARIDO                                | NUMERO DE HIJOS ACTUALMENTE VIVOS |           |           |           |           |           |           |           |           |           | TOTAL N.S. Hijos<br>deseados |            |
|---|-----------------------------------|-----------|-----------|-----------|-----------|-----------|-----------|-----------|-----------|-----------|------------------------------|------------|
|   | 0                                 | 1         | 2         | 3         | 4         | 5         | 6         | 7         | 8         | 9+        |                              |            |
| EDAD ACTUAL 45-49                                   | 0                                 | 1         | 2         | 3         | 4         | 5         | 6         | 7         | 8         | 9+        |                              |            |
| Nunca trabajó                                       | M<br>N                            | .0<br>-   | .0<br>-   | .0<br>-   | .0<br>-   | .0<br>-   | .0<br>-   | .0<br>-   | .0<br>-   | .0<br>-   | .0<br>-                      |            |
| Profesionales, técnicos,<br>administradores y prop. | M<br>N                            | 3.7<br>3  | 3.2<br>6  | 7.0<br>2  | 4.3<br>8  | 4.0<br>6  | 4.8<br>9  | 8.0<br>1  | 7.0<br>1  | 7.0<br>2  | 5.7<br>6                     | 4.7<br>44  |
| Empleados administra-<br>tivos                      | M<br>N                            | .0<br>-   | 2.0<br>2  | .0<br>-   | 3.0<br>1  | 4.3<br>3  | 5.0<br>3  | 4.0<br>3  | 4.0<br>3  | 3.0<br>1  | 5.5<br>6                     | 4.3<br>22  |
| Comerciantes y vende-<br>dores                      | M<br>N                            | .0<br>-   | 3.3<br>3  | 5.5<br>2  | 3.3<br>6  | 3.5<br>6  | 5.0<br>1  | 3.8<br>4  | 6.7<br>6  | 8.5<br>2  | 5.4<br>15                    | 4.9<br>45  |
| Agricultores, ejidata-<br>rios y ganaderos          | M<br>N                            | 2.7<br>6  | 5.7<br>3  | 3.6<br>7  | 6.4<br>5  | 5.5<br>13 | 6.0<br>17 | 8.7<br>14 | 6.6<br>16 | 6.5<br>23 | 5.3<br>40                    | 5.9<br>144 |
| Obreros agrícolas                                   | M<br>N                            | 5.0<br>3  | 3.3<br>3  | 3.5<br>2  | 3.0<br>4  | 5.0<br>9  | 5.3<br>7  | 7.4<br>11 | 5.0<br>9  | 6.2<br>15 | 6.7<br>15                    | 5.7<br>74  |
| Trabajadores domés-<br>ticos                        | M<br>N                            | .0<br>-   | .0<br>-   | .0<br>-   | .0<br>-   | .0<br>-   | .0<br>-   | .0<br>-   | .0<br>-   | .0<br>-   | .0<br>-                      | .0<br>-    |
| Trabajadores en otros<br>servicios                  | M<br>N                            | 2.7<br>6  | 3.0<br>1  | 4.0<br>6  | 3.5<br>4  | 4.0<br>2  | 5.8<br>5  | 4.6<br>8  | 8.3<br>4  | 7.0<br>3  | 4.9<br>12                    | 4.8<br>51  |
| Obreros especializa-<br>dos no agrícolas            | M<br>N                            | 5.3<br>8  | 2.3<br>4  | 3.0<br>5  | 4.1<br>7  | 5.2<br>13 | 5.0<br>13 | 6.0<br>11 | 5.8<br>14 | 8.2<br>14 | 6.7<br>28                    | 5.8<br>117 |
| Obreros no especializa-<br>dos                      | M<br>N                            | .0<br>-   | .0<br>-   | 5.0<br>1  | .0<br>-   | 4.7<br>3  | 6.3<br>4  | .0<br>-   | .0<br>-   | .0<br>-   | .0<br>-                      | 5.5<br>8   |
| S-TOTAL   | M<br>N                            | 3.6<br>26 | 3.3<br>22 | 4.0<br>25 | 4.1<br>35 | 4.6<br>55 | 5.4<br>59 | 6.6<br>52 | 6.1<br>53 | 6.9<br>58 | 5.8<br>120                   | 5.5<br>505 |
| N.S. ocupación                                      | M<br>N                            | 2.0<br>1  | .0<br>-   | .0<br>-   | .0<br>-   | .0<br>-   | .0<br>-   | .0<br>-   | 7.0<br>1  | .0<br>-   | 2.0<br>1                     | 3.7<br>3   |
| TOTAL   | M<br>N                            | 3.8<br>27 | 3.3<br>22 | 4.0<br>25 | 4.1<br>35 | 4.6<br>55 | 5.4<br>59 | 6.6<br>52 | 6.1<br>54 | 6.9<br>58 | 5.8<br>121                   | 5.5<br>508 |
| N.S. No. hijos deseados                             |                                   | 1         | -         | -         | 1         | 3         | 3         | 3         | 3         | 2         | 3                            | 19         |

(Concluye)

CUADRO 3.4.1  
 PORCENTAJE DE MUJERES "FERTILES" ACTUALMENTE UNIDAS NO EMBARAZADAS QUE NO DESEAN MAS HIJOS SEGUN NUMERO DE  
 HIJOS VARONES ACTUALMENTE VIVOS, HIJAS ACTUALMENTE VIVAS Y EDAD ACTUAL

| GRUPOS DE EDAD                     | VARONES ACTUALMENTE VIVOS |               |             |             |             |             |               |  |  |  | TOTAL | N. S.<br>Deseo<br>por más<br>hijos |
|------------------------------------|---------------------------|---------------|-------------|-------------|-------------|-------------|---------------|--|--|--|-------|------------------------------------|
|                                    | 0                         | 1             | 2           | 3           | 4           | 5+          |               |  |  |  |       |                                    |
| TOTAL                              |                           |               |             |             |             |             |               |  |  |  |       |                                    |
| HIJAS VIVAS                        |                           |               |             |             |             |             |               |  |  |  |       |                                    |
| 0                                  | P<br>9.8<br>N<br>235      | 8.5<br>248    | 37.5<br>176 | 49.3<br>75  | 55.2<br>29  | 81.0<br>21  | 23.0<br>784   |  |  |  |       |                                    |
| 1                                  | P<br>10.4<br>N<br>240     | 41.3<br>339   | 61.5<br>239 | 68.8<br>128 | 82.5<br>80  | 87.5<br>56  | 47.6<br>1,082 |  |  |  |       |                                    |
| 2                                  | P<br>32.4<br>N<br>139     | 47.8<br>224   | 75.1<br>201 | 78.5<br>135 | 83.3<br>72  | 85.9<br>92  | 63.5<br>863   |  |  |  |       |                                    |
| 3                                  | P<br>47.8<br>N<br>69      | 63.9<br>147   | 69.2<br>156 | 75.0<br>112 | 83.1<br>71  | 82.3<br>79  | 69.9<br>634   |  |  |  |       |                                    |
| 4                                  | P<br>55.6<br>N<br>27      | 78.2<br>55    | 81.5<br>81  | 89.2<br>74  | 90.6<br>53  | 91.9<br>62  | 83.8<br>352   |  |  |  |       |                                    |
| 5+                                 | P<br>80.0<br>N<br>20      | 85.4<br>48    | 82.4<br>74  | 95.1<br>81  | 93.5<br>62  | 90.6<br>64  | 89.1<br>349   |  |  |  |       |                                    |
| TOTAL                              | P<br>21.5<br>N<br>730     | 42.0<br>1,061 | 64.6<br>927 | 75.7<br>605 | 83.7<br>367 | 86.9<br>374 | 56.4<br>4,064 |  |  |  |       |                                    |
| N. S. deseo por más hijos<br>15-24 | 10                        | 9             | 6           | 7           | 5           | 6           | 43            |  |  |  |       |                                    |
| HIJAS VIVAS                        |                           |               |             |             |             |             |               |  |  |  |       |                                    |
| 0                                  | P<br>5.3<br>N<br>151      | 6.5<br>170    | 29.5<br>78  | 37.5<br>24  | 60.0<br>5   | 100.0<br>1  | 12.8<br>429   |  |  |  |       |                                    |
| 1                                  | P<br>7.2<br>N<br>167      | 34.7<br>150   | 34.1<br>61  | 44.4<br>9   | 100.0<br>3  | 100.0<br>1  | 26.9<br>391   |  |  |  |       |                                    |
| 2                                  | P<br>28.4<br>N<br>74      | 34.3<br>70    | 66.7<br>27  | 75.0<br>4   | 100.0<br>2  | .0          | 38.4<br>177   |  |  |  |       |                                    |
| 3                                  | P<br>43.5<br>N<br>23      | 60.9<br>23    | 66.7<br>6   | 100.0<br>2  | .0          | .0          | 55.6<br>54    |  |  |  |       |                                    |
| 4                                  | P<br>50.0<br>N<br>2       | 100.0<br>1    | 100.0<br>1  | .0          | .0          | .0          | 75.0<br>4     |  |  |  |       |                                    |
| 5+                                 | P<br>.0<br>N<br>-         | .0<br>-       | .0<br>-     | .0<br>-     | .0<br>-     | .0<br>-     | .0<br>-       |  |  |  |       |                                    |
| TOTAL                              | P<br>12.5<br>N<br>417     | 24.6<br>414   | 45.7<br>173 | 46.2<br>39  | 80.0<br>10  | 100.0<br>2  | 24.7<br>1,055 |  |  |  |       |                                    |
| N. S. deseo por más hijos          | 6                         | 3             | 1           | -           | -           | -           | 10            |  |  |  |       |                                    |

(Continúa)

CUADRO 3.4.1  
 PORCENTAJE DE MUJERES "FERTILES" ACTUALMENTE UNIDAS NO EMBARAZADAS QUE NO DESEAN MAS HIJOS  
 SEGUN NUMERO DE HIJOS VARONES ACTUALMENTE VIVOS, HIJAS ACTUALMENTE VIVAS Y EDAD ACTUAL

| GRUPOS DE EDAD           | VARONES ACTUALMENTE VIVOS |           |           |            |            |            | TOTAL      | N.S.<br>Deseo<br>por más<br>hijos |
|--------------------------|---------------------------|-----------|-----------|------------|------------|------------|------------|-----------------------------------|
|                          | 0                         | 1         | 2         | 3          | 4          | 5+         |            |                                   |
| 25-34                    |                           |           |           |            |            |            |            |                                   |
| HIJAS VIVAS              |                           |           |           |            |            |            |            |                                   |
| 0                        | P<br>7.1                  | P<br>9.4  | P<br>44.2 | P<br>51.3  | P<br>58.8  | P<br>77.8  | P<br>30.9  | -                                 |
|                          | N<br>56                   | N<br>64   | N<br>77   | N<br>39    | N<br>17    | N<br>9     | N<br>262   | -                                 |
| 1                        | P<br>12.7                 | P<br>43.5 | P<br>59.8 | P<br>67.9  | P<br>84.1  | P<br>87.5  | P<br>53.8  | -                                 |
|                          | N<br>55                   | N<br>154  | N<br>127  | N<br>84    | N<br>44    | N<br>16    | N<br>480   | 3                                 |
| 2                        | P<br>34.0                 | P<br>48.3 | P<br>74.2 | P<br>74.0  | P<br>78.1  | P<br>84.8  | P<br>63.3  | -                                 |
|                          | N<br>53                   | N<br>116  | N<br>124  | N<br>73    | N<br>32    | N<br>33    | N<br>431   | 4                                 |
| 3                        | P<br>45.2                 | P<br>63.7 | P<br>69.6 | P<br>69.2  | P<br>75.0  | P<br>75.0  | P<br>65.2  | -                                 |
|                          | N<br>42                   | N<br>91   | N<br>92   | N<br>52    | N<br>20    | N<br>16    | N<br>313   | 6                                 |
| 4                        | P<br>47.1                 | P<br>73.0 | P<br>79.5 | P<br>83.3  | P<br>100.0 | P<br>71.4  | P<br>75.9  | -                                 |
|                          | N<br>17                   | N<br>37   | N<br>39   | N<br>24    | N<br>13    | N<br>7     | N<br>137   | 1                                 |
| 5+                       | P<br>75.0                 | P<br>83.3 | P<br>78.9 | P<br>100.0 | P<br>100.0 | P<br>100.0 | P<br>85.7  | -                                 |
|                          | N<br>8                    | N<br>18   | N<br>19   | N<br>9     | N<br>5     | N<br>4     | N<br>63    | -                                 |
| TOTAL                    | P<br>26.8                 | P<br>47.7 | P<br>65.3 | P<br>69.8  | P<br>80.2  | P<br>82.4  | P<br>57.8  | -                                 |
|                          | N<br>231                  | N<br>480  | N<br>478  | N<br>281   | N<br>131   | N<br>85    | N<br>1,686 | -                                 |
| N.S. deseo por más hijos | 2                         | 3         | 3         | 4          | 2          | -          | 14         | -                                 |
| 35-44                    |                           |           |           |            |            |            |            |                                   |
| HIJAS VIVAS              |                           |           |           |            |            |            |            |                                   |
| 0                        | P<br>41.7                 | P<br>27.3 | P<br>36.8 | P<br>63.6  | P<br>53.3  | P<br>80.0  | P<br>45.7  | -                                 |
|                          | N<br>24                   | N<br>11   | N<br>19   | N<br>11    | N<br>6     | N<br>10    | N<br>81    | 2                                 |
| 1                        | P<br>26.7                 | P<br>62.5 | P<br>71.4 | P<br>72.4  | P<br>77.8  | P<br>89.2  | P<br>70.9  | -                                 |
|                          | N<br>15                   | N<br>32   | N<br>42   | N<br>29    | N<br>27    | N<br>37    | N<br>182   | 8                                 |
| 2                        | P<br>50.0                 | P<br>71.4 | P<br>84.4 | P<br>84.0  | P<br>86.1  | P<br>88.0  | P<br>81.6  | -                                 |
|                          | N<br>12                   | N<br>35   | N<br>45   | N<br>50    | N<br>36    | N<br>50    | N<br>228   | 1                                 |
| 3                        | P<br>100.0                | P<br>63.0 | P<br>68.1 | P<br>75.5  | P<br>86.4  | P<br>82.6  | P<br>76.5  | -                                 |
|                          | N<br>4                    | N<br>27   | N<br>47   | N<br>49    | N<br>44    | N<br>48    | N<br>217   | 3                                 |
| 4                        | P<br>71.4                 | P<br>85.7 | P<br>83.3 | P<br>93.5  | P<br>85.7  | P<br>95.7  | P<br>89.2  | -                                 |
|                          | N<br>7                    | N<br>14   | N<br>36   | N<br>46    | N<br>35    | N<br>47    | N<br>185   | 3                                 |
| 5+                       | P<br>81.8                 | P<br>88.0 | P<br>88.4 | P<br>93.8  | P<br>91.1  | P<br>92.3  | P<br>90.8  | -                                 |
|                          | N<br>11                   | N<br>25   | N<br>43   | N<br>64    | N<br>45    | N<br>52    | N<br>240   | 2                                 |
| TOTAL                    | P<br>52.1                 | P<br>68.8 | P<br>75.4 | P<br>84.3  | P<br>84.5  | P<br>89.3  | P<br>79.5  | -                                 |
|                          | N<br>73                   | N<br>144  | N<br>232  | N<br>249   | N<br>193   | N<br>242   | N<br>1,133 | -                                 |
| N.S. deseo por más hijos | 2                         | 3         | 2         | 3          | 3          | 6          | 19         | -                                 |

(Continúa)





CUADRO 3.4.2  
 PORCENTAJE DE MUJERES "FERTILES" ACTUALMENTE UNIDAS NO EMBARAZADAS QUE NO DESEAN MAS HIJOS  
 SEGUN NUMERO DE HIJOS VARONES ACTUALMENTE VIVOS, HIJAS ACTUALMENTE VIVAS Y AÑOS TRANSCURRI-  
 DOS DESDE LA PRIMERA UNION

| AÑOS TRANSCURRIDOS<br>DESDE LA 1a. UNION | VARONES ACTUALMENTE VIVOS |      |       |      |      |      | TOTAL | N.S.<br>Deseo<br>por más<br>hijos |
|--|---------------------------|------|-------|------|------|------|-------|-----------------------------------|
|  | 0                         | 1    | 2     | 3    | 4    | 5+   |       |                                   |
| TOTAL                                    |                           |      |       |      |      |      |       |                                   |
| HIJAS ACTUALMENTE VIVAS                  |                           |      |       |      |      |      |       |                                   |
| 0  | P                         | 9.8  | 8.5   | 37.5 | 49.3 | 55.2 | 81.0  | 23.0                              |
|  | N                         | 235  | 248   | 176  | 75   | 29   | 21    | 784                               |
| 1  | P                         | 10.4 | 41.3  | 61.5 | 68.8 | 82.5 | 87.5  | 47.6                              |
|  | N                         | 240  | 339   | 239  | 128  | 80   | 56    | 1,082                             |
| 2  | P                         | 32.4 | 47.8  | 75.1 | 78.5 | 83.3 | 85.9  | 63.5                              |
|  | N                         | 139  | 224   | 201  | 135  | 72   | 92    | 863                               |
| 3  | P                         | 47.8 | 63.9  | 69.2 | 75.0 | 83.1 | 82.3  | 69.9                              |
|  | N                         | 69   | 147   | 156  | 112  | 71   | 79    | 634                               |
| 4  | P                         | 55.6 | 78.2  | 81.5 | 89.2 | 90.6 | 91.9  | 83.8                              |
|  | N                         | 27   | 55    | 81   | 74   | 53   | 62    | 352                               |
| 5+                                       | P                         | 80.0 | 85.4  | 82.4 | 95.1 | 93.5 | 90.6  | 89.1                              |
|  | N                         | 20   | 48    | 74   | 81   | 62   | 64    | 349                               |
| TOTAL                                    | P                         | 21.5 | 42.0  | 64.6 | 75.7 | 83.7 | 86.9  | 56.6                              |
|  | N                         | 730  | 1,061 | 927  | 605  | 367  | 374   | 4,064                             |
| N.S. deseo por más hijos                 |                           | 10   | 9     | 6    | 7    | 5    | 6     | 43                                |

(Continúa)

CUADRO 3.4.2  
 PORCENTAJE DE MUJERES "FERTILES" ACTUALMENTE UNIDAS NO EMBARAZADAS QUE NO DESEAN MAS HIJOS  
 SEGUN NUMERO DE HIJOS VARONES ACTUALMENTE VIVOS, HIJAS ACTUALMENTE VIVAS Y AÑOS TRANSCURRI-  
 DOS DESDE LA PRIMERA UNION

| AÑOS TRANSCURRIDOS<br>DESDE LA 1a. UNION | VARONES ACTUALMENTE VIVOS |             |             |           |            |            | TOTAL       | N. S.<br>Deseo<br>por más<br>hijos |
|--|---------------------------|-------------|-------------|-----------|------------|------------|-------------|------------------------------------|
|  | 0                         | 1           | 2           | 3         | 4          | 5+         |             |                                    |
| - 5 Años                                 |                           |             |             |           |            |            |             |                                    |
| HIJAS ACTUALMENTE VIVAS                  |                           |             |             |           |            |            |             |                                    |
| 0 P                                      | 5.4                       | 5.5         | 32.9        | 40.0      | .0         | .0         | 10.3        | -                                  |
| N  | 186                       | 200         | 76          | 5         | -          | -          | 467         | 4                                  |
| 1 P                                      | 7.5                       | 38.0        | 48.3        | 100.0     | 100.0      | .0         | 23.3        | -                                  |
| N  | 187                       | 142         | 29          | 1         | 1          | -          | 360         | 5                                  |
| 2 P                                      | 32.0                      | 37.1        | .0          | .0        | .0         | .0         | 33.6        | -                                  |
| N  | 75                        | 35          | -           | -         | -          | -          | 110         | 1                                  |
| 3 P                                      | 50.0                      | 33.3        | 100.0       | .0        | .0         | 100.0      | 53.8        | -                                  |
| N  | 8                         | 3           | 1           | -         | -          | 1          | 13          | -                                  |
| 4 P                                      | 100.0                     | .0          | .0          | .0        | .0         | .0         | 100.0       | -                                  |
| N  | 1                         | -           | -           | -         | -          | -          | 1           | -                                  |
| 5+ P                                     | .0                        | .0          | .0          | .0        | .0         | .0         | .0          | -                                  |
| N  | -                         | -           | -           | -         | -          | -          | -           | -                                  |
| TOTAL                                    | 11.6<br>457               | 20.8<br>380 | 37.7<br>106 | 50.0<br>6 | 100.0<br>1 | 100.0<br>1 | 18.6<br>951 | -                                  |
| N. S. deseo por más hijos                | 6                         | 3           | 1           | -         | -          | -          | 10          | -                                  |

(Continúa)

CUADRO 3.4.2  
 PORCENTAJE DE MUJERES "FERTILES" ACTUALMENTE UNIDAS NO EMBARAZADAS QUE NO DESEAN MAS HIJOS SEGUN NUMERO DE HIJOS VARONES ACTUALMENTE VIVOS, HIJAS ACTUALMENTE VIVAS Y AÑOS TRANSCURRIDOS DESDE LA PRIMERA UNION

| AÑOS TRANSCURRIDOS DESDE LA 1a. UNION | VARONES ACTUALMENTE VIVOS |      |      |      |       |       | TOTAL | N. S. Deseo por más hijos |
|---------------------------------------|---------------------------|------|------|------|-------|-------|-------|---------------------------|
|                                       | 0                         | 1    | 2    | 3    | 4     | 5+    |       |                           |
| 5-9 Años                              | 0                         | 1    | 2    | 3    | 4     | 5+    |       |                           |
|                                       |                           |      |      |      |       |       |       |                           |
| HIJAS ACTUALMENTE VIVAS               | 0                         | 1    | 2    | 3    | 4     | 5+    |       |                           |
|                                       |                           |      |      |      |       |       |       |                           |
| 0                                     | P                         | 13.6 | 9.7  | 43.3 | 45.5  | 61.5  | 100.0 | 35.7                      |
|                                       | N                         | 22   | 31   | 60   | 44    | 13    | 1     | 171                       |
| 1                                     | P                         | 5.6  | 39.3 | 57.0 | 60.5  | 75.0  | 100.0 | 45.6                      |
|                                       | N                         | 36   | 150  | 107  | 38    | 16    | 2     | 349                       |
| 2                                     | P                         | 25.6 | 41.6 | 70.4 | 66.7  | 80.0  | .0    | 49.0                      |
|                                       | N                         | 43   | 113  | 71   | 12    | 5     | 1     | 245                       |
| 3                                     | P                         | 43.5 | 61.1 | 60.9 | 100.0 | 100.0 | .0    | 55.1                      |
|                                       | N                         | 46   | 54   | 23   | 2     | 1     | 1     | 127                       |
| 4                                     | P                         | 44.4 | 63.6 | 71.4 | 100.0 | .0    | .0    | 60.7                      |
|                                       | N                         | 9    | 11   | 7    | 1     | -     | -     | 28                        |
| 5+                                    | P                         | .0   | .0   | .0   | .0    | .0    | .0    | .0                        |
|                                       | N                         | -    | -    | -    | -     | -     | -     | -                         |
| TOTAL                                 | P                         | 25.6 | 41.5 | 58.2 | 55.7  | 71.4  | 60.0  | 46.4                      |
|                                       | N                         | 156  | 359  | 268  | 97    | 35    | 5     | 920                       |

N. S. deseo por más hijos - 5

(Continúa)

CUADRO 3.4.2  
 PORCENTAJE DE MUJERES "FERTILES" ACTUALMENTE UNIDAS NO EMBARAZADAS QUE NO DESEAN MAS HIJOS  
 SEGUN NUMERO DE HIJOS VARONES ACTUALMENTE VIVOS, HIJAS ACTUALMENTE VIVAS Y AÑOS TRANSCURRI  
 DOS DESDE LA PRIMERA UNION

| AÑOS TRANSCURRIDOS<br>DESDE LA 1a. UNION | VARONES ACTUALMENTE VIVOS |           |           |            |            |            | TOTAL      | N. S.<br>Deseo<br>por más<br>hijos |
|--|---------------------------|-----------|-----------|------------|------------|------------|------------|------------------------------------|
|  | 0                         | 1         | 2         | 3          | 4          | 5+         |            |                                    |
| 10-19 Años                               |                           |           |           |            |            |            |            |                                    |
| HIJAS ACTUALMENTE VIVAS                  |                           |           |           |            |            |            |            |                                    |
| 0  | P<br>26.3                 | P<br>36.4 | P<br>38.2 | P<br>52.4  | P<br>57.1  | P<br>81.3  | P<br>47.0  | -                                  |
|  | N<br>19                   | N<br>11   | N<br>34   | N<br>21    | N<br>14    | N<br>16    | N<br>115   | 2                                  |
| 1  | P<br>45.5                 | P<br>61.5 | P<br>66.7 | P<br>69.9  | P<br>87.0  | P<br>93.9  | P<br>72.3  | -                                  |
|  | N<br>11                   | N<br>39   | N<br>87   | N<br>73    | N<br>46    | N<br>33    | N<br>289   | 6                                  |
| 2  | P<br>45.0                 | P<br>61.9 | P<br>77.9 | P<br>79.8  | P<br>83.3  | P<br>91.1  | P<br>76.2  | -                                  |
|  | N<br>20                   | N<br>63   | N<br>113  | N<br>94    | N<br>48    | N<br>45    | N<br>383   | 4                                  |
| 3  | P<br>60.0                 | P<br>61.1 | P<br>71.4 | P<br>72.1  | P<br>75.5  | P<br>80.0  | P<br>69.7  | -                                  |
|  | N<br>15                   | N<br>72   | N<br>105  | N<br>86    | N<br>34    | N<br>25    | N<br>337   | 6                                  |
| 4  | P<br>53.8                 | P<br>79.4 | P<br>81.1 | P<br>86.4  | P<br>83.3  | P<br>80.0  | P<br>80.3  | -                                  |
|  | N<br>13                   | N<br>34   | N<br>53   | N<br>44    | N<br>24    | N<br>10    | N<br>178   | -                                  |
| 5+                                       | P<br>78.6                 | P<br>86.7 | P<br>81.1 | P<br>100.0 | P<br>100.0 | P<br>100.0 | P<br>89.6  | -                                  |
|  | N<br>14                   | N<br>30   | N<br>37   | N<br>27    | N<br>15    | N<br>11    | N<br>134   | 2                                  |
| TOTAL                                    | P<br>50.0                 | P<br>65.9 | P<br>71.6 | P<br>76.5  | P<br>81.8  | P<br>88.6  | P<br>73.3  | -                                  |
|  | N<br>92                   | N<br>249  | N<br>429  | N<br>345   | N<br>181   | N<br>140   | N<br>1,436 | -                                  |
| N. S. deseo por más hijos                | 2                         | 3         | 4         | 6          | 2          | 3          | 20         | -                                  |

(Continúa)

CUADRO 3.4.2  
 PORCENTAJE DE MUJERES "PERTILES" ACTUALMENTE UNIDAS NO EMBARAZADAS QUE NO DESEAN MAS HIJOS  
 SEGUN NUMERO DE HIJOS VARONES ACTUALMENTE VIVOS, HIJAS ACTUALMENTE VIVAS Y AÑOS TRANSCURRI  
 DOS DESDE LA PRIMERA UNION

| AÑOS TRANSCURRIDOS<br>DESDE LA 1a. UNION | VARONES ACTUALMENTE VIVOS |       |      |      |      |      | TOTAL | N. S.<br>Deseo<br>por más<br>hijos |   |
|--|---------------------------|-------|------|------|------|------|-------|------------------------------------|---|
|  | 20 + Años                 |       |      |      |      |      |       |                                    |   |
|  | 0                         | 1     | 2    | 3    | 4    | 5+   |       |                                    |   |
| 0  | P                         | 62.5  | 50.0 | 33.3 | 80.0 | .0   | 75.0  | 54.8                               | - |
|  | N                         | 8     | 6    | 6    | 5    | 2    | 4     | 31                                 | - |
| 1.                                       | P                         | 66.7  | 37.5 | 87.5 | 81.3 | 76.5 | 76.2  | 75.0                               | - |
|  | N                         | 6     | 8    | 16   | 16   | 17   | 21    | 84                                 | 3 |
| 2  | P                         | 100.0 | 61.5 | 76.5 | 79.3 | 84.2 | 82.6  | 79.2                               | - |
|  | N                         | 1     | 13   | 17   | 29   | 19   | 46    | 125                                | - |
| 3  | P                         | .0    | 88.9 | 66.7 | 83.3 | 91.7 | 84.6  | 83.4                               | - |
|  | N                         | -     | 18   | 27   | 24   | 36   | 52    | 157                                | 2 |
| 4  | P                         | 75.0  | 90.0 | 85.7 | 93.1 | 96.6 | 94.2  | 92.4                               | - |
|  | N                         | 4     | 10   | 21   | 29   | 29   | 52    | 145                                | 3 |
| 5+                                       | P                         | 83.3  | 83.3 | 83.8 | 92.6 | 91.5 | 88.7  | 88.8                               | - |
|  | N                         | 6     | 18   | 37   | 54   | 47   | 53    | 215                                | - |
| TOTAL                                    | P                         | 72.0  | 74.0 | 77.4 | 87.3 | 88.7 | 86.4  | 83.9                               | - |
|  | N                         | 25    | 73   | 124  | 157  | 150  | 228   | 757                                | - |
| N. S. deseo por más hijos                |                           | 2     | -    | -    | -    | 3    | 3     | 8                                  | - |

(Concluye)

CUADRO 3.4.3 A  
DE LAS MUJERES "FERTILES" ACTUALMENTE UNIDAS NO EMBARAZADAS QUE DESEAN OTRO HIJO, EL PORCENTAJE QUE  
PREFIERE VARON SEGUN EL NUMERO DE HIJOS VARONES ACTUALMENTE VIVOS, HIJAS ACTUALMENTE VIVAS Y EDAD  
ACTUAL

| GRUPOS DE EDAD           | VARONES ACTUALMENTE VIVOS |       |      |       |       |      | TOTAL | N.S. deseo<br>por más hi-<br>jos |
|--------------------------|---------------------------|-------|------|-------|-------|------|-------|----------------------------------|
|                          | 0                         | 1     | 2    | 3     | 4     | 5+   |       |                                  |
| TOTAL                    |                           |       |      |       |       |      |       |                                  |
| HIJAS ACTUALMENTE VIVAS  |                           |       |      |       |       |      |       |                                  |
| 0                        | P                         | 10.2  | 6.4  | 2.6   | 7.7   | 0.0  | 16.5  | -                                |
|                          | N                         | 226   | 110  | 38    | 13    | 3    | 600   | 4                                |
| 1                        | P                         | 33.7  | 14.1 | 7.5   | 23.1  | 0.0  | 42.7  | 2                                |
|                          | N                         | 214   | 92   | 40    | 13    | 7    | 565   | -                                |
| 2                        | P                         | 72.3  | 67.5 | 38.0  | 27.6  | 16.7 | 55.9  | -                                |
|                          | N                         | 94    | 117  | 50    | 29    | 12   | 315   | -                                |
| 3                        | P                         | 71.4  | 75.0 | 54.2  | 32.1  | 25.0 | 55.0  | -                                |
|                          | N                         | 35    | 52   | 48    | 28    | 12   | 189   | 2                                |
| 4                        | P                         | 91.7  | 75.0 | 53.3  | 37.5  | 20.0 | 57.9  | -                                |
|                          | N                         | 12    | 12   | 15    | 8     | 5    | 57    | -                                |
| 5+                       | P                         | 75.0  | 42.9 | 53.8  | 100.0 | 0.0  | 44.7  | -                                |
|                          | N                         | 4     | 7    | 13    | 4     | 4    | 38    | -                                |
| TOTAL                    | P                         | 57.8  | 35.9 | 24.4  | 19.0  | 16.9 | 38.0  | -                                |
|                          | N                         | 569   | 613  | 328   | 147   | 59   | 1,764 | -                                |
| N.S. deseo por más hijos |                           | 4     | 2    | -     | -     | 1    | 8     | -                                |
| 15-24                    |                           |       |      |       |       |      |       |                                  |
| HIJAS ACTUALMENTE VIVAS  |                           |       |      |       |       |      |       |                                  |
| 0                        | P                         | 36.9  | 12.0 | 7.3   | 0.0   | 50.0 | 20.5  | -                                |
|                          | N                         | 141   | 158  | 55    | 15    | 2    | 371   | 3                                |
| 1                        | P                         | 76.6  | 34.7 | 14.3  | 0.0   | 0.0  | 54.7  | -                                |
|                          | N                         | 154   | 98   | 28    | 5     | -    | 285   | 1                                |
| 2                        | P                         | 73.6  | 76.1 | 44.4  | 0.0   | 0.0  | 71.6  | -                                |
|                          | N                         | 53    | 46   | 9     | 1     | -    | 109   | -                                |
| 3                        | P                         | 84.6  | 55.6 | 100.0 | 0.0   | 0.0  | 75.0  | -                                |
|                          | N                         | 13    | 9    | 2     | -     | -    | 24    | -                                |
| 4                        | P                         | 100.0 | 0.0  | 0.0   | 0.0   | 0.0  | 100.0 | -                                |
|                          | N                         | 1     | -    | -     | -     | -    | 1     | -                                |
| 5+                       | P                         | 0.0   | 0.0  | 0.0   | 0.0   | 0.0  | 0.0   | -                                |
|                          | N                         | -     | -    | -     | -     | -    | -     | -                                |
| TOTAL                    | P                         | 61.0  | 29.9 | 14.9  | 0.0   | 50.0 | 41.6  | -                                |
|                          | N                         | 362   | 311  | 94    | 21    | 2    | 790   | -                                |
| N.S. deseo por más hijos |                           | 3     | 1    | -     | -     | -    | 4     | -                                |

(Continúa)

CUADRO 3.4.3 A  
DE LAS MUJERES "FERTILES" ACTUALMENTE UNIDAS NO EMBARAZADAS QUE DESEAN OTRO HIJO, EL PORCENTAJE QUE  
PREFIERE VARON SEGUN EL NUMERO DE HIJOS VARONES ACTUALMENTE VIVOS, HIJAS ACTUALMENTE VIVAS Y EDAD  
ACTUAL

| GRUPOS DE EDAD                 | VARONES ACTUALMENTE VIVOS |       |       |      |       |      | TOTAL | N.S. deseo<br>por más<br>hijos |
|--------------------------------|---------------------------|-------|-------|------|-------|------|-------|--------------------------------|
|                                | 0                         | 1     | 2     | 3    | 4     | 5+   |       |                                |
| <b>25-34</b>                   |                           |       |       |      |       |      |       |                                |
| <b>HIJAS ACTUALMENTE VIVAS</b> |                           |       |       |      |       |      |       |                                |
| 0                              | P                         | 23.1  | 5.2   | 4.7  | 5.3   | .0   | 9.9   | -                              |
|                                | N                         | 52    | 58    | 43   | 19    | 7    | 181   | -                              |
| 1                              | P                         | 66.7  | 31.0  | 15.7 | 7.4   | 16.7 | 31.7  | -                              |
|                                | N                         | 48    | 87    | 51   | 27    | 6    | 221   | 1                              |
| 2                              | P                         | 68.6  | 66.7  | 43.8 | 36.8  | 28.6 | 55.1  | -                              |
|                                | N                         | 35    | 60    | 32   | 19    | 7    | 158   | -                              |
| 3                              | P                         | 63.6  | 78.1  | 60.7 | 31.3  | 40.0 | 59.8  | -                              |
|                                | N                         | 22    | 32    | 28   | 16    | 5    | 107   | 2                              |
| 4                              | P                         | 88.9  | 80.0  | 37.5 | 50.0  | .0   | 63.6  | -                              |
|                                | N                         | 9     | 10    | 8    | 4     | -    | 33    | -                              |
| 5+                             | P                         | 50.0  | .0    | 50.0 | .0    | .0   | 33.3  | -                              |
|                                | N                         | 2     | 3     | 4    | -     | -    | 9     | -                              |
| TOTAL                          | P                         | 54.2  | 41.2  | 27.7 | 20.0  | 20.0 | 37.1  | -                              |
|                                | N                         | 168   | 250   | 166  | 85    | 25   | 709   | -                              |
| N.S. deseo por más hijos       |                           |       |       |      |       |      |       |                                |
|                                |                           | 1     | 1     | -    | -     | 1    | 3     | -                              |
| <b>35-44</b>                   |                           |       |       |      |       |      |       |                                |
| <b>HIJAS ACTUALMENTE VIVAS</b> |                           |       |       |      |       |      |       |                                |
| 0                              | P                         | 21.4  | 12.5  | 8.3  | .0    | .0   | 11.6  | -                              |
|                                | N                         | 14    | 8     | 12   | 4     | 4    | 43    | 1                              |
| 1                              | P                         | 36.4  | 33.3  | 8.3  | 12.5  | 33.3 | 22.6  | -                              |
|                                | N                         | 11    | 12    | 12   | 8     | 6    | 53    | -                              |
| 2                              | P                         | 83.3  | 40.0  | 14.3 | 12.5  | .0   | 26.2  | -                              |
|                                | N                         | 6     | 10    | 7    | 8     | 5    | 42    | -                              |
| 3                              | P                         | .0    | 80.0  | 40.0 | 33.3  | 16.7 | 37.3  | -                              |
|                                | N                         | -     | 10    | 15   | 12    | 6    | 51    | -                              |
| 4                              | P                         | 100.0 | 50.0  | 66.7 | .0    | 20.0 | 45.0  | -                              |
|                                | N                         | 2     | 2     | 6    | 3     | 5    | 20    | -                              |
| 5+                             | P                         | 100.0 | 100.0 | 80.0 | 100.0 | .0   | 59.1  | -                              |
|                                | N                         | 2     | 3     | 5    | 4     | 4    | 22    | -                              |
| TOTAL                          | P                         | 45.7  | 46.7  | 29.8 | 25.6  | 13.3 | 29.9  | -                              |
|                                | N                         | 35    | 45    | 37   | 39    | 30   | 231   | -                              |
| N.S. deseo por más hijos       |                           |       |       |      |       |      |       |                                |
|                                |                           | -     | -     | -    | -     | -    | 1     | -                              |

(Continúa)





CUADRO 3. 4. 3B  
 DE LAS MUJERES "FERTILES" ACTUALMENTE UNIDAS NO EMBARAZADAS QUE DESEAN OTRO HIJO, EL PORCENTAJE  
 QUE PREFERE UNA MUJER SEGUN NUMERO DE HIJOS VARONES ACTUALMENTE VIVOS, HIJAS ACTUALMENTE VIVAS  
 Y EDAD ACTUAL

| GRUPOS DE EDAD           | VARONES ACTUALMENTE VIVOS |      |      |      |       |      |       | TOTAL | N.S. deseo<br>por más<br>hijos |
|--------------------------|---------------------------|------|------|------|-------|------|-------|-------|--------------------------------|
|                          | 0                         | 1    | 2    | 3    | 4     | 5+   |       |       |                                |
| HIJAS ACTUALMENTE VIVAS  |                           |      |      |      |       |      |       |       |                                |
| TOTAL                    |                           |      |      |      |       |      |       |       |                                |
| 0                        | P                         | 15.7 | 66.4 | 81.8 | 86.8  | 69.2 | 100.0 | 53.0  | -                              |
|                          | N                         | 210  | 226  | 110  | 38    | 13   | 3     | 600   | 4                              |
| 1                        | P                         | 7.0  | 18.1 | 60.9 | 55.0  | 53.8 | 71.4  | 25.0  | -                              |
|                          | N                         | 214  | 199  | 92   | 40    | 13   | 7     | 565   | 2                              |
| 2                        | P                         | 4.3  | 6.8  | 12.0 | 24.1  | 41.7 | 69.2  | 12.4  | -                              |
|                          | N                         | 94   | 117  | 50   | 29    | 12   | 13    | 315   | -                              |
| 3                        | P                         | 8.6  | 3.8  | 6.3  | 32.1  | 16.7 | 35.7  | 12.7  | -                              |
|                          | N                         | 35   | 52   | 48   | 28    | 12   | 14    | 189   | 2                              |
| 4                        | P                         | 8.3  | .0   | 13.3 | .0    | 60.0 | 20.0  | 12.3  | -                              |
|                          | N                         | 12   | 12   | 15   | 8     | 5    | 5     | 57    | -                              |
| 5+                       | P                         | .0   | .0   | 15.4 | .0    | .0   | 16.7  | 7.9   | -                              |
|                          | N                         | 4    | 7    | 13   | 4     | 4    | 6     | 38    | -                              |
| TOTAL                    | P                         | 9.8  | 32.0 | 48.5 | 48.3  | 44.1 | 50.0  | 30.2  | -                              |
|                          | N                         | 569  | 613  | 328  | 147   | 59   | 48    | 1,764 | -                              |
| N.S. deseo por más hijos |                           | 4    | 2    | -    | -     | 1    | 1     | 8     | -                              |
| 15-24                    |                           |      |      |      |       |      |       |       |                                |
| HIJAS ACTUALMENTE VIVAS  |                           |      |      |      |       |      |       |       |                                |
| 0                        | P                         | 19.9 | 65.2 | 80.0 | 86.7  | 50.0 | .0    | 50.9  | -                              |
|                          | N                         | 141  | 158  | 55   | 15    | 2    | -     | 371   | 3                              |
| 1                        | P                         | 5.2  | 16.3 | 57.1 | 60.0  | .0   | .0    | 15.1  | -                              |
|                          | N                         | 154  | 98   | 28   | 5     | -    | -     | 285   | 1                              |
| 2                        | P                         | 5.7  | 2.2  | .0   | 100.0 | .0   | .0    | 4.6   | -                              |
|                          | N                         | 53   | 46   | 9    | 1     | -    | -     | 109   | -                              |
| 3                        | P                         | 7.7  | 11.1 | .0   | .0    | .0   | .0    | 8.3   | -                              |
|                          | N                         | 13   | 9    | 2    | -     | -    | -     | 24    | -                              |
| 4                        | P                         | .0   | .0   | .0   | .0    | .0   | .0    | .0    | -                              |
|                          | N                         | 1    | -    | -    | -     | -    | -     | 1     | -                              |
| 5+                       | P                         | .0   | .0   | .0   | .0    | .0   | .0    | .0    | -                              |
|                          | N                         | -    | -    | -    | -     | -    | -     | -     | -                              |
| TOTAL                    | P                         | 17.1 | 20.0 | 35.1 | 38.5  | 46.7 | 48.0  | 32.9  | -                              |
|                          | N                         | 35   | 45   | 57   | 39    | 30   | 25    | 231   | -                              |
| N.S. deseo por más hijos |                           | -    | -    | -    | -     | -    | 1     | 1     | -                              |

(Continúa)

CUADRO 3. 4. 3 B  
DE LAS MUJERES "FERTILES" ACTUALMENTE UNIDAS NO EMBARAZADAS QUE DESEAN OTRO HIJO, EL PORCENTAJE  
QUE PREFIERE UNA MUJER SEGUN NUMERO DE HIJOS VARONES ACTUALMENTE VIVOS, HIJAS ACTUALMENTE VIVAS  
Y EDAD ACTUAL

| GRUPOS DE EDAD           |   | VARONES ACTUALMENTE VIVOS |      |      |       |      |       | TOTAL | N.S. deseo<br>por más<br>hijos |
|--------------------------|---|---------------------------|------|------|-------|------|-------|-------|--------------------------------|
|                          |   | 0                         | 1    | 2    | 3     | 4    | 5+    |       |                                |
| 25-34                    |   |                           |      |      |       |      |       |       |                                |
| HIJAS ACTUALMENTE VIVAS  |   |                           |      |      |       |      |       |       |                                |
| 0                        | P | 5.8                       | 72.4 | 86.0 | 84.2  | 71.4 | 100.0 | 58.0  | -                              |
|                          | N | 52                        | 58   | 43   | 19    | 7    | 2     | 181   | -                              |
| 1                        | P | 6.3                       | 20.7 | 62.7 | 51.9  | 50.0 | 100.0 | 32.6  | -                              |
|                          | N | 48                        | 87   | 51   | 27    | 6    | 2     | 221   | 1                              |
| 2                        | P | 2.9                       | 8.3  | 12.5 | 21.1  | 14.3 | 80.0  | 12.0  | -                              |
|                          | N | 35                        | 60   | 32   | 19    | 7    | 5     | 158   | -                              |
| 3                        | P | 9.1                       | .0   | 10.7 | 31.3  | 20.0 | .0    | 10.3  | -                              |
|                          | N | 22                        | 32   | 28   | 16    | 5    | 4     | 107   | 2                              |
| 4                        | P | 11.1                      | .0   | .0   | .0    | .0   | 50.0  | 6.1   | -                              |
|                          | N | 9                         | 10   | 8    | 4     | -    | 2     | 33    | -                              |
| 5+                       | P | .0                        | .0   | .0   | .0    | .0   | .0    | .0    | -                              |
|                          | N | 2                         | 3    | 4    | -     | -    | -     | 9     | -                              |
| TOTAL                    | P | 6.0                       | 26.0 | 45.8 | 45.9  | 40.0 | 60.0  | 29.5  | -                              |
|                          | N | 168                       | 250  | 166  | 85    | 25   | 15    | 709   | -                              |
| N.S. deseo por más hijos |   | 1                         | 1    | -    | -     | 1    | -     | 3     | -                              |
| 35-44                    |   |                           |      |      |       |      |       |       |                                |
| HIJAS ACTUALMENTE VIVAS  |   |                           |      |      |       |      |       |       |                                |
| 0                        | P | 14.3                      | 50.0 | 75.0 | 100.0 | 75.0 | 100.0 | 53.5  | -                              |
|                          | N | 14                        | 8    | 12   | 4     | 4    | 1     | 43    | 1                              |
| 1                        | P | 36.4                      | 16.7 | 58.3 | 62.5  | 50.0 | 75.0  | 45.3  | -                              |
|                          | N | 11                        | 12   | 12   | 8     | 6    | 4     | 53    | -                              |
| 2                        | P | .0                        | 20.0 | 14.3 | 25.0  | 80.0 | 66.7  | 31.0  | -                              |
|                          | N | 6                         | 10   | 7    | 8     | 5    | 6     | 42    | -                              |
| 3                        | P | .0                        | 10.0 | .0   | 33.3  | 16.7 | 50.0  | 19.6  | -                              |
|                          | N | -                         | 10   | 15   | 12    | 6    | 8     | 51    | -                              |
| 4                        | P | .0                        | .0   | 33.3 | .0    | 60.0 | .0    | 25.0  | -                              |
|                          | N | 2                         | 2    | 6    | 3     | 5    | 2     | 20    | -                              |
| 5+                       | P | .0                        | .0   | 20.0 | .0    | .0   | .0    | 4.5   | -                              |
|                          | N | 2                         | 3    | 5    | 4     | 4    | 4     | 22    | -                              |
| TOTAL                    | P | 11.0                      | 38.9 | 63.8 | 81.0  | 50.0 | .0    | 30.3  | -                              |
|                          | N | 362                       | 311  | 94   | 21    | 2    | -     | 790   | -                              |
| N.S. deseo por más hijos |   | 3                         | 1    | -    | -     | -    | -     | 4     | -                              |

(Continúa)

CUADRO 3.4.3 B  
 DE LAS MUJERES "FERTILES" ACTUALMENTE UNIDAS NO EMBARAZADAS QUE DESEAN OTRO HIJO, EL PORCENTAJE QUE PREFIERE  
 RE UNA MUJER SEGUN NUMERO DE HIJOS VARONES ACTUALMENTE VIVOS, HIJAS ACTUALMENTE VIVAS Y EDAD ACTUAL

| GRUPOS DE EDAD          | VARONES ACTUALMENTE VIVOS |      |       |    |       |      | TOTAL      | N.S. deseo<br>por más<br>hijos |
|-------------------------|---------------------------|------|-------|----|-------|------|------------|--------------------------------|
|                         | 0                         | 1    | 2     | 3  | 4     | 5+   |            |                                |
| 45-49                   |                           |      |       |    |       |      |            |                                |
| HIJAS ACTUALMENTE VIVAS | 0                         | 1    | 2     | 3  | 4     | 5+   |            |                                |
|                         | P                         | 50.0 | .0    | .0 | .0    | .0   | 20.0       | -                              |
| N                       | 3                         | 2    | -     | -  | -     | 5    | -          |                                |
| 1                       | 1                         | 2    | 100.0 | .0 | 100.0 | .0   | 33.3       |                                |
| P                       | .0                        | .0   | 1     | -  | 1     | 1    | -          |                                |
| N                       | 1                         | 2    | 1     | -  | 1     | 1    | 6          |                                |
| 2                       | 1                         | 1    | 50.0  | .0 | .0    | 50.0 | 33.3       |                                |
| P                       | .0                        | .0   | 2     | 1  | -     | 2    | -          |                                |
| N                       | -                         | 1    | 2     | 1  | -     | 2    | 6          |                                |
| 3                       | 1                         | 1    | .0    | .0 | .0    | 50.0 | 14.3       |                                |
| P                       | .0                        | .0   | 3     | -  | 1     | 2    | -          |                                |
| N                       | -                         | 1    | 3     | -  | 1     | 2    | 7          |                                |
| 4                       | 1                         | 1    | .0    | .0 | .0    | .0   | .0         |                                |
| P                       | .0                        | .0   | 1     | 1  | -     | 1    | -          |                                |
| N                       | -                         | -    | 1     | 1  | -     | 1    | 3          |                                |
| 5+                      | 1                         | 1    | 25.0  | .0 | .0    | 50.0 | 28.6       |                                |
| P                       | .0                        | .0   | 4     | -  | -     | 2    | -          |                                |
| N                       | -                         | 1    | 4     | -  | -     | 2    | 7          |                                |
| TOTAL                   | 4                         | 14.3 | 27.3  | .0 | 50.0  | 37.5 | 23.5       |                                |
| P                       | .0                        | 7    | 11    | 2  | 2     | 8    | 34         |                                |
| N                       | -                         | -    | -     | -  | -     | -    | (Concluye) |                                |

CUADRO 3.4.4 A  
 DE LAS MUJERES "FERTILES" ACTUALMENTE UNIDAS NO EMBARAZADAS QUE DESEAN OTRO HIJO, EL PORCENTAJE QUE PREFIERE VARON SEGUN NUMERO DE HIJOS VARONES ACTUALMENTE VIVOS, HIJAS ACTUALMENTE VIVAS Y AÑOS TRANSCURRIDOS DESDE LA PRIMERA UNION

| AÑOS TRANSCURRIDOS DESDE LA 1a. UNION | VARONES ACTUALMENTE VIVOS |      |      |      |       |      | TOTAL | N.S. deseo por más hijos |   |
|---------------------------------------|---------------------------|------|------|------|-------|------|-------|--------------------------|---|
|                                       | 0                         | 1    | 2    | 3    | 4     | 5+   |       |                          |   |
| TOTAL                                 |                           |      |      |      |       |      |       |                          |   |
| HIJAS ACTUALMENTE VIVAS               |                           |      |      |      |       |      |       |                          |   |
| 0                                     | P                         | 31.9 | 10.2 | 6.4  | 2.6   | 7.7  | .0    | 16.5                     | - |
|                                       | N                         | 210  | 226  | 110  | 38    | 13   | 3     | 600                      | 4 |
| 1                                     | P                         | 72.4 | 33.7 | 14.1 | 7.5   | 23.1 | .0    | 42.7                     | - |
|                                       | N                         | 214  | 199  | 92   | 40    | 13   | 7     | 565                      | 2 |
| 2                                     | P                         | 72.3 | 67.5 | 38.0 | 27.6  | 16.7 | .0    | 55.9                     | - |
|                                       | N                         | 94   | 117  | 50   | 29    | 12   | 13    | 315                      | - |
| 3                                     | P                         | 71.4 | 75.0 | 54.2 | 32.1  | 25.0 | 14.3  | 55.0                     | - |
|                                       | N                         | 35   | 52   | 48   | 28    | 12   | 14    | 189                      | 2 |
| 4                                     | P                         | 91.7 | 75.0 | 53.3 | 37.5  | 20.0 | 20.0  | 57.9                     | - |
|                                       | N                         | 12   | 12   | 15   | 8     | 5    | 5     | 57                       | - |
| 5+                                    | P                         | 75.0 | 42.9 | 53.8 | 100.0 | .0   | .0    | 44.7                     | - |
|                                       | N                         | 4    | 7    | 13   | 4     | 4    | 6     | 38                       | - |
| TOTAL                                 | P                         | 57.8 | 35.9 | 24.4 | 19.0  | 16.9 | 6.3   | 38.0                     | - |
|                                       | N                         | 569  | 613  | 328  | 147   | 59   | 48    | 1,764                    | - |
| N.S. deseo por más hijos              |                           | 4    | 2    | -    | -     | 1    | 1     | 8                        | - |

(Continúa)

CUADRO 3.4.4 A  
 DE LAS MUJERES "FERTILES" ACTUALMENTE UNIDAS NO EMBARAZADAS QUE DESEAN OTRO HIJO, EL PORCENTAJE QUE PREFIERE VARON SEGUN NUMERO DE HIJOS VARONES ACTUALMENTE VIVOS, HIJAS ACTUALMENTE VIVAS Y AÑOS TRANSCURRIDOS DESDE LA PRIMERA UNION

| AÑOS TRANSCURRIDOS DESDE LA 1a. UNION | VARONES ACTUALMENTE VIVOS |      |       |      |    |    | TOTAL | N.S. deseo por más hijos |
|---------------------------------------|---------------------------|------|-------|------|----|----|-------|--------------------------|
|                                       | 0                         | 1    | 2     | 3    | 4  | 5+ |       |                          |
| - 5 Años                              | 0 P                       | 32.8 | 10.1  | 5.9  | .0 | .0 | .0    | 19.0                     |
|                                       | N                         | 174  | 188   | 51   | 3  | -  | -     | 416                      |
| 1                                     | P                         | 79.1 | 34.1  | 13.3 | .0 | .0 | .0    | 61.1                     |
|                                       | N                         | 172  | 88    | 15   | -  | -  | -     | 275                      |
| 2                                     | P                         | 70.6 | 90.9  | .0   | .0 | .0 | .0    | 76.7                     |
|                                       | N                         | 51   | 22    | -    | -  | -  | -     | 73                       |
| 3                                     | P                         | 25.0 | 100.0 | .0   | .0 | .0 | .0    | 50.0                     |
|                                       | N                         | 4    | 2     | -    | -  | -  | -     | 6                        |
| 4                                     | P                         | .0   | .0    | .0   | .0 | .0 | .0    | .0                       |
|                                       | N                         | -    | -     | -    | -  | -  | -     | -                        |
| 5+                                    | P                         | .0   | .0    | .0   | .0 | .0 | .0    | .0                       |
|                                       | N                         | -    | -     | -    | -  | -  | -     | -                        |
| TOTAL                                 | P                         | 57.4 | 23.7  | 7.6  | .0 | .0 | .0    | 39.7                     |
|                                       | N                         | 401  | 300   | 66   | 3  | -  | -     | 770                      |
| N.S. deseo por más hijos              |                           | 3    | 1     | -    | -  | -  | -     | 4                        |

(Continúa)

CUADRO 3.4.4 A  
 DE LAS MUJERES "FERTILES" ACTUALMENTE UNIDAS NO EMBARAZADAS QUE DESEAN OTRO HIJO, EL PORCENTAJE QUE PREFIERE  
 RE VARON SEGUN NUMERO DE HIJOS VARONES ACTUALMENTE VIVOS, HIJAS ACTUALMENTE VIVAS Y AÑOS TRANSCURRIDOS DES-  
 DE LA PRIMERA UNION

| AÑOS TRANSCURRIDOS<br>DESDE LA 1a. UNION |   | VARONES ACTUALMENTE VIVOS |       |      |      |      |    | TOTAL | N.S. deseo<br>por más<br>hijos |
|--|---|---------------------------|-------|------|------|------|----|-------|--------------------------------|
|  |   | 0                         | 1     | 2    | 3    | 4    | 5+ |       |                                |
| 5-9 Años                                 |   |                           |       |      |      |      |    |       |                                |
| HIJAS ACTUALMENTE VIVAS                  |   |                           |       |      |      |      |    |       |                                |
| 0  | P | 31.6                      | 14.3  | 5.9  | 4.2  | 20.0 | .0 | 12.7  | -                              |
|  | N | 19                        | 28    | 34   | 24   | 5    | -  | 110   | -                              |
| 1  | P | 52.9                      | 33.0  | 19.6 | 6.7  | 25.0 | .0 | 31.1  | -                              |
|  | N | 34                        | 91    | 46   | 15   | 4    | -  | 190   | -                              |
| 2  | P | 75.0                      | 69.7  | 42.9 | 25.0 | .0   | .0 | 64.0  | -                              |
|  | N | 32                        | 66    | 21   | 4    | 1    | 1  | 125   | -                              |
| 3  | P | 80.0                      | 75.0  | 77.8 | .0   | .0   | .0 | 76.4  | -                              |
|  | N | 25                        | 20    | 9    | -    | -    | 1  | 55    | 2                              |
| 4  | P | 80.0                      | 100.0 | .0   | .0   | .0   | .0 | 72.7  | -                              |
|  | N | 5                         | 4     | 2    | -    | -    | -  | 11    | -                              |
| 5+                                       | P | .0                        | .0    | .0   | .0   | .0   | .0 | .0    | -                              |
|  | N | -                         | -     | -    | -    | -    | -  | -     | -                              |
| TOTAL                                    | P | 62.6                      | 67.4  | 24.1 | 7.0  | 20.0 | .0 | 41.3  | -                              |
|  | N | 115                       | 209   | 112  | 43   | 10   | 2  | 491   | -                              |
| N.S. deseo por más hijos                 |   | 1                         | 1     | -    | -    | -    | -  | 2     | -                              |

(Continúa)

CUADRO 3.4.4 A  
 DE LAS MUJERES "FERTILES" ACTUALMENTE UNIDAS NO EMBARAZADAS QUE DESEAN OTRO HIJO, EL PORCENTAJE QUE PREFIERE VARON SEGUN NUMERO DE HIJOS VARONES ACTUALMENTE VIVOS, HIJAS ACTUALMENTE VIVAS Y AÑOS TRANSCURRIDOS DESDE LA PRIMERA UNION

| AÑOS TRANSCURRIDOS DESDE LA 1a. UNION | VARONES ACTUALMENTE VIVOS |       |      |      |      |      | TOTAL | N.S. deseo por más hijos |
|---------------------------------------|---------------------------|-------|------|------|------|------|-------|--------------------------|
|                                       | 0                         | 1     | 2    | 3    | 4    | 5+   |       |                          |
| 10-19 Años                            |                           |       |      |      |      |      |       |                          |
| HIJAS ACTUALMENTE VIVAS               | 0                         | 21.4  | .0   | 4.8  | .0   | .0   | 6.7   | -                        |
|                                       | P                         | 14    | 7    | 21   | 10   | 6    | 60    | 1                        |
| 1                                     | P                         | .0    | 26.7 | 6.9  | 9.1  | 40.0 | .0    | -                        |
|                                       | N                         | 6     | 15   | 29   | 22   | 5    | 79    | 1                        |
| 2                                     | P                         | 72.7  | 54.2 | 40.0 | 36.8 | 25.0 | .0    | -                        |
|                                       | N                         | 11    | 24   | 25   | 19   | 8    | 91    | -                        |
| 3                                     | P                         | 66.7  | 75.0 | 56.7 | 29.2 | 33.3 | 20.0  | -                        |
|                                       | N                         | 6     | 28   | 30   | 24   | 9    | 102   | -                        |
| 4                                     | P                         | 100.0 | 57.1 | 70.0 | 33.3 | 25.0 | .0    | -                        |
|                                       | N                         | 6     | 7    | 10   | 6    | 4    | 35    | -                        |
| 5+                                    | P                         | 66.7  | 25.0 | 57.1 | .0   | .0   | 50.0  | -                        |
|                                       | N                         | 3     | 4    | 7    | -    | -    | 14    | -                        |
| TOTAL                                 | P                         | 50.0  | 50.6 | 33.6 | 22.2 | 25.0 | 6.7   | -                        |
|                                       | N                         | 46    | 85   | 122  | 81   | 32   | 381   | -                        |
| N.S. deseo por más hijos              |                           | -     | -    | -    | -    | 1    | 1     | 2                        |

(Continúa)



CUADRO 3.4.4 A  
 DE LAS MUJERES "FERTILES" ACTUALMENTE UNIDAS NO EMBARAZADAS QUE DESEAN OTRO HIJO, EL PORCENTAJE QUE PREFIERE  
 RE VARON SEGUN NUMERO DE HIJOS VARONES ACTUALMENTE VIVOS, HIJAS ACTUALMENTE VIVAS Y AÑOS TRANSCURRIDOS DES-  
 DE LA PRIMERA UNION

| AÑOS TRANSCURRIDOS<br>DESDE LA 1a. UNION | VARONES ACTUALMENTE VIVOS |       |      |       |    |      | TOTAL | N.S. deseo<br>por más<br>hijos |
|--|---------------------------|-------|------|-------|----|------|-------|--------------------------------|
|  | 0                         | 1     | 2    | 3     | 4  | 5+   |       |                                |
| 0  | P<br>33.3                 | .0    | 25.0 | .0    | .0 | .0   | 14.3  | -                              |
|  | N<br>3                    | 3     | 4    | 1     | 2  | 1    | 14    | -                              |
| 1  | P<br>50.0                 | 60.0  | .0   | .0    | .0 | .0   | 19.0  | -                              |
|  | N<br>2                    | 5     | 2    | 3     | 4  | 5    | 21    | -                              |
| 2  | P<br>.0                   | .0    | .0   | .0    | .0 | .0   | .0    | -                              |
|  | N<br>-                    | 5     | 4    | 6     | 3  | 8    | 26    | -                              |
| 3  | P<br>.0                   | 50.0  | 22.2 | 50.0  | .0 | 12.5 | 23.1  | -                              |
|  | N<br>-                    | 2     | 9    | 4     | 3  | 8    | 26    | -                              |
| 4  | P<br>100.0                | 100.0 | 33.3 | 50.0  | .0 | 33.3 | 45.5  | -                              |
|  | N<br>1                    | 1     | 3    | 2     | 1  | 3    | 11    | -                              |
| 5+                                       | P<br>100.0                | 66.7  | 50.0 | 100.0 | .0 | .0   | 41.7  | -                              |
|  | N<br>1                    | 3     | 6    | 4     | 4  | 6    | 24    | -                              |
| TOTAL                                    | P<br>57.1                 | 36.8  | 25.0 | 35.0  | .0 | 6.5  | 22.1  | -                              |
|  | N<br>7                    | 19    | 28   | 20    | 17 | 31   | 122   | -                              |

N.S. deseo por más hijos

(Concluye)

CUADRO 3.4.4B  
DE LAS MUJERES "FERTILES" ACTUALMENTE UNIDAS NO EMBARAZADAS QUE DESEAN OTRO HIJO, EL PORCENTAJE QUE PREFIERE UNA MUJER SEGUN EL NUMERO DE HIJOS VARONES ACTUALMENTE VIVOS, HIJAS ACTUALMENTE VIVAS Y AÑOS TRANSCURRIDOS DESDE LA PRIMERA UNION

| AÑOS TRANSCURRIDOS DESDE LA 1a. UNION | VARONES ACTUALMENTE VIVOS |      |      |      |      | TOTAL | N.S. deseo por más hijos |       |   |
|---------------------------------------|---------------------------|------|------|------|------|-------|--------------------------|-------|---|
|                                       | 0                         | 1    | 2    | 3    | 4    |       |                          | 5+    |   |
| TOTAL                                 | HIJAS ACTUALMENTE VIVAS   |      |      |      |      |       |                          |       |   |
|                                       |                           |      |      |      |      |       |                          |       |   |
| 0                                     | P                         | 15.7 | 66.4 | 81.8 | 86.8 | 69.2  | 100.0                    | 53.0  | - |
|                                       | N                         | 210  | 226  | 110  | 38   | 13    | 3                        | 600   | 4 |
| 1                                     | P                         | 7.0  | 18.1 | 60.9 | 55.0 | 53.8  | 71.4                     | 25.0  | - |
|                                       | N                         | 214  | 199  | 92   | 40   | 13    | 7                        | 565   | 2 |
| 2                                     | P                         | 4.3  | 6.8  | 12.0 | 24.1 | 41.7  | 69.2                     | 12.4  | - |
|                                       | N                         | 94   | 117  | 50   | 29   | 12    | 13                       | 315   | - |
| 3                                     | P                         | 8.6  | 3.8  | 6.3  | 32.1 | 16.7  | 35.7                     | 12.7  | - |
|                                       | N                         | 35   | 52   | 48   | 28   | 12    | 14                       | 189   | 2 |
| 4                                     | P                         | 8.3  | .0   | 13.3 | .0   | 60.0  | 20.0                     | 12.3  | - |
|                                       | N                         | 12   | 12   | 15   | 8    | 5     | 5                        | 57    | - |
| 5+                                    | P                         | .0   | .0   | 15.4 | .0   | .0    | 16.7                     | 7.9   | - |
|                                       | N                         | 4    | 7    | 13   | 4    | 4     | 6                        | 38    | - |
| TOTAL                                 | P                         | 9.8  | 32.0 | 48.5 | 48.3 | 44.1  | 50.0                     | 30.2  | - |
|                                       | N                         | 569  | 613  | 328  | 147  | 59    | 48                       | 1,764 | - |
| N.S. deseo por más hijos              |                           | 4    | 2    | -    | -    | 1     | 1                        | 8     | - |

(Continúa)

CUADRO 3.4.4 B  
 DE LAS MUJERES "FERTILES" ACTUALMENTE UNIDAS NO EMBARAZADAS QUE DESEAN OTRO HIJO, EL PORCENTAJE QUE PREFIERE UNA MUJER SEGUN EL NUMERO DE HIJOS VARONES ACTUALMENTE VIVOS, HIJAS ACTUALMENTE VIVAS Y AÑOS TRANSCURRIDOS DESDE LA PRIMERA UNION

| AÑOS TRANSCURRIDOS DESDE LA 1a. UNION |   | VARONES ACTUALMENTE VIVOS |      |      |       |    |    | TOTAL | N.S. desco por más hijos |
|---------------------------------------|---|---------------------------|------|------|-------|----|----|-------|--------------------------|
|                                       |   | 0                         | 1    | 2    | 3     | 4  | 5+ |       |                          |
| 0                                     | P | 17.2                      | 68.1 | 82.4 | 100.0 | .0 | .0 | 48.8  | -                        |
|                                       | N | 174                       | 188  | 51   | 3     | -  | -  | 416   | 3                        |
| 1                                     | P | 4.7                       | 21.6 | 73.3 | .0    | .0 | .0 | 13.8  | -                        |
|                                       | N | 172                       | 88   | 15   | -     | -  | -  | 275   | 1                        |
| 2                                     | P | 5.9                       | .0   | .0   | .0    | .0 | .0 | 4.1   | -                        |
|                                       | N | 51                        | 22   | -    | -     | -  | -  | 73    | -                        |
| 3                                     | P | .0                        | .0   | .0   | .0    | .0 | .0 | .0    | -                        |
|                                       | N | 4                         | 2    | -    | -     | -  | -  | 6     | -                        |
| 4                                     | P | .0                        | .0   | .0   | .0    | .0 | .0 | .0    | -                        |
|                                       | N | -                         | -    | -    | -     | -  | -  | -     | -                        |
| 5+                                    | P | .0                        | .0   | .0   | .0    | .0 | .0 | .0    | -                        |
|                                       | N | -                         | -    | -    | -     | -  | -  | -     | -                        |
| TOTAL                                 |   | 10.2                      | 49.0 | 80.3 | 100.0 | .0 | .0 | 31.7  | -                        |
|                                       |   | 401                       | 300  | 66   | 3     | -  | -  | 770   | -                        |
| N.S. desco por más hijos              |   | 3                         | 1    | -    | -     | -  | -  | 4     | -                        |

(Continúa)

CUADRO 3.4.4 B  
DE LAS MUJERES "FERTILES" ACTUALMENTE UNIDAS NO EMBARAZADAS QUE DESEAN OTRO HIJO, EL PORCENTAJE QUE PREFIERE UNA MUJER SEGUN EL NUMERO DE HIJOS VARONES ACTUALMENTE VIVOS, HIJAS ACTUALMENTE VIVAS Y AÑOS TRANSCURRIDOS DESDE LA PRIMERA UNION

| AÑOS TRANSCURRIDOS DESDE LA 1a. UNION | VARONES ACTUALMENTE VIVOS |      |      |      |      |      | TOTAL | N.S. deseo por más hijos |
|---------------------------------------|---------------------------|------|------|------|------|------|-------|--------------------------|
|                                       | 5-9 Años                  |      |      |      |      |      |       |                          |
|                                       | 0                         | 1    | 2    | 3    | 4    | 5+   |       |                          |
| HIJAS ACTUALMENTE VIVAS               | 0                         | 1    | 2    | 3    | 4    | 5+   |       |                          |
|                                       | P                         | P    | P    | P    | P    | P    |       |                          |
|                                       | 10.5                      | 53.6 | 85.3 | 87.5 | 80.0 | .0   | 64.5  | -                        |
|                                       | N                         | 28   | 34   | 24   | 5    | -    | 110   | -                        |
|                                       | 1                         | 14.3 | 58.7 | 73.3 | 75.0 | .0   | 30.0  | -                        |
|                                       | P                         | 91   | 46   | 15   | 4    | -    | 190   | -                        |
|                                       | N                         | 34   | 91   | 46   | 15   | 4    | 190   | -                        |
|                                       | 2                         | 4.5  | 66   | 4.8  | 25.0 | .0   | 100.0 | -                        |
|                                       | P                         | 32   | 66   | 21   | 4    | 1    | 125   | -                        |
|                                       | N                         | 32   | 66   | 21   | 4    | 1    | 125   | -                        |
|                                       | 3                         | 8.0  | 5.0  | .0   | .0   | .0   | 5.5   | 2                        |
|                                       | P                         | 25   | 20   | 9    | -    | 1    | 55    | 2                        |
|                                       | N                         | 25   | 20   | 9    | -    | 1    | 55    | 2                        |
|                                       | 4                         | 20.0 | .0   | .0   | .0   | .0   | 9.1   | -                        |
|                                       | P                         | 5    | 4    | 2    | -    | -    | 11    | -                        |
|                                       | N                         | 5    | 4    | 2    | -    | -    | 11    | -                        |
|                                       | 5+                        | .0   | .0   | .0   | .0   | .0   | .0    | -                        |
|                                       | P                         | -    | -    | -    | -    | -    | -     | -                        |
|                                       | N                         | -    | -    | -    | -    | -    | -     | -                        |
| TOTAL                                 | P                         | 7.8  | 15.3 | 50.9 | 76.7 | 70.0 | 50.0  | 28.3                     |
|                                       | N                         | 115  | 209  | 112  | 43   | 10   | 2     | 491                      |
| N.S. deseo por más hijos              |                           | 1    | 1    | -    | -    | -    | -     | 2                        |

(Continúa)

CUADRO 3.4.4 B  
 DE LAS MUJERES "FERTILES" ACTUALMENTE UNIDAS NO EMBARAZADAS QUE DESEAN OTRO HIJO, EL PORCENTAJE QUE PREFIERE UNA MUJER SEGUN EL NUMERO DE HIJOS VARONES ACTUALMENTE VIVOS, HIJAS ACTUALMENTE VIVAS Y AÑOS TRANSCURRIDOS DESDE LA PRIMERA UNION

| AÑOS TRANSCURRIDOS<br>DESDE LA 1a. UNION |   | VARONES ACTUALMENTE VIVOS |      |      |      |      |       | TOTAL | N.S. deseo<br>por más<br>hijos |
|--|---|---------------------------|------|------|------|------|-------|-------|--------------------------------|
|  |   | 0                         | 1    | 2    | 3    | 4    | 5+    |       |                                |
| 10-19 Años                               |   |                           |      |      |      |      |       |       |                                |
| HIJAS ACTUALMENTE VIVAS                  |   |                           |      |      |      |      |       |       |                                |
| 0  | P | 7.1                       | 71.4 | 81.0 | 80.0 | 66.7 | 100.0 | 61.7  | -                              |
|  | N | 14                        | 7    | 21   | 10   | 6    | 2     | 60    | 1                              |
| 1  | P | 50.0                      | 26.7 | 58.6 | 40.9 | .0   | 100.0 | 44.3  | -                              |
|  | N | 6                         | 15   | 29   | 22   | 5    | 2     | 79    | 1                              |
| 2  | P | .0                        | 12.5 | 12.0 | 21.1 | 25.0 | 50.0  | 15.4  | -                              |
|  | N | 11                        | 24   | 25   | 19   | 8    | 4     | 91    | -                              |
| 3  | P | 16.7                      | .0   | 10.0 | 33.3 | 22.2 | 20.0  | 14.7  | -                              |
|  | N | 6                         | 28   | 30   | 24   | 9    | 5     | 102   | -                              |
| 4  | P | .0                        | .0   | .0   | .0   | 50.0 | 50.0  | 8.6   | -                              |
|  | N | 6                         | 7    | 10   | 6    | 4    | 2     | 35    | -                              |
| 5+                                       | P | .0                        | .0   | .0   | .0   | .0   | .0    | .0    | -                              |
|  | N | 3                         | 4    | 7    | -    | -    | -     | 14    | -                              |
| TOTAL                                    | P | 10.9                      | 14.1 | 32.8 | 35.8 | 31.3 | 53.3  | 27.3  | -                              |
|  | N | 46                        | 85   | 122  | 81   | 32   | 15    | 381   | -                              |
| N.S. deseo por más hijos                 |   | -                         | -    | -    | -    | 1    | 1     | 2     | -                              |

(Continúa)

CUADRO 3.4.4 B  
 DE LAS MUJERES "FERTILES" ACTUALMENTE UNIDAS NO EMBARAZADAS QUE DESEAN OTRO HIJO, EL PORCENTAJE QUE PREFIERE UNA MUJER SEGUN EL NUMERO DE HIJOS VARONES ACTUALMENTE VIVOS, HIJAS ACTUALMENTE VIVAS Y AÑOS TRANSCURRIDOS DESDE LA PRIMERA UNION

| AÑOS TRANSCURRIDOS<br>DESDE LA 1a. UNION | VARONES ACTUALMENTE VIVOS |      |      |       |       |       | TOTAL | N.S. deseo<br>por más<br>hijos |
|--|---------------------------|------|------|-------|-------|-------|-------|--------------------------------|
|  | 0                         | 1    | 2    | 3     | 4     | 5+    |       |                                |
| 20 + Años                                |                           |      |      |       |       |       |       |                                |
| HIJAS ACTUALMENTE VIVAS                  |                           |      |      |       |       |       |       |                                |
| 0 P                                      | .0                        | 66.7 | 50.0 | 100.0 | 50.0  | 100.0 | 50.0  | -                              |
| N  | 3                         | 3    | 4    | 1     | 2     | 1     | 14    | -                              |
| 1 P                                      | 50.0                      | .0   | 50.0 | 66.7  | 100.0 | 60.0  | 52.4  | -                              |
| N  | 2                         | 5    | 2    | 3     | 4     | 5     | 21    | -                              |
| 2 P                                      | .0                        | 40.0 | 50.0 | 33.3  | 100.0 | 75.0  | 57.7  | -                              |
| N  | -                         | 5    | 4    | 6     | 3     | 8     | 26    | -                              |
| 3 P                                      | .0                        | 50.0 | .0   | 25.0  | .0    | 50.0  | 23.1  | -                              |
| N  | -                         | 2    | 9    | 4     | 3     | 8     | 26    | -                              |
| 4 P                                      | .0                        | .0   | 66.7 | .0    | 100.0 | .0    | 27.3  | -                              |
| N  | 1                         | 1    | 3    | 2     | 1     | 3     | 11    | -                              |
| 5+ P                                     | .0                        | .0   | 33.3 | .0    | .0    | 16.7  | 12.5  | -                              |
| N  | 1                         | 3    | 6    | 4     | 4     | 6     | 24    | -                              |
| TOTAL P                                  | 14.3                      | 26.3 | 32.1 | 30.0  | 52.9  | 48.4  | 36.9  | -                              |
| N  | 7                         | 19   | 28   | 20    | 17    | 31    | 122   | -                              |
| N.S deseo por más hijos                  | -                         | -    | -    | -     | -     | -     | -     | -                              |

(Concluye)

CUADRO 3.4.5  
 PROMEDIO DEL NUMERO DE HIJOS ADICIONALES DESEADOS POR MUJERES "FERTILES" ACTUALMENTE UNIDAS Y NO EMBARAZADAS  
 SEGUN EL NUMERO DE HIJOS VARONES ACTUALMENTE VIVOS, HIJAS ACTUALMENTE VIVAS Y EDAD ACTUAL

| GRUPOS DE EDAD          | VARONES ACTUALMENTE VIVOS |     |       |     |     |     | TOTAL | N.S.No.<br>hijos de<br>seados | Otra.rcs<br>puesta |
|-------------------------|---------------------------|-----|-------|-----|-----|-----|-------|-------------------------------|--------------------|
|                         | 0                         | 1   | 2     | 3   | 4   | 5+  |       |                               |                    |
| TOTAL                   |                           |     |       |     |     |     |       |                               |                    |
| HIJAS ACTUALMENTE VIVAS |                           |     |       |     |     |     |       |                               |                    |
| 0                       | M                         | 2.9 | 1.9   | 1.1 | .7  | .6  | .3    | 1.8                           | -                  |
|                         | N                         | 231 | 241   | 171 | 75  | 27  | 21    | 766                           | 5                  |
| 1                       | M                         | 1.6 | 1.1   | .7  | .4  | .3  | .3    | .9                            | -                  |
|                         | N                         | 233 | 332   | 233 | 119 | 81  | 57    | 1,055                         | 43                 |
| 2                       | M                         | 1.1 | .8    | .4  | .4  | .2  | .2    | .6                            | -                  |
|                         | N                         | 131 | 217   | 202 | 132 | 70  | 90    | 842                           | 27                 |
| 3                       | M                         | 1.0 | .5    | .5  | .3  | .2  | .1    | .4                            | -                  |
|                         | N                         | 65  | 140   | 151 | 109 | 67  | 75    | 607                           | 36                 |
| 4                       | M                         | .5  | .4    | .3  | .2  | .2  | .1    | .3                            | -                  |
|                         | N                         | 26  | 55    | 78  | 73  | 56  | 60    | 348                           | 8                  |
| 5+                      | M                         | .2  | .3    | .3  | .1  | .1  | .2    | .2                            | -                  |
|                         | N                         | 20  | 46    | 72  | 81  | 60  | 66    | 345                           | 6                  |
| TOTAL                   | M                         | 1.8 | 1.0   | .6  | .3  | .2  | .2    | .8                            | -                  |
|                         | N                         | 706 | 1,031 | 907 | 589 | 361 | 369   | 3,963                         | -                  |
| N.S. No. hijos deseados |                           | 5   | -     | -   | -   | -   | -     | 5                             | -                  |
| Otra respuesta          |                           | 29  | 39    | 26  | 23  | 11  | 11    | 139                           | -                  |
| 15-24                   |                           |     |       |     |     |     |       |                               |                    |
| HIJAS ACTUALMENTE VIVAS |                           |     |       |     |     |     |       |                               |                    |
| 0                       | M                         | 3.2 | 2.1   | 1.6 | .9  | .6  | .0    | 2.3                           | -                  |
|                         | N                         | 151 | 164   | 76  | 24  | 5   | 1     | 421                           | 2                  |
| 1                       | M                         | 1.7 | 1.4   | .8  | .7  | .0  | .0    | 1.4                           | -                  |
|                         | N                         | 159 | 146   | 58  | 6   | 3   | 1     | 373                           | 23                 |
| 2                       | M                         | 1.2 | 1.0   | .6  | .3  | .0  | .0    | 1.0                           | -                  |
|                         | N                         | 68  | 67    | 27  | 4   | 2   | -     | 168                           | 10                 |
| 3                       | M                         | .7  | .6    | .7  | .0  | .0  | .0    | .6                            | -                  |
|                         | N                         | 21  | 20    | 6   | 2   | -   | -     | 49                            | 5                  |
| 4                       | M                         | .5  | .0    | .0  | .0  | .0  | .0    | .3                            | -                  |
|                         | N                         | 2   | 1     | 1   | -   | -   | -     | 4                             | -                  |
| 5+                      | M                         | .0  | .0    | .0  | .0  | .0  | .0    | .0                            | -                  |
|                         | N                         | -   | -     | -   | -   | -   | -     | -                             | -                  |
| TOTAL                   | M                         | 2.1 | 1.6   | 1.1 | .8  | .3  | .0    | 1.7                           | -                  |
|                         | N                         | 401 | 398   | 168 | 36  | 10  | 2     | 1,015                         | -                  |
| N.S. No. hijos deseados |                           | 2   | -     | -   | -   | -   | -     | 2                             | -                  |
| Otra respuesta          |                           | 20  | 19    | 6   | 3   | -   | -     | 48                            | -                  |

(Continúa)

CUADRO 3.4.5  
 PROMEDIO DEL NUMERO DE HIJOS ADICIONALES DESEADOS POR MUJERES "FERTILES" ACTUALMENTE UNIDAS Y NO EMBARAZADAS  
 SEGUN EL NUMERO DE HIJOS VARONES ACTUALMENTE VIVOS, HIJAS ACTUALMENTE VIVAS Y EDAD ACTUAL

GRUPOS DE EDAD

VARONES ACTUALMENTE VIVOS

25-34

HIJAS ACTUALMENTE VIVAS

TOTAL N.S. No. hijos de- seados Otra res- puesta

|                         | 0   | 1   | 2   | 3   | 4   | 5+ | TOTAL | N.S. No. hijos de- seados | Otra res- puesta |
|-------------------------|-----|-----|-----|-----|-----|----|-------|---------------------------|------------------|
| 0 M                     | 2.6 | 1.5 | .8  | .6  | .6  | .3 | 1.3   | 3                         | 7                |
| 0 N                     | 52  | 64  | 75  | 37  | 15  | 9  | 252   | -                         | -                |
| 1 M                     | 1.5 | .9  | .6  | .4  | .3  | .3 | .7    | -                         | -                |
| 1 N                     | 54  | 150 | 125 | 79  | 45  | 16 | 469   | -                         | 14               |
| 2 M                     | .9  | .9  | .4  | .4  | .2  | .2 | .6    | -                         | -                |
| 2 N                     | 51  | 114 | 125 | 71  | 31  | 32 | 424   | -                         | 11               |
| 3 M                     | 1.2 | .5  | .4  | .4  | .3  | .3 | .5    | -                         | 15               |
| 3 N                     | 40  | 88  | 90  | 52  | 19  | 15 | 304   | -                         | -                |
| 4 M                     | .7  | .5  | .5  | .5  | .0  | .3 | .5    | -                         | 5                |
| 4 N                     | 16  | 37  | 37  | 24  | 13  | 6  | 133   | -                         | -                |
| 5+ M                    | .3  | .5  | .5  | .0  | .0  | .0 | .3    | -                         | -                |
| 5+ N                    | 8   | 17  | 19  | 9   | 5   | 4  | 62    | -                         | 1                |
| TOTAL M                 | 1.5 | .8  | .5  | .4  | .3  | .2 | .7    | -                         | -                |
| TOTAL N                 | 221 | 470 | 471 | 272 | 128 | 82 | 1,644 | -                         | -                |
| N.S. No. hijos deseados | 3   | -   | -   | -   | -   | -  | -     | -                         | -                |
| Otra respuesta          | 9   | 13  | 10  | 13  | 5   | 3  | 53    | -                         | -                |

HIJAS ACTUALMENTE VIVAS

|                         | 0   | 1   | 2   | 3   | 4   | 5+  | TOTAL | N.S. No. hijos de- seados | Otra res- puesta |
|-------------------------|-----|-----|-----|-----|-----|-----|-------|---------------------------|------------------|
| 0 M                     | 1.9 | 1.3 | .8  | .3  | .8  | .3  | 1.0   | -                         | 2                |
| 0 N                     | 24  | 10  | 18  | 13  | 6   | 10  | 81    | -                         | -                |
| 1 M                     | .9  | .5  | .7  | .3  | .3  | .1  | .5    | -                         | -                |
| 1 N                     | 17  | 33  | 41  | 28  | 27  | 38  | 184   | -                         | 6                |
| 2 M                     | .6  | .3  | .2  | .4  | .1  | .1  | .3    | -                         | -                |
| 2 N                     | 12  | 34  | 45  | 49  | 35  | 50  | 225   | -                         | 4                |
| 3 M                     | .0  | .5  | .6  | .3  | .2  | .1  | .3    | -                         | -                |
| 3 N                     | .4  | 26  | 46  | 46  | 42  | 43  | 207   | -                         | 13               |
| 4 M                     | .3  | .2  | .2  | .1  | .2  | .0  | .1    | -                         | 3                |
| 4 N                     | 7   | 14  | 35  | 45  | 38  | 46  | 185   | -                         | -                |
| 5+ M                    | .2  | .1  | .1  | .1  | .1  | .1  | .1    | -                         | -                |
| 5+ N                    | 11  | 24  | 42  | 64  | 43  | 54  | 238   | -                         | 4                |
| TOTAL M                 | 1.0 | .4  | .4  | .2  | .2  | .1  | .3    | -                         | -                |
| TOTAL N                 | 75  | 141 | 227 | 245 | 191 | 241 | 1,120 | -                         | -                |
| N.S. No. hijos deseados | -   | -   | -   | -   | -   | -   | -     | -                         | -                |
| Otra respuesta          | -   | 6   | 7   | 7   | 5   | 7   | 32    | -                         | -                |



CUADRO 3.4.5  
 PROMEDIO DEL NUMERO DE HIJOS ADICIONALES DESEADOS POR MUJERES "FERTILES" ACTUALMENTE UNIDAS Y NO EMBARAZADAS  
 SEGUN EL NUMERO DE HIJOS VARONES ACTUALMENTE VIVOS, HIJAS ACTUALMENTE VIVAS Y EDAD ACTUAL

| GRUPOS DE EDAD          | VARONES ACTUALMENTE VIVOS |     |    |    |    |     | TOTAL | N.S. No. hijos de - seados | Otra res- puesta |
|-------------------------|---------------------------|-----|----|----|----|-----|-------|----------------------------|------------------|
|                         | 0                         | 1   | 2  | 3  | 4  | 5+  |       |                            |                  |
| HIJAS ACTUALMENTE VIVAS |                           |     |    |    |    |     |       |                            |                  |
| 0 M                     | 1.3                       | .7  | .0 | .0 | .0 | .0  | .6    | -                          | -                |
| N                       | 4                         | 3   | 2  | 1  | 1  | 1   | 12    | -                          | -                |
| 1 M                     | .3                        | 1.0 | .1 | .0 | .2 | 4.0 | .5    | -                          | -                |
| N                       | 3                         | 3   | 9  | 6  | 6  | 2   | 29    | -                          | -                |
| 2 M                     | .0                        | .0  | .4 | .3 | .0 | .1  | .2    | -                          | -                |
| N                       | -                         | 2   | 5  | 8  | 2  | 8   | 25    | -                          | 2                |
| 3 M                     | .0                        | .2  | .1 | .0 | .0 | .1  | .1    | -                          | -                |
| N                       | -                         | 6   | 9  | 9  | 6  | 17  | 47    | -                          | 3                |
| 4 M                     | .0                        | .0  | .2 | .3 | .0 | .3  | .2    | -                          | -                |
| N                       | 1                         | 3   | 5  | 4  | 5  | 8   | 26    | -                          | -                |
| 5+ M                    | .0                        | .6  | .6 | .0 | .0 | .9  | .4    | -                          | -                |
| N                       | 1                         | 5   | 11 | 8  | 12 | 8   | 45    | -                          | 1                |
| TOTAL                   | .7                        | .4  | .3 | .1 | .0 | .4  | .3    | -                          | -                |
| N                       | 9                         | 22  | 41 | 36 | 32 | 44  | 184   | -                          | -                |
| N.S. No. hijos deseados | -                         | -   | -  | -  | -  | -   | -     | -                          | -                |
| Otra respuesta          | -                         | 1   | 3  | -  | 1  | 1   | 6     | -                          | (Concluye)       |

CUADRO 3.4.6 A  
 PROMEDIO DE HIJOS DESEADOS POR MUJERES ACTUALMENTE UNIDAS NO EMBARAZADAS SEGUN EL NUMERO DE HIJOS  
 VARONES ACTUALMENTE VIVOS, HIJAS ACTUALMENTE VIVAS Y EDAD ACTUAL

| GRUPOS DE EDAD                 | VARONES ACTUALMENTE VIVOS |              |              |            |            |            | TOTAL        | N.S. No. hijos de-<br>seados |
|--------------------------------|---------------------------|--------------|--------------|------------|------------|------------|--------------|------------------------------|
|                                | 0                         | 1            | 2            | 3          | 4          | 5+         |              |                              |
| <b>HIJAS ACTUALMENTE VIVAS</b> |                           |              |              |            |            |            |              |                              |
| TOTAL                          | 3.3<br>295                | 3.3<br>274   | 3.5<br>191   | 4.0<br>80  | 4.7<br>31  | 5.4<br>25  | 3.5<br>896   | 19                           |
| 0                              | M                         | M            | M            | M          | M          | M          |              |                              |
| 1                              | M                         | M            | M            | M          | M          | M          |              |                              |
| 2                              | M                         | M            | M            | M          | M          | M          |              |                              |
| 3                              | M                         | M            | M            | M          | M          | M          |              |                              |
| 4                              | M                         | M            | M            | M          | M          | M          |              |                              |
| 5+                             | M                         | M            | M            | M          | M          | M          |              |                              |
| TOTAL                          | 3.5<br>854                | 3.9<br>1,181 | 4.6<br>1,034 | 5.2<br>708 | 5.6<br>467 | 5.7<br>465 | 4.5<br>4,709 | 25                           |
| N.S. No. hijos deseados        | 21                        | 16           | 23           | 18         | 15         | 13         | 106          |                              |
| <b>HIJAS ACTUALMENTE VIVAS</b> |                           |              |              |            |            |            |              |                              |
| TOTAL                          | 3.3<br>154                | 3.4<br>173   | 3.9<br>77    | 4.1<br>23  | 4.8<br>5   | 7.0<br>1   | 3.5<br>433   | 7                            |
| 0                              | M                         | M            | M            | M          | M          | M          |              |                              |
| 1                              | M                         | M            | M            | M          | M          | M          |              |                              |
| 2                              | M                         | M            | M            | M          | M          | M          |              |                              |
| 3                              | M                         | M            | M            | M          | M          | M          |              |                              |
| 4                              | M                         | M            | M            | M          | M          | M          |              |                              |
| 5+                             | M                         | M            | M            | M          | M          | M          |              |                              |
| TOTAL                          | 3.4<br>421                | 3.7<br>415   | 4.1<br>170   | 4.5<br>38  | 4.9<br>10  | 6.5<br>2   | 3.7<br>1,056 | 20                           |
| N.S. No. hijos deseados        | 8                         | 7            | 4            | 1          | -          | -          |              |                              |

(Continúa)

CUADRO 3.4.6 A  
 PROMEDIO DE HIJOS DESEADOS POR MUJERES ACTUALMENTE UNIDAS NO EMBARAZADAS SEGUN EL NUMERO DE HIJOS  
 VARONES ACTUALMENTE VIVOS, HIJAS ACTUALMENTE VIVAS Y EDAD ACTUAL  
 GRUPOS DE EDAD  
 VARONES ACTUALMENTE VIVOS

|                         |   | 0   | 1   | 2   | 3   | 4   | 5+  | TOTAL | N.S.No.<br>hijos de<br>seados |
|-------------------------|---|-----|-----|-----|-----|-----|-----|-------|-------------------------------|
| 25-34                   |   |     |     |     |     |     |     |       |                               |
| HIJAS ACTUALMENTE VIVAS |   |     |     |     |     |     |     |       |                               |
| 0                       | M | 3.0 | 2.9 | 3.2 | 4.0 | 4.7 | 5.1 | 3.3   | -                             |
|                         | N | 71  | 70  | 80  | 42  | 15  | 10  | 288   | 6                             |
| 1                       | M | 3.2 | 3.5 | 4.2 | 4.8 | 4.5 | 4.9 | 4.0   | -                             |
|                         | N | 62  | 157 | 127 | 87  | 44  | 17  | 494   | 7                             |
| 2                       | M | 3.2 | 4.0 | 4.4 | 4.9 | 4.7 | 5.4 | 4.3   | -                             |
|                         | N | 57  | 116 | 130 | 76  | 32  | 31  | 442   | 6                             |
| 3                       | M | 4.1 | 4.5 | 5.4 | 5.7 | 5.2 | 7.2 | 5.1   | -                             |
|                         | N | 46  | 96  | 92  | 53  | 21  | 18  | 326   | 5                             |
| 4                       | M | 3.8 | 4.7 | 5.7 | 6.6 | 4.2 | 4.9 | 5.2   | -                             |
|                         | N | 17  | 38  | 38  | 25  | 13  | 7   | 138   | 6                             |
| 5+                      | M | 4.2 | 5.1 | 6.5 | 4.2 | 8.8 | 6.5 | 5.6   | -                             |
|                         | N | 10  | 18  | 17  | 9   | 5   | 4   | 63    | 3                             |
| TOTAL                   | M | 3.4 | 3.9 | 4.5 | 5.0 | 4.8 | 5.7 | 4.3   | -                             |
|                         | N | 263 | 495 | 484 | 292 | 130 | 87  | 1,751 | -                             |
| N.S. No. hijos deseados |   |     |     |     |     |     |     |       |                               |
|                         |   | 7   | 4   | 11  | 4   | 4   | 3   | 33    | -                             |
| 35-44                   |   |     |     |     |     |     |     |       |                               |
| HIJAS ACTUALMENTE VIVAS |   |     |     |     |     |     |     |       |                               |
| 0                       | M | 3.6 | 4.1 | 3.3 | 3.7 | 3.7 | 5.8 | 3.8   | -                             |
|                         | N | 43  | 18  | 26  | 13  | 7   | 12  | 119   | 4                             |
| 1                       | M | 3.7 | 3.7 | 4.1 | 4.8 | 5.5 | 5.2 | 4.5   | -                             |
|                         | N | 29  | 48  | 51  | 34  | 39  | 41  | 242   | 7                             |
| 2                       | M | 4.2 | 3.8 | 4.6 | 5.2 | 5.5 | 5.4 | 4.9   | -                             |
|                         | N | 21  | 45  | 50  | 53  | 50  | 54  | 273   | 7                             |
| 3                       | M | 4.4 | 4.3 | 5.0 | 5.0 | 6.0 | 5.9 | 5.3   | -                             |
|                         | N | 7   | 33  | 57  | 60  | 50  | 56  | 263   | 3                             |
| 4                       | M | 4.8 | 5.2 | 5.9 | 5.3 | 6.2 | 5.8 | 5.7   | -                             |
|                         | N | 9   | 18  | 44  | 54  | 44  | 54  | 223   | 8                             |
| 5+                      | M | 5.5 | 4.9 | 5.3 | 6.4 | 6.7 | 5.7 | 5.9   | -                             |
|                         | N | 16  | 27  | 50  | 73  | 52  | 62  | 280   | 5                             |
| TOTAL                   | M | 4.1 | 4.2 | 4.8 | 5.4 | 5.9 | 5.6 | 5.1   | -                             |
|                         | N | 125 | 189 | 278 | 287 | 242 | 279 | 1,400 | -                             |
| N.S. No. hijos deseados |   |     |     |     |     |     |     |       |                               |
|                         |   | 4   | 3   | 5   | 8   | 8   | 6   | 34    | -                             |

(Continúa)

CUADRO 3.4.6 A  
 PROMEDIO DE HIJOS DESEADOS POR MUJERES ACTUALMENTE UNIDAS NO EMBARAZADAS SEGUN EL NUMERO DE HIJOS  
 VARONES ACTUALMENTE VIVOS, HIJAS ACTUALMENTE VIVAS Y EDAD ACTUAL

| GRUPOS DE EDAD          | VARONES ACTUALMENTE VIVOS |     |     |     |     |     | TOTAL | N.S. No.<br>hijos de-<br>seados |
|-------------------------|---------------------------|-----|-----|-----|-----|-----|-------|---------------------------------|
|                         | 0                         | 1   | 2   | 3   | 4   | 5+  |       |                                 |
| 45-49                   |                           |     |     |     |     |     |       |                                 |
| HIJAS ACTUALMENTE VIVAS | 0                         | 3.8 | 3.2 | 3.1 | 3.5 | 6.5 | 3.5   | 3.7                             |
|                         | M                         | 27  | 13  | 8   | 2   | 4   | 2     | 56                              |
|                         | N                         |     |     |     |     |     |       |                                 |
|                         | 1                         | 3.4 | 4.1 | 4.1 | 4.7 | 4.8 | 8.6   | 4.5                             |
|                         | M                         | 9   | 15  | 20  | 14  | 12  | 5     | 75                              |
|                         | N                         |     |     |     |     |     |       |                                 |
|                         | 2                         | 7.0 | 4.3 | 4.9 | 6.3 | 5.3 | 6.1   | 5.5                             |
|                         | M                         | 2   | 13  | 17  | 19  | 7   | 16    | 74                              |
|                         | N                         |     |     |     |     |     |       |                                 |
|                         | 3                         | .0  | 4.2 | 5.3 | 6.6 | 6.3 | 6.2   | 5.8                             |
| M                       | -                         | 15  | 18  | 23  | 16  | 28  | 100   |                                 |
| N                       |                           |     |     |     |     |     |       |                                 |
| 4                       | 5.2                       | 4.8 | 7.7 | 5.8 | 8.4 | 4.9 | 6.3   |                                 |
| M                       | 5                         | 9   | 14  | 11  | 17  | 21  | 77    |                                 |
| N                       |                           |     |     |     |     |     |       |                                 |
| 5+                      | 3.5                       | 3.8 | 6.6 | 5.5 | 5.2 | 7.0 | 5.7   |                                 |
| M                       | 2                         | 17  | 25  | 22  | 29  | 25  | 120   |                                 |
| N                       |                           |     |     |     |     |     |       |                                 |
| TOTAL                   | 4.0                       | 4.0 | 5.5 | 5.8 | 6.1 | 6.2 | 5.4   |                                 |
| M                       | 45                        | 82  | 102 | 91  | 85  | 97  | 502   |                                 |
| N                       |                           |     |     |     |     |     |       |                                 |
| N.S. No. hijos deseados | 2                         | 2   | 3   | 5   | 3   | 4   | 19    |                                 |

(Concluye)

CUADRO 3.4.6 B  
 PROMEDIO DE HIJOS DESEADOS POR MUJERES ALGUNA VEZ UNIDAS Y NO EMBARAZADAS SEGUN NUMERO DE HIJOS VARONES  
 ACTUALMENTE VIVOS, HIJAS ACTUALMENTE VIVAS Y EDAD ACTUAL

| GRUPOS DE EDAD            |   | VARONES ACTUALMENTE VIVOS |       |       |     |     |     | TOTAL | N. S. deseo<br>por más<br>hijos |
|---------------------------|---|---------------------------|-------|-------|-----|-----|-----|-------|---------------------------------|
| TOTAL                     |   | 0                         | 1     | 2     | 3   | 4   | 5+  |       |                                 |
| HIJAS ACTUALMENTE VIVAS   |   |                           |       |       |     |     |     |       |                                 |
| 0                         | M | 3.3                       | 3.3   | 3.4   | 4.1 | 4.7 | 5.1 | 3.5   | -                               |
|                           | N | 344                       | 330   | 209   | 91  | 31  | 29  | 1,034 | 23                              |
| 1                         | M | 3.3                       | 3.5   | 4.1   | 4.7 | 5.0 | 5.3 | 3.9   | -                               |
|                           | N | 339                       | 426   | 286   | 163 | 105 | 71  | 1,390 | 26                              |
| 2                         | M | 3.5                       | 4.1   | 4.4   | 5.1 | 5.1 | 5.6 | 4.5   | -                               |
|                           | N | 171                       | 263   | 247   | 171 | 96  | 105 | 1,053 | 24                              |
| 3                         | M | 4.2                       | 4.5   | 5.3   | 5.4 | 5.8 | 6.2 | 5.8   | -                               |
|                           | N | 84                        | 186   | 185   | 156 | 96  | 115 | 822   | 19                              |
| 4                         | M | 4.3                       | 4.8   | 6.0   | 5.6 | 6.2 | 5.6 | 5.6   | -                               |
|                           | N | 41                        | 75    | 105   | 94  | 82  | 92  | 489   | 15                              |
| 5+                        | M | 4.9                       | 4.7   | 5.8   | 5.9 | 6.3 | 6.2 | 5.8   | -                               |
|                           | N | 30                        | 75    | 101   | 110 | 93  | 93  | 502   | 14                              |
| TOTAL                     | M | 3.5                       | 3.8   | 4.6   | 5.1 | 5.6 | 5.8 | 4.5   | -                               |
|                           | N | 1,009                     | 1,355 | 1,133 | 785 | 503 | 505 | 5,290 | -                               |
| N. S. deseo por más hijos |   | 26                        | 19    | 27    | 19  | 15  | 15  | 121   | -                               |
| 15-24                     |   |                           |       |       |     |     |     |       |                                 |
| HIJAS ACTUALMENTE VIVAS   |   |                           |       |       |     |     |     |       |                                 |
| 0                         | M | 3.3                       | 3.3   | 3.8   | 4.1 | 4.8 | 7.0 | 3.5   | -                               |
|                           | N | 170                       | 199   | 81    | 23  | 5   | 1   | 479   | 7                               |
| 1                         | M | 3.3                       | 3.5   | 3.8   | 4.9 | 5.3 | 6.0 | 3.5   | -                               |
|                           | N | 195                       | 161   | 65    | 10  | 4   | 1   | 436   | 10                              |
| 2                         | M | 3.6                       | 4.2   | 4.4   | 4.2 | 4.5 | 4.0 | 4.0   | -                               |
|                           | N | 78                        | 72    | 31    | 5   | 2   | -   | 188   | 5                               |
| 3                         | M | 4.2                       | 4.9   | 5.3   | 5.0 | 4.0 | 4.6 | 4.6   | -                               |
|                           | N | 24                        | 22    | 6     | 3   | -   | -   | 55    | 1                               |
| 4                         | M | 3.5                       | 3.0   | 9.0   | 4.0 | 4.8 | 4.8 | 4.8   | -                               |
|                           | N | 2                         | 1     | 1     | -   | -   | -   | 4     | -                               |
| 5+                        | M | 4.0                       | 4.0   | 4.0   | 4.0 | 4.0 | 4.0 | 4.0   | -                               |
|                           | N | -                         | -     | -     | -   | -   | -   | -     | -                               |
| TOTAL                     | M | 3.4                       | 3.6   | 4.0   | 4.4 | 4.9 | 6.5 | 3.6   | -                               |
|                           | N | 469                       | 455   | 184   | 41  | 11  | 2   | 1,162 | -                               |
| N. S. deseo por más hijos |   | 11                        | 7     | 4     | 1   | -   | -   | 23    | -                               |

(Continúa)

CUADRO 3.4.6 B  
 PROMEDIO DE HIJOS DESEADOS POR MUJERES ALGUNA VEZ UNIDAS Y NO EMBARAZADAS SEGUN NUMERO DE HIJOS VARONES  
 ACTUALMENTE VIVOS, HIJAS ACTUALMENTE VIVAS Y EDAD ACTUAL

| GRUPOS DE EDAD           | VARONES ACTUALMENTE VIVOS |     |     |     |     |     | TOTAL | N.S. deseo<br>por más<br>hijos |   |
|--------------------------|---------------------------|-----|-----|-----|-----|-----|-------|--------------------------------|---|
|                          | 0                         | 1   | 2   | 3   | 4   | 5+  |       |                                |   |
| 25-34                    |                           |     |     |     |     |     |       |                                |   |
| HIJAS ACTUALMENTE VIVAS  |                           |     |     |     |     |     |       |                                |   |
| 0                        | M                         | 2.9 | 2.9 | 3.2 | 3.9 | 4.7 | 5.1   | 3.3                            | - |
|                          | N                         | 88  | 87  | 85  | 44  | 15  | 11    | 330                            | 8 |
| 1                        | M                         | 3.2 | 3.4 | 4.2 | 4.7 | 4.6 | 4.9   | 3.9                            | - |
|                          | N                         | 80  | 175 | 137 | 97  | 45  | 17    | 551                            | 7 |
| 2                        | M                         | 3.2 | 4.0 | 4.4 | 4.9 | 4.7 | 5.4   | 4.3                            | - |
|                          | N                         | 63  | 126 | 134 | 79  | 32  | 31    | 465                            | 6 |
| 3                        | M                         | 4.1 | 4.5 | 5.5 | 5.6 | 5.2 | 6.8   | 5.0                            | - |
|                          | N                         | 48  | 102 | 93  | 57  | 21  | 20    | 341                            | 6 |
| 4                        | M                         | 4.0 | 4.6 | 5.6 | 6.6 | 4.2 | 4.9   | 5.1                            | - |
|                          | N                         | 20  | 41  | 39  | 25  | 13  | 7     | 145                            | 6 |
| 5+                       | M                         | 4.2 | 4.8 | 6.2 | 4.2 | 8.8 | 6.5   | 5.4                            | - |
|                          | N                         | 10  | 20  | 18  | 9   | 5   | 4     | 66                             | 3 |
| TOTAL                    | M                         | 3.3 | 3.8 | 4.5 | 4.9 | 4.8 | 5.6   | 4.2                            | - |
|                          | N                         | 309 | 551 | 506 | 311 | 131 | 90    | 1,898                          | - |
| N.S. deseo por más hijos |                           | 9   | 4   | 12  | 4   | 4   | 3     | 36                             | - |
| 35-44                    |                           |     |     |     |     |     |       |                                |   |
| HIJAS ACTUALMENTE VIVAS  |                           |     |     |     |     |     |       |                                |   |
| 0                        | M                         | 3.5 | 3.6 | 3.1 | 3.8 | 3.7 | 5.5   | 3.6                            | - |
|                          | N                         | 55  | 27  | 34  | 19  | 7   | 14    | 156                            | 4 |
| 1                        | M                         | 3.4 | 3.5 | 4.1 | 4.7 | 5.5 | 5.2   | 4.3                            | - |
|                          | N                         | 45  | 64  | 59  | 39  | 40  | 45    | 292                            | 7 |
| 2                        | M                         | 3.9 | 3.9 | 4.4 | 5.0 | 5.4 | 5.6   | 4.8                            | - |
|                          | N                         | 28  | 49  | 61  | 59  | 55  | 58    | 310                            | 8 |
| 3                        | M                         | 4.1 | 4.6 | 4.9 | 5.0 | 5.9 | 5.8   | 5.2                            | - |
|                          | N                         | 11  | 43  | 63  | 70  | 56  | 62    | 305                            | 5 |
| 4                        | M                         | 5.2 | 5.2 | 5.6 | 5.2 | 5.9 | 5.7   | 5.6                            | - |
|                          | N                         | 11  | 21  | 49  | 55  | 50  | 59    | 245                            | 8 |
| 5+                       | M                         | 5.5 | 4.9 | 5.3 | 6.3 | 6.6 | 5.7   | 5.9                            | - |
|                          | N                         | 17  | 35  | 54  | 78  | 56  | 63    | 303                            | 5 |
| TOTAL                    | M                         | 3.9 | 4.1 | 4.6 | 5.2 | 5.8 | 5.6   | 5.0                            | - |
|                          | N                         | 167 | 239 | 320 | 320 | 264 | 301   | 1,611                          | - |
| N.S. deseo por más hijos |                           | 4   | 4   | 6   | 8   | 8   | 7     | 37                             | - |

(Continúa)

CUADRO 3. 4. 6 B  
 PROMEDIO DE HIJOS DESEADOS POR MUJERES ALGUNA VEZ UNIDAS Y NO EMBARAZADAS SEGUN NUMERO DE HIJOS VARONES  
 ACTUALMENTE VIVOS, HIJAS ACTUALMENTE VIVAS Y EDAD ACTUAL

| GRUPOS DE EDAD            | VARONES ACTUALMENTE VIVOS |     |     |     |     |     | TOTAL | N. S. deseo<br>por más<br>hijos |
|---------------------------|---------------------------|-----|-----|-----|-----|-----|-------|---------------------------------|
|                           | 0                         | 1   | 2   | 3   | 4   | 5+  |       |                                 |
| HIJAS ACTUALMENTE VIVAS   |                           |     |     |     |     |     |       |                                 |
| 0 M                       | 3.7                       | 3.8 | 2.8 | 6.4 | 6.5 | 3.0 | 3.9   | -                               |
| N                         | 31                        | 17  | 9   | 5   | 4   | 3   | 69    | 4                               |
| 1 M                       | 3.6                       | 3.7 | 4.3 | 4.4 | 5.0 | 7.0 | 4.4   | -                               |
| N                         | 19                        | 26  | 25  | 17  | 16  | 8   | 111   | 2                               |
| 2 M                       | 7.0                       | 4.5 | 4.8 | 5.9 | 5.3 | 6.1 | 5.4   | -                               |
| N                         | 2                         | 16  | 21  | 28  | 7   | 16  | 90    | 5                               |
| 3 M                       | 8.0                       | 4.3 | 5.3 | 6.3 | 6.1 | 6.6 | 5.9   | -                               |
| N                         | 1                         | 19  | 23  | 26  | 19  | 33  | 121   | 7                               |
| 4 M                       | 4.3                       | 5.1 | 7.9 | 5.1 | 8.3 | 5.6 | 6.3   | -                               |
| N                         | 8                         | 12  | 16  | 14  | 19  | 26  | 95    | 1                               |
| 5+ M                      | 3.3                       | 4.3 | 6.6 | 5.4 | 5.2 | 7.3 | 5.8   | -                               |
| N                         | 3                         | 20  | 29  | 23  | 32  | 26  | 133   | 6                               |
| TOTAL M                   | 3.9                       | 4.2 | 5.5 | 5.6 | 6.0 | 6.4 | 5.4   | -                               |
| N                         | 64                        | 110 | 123 | 113 | 97  | 112 | 619   | -                               |
| N. S. deseo por más hijos | 2                         | 4   | 5   | 6   | 3   | 5   | 25    | -                               |

(Concluye)





**CONOCIMIENTO Y USO DE ANTICONCEPTIVOS**

**GRUPO 4**



# INDICE

## CONOCIMIENTO Y USO DE ANTICONCEPTIVOS

### GRUPO 4

| Cuadro  |  | Página |
|---------|--|--------|
| 4.1.1   | Distribución porcentual de las mujeres según número de meses de amamantamiento en el último intervalo cerrado, edad actual y edad a la primera unión. . . . .  | 447    |
| 4.1.2   | Distribución porcentual de las mujeres según número de meses de amamantamiento en el último intervalo cerrado y número de hijos nacidos vivos. . . . .   | 448    |
| 4.1.3   | Duración media del último intervalo cerrado según el número de meses de amamantamiento durante el intervalo, edad actual y uso de anticonceptivos. . . . .   | 449    |
| 4.1.4 A | Distribución porcentual de las mujeres según la duración del amamantamiento en el último intervalo cerrado, nivel de escolaridad y número de hijos nacidos vivos (incluye el embarazo actual) . . . . .                | 451    |
| 4.1.4 B | Distribución porcentual de las mujeres según duración del amamantamiento en el último intervalo cerrado, región de residencia y número de hijos nacidos vivos (incluye el embarazo actual) . . . . .                   | 453    |
| 4.1.4 C | Distribución porcentual de las mujeres según la duración del amamantamiento en el último intervalo cerrado, tamaño de la localidad de residencia y número de hijos nacidos vivos (incluye el embarazo actual). . . . . | 454    |
| 4.1.4 D | Distribución porcentual de las mujeres según la duración del amamantamiento en el último intervalo cerrado, tipo de la localidad de residencia y número de hijos nacidos vivos (incluye el embarazo actual) . . . . .  | 455    |

| Cuadro  | Página |
|---|--------|
| 4.1.4 E Distribución porcentual de las mujeres según la duración del amamantamiento en el último intervalo cerrado, lugar de socialización y número de hijos nacidos vivos (incluye el embarazo actual). . . . .                  | 456    |
| 4.1.4 F Distribución porcentual de las mujeres según la duración del amamantamiento en el último intervalo cerrado, edad en grupos decenales y números de hijos nacidos vivos (incluye el embarazo actual . . . . .               | 457    |
| 4.2.1 A Porcentaje de mujeres alguna vez unidas que conocen métodos anticonceptivos específicos, incluyendo esterilización, según edad actual y número de hijos actualmente vivos. . . . .  | 458    |
| 4.2.1 B Porcentaje de mujeres "fértiles" actualmente unidas que conocen métodos anticonceptivos específicos, incluyendo esterilización, según edad actual y número de hijos actualmente vivos . . . . .                           | 459    |
| 4.2.2 A Porcentaje de mujeres alguna vez unidas que conocen métodos anticonceptivos, incluyendo esterilización, según número de hijos actualmente vivos, nivel de escolaridad y edad actual . . . . .                             | 460    |
| 4.2.2 B Porcentaje de mujeres alguna vez unidas que conocen métodos anticonceptivos específicos, incluyendo esterilización, según número de hijos actualmente vivos, región de residencia y edad actual. . . . .                  | 465    |
| 4.2.2 C Porcentaje de mujeres alguna vez unidas que conocen métodos anticonceptivos específicos, incluyendo esterilización, según número de hijos actualmente vivos, tipo de la localidad de residencia y edad actual . . . . .   | 470    |
| 4.2.2 D Porcentaje de mujeres alguna vez unidas que conocen métodos anticonceptivos específicos, incluyendo esterilización, según número de hijos actualmente vivos, tamaño de la localidad de residencia y edad actual . . . . . | 472    |

| Cuadro   | Página |
|--|--------|
| 4.3.1 A Porcentaje de mujeres alguna vez unidas que han usado algún método anticonceptivo específico, incluyendo esterilización, según edad actual y número de hijos actualmente vivos . . . . .                         | 475    |
| 4.3.1 B Porcentaje de mujeres "fértiles" actualmente unidas que han usado algún método anticonceptivo específico, incluyendo esterilización, según edad actual y número de hijos actualmente vivos . . . . .             | 476    |
| 4.3.2 A Porcentaje de mujeres alguna vez unidas que han usado algún método anticonceptivo, incluyendo esterilización, según número de hijos actualmente vivos, nivel de escolaridad y edad actual. . . . .               | 477    |
| 4.3.2 B Porcentaje de mujeres alguna vez unidas que han usado algún método anticonceptivo, incluyendo esterilización, según número de hijos actualmente vivos, región de residencia y edad actual . . . . .              | 482    |
| 4.3.2 C Porcentaje de mujeres alguna vez unidas que han usado algún método anticonceptivo, incluyendo esterilización, según número de hijos actualmente vivos, tipo de localidad de residencia y edad actual . . . . .   | 487    |
| 4.3.2 D Porcentaje de mujeres alguna vez unidas que han usado algún método anticonceptivo, incluyendo esterilización, según número de hijos actualmente vivos, tamaño de localidad de residencia y edad actual . . . . . | 489    |
| 4.4.1 Distribución porcentual de las mujeres "expuestas" que usan un método anticonceptivo específico, incluyendo esterilización, según número de hijos actualmente vivos y edad actual. . . . .                         | 492    |
| 4.4.2 Porcentaje de mujeres "expuestas" que usan algún método anticonceptivo, incluyendo esterilización, según número de hijos actualmente vivos y edad actual . . . . .   | 493    |
| 4.4.3 Porcentaje de mujeres "expuestas" que usan algún método anticonceptivo, incluyendo esterilización, según número de hijos varones actualmente vivos, hijas actualmente vivas y edad actual . . . . .                | 494    |

| Cuadro   | Página |
|--|--------|
| 4.4.4 Porcentaje de mujeres "expuestas" que usan algún método anticonceptivo, incluyendo esterilización, según número de hijos varones actualmente vivos, hijas actualmente vivas y años transcurridos desde la primera unión. . . . . | 497    |
| 4.4.5 A Porcentaje de mujeres "expuestas" que usan algún método anticonceptivo, incluyendo esterilización, según número de hijos actualmente vivos, nivel de escolaridad y edad actual . . . . .                                       | 501    |
| 4.4.5 B Porcentaje de mujeres "expuestas" que usan algún método anticonceptivo, incluyendo esterilización, según número de hijos actualmente vivos, región de residencia y edad actual. . . . .  | 506    |
| 4.4.5 C Porcentaje de mujeres "expuestas" que usan anticonceptivos, incluyendo esterilización, según número de hijos actualmente vivos, tipo de la localidad de residencia y edad actual. . . . .                                      | 511    |
| 4.4.5 D Porcentaje de mujeres "expuestas" que usan anticonceptivos, incluyendo esterilización, según número de hijos actualmente vivos, tamaño de localidad de residencia y edad actual. . . . .                                       | 513    |
| 4.5.1 Distribución porcentual de las mujeres alguna vez unidas según patrón de uso de anticonceptivos y edad actual. . . . .   | 516    |
| 4.5.2 Distribución porcentual de las mujeres alguna vez unidas según patrón de uso de anticonceptivos, años transcurridos desde la primera unión y edad a la primera unión. . . . .  | 517    |
| 4.5.3 Distribución porcentual de las mujeres alguna vez unidas según patrón de uso de anticonceptivos y número de hijos actualmente vivos . . . . .  | 519    |

| Cuadro  | Página |
|---|--------|
| 4.5.4 Distribución porcentual de las mujeres alguna vez unidas según patrón de uso de anticonceptivos, categorías de exposición al riesgo de concebir y edad actual . . . . .     | 520    |
| 4.5.5 A Distribución porcentual de las mujeres alguna vez unidas según patrón de uso de anticonceptivos, nivel de escolaridad y edad actual . . . . .                             | 521    |
| 4.5.5 B Distribución porcentual de las mujeres alguna vez unidas según patrón de uso de anticonceptivos, región de residencia y edad actual . . . . .                             | 523    |
| 4.5.5 C Distribución porcentual de las mujeres alguna vez unidas según patrón de uso de anticonceptivos, tipo de localidad de residencia y edad actual . . . . .                  | 525    |
| 4.5.5 D Distribución porcentual de mujeres alguna vez unidas según patrón de uso de anticonceptivos, tamaño de la localidad de residencia y edad actual . . . . .                 | 526    |
| 4.5.5 E Distribución porcentual de las mujeres alguna vez unidas según patrón de uso de anticonceptivos, años transcurridos desde el trabajo más reciente y edad actual . . . . . | 527    |
| 4.5.5 F Distribución porcentual de las mujeres alguna vez unidas según patrón de uso de anticonceptivos, patrón de trabajo y edad actual . . . . .                                | 529    |
| 4.5.6 A Distribución porcentual de las mujeres alguna vez unidas según patrón de uso de anticonceptivos, nivel de escolaridad y número de hijos actualmente vivos . .             | 532    |
| 4.5.6 B Distribución porcentual de las mujeres alguna vez unidas según patrón de uso de anticonceptivos, región de residencia y número de hijos actualmente vivos . .             | 534    |

| Cuadro  | Página |
|---|--------|
| 4.5.6 C Distribución porcentual de las mujeres alguna vez unidas según patrón de uso de anticonceptivos, tipo de la localidad de residencia y número de hijos actualmente vivos. . . . .                                | 535    |
| 4.5.6 D Distribución porcentual de las mujeres alguna vez unidas según patrón de uso de anticonceptivos, tamaño de la localidad de residencia y número de hijos actualmente vivos. . . . .                              | 536    |
| 4.5.6 E Distribución porcentual de las mujeres alguna vez unidas según patrón de uso de anticonceptivos, años transcurridos desde el trabajo más reciente y número de hijos actualmente vivos . . . . .                 | 537    |
| 4.5.6 F Distribución porcentual de las mujeres alguna vez unidas según patrón de uso de anticonceptivos, patrón de trabajo y número de hijos actualmente vivos. . . . .   | 539    |
| 4.6.1 Distribución porcentual de las mujeres expuestas con al menos un nacido vivo según duración del intervalo abierto, uso de anticonceptivos (excluye esterilización) en el intervalo abierto y edad actual. . . . . | 541    |
| 4.7.1 Distribución porcentual de mujeres que en los últimos 12 meses han ido a que les den cosas o consejos para no quedar embarazadas, según el tipo de lugar a donde fueron la última vez y edad actual . . . . .     | 542    |



CUADRO 4.1.1  
DISTRIBUCION PORCENTUAL DE LAS MUJERES SEGUN NUMERO DE MESES DE AMAMANTAMIENTO EN EL ULTIMO INTERVALO CERRADO,  
EDAD ACTUAL Y EDAD A LA PRIMERA UNION  
(Mujeres alguna vez unidas con al menos 2 nacidos vivos -incluye embarazo actual- cuyo intervalo cerrado fue mayor de 32 meses y cuyo hijo se  
brevi6 al menos 2 a6os).

| EDAD A LA 1a. UNION | No ama<br>mantó | MESES DE AMAMANTAMIENTO |     |      |     |      |      |       |      |       |      | Pro-<br>s-TOTAL<br>medio | N.S.  | 24** | TOTAL |       |  |
|---------------------|-----------------|-------------------------|-----|------|-----|------|------|-------|------|-------|------|--------------------------|-------|------|-------|-------|--|
|                     |                 | ≤3                      | 4-5 | 6    | 7-8 | 9-11 | 12   | 13-17 | 18   | 19-23 | 24+  |                          |       |      |       | 25+   |  |
| TOTAL               |                 |                         |     |      |     |      |      |       |      |       |      |                          |       |      |       |       |  |
| GRUPOS DE EDAD      |                 |                         |     |      |     |      |      |       |      |       |      |                          |       |      |       |       |  |
| 15-24               | 19.1            | 11.1                    | 3.1 | 4.3  | 6.8 | 4.9  | 17.9 | 7.4   | 15.4 | 6.8   | 3.1  | 9.7                      | 162   | -    | 14    | 176   |  |
| 25-34               | 16.5            | 16.7                    | 5.8 | 6.4  | 4.3 | 6.1  | 15.5 | 7.5   | 13.0 | 2.3   | 5.8  | 9.1                      | 653   | 2    | 65    | 720   |  |
| 35-44               | 15.8            | 12.0                    | 4.8 | 6.1  | 5.3 | 6.4  | 21.1 | 8.5   | 12.1 | 1.7   | 6.2  | 9.6                      | 692   | 5    | 84    | 781   |  |
| 45-49               | 8.1             | 12.5                    | 3.4 | 5.1  | 5.1 | 7.8  | 22.7 | 7.1   | 15.9 | 2.4   | 9.8  | 11.3                     | 295   | 2    | 46    | 343   |  |
| TOTAL               | 15.1            | 13.7                    | 4.8 | 5.9  | 5.0 | 6.4  | 19.0 | 7.8   | 13.4 | 2.5   | 6.4  | 9.7                      | 1,802 | 9    | 209   | 2,020 |  |
| - 20 A6os           |                 |                         |     |      |     |      |      |       |      |       |      |                          |       |      |       |       |  |
| GRUPOS DE EDAD      |                 |                         |     |      |     |      |      |       |      |       |      |                          |       |      |       |       |  |
| 15-24               | 17.3            | 10.3                    | 3.2 | 4.5  | 7.1 | 5.1  | 18.6 | 7.7   | 16.0 | 7.1   | 3.2  | 10.1                     | 156   | -    | 14    | 170   |  |
| 25-34               | 13.1            | 13.7                    | 5.3 | 6.6  | 4.0 | 5.9  | 18.8 | 8.5   | 14.6 | 2.7   | 6.8  | 10.1                     | 473   | 2    | 57    | 532   |  |
| 35-44               | 12.7            | 8.3                     | 3.9 | 6.5  | 5.1 | 6.5  | 23.3 | 9.9   | 14.5 | 2.1   | 7.4  | 10.8                     | 434   | 4    | 63    | 501   |  |
| 45-49               | 6.8             | 7.9                     | 1.1 | 1.1  | 5.1 | 7.9  | 28.8 | 7.3   | 17.5 | 4.0   | 12.4 | 13.0                     | 177   | 1    | 32    | 210   |  |
| TOTAL               | 12.6            | 10.6                    | 4.0 | 5.5  | 4.9 | 6.3  | 21.8 | 8.7   | 15.2 | 3.2   | 7.3  | 10.8                     | 1,240 | 7    | 166   | 1,413 |  |
| 20 y + A6os         |                 |                         |     |      |     |      |      |       |      |       |      |                          |       |      |       |       |  |
| GRUPOS DE EDAD      |                 |                         |     |      |     |      |      |       |      |       |      |                          |       |      |       |       |  |
| 15-24               | 66.7            | 33.3                    | .0  | .0   | .0  | .0   | .0   | .0    | .0   | .0    | .0   | .0                       | 6     | -    | -     | 6     |  |
| 25-34               | 25.6            | 24.4                    | 7.2 | 6.1  | 5.0 | 6.7  | 6.7  | 5.0   | 8.9  | 1.1   | 3.3  | 6.4                      | 180   | -    | 8     | 188   |  |
| 35-44               | 20.9            | 18.2                    | 6.2 | 5.4  | 5.8 | 6.2  | 17.4 | 6.2   | 8.1  | 1.2   | 4.3  | 7.7                      | 258   | 1    | 21    | 280   |  |
| 45-49               | 10.2            | 19.5                    | 6.8 | 11.0 | 5.1 | 7.6  | 13.6 | 6.8   | 13.6 | .0    | 5.9  | 8.9                      | 118   | 1    | 14    | 133   |  |
| TOTAL               | 20.6            | 20.6                    | 6.6 | 6.8  | 5.3 | 6.6  | 13.0 | 5.9   | 9.4  | .9    | 4.3  | 7.4                      | 562   | 2    | 43    | 607   |  |

CUADRO 4.1.2  
 DISTRIBUCION PORCENTUAL DE LAS MUJERES SEGUN NUMERO DE MESES DE AMAMANTAMIENTO EN EL ULTIMO INTERVALO CERRADO  
 Y NUMERO DE HIJOS NACIDOS VIVOS  
 (Mujeres alguna vez unidas con al menos 2 nacidos vivos -incluye embarazo actual- cuyo intervalo cerrado fue mayor de 32 meses y cuyo hijo sobrevivió al menos 2 años)

| HIJOS<br>NACIDOS<br>VIVOS | Orden<br>de ama-<br>manta-<br>miento | No ama-<br>manta-<br>do | MESES DE AMAMANTAMIENTO |     |     |     |      |      |       |      |       |     |      |       | Prome-<br>s-<br>dio | N.S. | 24**  | TOTAL |
|---------------------------|--------------------------------------|-------------------------|-------------------------|-----|-----|-----|------|------|-------|------|-------|-----|------|-------|---------------------|------|-------|-------|
|                           |                                      |                         | <3                      | 4-5 | 6   | 7-8 | 9-11 | 12   | 13-17 | 18   | 19-23 | 24* | 25+  |       |                     |      |       |       |
| 2                         | 1                                    | 28.6                    | 20.6                    | 5.0 | 3.8 | 5.0 | 7.6  | 10.3 | 2.7   | 9.5  | 3.1   | 3.8 | 6.8  | 262   | 1                   | 23   | 286   |       |
| 3                         | 2                                    | 15.7                    | 18.8                    | 6.7 | 7.5 | 6.3 | 6.3  | 13.7 | 8.6   | 10.6 | 2.0   | 3.9 | 8.4  | 255   | 1                   | 25   | 281   |       |
| 4                         | 3                                    | 13.4                    | 16.0                    | 4.6 | 9.5 | 5.3 | 6.5  | 19.1 | 8.0   | 9.9  | 3.4   | 4.2 | 9.0  | 262   | 2                   | 23   | 287   |       |
| 5+                        | 4+                                   | 11.9                    | 10.1                    | 4.3 | 5.1 | 4.7 | 6.1  | 22.6 | 8.9   | 15.9 | 2.3   | 8.1 | 11.0 | 1,022 | 5                   | 139  | 1,166 |       |
| TOTAL                     |                                      | 15.1                    | 13.7                    | 4.8 | 5.9 | 5.1 | 6.4  | 19.0 | 7.8   | 13.4 | 2.5   | 6.3 | 9.7  | 1,801 | 9                   | 210  | 2,020 |       |

CUADRO 4.1.3  
 DURACION MEDIA DEL ULTIMO INTERVALO CERRADO SEGUN EL NUMERO DE MESES DE AMAMANTAMIENTO DURANTE EL INTER-  
 VALO, EDAD ACTUAL Y USO DE ANTICONCEPTIVOS  
 (Mujeres alguna vez unidas con al menos 2 nacidos vivos -incluye el embarazo actual- cuyo último intervalo cerrado no es mayor de  
 5 años)

| USO DE METODOS   | TOTAL | No ama-<br>mantó | MESES DE AMAMANTAMIENTO |      |      |      |      |      |       |      |       |      |      |       | S-TOTAL | M.S.  | TOTAL |
|------------------|-------|------------------|-------------------------|------|------|------|------|------|-------|------|-------|------|------|-------|---------|-------|-------|
|                  |       |                  | 3                       | 4-5  | 6    | 7-8  | 9-11 | 12   | 13-17 | 18   | 19-23 | 24   | 25+  |       |         |       |       |
| 15-24            | M     | 21.3             | 19.4                    | 21.0 | 22.2 | 23.3 | 21.3 | 25.6 | 25.6  | 29.0 | 28.1  | 28.5 | 34.9 | 23.2  | 18.7    | 23.2  |       |
|                  | N     | 175              | 177                     | 52   | 42   | 53   | 64   | 136  | 77    | 56   | 32    | 27   | 12   | 903   | 9       | 912   |       |
| 25-34            | M     | 25.8             | 25.2                    | 25.8 | 26.3 | 24.0 | 25.4 | 27.5 | 27.2  | 32.1 | 27.7  | 34.8 | 34.9 | 27.1  | 20.6    | 27.1  |       |
|                  | N     | 311              | 327                     | 89   | 118  | 114  | 116  | 285  | 160   | 138  | 39    | 100  | 27   | 1,824 | 21      | 1,845 |       |
| 35-44            | M     | 27.1             | 26.6                    | 28.7 | 27.4 | 27.1 | 27.6 | 31.0 | 30.4  | 33.3 | 30.0  | 34.6 | 40.9 | 29.7  | 32.2    | 29.7  |       |
|                  | N     | 245              | 171                     | 57   | 75   | 83   | 101  | 237  | 133   | 145  | 23    | 93   | 39   | 1,402 | 16      | 1,418 |       |
| 45-49            | M     | 27.1             | 27.4                    | 29.6 | 32.3 | 28.9 | 33.9 | 32.3 | 32.8  | 29.8 | 30.4  | 39.6 | 34.6 | 31.5  | 26.8    | 31.4  |       |
|                  | N     | 60               | 58                      | 19   | 18   | 21   | 30   | 70   | 32    | 61   | 11    | 59   | 16   | 455   | 5       | 460   |       |
| TOTAL            | M     | 25.3             | 24.3                    | 25.7 | 26.4 | 25.2 | 26.1 | 28.7 | 28.4  | 31.8 | 28.6  | 35.2 | 37.4 | 27.6  | 24.5    | 27.5  |       |
|                  | N     | 791              | 783                     | 217  | 253  | 271  | 311  | 728  | 402   | 400  | 105   | 279  | 94   | 4,584 | 51      | 4,635 |       |
| USO ALGUN METODO |       |                  |                         |      |      |      |      |      |       |      |       |      |      |       |         |       |       |
| EDAD ACTUAL      |       |                  |                         |      |      |      |      |      |       |      |       |      |      |       |         |       |       |
| 15-24            | M     | 21.6             | 19.9                    | 24.1 | 21.7 | 23.0 | 22.1 | 25.1 | 26.5  | 27.9 | 31.7  | 22.8 | 32.8 | 22.5  | 17.3    | 22.5  |       |
|                  | N     | 109              | 106                     | 30   | 23   | 23   | 21   | 31   | 26    | 12   | 6     | 4    | 4    | 395   | 4       | 399   |       |
| 25-34            | M     | 26.3             | 25.9                    | 25.8 | 26.0 | 25.2 | 26.1 | 27.8 | 26.6  | 30.4 | 23.8  | 36.6 | 38.1 | 26.8  | 21.2    | 26.7  |       |
|                  | N     | 231              | 243                     | 69   | 83   | 72   | 61   | 122  | 67    | 43   | 8     | 26   | 8    | 1,033 | 11      | 1,044 |       |
| 35-44            | M     | 27.8             | 26.5                    | 28.3 | 28.0 | 27.8 | 27.0 | 30.7 | 28.7  | 33.7 | 26.7  | 32.1 | 37.2 | 28.6  | 24.5    | 28.6  |       |
|                  | N     | 147              | 115                     | 35   | 43   | 40   | 43   | 98   | 39    | 42   | 3     | 19   | 5    | 629   | 6       | 635   |       |
| 45-49            | M     | 30.5             | 28.5                    | 34.3 | 37.2 | 27.1 | 32.3 | 35.6 | 31.5  | 32.4 | 25.0  | 37.4 | 38.0 | 32.0  | 23.5    | 31.9  |       |
|                  | N     | 22               | 28                      | 6    | 6    | 7    | 6    | 18   | 8     | 10   | 2     | 10   | 2    | 125   | 2       | 127   |       |
| TOTAL            | M     | 25.9             | 24.9                    | 26.4 | 26.3 | 25.7 | 26.0 | 29.1 | 27.4  | 31.6 | 26.8  | 34.4 | 36.7 | 26.8  | 21.6    | 26.8  |       |
|                  | N     | 509              | 492                     | 140  | 155  | 142  | 131  | 269  | 140   | 107  | 19    | 59   | 19   | 2,182 | 23      | 2,205 |       |

(Continúa)

CUADRO 4.1.3  
 DURACION MEDIA DEL ULTIMO INTERVALO CERRADO SEGUN EL NUMERO DE MESES DE AMAMANTAMIENTO DURANTE EL INTER-  
 VALO, EDAD ACTUAL Y USO DE ANTICONCEPTIVOS  
 (Mujeres alguna vez unidas con al menos 2 nacidos vivos -incluye el embarazo actual - cuyo último intervalo cerrado no es mayor de  
 5 años)  
 USO DE METODOS

| NO USO ALGUN<br>METODO | No ama<br>mantó | MESES DE AMAMANTAMIENTO |      |      |      |      |      |       |      |       |      |      |      | S-TOTAL | N.S. | TOTAL |
|------------------------|-----------------|-------------------------|------|------|------|------|------|-------|------|-------|------|------|------|---------|------|-------|
|                        |                 | <3                      | 4-5  | 6    | 7-8  | 9-11 | 12   | 13-17 | 18   | 19-23 | 24   | 25+  |      |         |      |       |
| EDAD ACTUAL            |                 |                         |      |      |      |      |      |       |      |       |      |      |      |         |      |       |
| 15-24                  | M               | 20.9                    | 18.6 | 16.7 | 22.9 | 23.6 | 21.0 | 25.7  | 25.1 | 29.3  | 27.3 | 29.5 | 36.0 | 23.7    | 19.8 | 23.7  |
|                        | N               | 66                      | 71   | 22   | 19   | 30   | 43   | 105   | 51   | 44    | 26   | 23   | 8    | 508     | 5    | 513   |
| 25-34                  | M               | 24.4                    | 23.2 | 25.9 | 26.9 | 21.9 | 24.6 | 27.3  | 27.6 | 32.9  | 28.7 | 34.2 | 33.5 | 27.6    | 20.0 | 27.5  |
|                        | N               | 80                      | 84   | 20   | 55   | 42   | 55   | 163   | 93   | 95    | 31   | 74   | 19   | 791     | 10   | 801   |
| 35-44                  | M               | 26.0                    | 26.8 | 29.3 | 26.6 | 26.5 | 28.1 | 31.2  | 31.1 | 33.2  | 30.5 | 35.3 | 41.5 | 30.6    | 36.8 | 30.6  |
|                        | N               | 98                      | 56   | 22   | 32   | 43   | 58   | 139   | 94   | 103   | 20   | 74   | 34   | 773     | 10   | 783   |
| 45-49                  | M               | 25.1                    | 26.3 | 27.5 | 29.8 | 29.7 | 34.3 | 31.1  | 33.2 | 29.2  | 31.6 | 40.1 | 34.1 | 31.3    | 29.0 | 31.3  |
|                        | N               | 38                      | 30   | 13   | 12   | 14   | 24   | 52    | 24   | 51    | 9    | 49   | 14   | 330     | 3    | 333   |
| TOTAL                  | M               | 24.3                    | 23.1 | 24.5 | 26.4 | 24.7 | 26.1 | 28.5  | 28.9 | 31.8  | 29.0 | 35.4 | 37.5 | 28.2    | 26.9 | 28.2  |
|                        | N               | 282                     | 241  | 77   | 98   | 129  | 180  | 459   | 262  | 291   | 86   | 220  | 75   | 2,402   | 28   | 2,430 |

(Concluye)

CUADRO 4.1.4 A  
DISTRIBUCION PORCENTUAL DE LAS MUJERES SEGUN LA DURACION DEL AMAMANTAMIENTO EN EL ULTIMO INTERVALO CERRADO,  
NIVEL DE ESCOLARIDAD Y NUMERO DE HIJOS NACIDOS VIVOS (INCLUYE EL EMBARAZO ACTUAL)  
(Mujeres alguna vez unidas con al menos 2 nacidos vivos - incluye el embarazo actual - cuyo último intervalo cerrado fue mayor de 32 meses  
y cuyo hijo sobrevivió al menos 2 años)

| NUMERO DE HIJOS             | MESES DE AMAMANTAMIENTO |      |      |      |      |      |      |       |      |       |      |      | Prome s-TOTAL<br>dío | N.S. | 24** | TOTAL |
|-----------------------------|-------------------------|------|------|------|------|------|------|-------|------|-------|------|------|----------------------|------|------|-------|
|                             | No ama<br>mantó         | ≤3   | 4-5  | 6    | 7-8  | 9-11 | 12   | 13-17 | 18   | 19-23 | 24*  | 25+  |                      |      |      |       |
| <b>NIVEL DE ESCOLARIDAD</b> |                         |      |      |      |      |      |      |       |      |       |      |      |                      |      |      |       |
| Ningún año                  | 8.0                     | 4.0  | 2.4  | 5.4  | 3.3  | 5.2  | 22.2 | 9.9   | 22.9 | 4.3   | 12.3 | 13.4 | 4.23                 | 3    | 91   | 517   |
| Primaria incompleta         | 11.9                    | 10.4 | 4.4  | 4.9  | 5.0  | 7.0  | 23.1 | 9.9   | 14.3 | 2.3   | 6.8  | 10.7 | 8.18                 | 6    | 102  | 926   |
| Primaria completa           | 24.1                    | 18.1 | 6.0  | 7.6  | 7.2  | 6.8  | 14.5 | 4.4   | 5.6  | 2.8   | 2.8  | 6.9  | 2.49                 | -    | 10   | 259   |
| Secundaria o Prevoc. incom. | 18.0                    | 27.0 | 8.1  | 8.1  | 10.8 | 7.2  | 11.7 | 4.5   | 4.5  | .0    | .0   | 5.7  | 1.11                 | -    | 1    | 112   |
| Secundaria o Prevoc. comp.  | 29.1                    | 33.9 | 7.9  | 9.4  | 2.4  | 4.7  | 7.1  | .8    | 3.9  | .0    | .8   | 4.0  | 1.27                 | -    | 3    | 130   |
| Preparatoria o Voc. incom.  | 40.0                    | 10.0 | .0   | 10.0 | 10.0 | 10.0 | 10.0 | .0    | 10.0 | .0    | .0   | 5.5  | 1.0                  | -    | -    | 10    |
| Preparatoria o Voc. comp.   | 30.4                    | 37.0 | 8.7  | 4.3  | 2.2  | 6.5  | 2.2  | 2.2   | 4.3  | .0    | 2.2  | 4.0  | 4.6                  | -    | -    | 46    |
| Universidad o Postgrado     | 31.6                    | 47.4 | 10.5 | .0   | 5.3  | 5.3  | .0   | .0    | .0   | .0    | .0   | 2.3  | 1.9                  | -    | -    | 19    |
| S-TOTAL                     | 15.1                    | 13.7 | 4.8  | 5.9  | 5.0  | 6.4  | 19.0 | 7.8   | 13.4 | 2.4   | 6.5  | 9.7  | 1.803                | 9    | 207  | 2,019 |
| N.S.                        | .0                      | .0   | .0   | .0   | .0   | .0   | .0   | .0    | .0   | 100.0 | .0   | 20.0 | 1                    | -    | -    | 1     |
| TOTAL                       | 15.1                    | 13.7 | 4.8  | 5.9  | 5.0  | 6.4  | 19.0 | 7.8   | 13.4 | 2.5   | 6.5  | 9.7  | 1.804                | 9    | 207  | 2,020 |
| - 4 Hijos                   |                         |      |      |      |      |      |      |       |      |       |      |      |                      |      |      |       |
| <b>NIVEL DE ESCOLARIDAD</b> |                         |      |      |      |      |      |      |       |      |       |      |      |                      |      |      |       |
| Ningún año                  | 12.5                    | 9.4  | .0   | 6.3  | 6.3  | 6.3  | 15.6 | 7.8   | 18.8 | 6.3   | 10.9 | 12.0 | 6.4                  | 1    | 16   | 81    |
| Primaria incompleta         | 14.2                    | 10.8 | 5.7  | 4.0  | 6.3  | 8.3  | 17.0 | 9.7   | 14.8 | 2.8   | 6.3  | 10.3 | 1.76                 | 1    | 24   | 201   |
| Primaria completa           | 29.1                    | 17.5 | 5.8  | 5.8  | 7.8  | 8.7  | 10.7 | 2.9   | 4.9  | 3.9   | 2.9  | 6.4  | 1.03                 | -    | 4    | 107   |
| Secundaria o Prevoc. incom. | 20.0                    | 36.0 | 6.0  | 6.0  | 6.0  | 6.0  | 12.0 | 4.0   | 4.0  | .0    | .0   | 5.0  | .50                  | -    | -    | 50    |
| Secundaria o Prevoc. comp.  | 32.4                    | 31.1 | 8.1  | 9.5  | 2.7  | 2.7  | 6.8  | 1.4   | 5.4  | .0    | .0   | 3.9  | .74                  | -    | 3    | 77    |
| Preparatoria o Voc. incom.  | 44.4                    | 11.1 | .0   | 11.1 | 11.1 | 11.1 | .0   | .0    | 11.1 | .0    | .0   | 4.8  | .9                   | -    | -    | 9     |
| Preparatoria o Voc. comp.   | 31.0                    | 37.9 | 10.3 | 3.4  | .0   | 6.9  | .0   | 3.4   | 6.9  | .0    | .0   | 3.8  | 2.9                  | -    | -    | 29    |
| Universidad o Postgrado     | 38.5                    | 46.2 | 15.4 | .0   | .0   | .0   | .0   | .0    | .0   | .0    | .0   | 1.7  | 1.3                  | -    | -    | 13    |
| S-TOTAL                     | 22.2                    | 19.7 | 5.8  | 5.6  | 5.6  | 6.9  | 12.0 | 5.6   | 10.0 | 2.5   | 4.1  | 7.6  | 5.18                 | 2    | 47   | 567   |
| N.S.                        | .0                      | .0   | .0   | .0   | .0   | .0   | .0   | .0    | .0   | .0    | .0   | .0   | .0                   | -    | -    | -     |
| TOTAL                       | 22.2                    | 19.7 | 5.8  | 5.6  | 5.6  | 6.9  | 12.0 | 5.6   | 10.0 | 2.5   | 4.1  | 7.6  | 5.18                 | 2    | 47   | 567   |

(Continúa)

CUADRO 4.1.4 A  
 DISTRIBUCION PORCENTUAL DE LAS MUJERES SEGUN LA DURACION DEL AMAMANTAMIENTO EN EL ULTIMO INTERVALO CERRADO,  
 NIVEL DE ESCOLARIDAD Y NUMERO DE HIJOS NACIDOS VIVOS (INCLUYE EL EMBARAZO ACTUAL)  
 (Mujeres alguna vez unidas con al menos 2 nacidos vivos - Incluye el embarazo actual - cuyo último intervalo cerrado fue mayor de 32 meses  
 y cuyo hijo sobrevivió al menos 2 años)

| NIVEL DE ESCOLARIDAD        | MESES DE AMAMANTAMIENTO |              |     |     |      |      |       |      |       |       |       |      |       | Pro - S-TOTAL medio | N.S. | 24**  | TOTAL |
|-----------------------------|-------------------------|--------------|-----|-----|------|------|-------|------|-------|-------|-------|------|-------|---------------------|------|-------|-------|
|                             | NUMERO DE HIJOS         |              |     |     |      |      |       |      |       |       |       |      |       |                     |      |       |       |
|                             | 4 + Hijos               | No ama mantó | ≤3  | 4-5 | 6    | 7-8  | 9-11  | 12   | 13-17 | 18    | 19-23 | 24+  |       |                     |      |       |       |
| Ningún año                  | 7.2                     | 3.1          | 2.8 | 5.3 | 2.8  | 5.0  | 23.4  | 10.3 | 23.7  | 3.9   | 12.5  | 13.6 | 359   | 2                   | 75   | 436   |       |
| Primaria Incompleta         | 11.2                    | 10.3         | 4.0 | 5.1 | 4.7  | 6.5  | 24.8  | 10.0 | 14.2  | 2.2   | 7.0   | 10.8 | 642   | 5                   | 78   | 725   |       |
| Primaria completa           | 20.5                    | 18.3         | 6.2 | 8.9 | 6.8  | 5.5  | 17.1  | 5.5  | 6.2   | 2.1   | 2.7   | 7.3  | 146   | -                   | 6    | 152   |       |
| Secundaria o Prevoc. incom. | 16.4                    | 19.7         | 9.8 | 9.8 | 14.8 | 8.2  | 11.5  | 4.9  | 4.9   | .0    | .0    | 6.3  | 61    | -                   | 1    | 62    |       |
| Secundaria o Prevoc. comp.  | 24.5                    | 37.7         | 7.5 | 9.4 | 1.0  | 7.5  | 7.5   | .0   | 1.9   | .0    | 1.9   | 4.1  | 53    | -                   | -    | 53    |       |
| Preparatoria o Voc. incom.  | .0                      | .0           | .0  | .0  | .0   | .0   | 100.0 | .0   | .0    | .0    | .0    | 12.0 | 1     | -                   | -    | 1     |       |
| Preparatoria o Voc. comp.   | 29.4                    | 35.3         | 5.9 | 5.9 | 5.9  | 5.9  | 5.9   | .0   | .0    | .0    | 5.9   | 4.4  | 17    | -                   | -    | 17    |       |
| Universidad o Postgrado     | 16.7                    | 50.0         | .0  | .0  | 16.7 | 16.7 | .0    | .0   | .0    | .0    | .0    | 3.7  | 6     | -                   | -    | 6     |       |
| S-TOTAL                     | 12.2                    | 11.3         | 4.4 | 6.0 | 4.8  | 6.1  | 21.9  | 8.7  | 14.7  | 2.4   | 7.5   | 10.6 | 1,285 | 7                   | 160  | 1,452 |       |
| N.S.                        | .0                      | .0           | .0  | .0  | .0   | .0   | .0    | .0   | .0    | 100.0 | .0    | 20.0 | 1     | -                   | -    | 1     |       |
| TOTAL                       | 12.2                    | 11.3         | 4.4 | 6.0 | 4.8  | 6.1  | 21.9  | 8.7  | 14.7  | 2.5   | 7.5   | 10.6 | 1,286 | 7                   | 160  | 1,453 |       |

(Concluye)

CUADRO 4.1.4 B  
DISTRIBUCION PORCENTUAL DE LAS MUJERES SEGUN DURACION DEL AMAMANTAMIENTO EN EL ULTIMO INTERVALO CERRADO,  
REGION DE RESIDENCIA Y NUMERO DE HIJOS NACIDOS VIVOS (INCLUYE EL EMBARAZO ACTUAL)  
(Mujeres alguna vez unidas con al menos 2 nacidos vivos - incluye el embarazo actual - cuyo último intervalo cerrado fue mayor de 32 meses  
y cuyo hijo sobrevivió al menos 2 años)

| NUMERO DE HIJOS | MESES DE AMAMANTAMIENTO |      |      |      |      |     |       |      |       |     |      |      | Pro-<br>medio | S-TOTAL | N.S. | 24**  | TOTAL |
|-----------------|-------------------------|------|------|------|------|-----|-------|------|-------|-----|------|------|---------------|---------|------|-------|-------|
|                 | No ama-<br>mantó        |      |      |      |      |     |       |      |       |     |      |      |               |         |      |       |       |
|                 | 3                       | 4-5  | 6    | 7-8  | 9-11 | 12  | 13-17 | 18   | 19-23 | 24* | 25+  |      |               |         |      |       |       |
| TOTAL           | 20.9                    | 16.2 | 9.5  | 6.1  | 1.4  | 4.1 | 16.2  | 7.4  | 8.8   | 3.4 | 6.1  | 8.4  | 148           | 1       | 19   | 168   |       |
| Noroeste        | 19.4                    | 23.0 | 4.3  | 7.2  | 6.5  | 2.9 | 18.7  | 7.2  | 7.2   | 7   | 2.9  | 7.2  | 139           | -       | 11   | 150   |       |
| Noreste         | 17.5                    | 18.6 | 5.7  | 5.7  | 6.2  | 4.6 | 20.6  | 6.7  | 6.7   | 1.0 | 6.7  | 8.3  | 194           | -       | 26   | 220   |       |
| Norte           | 16.2                    | 10.4 | 4.6  | 6.9  | 3.5  | 7.7 | 21.2  | 7.7  | 12.4  | 2.3 | 6.9  | 9.9  | 259           | 2       | 23   | 284   |       |
| Occidental      | 13.9                    | 13.9 | 5.1  | 6.2  | 6.5  | 8.3 | 16.5  | 8.0  | 14.6  | 2.4 | 4.6  | 9.6  | 711           | 4       | 54   | 769   |       |
| Centro          | 8.8                     | 11.4 | 2.6  | 6.1  | 2.6  | 3.5 | 21.9  | 7.0  | 20.2  | 6.1 | 9.6  | 12.1 | 114           | -       | 29   | 143   |       |
| Golfo           | 25.0                    | 15.9 | 4.5  | 6.8  | 6.8  | 2.3 | 15.9  | 8.1  | 13.6  | 2.3 | 6.8  | 8.1  | 44            | -       | 7    | 51    |       |
| Sureste         | 9.3                     | 4.7  | 1.0  | 2.1  | 3.6  | 6.2 | 25.4  | 11.4 | 20.7  | 3.1 | 12.4 | 13.2 | 193           | 2       | 40   | 235   |       |
| Pacifico Sur    | 15.1                    | 13.7 | 4.8  | 5.9  | 5.0  | 6.4 | 19.0  | 7.8  | 13.4  | 2.5 | 6.4  | 9.7  | 1,802         | 9       | 209  | 2,020 |       |
| TOTAL           | 28.3                    | 23.9 | 15.2 | 4.3  | .0   | 4.3 | 6.5   | 8.7  | 4.3   | 2.2 | 2.2  | 5.6  | 46            | -       | 4    | 50    |       |
| Noroeste        | 25.0                    | 32.5 | 5.0  | 10.0 | .0   | 5.0 | 12.5  | 2.5  | 7.5   | .0  | .0   | 5.0  | 40            | -       | 1    | 41    |       |
| Noreste         | 18.0                    | 30.0 | 6.0  | 6.0  | 8.0  | 4.0 | 10.0  | 8.0  | 6.0   | 2.0 | 2.0  | 6.6  | 50            | -       | 5    | 55    |       |
| Norte           | 22.4                    | 12.2 | 6.1  | 8.2  | 4.1  | 8.2 | 16.3  | 4.1  | 8.2   | 4.1 | 6.1  | 8.6  | 49            | -       | 4    | 53    |       |
| Occidental      | 21.7                    | 17.9 | 6.0  | 5.1  | 8.5  | 8.9 | 11.1  | 3.8  | 11.1  | 2.6 | 3.4  | 7.7  | 235           | 2       | 13   | 250   |       |
| Centro          | 13.9                    | 22.2 | .0   | 2.8  | 2.8  | 2.8 | 16.7  | 8.3  | 13.9  | 5.6 | 11.1 | 10.8 | 36            | -       | 12   | 48    |       |
| Golfo           | 38.9                    | 27.8 | 5.6  | 11.1 | .0   | 5.6 | 5.6   | .0   | .0    | 5.6 | .0   | 3.8  | 18            | -       | 2    | 20    |       |
| Sureste         | 20.9                    | 4.7  | .0   | 2.3  | 4.7  | 7.0 | 18.6  | 14.0 | 20.9  | .0  | 7.0  | 10.8 | 43            | -       | 7    | 50    |       |
| Pacifico Sur    | 22.2                    | 19.7 | 5.8  | 5.6  | 5.6  | 7.0 | 12.0  | 5.6  | 10.1  | 2.5 | 3.9  | 7.6  | 517           | 2       | 48   | 567   |       |
| TOTAL           | 17.6                    | 12.7 | 6.9  | 6.9  | 2.0  | 3.9 | 20.6  | 6.9  | 10.8  | 3.9 | 7.8  | 9.6  | 102           | 1*      | 15   | 118   |       |
| Noroeste        | 17.2                    | 19.2 | 4.0  | 6.1  | 9.1  | 2.0 | 21.2  | 9.1  | 7.1   | 1.0 | 4.0  | 8.1  | 99            | -       | 10   | 109   |       |
| Noreste         | 17.4                    | 14.6 | 5.6  | 5.6  | 5.6  | 4.9 | 24.3  | 6.3  | 6.9   | 7   | 8.3  | 8.9  | 144           | -       | 21   | 165   |       |
| Norte           | 14.8                    | 10.0 | 4.3  | 6.7  | 3.3  | 7.6 | 22.4  | 8.6  | 13.3  | 1.9 | 7.1  | 10.2 | 210           | 2       | 19   | 231   |       |
| Occidental      | 10.1                    | 12.0 | 4.6  | 6.7  | 5.5  | 8.0 | 19.1  | 10.1 | 16.4  | 2.3 | 5.3  | 10.5 | 476           | 2       | 41   | 519   |       |
| Centro          | 6.4                     | 6.4  | 3.8  | 7.7  | 2.6  | 3.8 | 24.4  | 6.4  | 23.1  | 6.4 | 9.0  | 12.7 | 78            | -       | 17   | 95    |       |
| Golfo           | 15.4                    | 7.7  | 3.8  | 3.8  | 11.5 | .0  | 23.1  | .0   | 23.1  | .0  | 11.5 | 11.1 | 26            | -       | 5    | 31    |       |
| Sureste         | 6.0                     | 4.7  | 1.3  | 2.0  | 3.3  | 6.0 | 27.3  | 10.7 | 20.7  | 4.0 | 14.0 | 13.9 | 150           | 2       | 33   | 185   |       |
| Pacifico Sur    | 12.2                    | 11.3 | 4.4  | 6.0  | 4.8  | 6.1 | 21.9  | 8.7  | 14.7  | 2.5 | 7.4  | 10.6 | 1,285         | 7       | 161  | 1,453 |       |
| TOTAL           | 28.3                    | 23.9 | 15.2 | 4.3  | .0   | 4.3 | 6.5   | 8.7  | 4.3   | 2.2 | 2.2  | 5.6  | 46            | -       | 4    | 50    |       |
| Noroeste        | 25.0                    | 32.5 | 5.0  | 10.0 | .0   | 5.0 | 12.5  | 2.5  | 7.5   | .0  | .0   | 5.0  | 40            | -       | 1    | 41    |       |
| Noreste         | 18.0                    | 30.0 | 6.0  | 6.0  | 8.0  | 4.0 | 10.0  | 8.0  | 6.0   | 2.0 | 2.0  | 6.6  | 50            | -       | 5    | 55    |       |
| Norte           | 22.4                    | 12.2 | 6.1  | 8.2  | 4.1  | 8.2 | 16.3  | 4.1  | 8.2   | 4.1 | 6.1  | 8.6  | 49            | -       | 4    | 53    |       |
| Occidental      | 21.7                    | 17.9 | 6.0  | 5.1  | 8.5  | 8.9 | 11.1  | 3.8  | 11.1  | 2.6 | 3.4  | 7.7  | 235           | 2       | 13   | 250   |       |
| Centro          | 13.9                    | 22.2 | .0   | 2.8  | 2.8  | 2.8 | 16.7  | 8.3  | 13.9  | 5.6 | 11.1 | 10.8 | 36            | -       | 12   | 48    |       |
| Golfo           | 38.9                    | 27.8 | 5.6  | 11.1 | .0   | 5.6 | 5.6   | .0   | .0    | 5.6 | .0   | 3.8  | 18            | -       | 2    | 20    |       |
| Sureste         | 20.9                    | 4.7  | .0   | 2.3  | 4.7  | 7.0 | 18.6  | 14.0 | 20.9  | .0  | 7.0  | 10.8 | 43            | -       | 7    | 50    |       |
| Pacifico Sur    | 22.2                    | 19.7 | 5.8  | 5.6  | 5.6  | 7.0 | 12.0  | 5.6  | 10.1  | 2.5 | 3.9  | 7.6  | 517           | 2       | 48   | 567   |       |
| TOTAL           | 17.6                    | 12.7 | 6.9  | 6.9  | 2.0  | 3.9 | 20.6  | 6.9  | 10.8  | 3.9 | 7.8  | 9.6  | 102           | 1*      | 15   | 118   |       |
| Noroeste        | 17.2                    | 19.2 | 4.0  | 6.1  | 9.1  | 2.0 | 21.2  | 9.1  | 7.1   | 1.0 | 4.0  | 8.1  | 99            | -       | 10   | 109   |       |
| Noreste         | 17.4                    | 14.6 | 5.6  | 5.6  | 5.6  | 4.9 | 24.3  | 6.3  | 6.9   | 7   | 8.3  | 8.9  | 144           | -       | 21   | 165   |       |
| Norte           | 14.8                    | 10.0 | 4.3  | 6.7  | 3.3  | 7.6 | 22.4  | 8.6  | 13.3  | 1.9 | 7.1  | 10.2 | 210           | 2       | 19   | 231   |       |
| Occidental      | 10.1                    | 12.0 | 4.6  | 6.7  | 5.5  | 8.0 | 19.1  | 10.1 | 16.4  | 2.3 | 5.3  | 10.5 | 476           | 2       | 41   | 519   |       |
| Centro          | 6.4                     | 6.4  | 3.8  | 7.7  | 2.6  | 3.8 | 24.4  | 6.4  | 23.1  | 6.4 | 9.0  | 12.7 | 78            | -       | 17   | 95    |       |
| Golfo           | 15.4                    | 7.7  | 3.8  | 3.8  | 11.5 | .0  | 23.1  | .0   | 23.1  | .0  | 11.5 | 11.1 | 26            | -       | 5    | 31    |       |
| Sureste         | 6.0                     | 4.7  | 1.3  | 2.0  | 3.3  | 6.0 | 27.3  | 10.7 | 20.7  | 4.0 | 14.0 | 13.9 | 150           | 2       | 33   | 185   |       |
| Pacifico Sur    | 12.2                    | 11.3 | 4.4  | 6.0  | 4.8  | 6.1 | 21.9  | 8.7  | 14.7  | 2.5 | 7.4  | 10.6 | 1,285         | 7       | 161  | 1,453 |       |

CUADRO 4.1.4 C  
DISTRIBUCION PORCENTUAL DE LAS MUJERES SEGUN LA DURACION DEL AMAMANTAMIENTO EN EL ULTIMO INTERVALO CERRADO,  
TAMAÑO DE LA LOCALIDAD DE RESIDENCIA Y NUMERO DE HIJOS NACIDOS VIVOS (INCLUYE EL EMBARAZO ACTUAL)  
(Mujeres con al menos 2 nacidos vivos - incluye embarazo actual - cuyo último intervalo cerrado fue mayor de 32 meses y cuyo último hijo sobrevivió al menos 2 años)

| TAMAÑO DE LOCALIDAD DE RESIDENCIA | NUMERO DE HIJOS |      | MESES DE AMAMANTAMIENTO |     |     |      |      |       |      |       |      |      |       |   | Pro<br>medio | S-TOTAL | N.S. | 24** | TOTAL |  |
|-----------------------------------|-----------------|------|-------------------------|-----|-----|------|------|-------|------|-------|------|------|-------|---|--------------|---------|------|------|-------|--|
|                                   | No ama<br>mantó | 3    | 4-5                     | 6   | 7-8 | 9-11 | 12   | 13-17 | 18   | 19-23 | 24+  |      |       |   |              |         |      |      |       |  |
| TOTAL                             |                 |      |                         |     |     |      |      |       |      |       |      |      |       |   |              |         |      |      |       |  |
| TAMAÑO DE LOCALIDAD DE RESIDENCIA |                 |      |                         |     |     |      |      |       |      |       |      |      |       |   |              |         |      |      |       |  |
| - 2 500 hab.                      | 7.0             | 4.8  | 2.7                     | 3.1 | 3.3 | 5.6  | 22.1 | 13.5  | 22.2 | 4.6   | 11.1 | 13.5 | 7.02  | 6 | 143          | 851     |      |      |       |  |
| 2 500-19 999                      | 13.7            | 6.5  | 7.2                     | 5.2 | 2.6 | 8.5  | 28.1 | 8.5   | 11.1 | 2.0   | 6.5  | 10.4 | 7.02  | 6 | 27           | 180     |      |      |       |  |
| 20 000-499 999                    | 23.2            | 22.3 | 5.6                     | 7.5 | 6.5 | 5.3  | 13.1 | 3.6   | 7.7  | 1.7   | 3.4  | 6.8  | 4.13  | - | 20           | 433     |      |      |       |  |
| 500 000 y más                     | 19.9            | 20.8 | 6.2                     | 8.4 | 6.9 | 7.7  | 17.0 | 3.4   | 6.7  | .6    | 2.4  | 6.9  | 5.34  | 3 | 19           | 556     |      |      |       |  |
| TOTAL                             | 15.1            | 13.7 | 4.8                     | 5.9 | 5.0 | 6.4  | 19.0 | 7.8   | 13.4 | 2.5   | 6.4  | 9.7  | 1,802 | 9 | 209          | 2,020   |      |      |       |  |
| - 4 hijos                         |                 |      |                         |     |     |      |      |       |      |       |      |      |       |   |              |         |      |      |       |  |
| TAMAÑO DE LOCALIDAD DE RESIDENCIA |                 |      |                         |     |     |      |      |       |      |       |      |      |       |   |              |         |      |      |       |  |
| - 2 500 hab.                      | 10.5            | 9.0  | 4.5                     | 3.8 | 4.5 | 8.3  | 18.0 | 12.0  | 15.8 | 3.8   | 9.8  | 11.7 | 133   | 1 | 32           | 166     |      |      |       |  |
| 2 500-19 999                      | 20.0            | 11.1 | 6.7                     | 4.4 | .0  | 8.9  | 20.0 | 8.9   | 13.3 | 2.2   | 4.4  | 9.3  | 45    | - | 6            | 51      |      |      |       |  |
| 20 000-499 999                    | 26.8            | 28.9 | 6.0                     | 4.7 | 6.0 | 5.4  | 8.7  | 2.0   | 7.4  | 2.7   | 1.3  | 5.6  | 149   | - | 5            | 154     |      |      |       |  |
| 500 000 y más                     | 27.4            | 22.1 | 6.3                     | 7.9 | 7.4 | 6.8  | 8.4  | 3.2   | 7.4  | 1.6   | 1.6  | 5.9  | 190   | 1 | 5            | 196     |      |      |       |  |
| TOTAL                             | 22.2            | 19.7 | 5.8                     | 5.6 | 5.6 | 7.0  | 12.0 | 5.6   | 10.1 | 2.5   | 3.9  | 7.6  | 517   | 2 | 48           | 567     |      |      |       |  |
| 4 y más hijos                     |                 |      |                         |     |     |      |      |       |      |       |      |      |       |   |              |         |      |      |       |  |
| TAMAÑO DE LOCALIDAD DE RESIDENCIA |                 |      |                         |     |     |      |      |       |      |       |      |      |       |   |              |         |      |      |       |  |
| - 2 500 hab.                      | 6.2             | 3.9  | 2.3                     | 3.0 | 3.0 | 4.9  | 23.0 | 13.9  | 23.7 | 4.7   | 11.4 | 13.9 | 569   | 5 | 111          | 685     |      |      |       |  |
| 2 500-19 999                      | 11.1            | 4.6  | 7.4                     | 5.6 | 3.7 | 8.3  | 31.5 | 8.3   | 10.2 | 1.9   | 7.4  | 10.9 | 108   | - | 21           | 129     |      |      |       |  |
| 20 000-499 999                    | 21.2            | 18.6 | 5.3                     | 9.1 | 6.8 | 5.3  | 15.5 | 4.5   | 8.0  | 1.1   | 4.5  | 7.4  | 264   | - | 15           | 279     |      |      |       |  |
| 500 000 y más                     | 15.7            | 20.1 | 6.1                     | 8.7 | 6.7 | 8.1  | 21.8 | 3.5   | 6.4  | .0    | 2.9  | 7.4  | 344   | 2 | 14           | 360     |      |      |       |  |
| TOTAL                             | 12.2            | 11.3 | 4.4                     | 6.0 | 4.8 | 6.1  | 21.9 | 8.7   | 14.7 | 2.5   | 7.4  | 10.6 | 1,285 | 7 | 161          | 1,453   |      |      |       |  |



CUADRO 4.1.4 D  
DISTRIBUCION PORCENTUAL DE LAS MUJERES SEGUN LA DURACION DEL AMAMANTAMIENTO EN EL ULTIMO INTERVALO CERRADO,  
TIPO DE LA LOCALIDAD DE RESIDENCIA Y NUMERO DE HIJOS NACIDOS VIVOS (INCLUYE EL EMBARAZO ACTUAL)  
(Mujeres con al menos 2 nacidos vivos -incluye el embarazo actual - cuyo último intervalo cerrado fue mayor de 32 meses y cuyo último  
hijo sobrevivió al menos 2 años)

| NUMERO DE HIJOS   | No ama<br>mantó | MESES DE AMAMANTAMIENTO |     |     |     |      |      |       |      |       |      | S-TOTAL | N.S.  | 24+* | TOTAL |              |     |
|-------------------|-----------------|-------------------------|-----|-----|-----|------|------|-------|------|-------|------|---------|-------|------|-------|--------------|-----|
|                   |                 | 3                       | 4-5 | 6   | 7-8 | 9-11 | 12   | 13-17 | 18   | 19-23 | 24+  |         |       |      |       | Pro<br>medio |     |
| TOTAL             |                 | 7.0                     | 4.8 | 2.7 | 3.1 | 3.3  | 5.6  | 22.1  | 13.5 | 22.2  | 4.6  | 11.1    | 13.5  | 7.02 | 6     | 143          | 851 |
| TIPO DE LOCALIDAD |                 |                         |     |     |     |      |      |       |      |       |      |         |       |      |       |              |     |
| DE RESIDENCIA     |                 |                         |     |     |     |      |      |       |      |       |      |         |       |      |       |              |     |
| - 2 500 hab.      | 13.7            | 6.5                     | 7.2 | 5.2 | 2.6 | 8.5  | 28.1 | 8.5   | 11.1 | 2.0   | 6.5  | 10.4    | 153   | -    | 27    | 180          |     |
| 2 500- 19 999     | 21.4            | 21.5                    | 5.9 | 8.0 | 6.8 | 6.7  | 15.3 | 3.5   | 7.2  | 1.1   | 2.7  | 6.8     | 946   | 3    | 40    | 989          |     |
| 20 000 y más      |                 |                         |     |     |     |      |      |       |      |       |      |         |       |      |       |              |     |
| TOTAL             | 15.1            | 13.7                    | 4.8 | 5.9 | 5.1 | 6.4  | 19.0 | 7.8   | 13.4 | 2.5   | 6.3  | 9.7     | 1,801 | 9    | 210   | 2,020        |     |
|                   |                 |                         |     |     |     |      |      |       |      |       |      |         |       |      |       |              |     |
| - 4 hijos         |                 |                         |     |     |     |      |      |       |      |       |      |         |       |      |       |              |     |
| TIPO DE LOCALIDAD |                 |                         |     |     |     |      |      |       |      |       |      |         |       |      |       |              |     |
| DE RESIDENCIA     |                 |                         |     |     |     |      |      |       |      |       |      |         |       |      |       |              |     |
| - 2 500 hab.      | 10.5            | 9.0                     | 4.5 | 3.8 | 4.5 | 8.3  | 18.0 | 12.0  | 15.8 | 3.8   | 9.8  | 11.7    | 133   | 1    | 32    | 166          |     |
| 2 500-19 999      | 20.0            | 11.1                    | 6.7 | 4.4 | .0  | 8.9  | 20.0 | 8.9   | 13.3 | 2.2   | 4.4  | 9.3     | 45    | -    | 6     | 51           |     |
| 20 000 y más      | 27.1            | 25.1                    | 6.2 | 6.5 | 6.8 | 6.2  | 8.6  | 2.7   | 7.4  | 2.1   | 1.5  | 5.8     | 339   | 1    | 10    | 350          |     |
| TOTAL             | 22.2            | 19.7                    | 5.8 | 5.6 | 5.6 | 7.0  | 12.0 | 5.6   | 10.1 | 2.5   | 3.9  | 7.6     | 517   | 2    | 48    | 567          |     |
|                   |                 |                         |     |     |     |      |      |       |      |       |      |         |       |      |       |              |     |
| 4 y más hijos     |                 |                         |     |     |     |      |      |       |      |       |      |         |       |      |       |              |     |
| TIPO DE LOCALIDAD |                 |                         |     |     |     |      |      |       |      |       |      |         |       |      |       |              |     |
| DE RESIDENCIA     |                 |                         |     |     |     |      |      |       |      |       |      |         |       |      |       |              |     |
| - 2 500 hab.      | 6.2             | 3.9                     | 2.3 | 3.0 | 3.0 | 4.9  | 23.0 | 13.9  | 23.7 | 4.7   | 11.4 | 13.9    | 569   | 5    | 111   | 685          |     |
| 2 500-19 999      | 11.1            | 4.6                     | 7.4 | 5.6 | 3.7 | 8.3  | 31.5 | 8.3   | 10.2 | 1.9   | 7.4  | 10.9    | 108   | -    | 21    | 129          |     |
| 20 000 y más      | 18.1            | 19.4                    | 5.8 | 8.9 | 6.8 | 6.9  | 19.1 | 4.0   | 7.1  | .5    | 3.5  | 7.4     | 607   | 2    | 30    | 639          |     |
| TOTAL             | 12.2            | 11.3                    | 4.4 | 6.0 | 4.8 | 6.2  | 21.9 | 8.7   | 14.7 | 2.5   | 7.3  | 10.6    | 1,284 | 7    | 162   | 1,453        |     |

CUADRO 4.1.4 E  
DISTRIBUCION PORCENTUAL DE LAS MUJERES SEGUN LA DURACION DEL AMAMANTAMIENTO EN EL ULTIMO INTERVALO CERRADO,  
LUGAR DE SOCIALIZACION Y NUMERO DE HIJOS NACIDOS VIVOS (INCLUYE EL EMBARAZO ACTUAL)  
(Mujeres alguna vez unidas con al menos 2 nacidos vivos -incluye el embarazo actual - cuyo ultimo intervalo cerrado fue mayor de 32 meses  
y cuyo hijo sobrevivió al menos 2 años)

| LUGAR DE SOCIALIZACION | NUMERO DE HIJOS TOTAL | MESES DE AMAMANTAMIENTO |     |     |     |     |      |      |       |     |       |      |       | Pro - S-TOTAL medio | N.S. | 24**  | TOTAL |
|------------------------|-----------------------|-------------------------|-----|-----|-----|-----|------|------|-------|-----|-------|------|-------|---------------------|------|-------|-------|
|                        |                       | No ama-<br>mantó        | ≤3  | 4-5 | 6   | 7-8 | 9-11 | 12   | 13-17 | 18  | 19-23 | 24*  | 25+   |                     |      |       |       |
| Campo-<br>Pueblo       | 9.6                   | 6.3                     | 3.1 | 4.2 | 4.5 | 5.6 | 23.8 | 10.2 | 19.4  | 3.1 | 10.0  | 12.3 | 638   | 3                   | 113  | 754   |       |
| Ciudad                 | 12.5                  | 12.4                    | 4.3 | 5.7 | 4.3 | 7.6 | 19.7 | 9.7  | 14.4  | 3.2 | 6.3   | 10.4 | 631   | 5                   | 82   | 718   |       |
| S-TOTAL                | 25.0                  | 24.4                    | 7.4 | 8.1 | 6.6 | 5.9 | 12.3 | 2.6  | 4.9   | 1.9 | 5.7   | 5.7  | 529   | -                   | 15   | 544   |       |
| N.S.                   | 15.1                  | 13.7                    | 4.8 | 5.9 | 5.1 | 6.4 | 19.0 | 7.8  | 13.4  | 2.5 | 6.3   | 9.7  | 1,798 | 8                   | 210  | 2,016 |       |
| TOTAL                  | .0                    | .0                      | .0  | .0  | .0  | .0  | 66.7 | 33.3 | .0    | .0  | .0    | 12.7 | 3     | 1                   | -    | 4     |       |
| - 4 Hijos              | 15.1                  | 13.7                    | 4.8 | 5.9 | 5.1 | 6.4 | 19.0 | 7.8  | 13.4  | 2.5 | 6.3   | 9.7  | 1,801 | 9                   | 210  | 2,020 |       |
| LUGAR DE SOCIALIZACION |                       |                         |     |     |     |     |      |      |       |     |       |      |       |                     |      |       |       |
| Campo-<br>Pueblo       | 13.1                  | 8.8                     | 4.4 | 3.6 | 3.6 | 6.6 | 20.4 | 10.9 | 18.2  | 3.6 | 6.6   | 11.2 | 137   | 1                   | 25   | 163   |       |
| Ciudad                 | 16.4                  | 20.0                    | 4.8 | 5.5 | 7.3 | 9.7 | 13.3 | 6.7  | 8.5   | 2.4 | 5.5   | 8.4  | 165   | -                   | 19   | 184   |       |
| S-TOTAL                | 32.6                  | 26.5                    | 7.4 | 7.0 | 5.6 | 5.1 | 5.6  | 1.4  | 6.0   | 1.9 | .9    | 4.7  | 215   | -                   | 4    | 219   |       |
| N.S.                   | 22.2                  | 19.7                    | 5.8 | 5.6 | 5.6 | 7.0 | 12.0 | 5.6  | 10.1  | 2.5 | 3.9   | 7.6  | 517   | 1                   | 48   | 566   |       |
| TOTAL                  | .0                    | .0                      | .0  | .0  | .0  | .0  | .0   | .0   | .0    | .0  | .0    | .0   | -     | 1                   | -    | 1     |       |
| 4+ Hijos               | 22.2                  | 19.7                    | 5.8 | 5.6 | 5.6 | 7.0 | 12.0 | 5.6  | 10.1  | 2.5 | 3.9   | 7.6  | 517   | 2                   | 48   | 567   |       |
| LUGAR DE SOCIALIZACION |                       |                         |     |     |     |     |      |      |       |     |       |      |       |                     |      |       |       |
| Campo-<br>Pueblo       | 8.6                   | 5.6                     | 2.8 | 4.4 | 4.8 | 5.4 | 24.8 | 10.0 | 19.8  | 3.0 | 11.0  | 12.6 | 501   | 2                   | 88   | 591   |       |
| Ciudad                 | 11.2                  | 9.7                     | 4.1 | 5.8 | 3.2 | 6.9 | 21.9 | 10.7 | 16.5  | 3.4 | 6.7   | 11.2 | 466   | 5                   | 63   | 534   |       |
| S-TOTAL                | 19.7                  | 22.9                    | 7.3 | 8.9 | 7.3 | 6.4 | 16.9 | 3.5  | 4.1   | .3  | 2.5   | 6.4  | 314   | -                   | 11   | 325   |       |
| N.S.                   | 12.3                  | 11.3                    | 4.4 | 6.0 | 4.8 | 6.2 | 21.8 | 8.7  | 14.8  | 2.5 | 7.3   | 10.6 | 1,281 | 7                   | 162  | 1,450 |       |
| TOTAL                  | .0                    | .0                      | .0  | .0  | .0  | .0  | 66.7 | 33.3 | .0    | .0  | .0    | 12.7 | 3     | -                   | -    | 3     |       |
| TOTAL                  | 12.2                  | 11.3                    | 4.4 | 6.0 | 4.8 | 6.2 | 21.9 | 8.7  | 14.7  | 2.5 | 7.3   | 10.6 | 1,284 | 7                   | 162  | 1,453 |       |



CUADRO 4.2.1 A  
PORCENTAJE DE MUJERES ALGUNA VEZ UNIDAS QUE CONOCEN METODOS ANTICONCEPTIVOS ESPECIFICOS, INCLUYEN  
DO ESTERILIZACION, SEGUN EDAD ACTUAL Y NUMERO DE HIJOS ACTUALMENTE VIVOS

| GRUPOS DE EDAD                  | No conoce | METODOS ANTICONCEPTIVOS ESPECIFICOS |                                 |      |      |                                     |       |        |            |             |                     | TOTAL |                |                         |              |       |
|---------------------------------|-----------|-------------------------------------|---------------------------------|------|------|-------------------------------------|-------|--------|------------|-------------|---------------------|-------|----------------|-------------------------|--------------|-------|
|                                 |           | Sólo ineffi-<br>cien-<br>tes        | Algún<br>méto-<br>do efí-<br>ca | Pldo | DIU  | Otros<br>méto-<br>dos<br>quí-<br>m. | Ducha | Condón | Rit-<br>mo | Reti-<br>ro | Dia-<br>frag-<br>ma |       | Inyec-<br>ción | Esterilización<br>Masc. | Fem.<br>Fem. | Otros |
| TOTAL                           | 10.5      | .4                                  | 89.1                            | 82.6 | 75.2 | 42.4                                | 37.7  | 42.2   | 48.1       | 47.0        | 20.8                | 68.3  | 38.1           | 67.6                    | 4.4          | 6,255 |
| - 4 hijos actualmente vivos     |           |                                     |                                 |      |      |                                     |       |        |            |             |                     |       |                |                         |              |       |
| TOTAL                           | 10.5      | .4                                  | 89.1                            | 82.6 | 75.2 | 42.4                                | 37.7  | 42.2   | 48.1       | 47.0        | 20.8                | 68.3  | 38.1           | 67.6                    | 4.4          | 6,255 |
| GRUPOS DE EDAD                  |           |                                     |                                 |      |      |                                     |       |        |            |             |                     |       |                |                         |              |       |
| 15-19                           | 19.5      | .8                                  | 79.6                            | 68.4 | 54.8 | 23.6                                | 22.9  | 22.7   | 28.7       | 31.0        | 9.3                 | 56.1  | 24.4           | 53.3                    | 5.3          | 471   |
| 20-24                           | 10.0      | .3                                  | 89.7                            | 83.4 | 77.7 | 43.9                                | 31.7  | 40.1   | 50.2       | 46.2        | 18.3                | 73.2  | 41.4           | 69.9                    | 4.2          | 1,011 |
| 25-29                           | 6.8       | .2                                  | 93.0                            | 87.6 | 81.6 | 49.9                                | 41.0  | 47.1   | 57.1       | 53.7        | 22.6                | 75.9  | 44.4           | 74.0                    | 4.3          | 1,202 |
| 30-34                           | 8.4       | .3                                  | 91.3                            | 85.8 | 79.8 | 47.6                                | 41.6  | 46.4   | 52.1       | 51.2        | 21.6                | 74.1  | 42.8           | 70.4                    | 5.0          | 1,047 |
| 35-39                           | 9.4       | .5                                  | 90.1                            | 84.2 | 77.5 | 44.7                                | 42.8  | 46.2   | 48.4       | 49.2        | 22.1                | 66.8  | 36.9           | 69.1                    | 4.6          | 995   |
| 40-44                           | 13.1      | .6                                  | 86.2                            | 80.4 | 70.8 | 38.4                                | 38.2  | 41.4   | 45.6       | 45.8        | 24.2                | 62.5  | 33.5           | 63.9                    | 3.9          | 770   |
| 45-49                           | 13.8      | .5                                  | 85.7                            | 77.1 | 68.5 | 34.5                                | 38.6  | 41.5   | 40.9       | 40.6        | 24.2                | 56.6  | 31.7           | 62.2                    | 4.2          | 650   |
| 4 y más hijos actualmente vivos |           |                                     |                                 |      |      |                                     |       |        |            |             |                     |       |                |                         |              |       |
| TOTAL                           | 9.9       | .3                                  | 89.8                            | 83.6 | 75.7 | 45.6                                | 39.0  | 44.7   | 52.1       | 48.5        | 22.2                | 70.7  | 42.3           | 69.4                    | 4.5          | 3,139 |
| GRUPOS DE EDAD                  |           |                                     |                                 |      |      |                                     |       |        |            |             |                     |       |                |                         |              |       |
| 15-19                           | .0        | .0                                  | .0                              | .0   | .0   | .0                                  | .0    | .0     | .0         | .0          | .0                  | .0    | .0             | .0                      | .0           | -     |
| 20-24                           | 12.8      | .9                                  | 86.2                            | 75.2 | 72.5 | 33.0                                | 26.6  | 26.6   | 33.0       | 33.0        | 7.3                 | 58.7  | 32.1           | 55.0                    | 3.7          | 109   |
| 25-29                           | 7.5       | .2                                  | 92.3                            | 86.0 | 79.1 | 41.8                                | 31.6  | 39.5   | 47.3       | 46.9        | 16.7                | 72.8  | 35.1           | 70.3                    | 4.0          | 478   |
| 30-34                           | 9.8       | .3                                  | 89.9                            | 84.1 | 78.4 | 43.1                                | 36.4  | 39.9   | 46.1       | 47.7        | 17.1                | 71.8  | 37.7           | 68.5                    | 5.3          | 685   |
| 35-39                           | 9.8       | .7                                  | 89.5                            | 83.0 | 76.4 | 41.1                                | 40.1  | 42.9   | 45.5       | 47.8        | 19.2                | 65.6  | 33.5           | 68.7                    | 4.6          | 764   |
| 40-44                           | 14.2      | .9                                  | 85.0                            | 79.5 | 70.6 | 37.7                                | 37.4  | 40.1   | 44.5       | 45.1        | 23.2                | 63.3  | 33.3           | 61.9                    | 3.6          | 586   |
| 45-49                           | 14.6      | .4                                  | 85.0                            | 75.5 | 67.4 | 30.8                                | 36.0  | 37.4   | 38.3       | 40.1        | 22.9                | 55.9  | 28.9           | 60.3                    | 4.3          | 494   |
| TOTAL                           | 11.1      | .5                                  | 88.4                            | 81.6 | 74.6 | 39.3                                | 36.3  | 39.8   | 44.2       | 45.4        | 19.3                | 65.9  | 33.9           | 65.8                    | 4.4          | 3,116 |

CUADRO 4.2.i.B  
 PORCENTAJE DE MUJERES "FERTILES" ACTUALMENTE UNIDAS QUE CONOCEN METODOS ANTICONCEPTIVOS ESPECIFICOS, INCLUYENDO  
 ESTERILIZACION, SEGUN EDAD ACTUAL Y NUMERO DE HIJOS ACTUALMENTE VIVOS

| NUMERO DE HIJOS                 | METODOS ANTICONCEPTIVOS ESPECIFICOS |                        |                   |           |      |          |                     |       |        |       |        | TOTAL |           |                    |                     |       |
|---------------------------------|-------------------------------------|------------------------|-------------------|-----------|------|----------|---------------------|-------|--------|-------|--------|-------|-----------|--------------------|---------------------|-------|
|                                 | TOTAL                               | Algun método eficiente | Solo ineficientes | No conoce | DIU  | Pilodora | Otros métodos quim. | Ducha | Condon | Ritmo | Retiro |       | Diafragma | Inyec ción - Masc. | Esterilización Fem. | Otros |
| 15-19                           | 19.8                                | .9                     | 79.3              | 67.5      | 53.7 | 23.7     | 22.6                | 21.7  | 27.4   | 30.0  | 8.8    | 55.3  | 24.2      | 53.2               | 5.5                 | 434   |
| 20-24                           | 10.0                                | .3                     | 89.7              | 83.5      | 77.5 | 42.9     | 30.2                | 38.6  | 48.7   | 45.4  | 17.8   | 71.7  | 40.6      | 68.9               | 4.5                 | 1,023 |
| 25-29                           | 6.6                                 | .2                     | 93.2              | 87.9      | 81.7 | 49.9     | 41.0                | 47.3  | 57.4   | 53.8  | 22.1   | 75.9  | 44.5      | 74.3               | 4.1                 | 1,098 |
| 30-34                           | 8.7                                 | .2                     | 91.0              | 85.9      | 80.3 | 48.6     | 41.5                | 46.6  | 52.6   | 52.5  | 21.6   | 75.2  | 45.1      | 70.9               | 4.8                 | 915   |
| 35-39                           | 8.9                                 | .4                     | 90.7              | 85.2      | 78.4 | 46.0     | 43.8                | 47.5  | 49.7   | 50.2  | 21.9   | 68.6  | 38.6      | 70.3               | 4.3                 | 809   |
| 40-44                           | 10.1                                | 1.1                    | 88.8              | 84.5      | 74.6 | 42.5     | 42.2                | 44.9  | 50.3   | 51.4  | 26.0   | 67.2  | 38.5      | 66.3               | 3.5                 | 457   |
| 45-49                           | 9.7                                 | .5                     | 89.8              | 82.7      | 68.4 | 40.3     | 47.4                | 46.9  | 49.5   | 52.0  | 27.0   | 61.2  | 37.2      | 70.4               | 7.7                 | 196   |
| TOTAL                           | 9.7                                 | .4                     | 89.9              | 83.8      | 76.4 | 44.2     | 38.1                | 42.9  | 49.8   | 48.8  | 20.5   | 70.5  | 40.2      | 69.2               | 4.6                 | 4,932 |
| - 4 Hijos actualmente vivos     |                                     |                        |                   |           |      |          |                     |       |        |       |        |       |           |                    |                     |       |
| GRUPOS DE EDAD                  |                                     |                        |                   |           |      |          |                     |       |        |       |        |       |           |                    |                     |       |
| 15-19                           | 19.8                                | .9                     | 79.3              | 67.5      | 53.7 | 23.7     | 22.6                | 21.7  | 27.4   | 30.0  | 8.8    | 55.3  | 24.2      | 53.2               | 5.5                 | 434   |
| 20-24                           | 9.5                                 | .2                     | 90.2              | 84.5      | 77.8 | 43.9     | 30.8                | 40.0  | 50.4   | 46.8  | 19.0   | 73.0  | 41.6      | 70.3               | 4.6                 | 923   |
| 25-29                           | 5.9                                 | .2                     | 93.9              | 89.1      | 83.8 | 55.7     | 47.9                | 52.7  | 64.7   | 58.9  | 26.1   | 78.2  | 51.3      | 77.4               | 4.0                 | 643   |
| 30-34                           | 5.3                                 | .0                     | 94.7              | 90.4      | 85.4 | 60.5     | 53.4                | 62.3  | 67.3   | 62.3  | 30.2   | 81.5  | 58.0      | 76.5               | 3.9                 | 281   |
| 35-39                           | 8.5                                 | .0                     | 91.5              | 89.1      | 82.4 | 58.8     | 55.8                | 63.0  | 64.8   | 55.8  | 33.3   | 73.9  | 53.3      | 72.7               | 4.8                 | 165   |
| 40-44                           | 3.2                                 | .0                     | 96.8              | 90.5      | 82.5 | 46.0     | 46.0                | 55.6  | 63.5   | 58.7  | 34.9   | 66.7  | 44.4      | 79.4               | 1.6                 | 63    |
| 45-49                           | .0                                  | 3.6                    | 96.4              | 89.3      | 67.9 | 53.6     | 57.1                | 64.3  | 64.3   | 50.0  | 32.1   | 57.1  | 46.4      | 85.7               | .0                  | 28    |
| TOTAL                           | 9.6                                 | .3                     | 90.1              | 83.9      | 76.4 | 46.4     | 38.5                | 44.7  | 53.4   | 49.6  | 21.8   | 72.0  | 43.8      | 70.4               | 4.4                 | 2,537 |
| 4 y más Hijos actualmente vivos |                                     |                        |                   |           |      |          |                     |       |        |       |        |       |           |                    |                     |       |
| GRUPOS DE EDAD                  |                                     |                        |                   |           |      |          |                     |       |        |       |        |       |           |                    |                     |       |
| 15-19                           | .0                                  | .0                     | .0                | .0        | .0   | .0       | .0                  | .0    | .0     | .0    | .0     | .0    | .0        | .0                 | .0                  | -     |
| 20-24                           | 14.0                                | 1.0                    | 85.0              | 74.0      | 75.0 | 34.0     | 25.0                | 26.0  | 33.0   | 32.0  | 7.0    | 59.0  | 31.0      | 56.0               | 4.0                 | 100   |
| 25-29                           | 7.7                                 | .2                     | 92.1              | 86.2      | 78.7 | 41.8     | 31.2                | 39.6  | 47.0   | 46.6  | 16.5   | 72.5  | 34.9      | 69.9               | 4.2                 | 455   |
| 30-34                           | 10.3                                | .3                     | 89.4              | 83.9      | 78.1 | 43.4     | 36.3                | 39.6  | 46.1   | 48.1  | 17.8   | 72.4  | 39.4      | 68.5               | 5.2                 | 634   |
| 35-39                           | 9.0                                 | .5                     | 90.5              | 84.2      | 77.3 | 42.7     | 40.7                | 43.5  | 45.8   | 48.8  | 18.9   | 67.2  | 34.8      | 69.7               | 4.2                 | 644   |
| 40-44                           | 11.2                                | 1.3                    | 87.6              | 83.5      | 73.4 | 41.9     | 41.6                | 43.1  | 48.2   | 50.3  | 24.6   | 67.3  | 37.6      | 64.2               | 3.8                 | 394   |
| 45-49                           | 11.3                                | .0                     | 88.7              | 81.5      | 68.5 | 38.1     | 45.8                | 44.0  | 47.0   | 52.4  | 26.2   | 61.9  | 35.7      | 67.9               | 8.9                 | 168   |
| TOTAL                           | 9.8                                 | .5                     | 89.7              | 83.8      | 76.4 | 41.9     | 37.6                | 41.0  | 46.1   | 48.0  | 19.1   | 68.9  | 36.4      | 67.8               | 4.7                 | 2,395 |

CUADRO 4.2.2.A  
 PORCENTAJE DE MUJERES ALGUNA VEZ UNIDAS QUE CONOCEN METODOS ANTICONCEPTIVOS, INCLUYENDO ESTERILIZACION, SEGUN  
 NUMERO DE HIJOS ACTUALMENTE VIVOS, NIVEL DE ESCOLARIDAD Y EDAD ACTUAL

| EDAD ACTUAL                                | TOTAL | HIJOS ACTUALMENTE VIVOS |       |       |       |       |       |       |       |       |       |       | TOTAL |  |  |  |  |  |
|--|-------|-------------------------|-------|-------|-------|-------|-------|-------|-------|-------|-------|-------|-------|--|--|--|--|--|
|  |       | 0                       | 1     | 2     | 3     | 4     | 5     | 6     | 7     | 8     | 9+    |       |       |  |  |  |  |  |
| NIVEL DE ESCOLARIDAD                       |       |                         |       |       |       |       |       |       |       |       |       |       |       |  |  |  |  |  |
|  |       |                         |       |       |       |       |       |       |       |       |       |       |       |  |  |  |  |  |
| Ningún año                                 | P     | 65.3                    | 71.3  | 70.6  | 73.2  | 75.9  | 73.1  | 73.4  | 81.6  | 83.1  | 80.6  | 75.3  |       |  |  |  |  |  |
|  | N     | 75                      | 108   | 126   | 149   | 187   | 201   | 143   | 125   | 124   | 165   | 1,403 |       |  |  |  |  |  |
| Primaria Incompleta                        | P     | 80.6                    | 86.1  | 90.2  | 92.4  | 89.8  | 91.4  | 92.0  | 93.6  | 92.4  | 93.5  | 90.3  |       |  |  |  |  |  |
|  | N     | 217                     | 332   | 378   | 370   | 363   | 302   | 286   | 218   | 158   | 279   | 2,903 |       |  |  |  |  |  |
| Primaria completa                          | P     | 91.7                    | 98.1  | 97.7  | 96.6  | 100.0 | 98.9  | 97.9  | 100.0 | 94.4  | 100.0 | 97.4  |       |  |  |  |  |  |
|  | N     | 96                      | 161   | 171   | 148   | 107   | 91    | 47    | 23    | 18    | 34    | 896   |       |  |  |  |  |  |
| Secundaria o Prevo-<br>cacional Incompleta | P     | 100.0                   | 100.0 | 98.6  | 96.4  | 100.0 | 100.0 | 100.0 | 100.0 | 100.0 | 100.0 | 100.0 |       |  |  |  |  |  |
|  | N     | 40                      | 63    | 71    | 56    | 37    | 34    | 19    | 13    | 8     | 8     | 349   |       |  |  |  |  |  |
| Secundaria o Prevo-<br>cacional completa   | P     | 98.3                    | 99.1  | 100.0 | 100.0 | 100.0 | 100.0 | 100.0 | 100.0 | 100.0 | 100.0 | 100.0 |       |  |  |  |  |  |
|  | N     | 58                      | 110   | 111   | 77    | 59    | 25    | 9     | 6     | 3     | 4     | 442   |       |  |  |  |  |  |
| Preparatoria o Voca-<br>cional Incompleta  | P     | 100.0                   | 100.0 | 100.0 | 100.0 | .0    | .0    | 100.0 | .0    | .0    | 100.0 | 96.8  |       |  |  |  |  |  |
|  | N     | 7                       | 5     | 11    | 5     | -     | -     | 1     | -     | 1     | 1     | 31    |       |  |  |  |  |  |
| Preparatoria o Voca-<br>cional completa    | P     | 100.0                   | 100.0 | 100.0 | 100.0 | 100.0 | 100.0 | 100.0 | 100.0 | 100.0 | 100.0 | 100.0 |       |  |  |  |  |  |
|  | N     | 20                      | 36    | 46    | 20    | 19    | 3     | 4     | 1     | 1     | 1     | 151   |       |  |  |  |  |  |
| Universidad o Post-<br>grado               | P     | 100.0                   | 100.0 | 100.0 | 100.0 | 100.0 | 100.0 | 100.0 | 100.0 | 100.0 | 100.0 | 100.0 |       |  |  |  |  |  |
|  | N     | 27                      | 19    | 16    | 9     | 1     | 4     | 1     | 1     | 1     | 1     | 79    |       |  |  |  |  |  |
| S-TOTAL                                    | P     | 85.7                    | 90.3  | 91.5  | 91.0  | 89.1  | 87.7  | 87.8  | 90.4  | 88.9  | 89.8  | 89.5  |       |  |  |  |  |  |
|  | N     | 540                     | 834   | 930   | 834   | 753   | 660   | 510   | 387   | 314   | 492   | 6,254 |       |  |  |  |  |  |
| N.S.                                       | P     | .0                      | .0    | 100.0 | .0    | .0    | .0    | .0    | .0    | .0    | .0    | 100.0 |       |  |  |  |  |  |
|  | N     | -                       | -     | 1     | -     | -     | -     | -     | -     | -     | -     | 1     |       |  |  |  |  |  |
| TOTAL                                      | P     | 85.7                    | 90.3  | 91.5  | 91.0  | 89.1  | 87.7  | 87.8  | 90.4  | 88.9  | 89.8  | 89.5  |       |  |  |  |  |  |
|  | N     | 540                     | 834   | 931   | 834   | 753   | 660   | 510   | 387   | 314   | 492   | 6,255 |       |  |  |  |  |  |

(Continúa)

CUADRO 4.2.2 A  
 PORCENTAJE DE MUJERES ALGUNA VEZ UNIDAS QUE CONOCEN METODOS ANTICONCEPTIVOS, INCLUYENDO ESTERILIZACION SEGUN  
 NUMERO DE HIJOS ACTUALMENTE VIVOS, NIVEL DE ESCOLARIDAD Y EDAD ACTUAL

| EDAD ACTUAL 15-24                          | HIJOS ACTUALMENTE VIVOS |       |       |       |       |       |       |       |       |    | TOTAL |       |
|--|-------------------------|-------|-------|-------|-------|-------|-------|-------|-------|----|-------|-------|
|  | 0                       | 1     | 2     | 3     | 4     | 5     | 6     | 7     | 8     | 9+ |       |       |
| NIVEL DE ESCOLARIDAD                       |                         |       |       |       |       |       |       |       |       |    |       |       |
| Ningún año                                 | P<br>58.1               | 73.8  | 64.4  | 65.6  | 84.2  | 100.0 | 100.0 | 100.0 | .0    | .0 | .0    | 69.5  |
|  | N<br>31                 | 65    | 59    | 32    | 19    | 5     | 2     | 2     | -     | -  | -     | 213   |
| Primaria incompleta                        | P<br>75.0               | 83.0  | 86.7  | 90.8  | 83.3  | 75.0  | 83.3  | 100.0 | 100.0 | .0 | .0    | 83.8  |
|  | N<br>144                | 206   | 196   | 130   | 48    | 8     | 6     | 1     | -     | -  | -     | 739   |
| Primaria completa                          | P<br>88.7               | 97.6  | 94.9  | 94.0  | 100.0 | 100.0 | .0    | .0    | .0    | .0 | .0    | 94.7  |
|  | N<br>71                 | 123   | 79    | 50    | 12    | 2     | -     | -     | -     | -  | -     | 337   |
| Secundaria o Prevo-<br>cacional incompleta | P<br>100.0              | 100.0 | 100.0 | 100.0 | 100.0 | .0    | .0    | .0    | .0    | .0 | .0    | 100.0 |
|  | N<br>23                 | 39    | 21    | 8     | 2     | -     | -     | -     | -     | -  | -     | 93    |
| Secundaria o Prevo-<br>cacional completa   | P<br>100.0              | 98.6  | 100.0 | 100.0 | 100.0 | 100.0 | .0    | .0    | .0    | .0 | .0    | 99.3  |
|  | N<br>34                 | 71    | 31    | 6     | 2     | 2     | -     | -     | -     | -  | -     | 146   |
| Preparatoria o Voca-<br>cional incompleta  | P<br>100.0              | 100.0 | 100.0 | 100.0 | .0    | .0    | .0    | .0    | .0    | .0 | .0    | 100.0 |
|  | N<br>6                  | 3     | 3     | 1     | -     | -     | -     | -     | -     | -  | -     | 13    |
| Preparatoria o Voca-<br>cional completa    | P<br>100.0              | 100.0 | 100.0 | .0    | .0    | .0    | .0    | .0    | .0    | .0 | .0    | 100.0 |
|  | N<br>11                 | 14    | 10    | -     | -     | -     | -     | -     | -     | -  | -     | 35    |
| Universidad o Post-<br>grado               | P<br>100.0              | 100.0 | .0    | .0    | .0    | .0    | .0    | .0    | .0    | .0 | .0    | 100.0 |
|  | N<br>11                 | 4     | -     | -     | -     | -     | -     | -     | -     | -  | -     | 15    |
| S-TOTAL                                    | P<br>82.8               | 89.3  | 87.2  | 88.5  | 86.7  | 88.2  | 87.5  | 100.0 | 100.0 | .0 | .0    | 87.2  |
|  | N<br>331                | 525   | 399   | 227   | 83    | 17    | 8     | 1     | -     | -  | -     | 1,591 |
| N.S.                                       | P<br>.0                 | .0    | .0    | .0    | .0    | .0    | .0    | .0    | .0    | .0 | .0    | .0    |
|  | N<br>-                  | -     | -     | -     | -     | -     | -     | -     | -     | -  | -     | -     |
| TOTAL                                      | P<br>82.8               | 89.3  | 87.2  | 88.5  | 86.7  | 88.2  | 87.5  | 100.0 | 100.0 | .0 | .0    | 87.2  |
|  | N<br>331                | 525   | 399   | 227   | 83    | 17    | 8     | 1     | -     | -  | -     | 1,591 |

(Continúa)

CUADRO 4.2.2. A  
 PORCENTAJE DE MUJERES ALGUNA VEZ UNIDAS QUE CONOCEN METODOS ANTICONCEPTIVOS, INCLUYENDO ESTERILIZACION SEGUN  
 NUMERO DE HIJOS ACTUALMENTE VIVOS, NIVEL DE ESCOLARIDAD Y EDAD ACTUAL  
 HIJOS ACTUALMENTE VIVOS

| NIVEL DE ESCOLARIDAD                        | EDAD ACTUAL 25-34 |       |       |       |       |       |       |       |       |       | TOTAL |       |
|---|-------------------|-------|-------|-------|-------|-------|-------|-------|-------|-------|-------|-------|
|   | 0                 | 1     | 2     | 3     | 4     | 5     | 6     | 7     | 8     | 9+    |       |       |
| Ningún año                                  | P                 | 85.7  | 68.4  | 79.3  | 76.5  | 80.4  | 79.1  | 76.1  | 87.5  | 87.5  | 90.0  | 79.8  |
|   | N                 | 14    | 19    | 29    | 68    | 92    | 86    | 46    | 32    | 24    | 10    | 420   |
| Primaria incompleta                         | P                 | 86.8  | 88.7  | 93.2  | 92.2  | 91.6  | 92.5  | 91.8  | 94.1  | 93.3  | 100.0 | 92.1  |
|   | N                 | 38    | 71    | 118   | 166   | 215   | 174   | 122   | 68    | 50    | 27    | 1,029 |
| Primaria completa                           | P                 | 100.0 | 100.0 | 100.0 | 97.4  | 100.0 | 98.1  | 100.0 | 100.0 | 100.0 | 100.0 | 99.1  |
|   | N                 | 18    | 29    | 69    | 77    | 62    | 54    | 21    | 7     | 4     | 4     | 345   |
| Secundaria o Prevoca -<br>cional incompleta | P                 | 100.0 | 100.0 | 100.0 | 97.0  | 100.0 | 100.0 | 100.0 | 100.0 | 100.0 | 100.0 | 99.3  |
|   | N                 | 13    | 20    | 35    | 33    | 17    | 14    | 4     | 2     | 2     | 2     | 140   |
| Secundaria o Prevoca -<br>cional completa   | P                 | 100.0 | 100.0 | 100.0 | 100.0 | 100.0 | 100.0 | 100.0 | 100.0 | 100.0 | 100.0 | 100.0 |
|   | N                 | 18    | 28    | 59    | 46    | 25    | 7     | 1     | 1     | 1     | 1     | 185   |
| Preparatoria o Vocca -<br>cional incompleta | P                 | 100.0 | 100.0 | 100.0 | 100.0 | 100.0 | 100.0 | 100.0 | 100.0 | 100.0 | 100.0 | 100.0 |
|   | N                 | 1     | 2     | 8     | 4     | 1     | 1     | 1     | 1     | 1     | 1     | 15    |
| Preparatoria o Vocca -<br>cional completa   | P                 | 100.0 | 100.0 | 100.0 | 100.0 | 100.0 | 100.0 | 100.0 | 100.0 | 100.0 | 100.0 | 100.0 |
|   | N                 | 7     | 16    | 30    | 13    | 10    | 2     | 1     | 1     | 1     | 1     | 78    |
| Universidad o Postgra -<br>do               | P                 | 100.0 | 100.0 | 100.0 | 100.0 | 100.0 | 100.0 | 100.0 | 100.0 | 100.0 | 100.0 | 100.0 |
|   | N                 | 11    | 12    | 13    | 1     | 1     | 1     | 1     | 1     | 1     | 1     | 37    |
| S-TOTAL                                     | P                 | 94.2  | 92.9  | 96.1  | 92.2  | 91.4  | 90.5  | 89.2  | 92.7  | 91.8  | 97.6  | 92.4  |
|   | N                 | 120   | 197   | 361   | 408   | 421   | 337   | 194   | 109   | 61    | 41    | 2,249 |
| N.S.  | P                 | .0    | .0    | .0    | .0    | .0    | .0    | .0    | .0    | .0    | .0    | .0    |
|   | N                 | -     | -     | -     | -     | -     | -     | -     | -     | -     | -     | -     |
| TOTAL                                       | P                 | 94.2  | 92.9  | 96.1  | 92.2  | 91.4  | 90.5  | 89.2  | 92.7  | 91.8  | 97.6  | 92.4  |
|   | N                 | 120   | 197   | 361   | 408   | 421   | 337   | 194   | 109   | 61    | 41    | 2,249 |

(Continúa)



CUADRO 4.2.2. A  
 PORCENTAJE DE MUJERES ALGUNA VEZ UNIDAS QUE CONOCEN METODOS ANTICONCEPTIVOS, INCLUYENDO ESTERILIZACION SEGUN  
 NUMERO DE HIJOS ACTUALMENTE VIVOS, NIVEL DE ESCOLARIDAD Y EDAD ACTUAL

| EDAD ACTUAL 35-44                         | HIJOS ACTUALMENTE VIVOS |            |             |             |             |             |             |             |             |             |               | TOTAL |
|---|-------------------------|------------|-------------|-------------|-------------|-------------|-------------|-------------|-------------|-------------|---------------|-------|
|   | 0                       | 1          | 2           | 3           | 4           | 5           | 6           | 7           | 8           | 9+          |               |       |
| NIVEL DE ESCOLARIDAD                      |                         |            |             |             |             |             |             |             |             |             |               |       |
| Ningún año                                | P<br>68.8<br>16         | 64.7<br>17 | 70.8<br>24  | 74.3<br>35  | 69.4<br>49  | 69.0<br>71  | 70.6<br>68  | 77.6<br>67  | 79.4<br>68  | 78.4<br>111 | 74.0<br>526   |       |
| Primaria incompleta                       | P<br>95.5<br>22         | 94.7<br>38 | 95.7<br>46  | 94.8<br>58  | 95.8<br>72  | 92.1<br>89  | 93.0<br>129 | 93.8<br>113 | 90.1<br>101 | 93.6<br>172 | 93.5<br>840   |       |
| Primaria completa                         | P<br>100.0<br>6         | 100.0<br>7 | 100.0<br>20 | 100.0<br>17 | 100.0<br>24 | 100.0<br>29 | 95.7<br>23  | 100.0<br>14 | 100.0<br>9  | 100.0<br>19 | 99.4<br>168   |       |
| Secundaria o Prevo-<br>cional incompleta  | P<br>100.0<br>4         | 100.0<br>3 | 90.9<br>11  | 92.3<br>13  | 100.0<br>15 | 100.0<br>18 | 100.0<br>13 | 100.0<br>8  | 100.0<br>4  | 100.0<br>6  | 97.9<br>95    |       |
| Secundaria o Prevo-<br>cional completa    | P<br>100.0<br>4         | 100.0<br>5 | 100.0<br>21 | 100.0<br>16 | 100.0<br>10 | 100.0<br>13 | 100.0<br>7  | 100.0<br>6  | 100.0<br>2  | 100.0<br>2  | 100.0<br>86   |       |
| Preparatoria o Voca-<br>cional incompleta | P<br>.0<br>-            | .0<br>-    | .0<br>-     | .0<br>-     | .0<br>-     | .0<br>-     | 100.0<br>1  | .0<br>-     | .0<br>-     | 100.0<br>1  | 100.0<br>2    |       |
| Preparatoria o Voca-<br>cional completa   | P<br>.0<br>-            | 100.0<br>3 | 100.0<br>6  | 100.0<br>5  | 100.0<br>6  | .0<br>-     | 100.0<br>4  | 100.0<br>1  | 100.0<br>1  | 100.0<br>1  | 100.0<br>27   |       |
| Universidad o Post-<br>grado              | P<br>100.0<br>5         | 100.0<br>3 | 100.0<br>2  | 100.0<br>7  | .0<br>-     | 100.0<br>1  | 100.0<br>1  | .0<br>-     | 100.0<br>1  | .0<br>-     | 100.0<br>20   |       |
| S-TOTAL                                   | P<br>89.5<br>57         | 89.5<br>76 | 92.3<br>130 | 91.4<br>151 | 89.8<br>176 | 86.9<br>221 | 87.8<br>246 | 89.5<br>209 | 87.1<br>186 | 88.8<br>312 | 88.9<br>1,764 |       |
| N.S.                                      | P<br>.0<br>-            | .0<br>-    | 100.0<br>1  | .0<br>-     | .0<br>-     | .0<br>-     | .0<br>-     | .0<br>-     | .0<br>-     | .0<br>-     | 100.0<br>1    |       |
| TOTAL                                     | P<br>89.5<br>57         | 89.5<br>76 | 92.4<br>131 | 91.4<br>151 | 89.8<br>176 | 86.9<br>221 | 87.8<br>246 | 89.5<br>209 | 87.1<br>186 | 88.8<br>312 | 89.0<br>1,765 |       |

(Continúa)

CUADRO 4.2.2 A  
 PORCENTAJE DE MUJERES ALGUNA VEZ UNIDAS QUE CONOCEN METODOS ANTICONCEPTIVOS, INCLUYENDO ESTERILIZACION SEGUN  
 NUMERO DE HIJOS ACTUALMENTE VIVOS, NIVEL DE ESCOLARIDAD Y EDAD ACTUAL

| EDAD ACTUAL 45-49                         | HIJOS ACTUALMENTE VIVOS |       |       |       |       |       |       |       |       |       | TOTAL |       |
|---|-------------------------|-------|-------|-------|-------|-------|-------|-------|-------|-------|-------|-------|
|   | 0                       | 1     | 2     | 3     | 4     | 5     | 6     | 7     | 8     | 9+    |       |       |
| NIVEL DE ESCOLARIDAD                      | Ningún año              |       |       |       |       |       |       |       |       |       |       |       |
|   | P                       | 57.1  | 71.4  | 78.6  | 71.4  | 66.7  | 64.1  | 74.1  | 84.6  | 87.5  | 84.1  | 75.4  |
|   | N                       | 14    | 7     | 14    | 14    | 27    | 39    | 27    | 26    | 32    | 44    | 244   |
| Primaria Incompleta                       | P                       | 100.0 | 94.1  | 94.4  | 100.0 | 71.4  | 87.1  | 89.7  | 91.7  | 100.0 | 91.3  | 90.8  |
|   | N                       | 13    | 17    | 18    | 16    | 28    | 31    | 29    | 36    | 27    | 80    | 295   |
| Primaria completa                         | P                       | 100.0 | 100.0 | 100.0 | 100.0 | 100.0 | 100.0 | 100.0 | 100.0 | 80.0  | 100.0 | 97.8  |
|   | N                       | 1     | 2     | 3     | 4     | 9     | 6     | 3     | 2     | 5     | 11    | 46    |
| Secundaria o Prevo-<br>cional incompleta  | P                       | .0    | 100.0 | 100.0 | 100.0 | 100.0 | 100.0 | 100.0 | 100.0 | 100.0 | 100.0 | 100.0 |
|   | N                       | -     | 1     | 4     | 2     | 3     | 2     | 2     | 3     | 2     | 2     | 21    |
| Secundaria o Prevo-<br>cional completa    | P                       | 50.0  | 100.0 | .0    | 100.0 | 100.0 | 100.0 | 100.0 | .0    | .0    | 100.0 | 96.0  |
|   | N                       | 2     | 6     | -     | 9     | 2     | 3     | 1     | -     | -     | 2     | 25    |
| Preparatoria o Vocacio-<br>nal incompleta | P                       | .0    | .0    | .0    | .0    | .0    | .0    | .0    | .0    | .0    | .0    | .0    |
|   | N                       | -     | -     | -     | -     | -     | -     | -     | -     | -     | -     | -     |
| Preparatoria o Voca-<br>cional completa   | P                       | 100.0 | 100.0 | .0    | 100.0 | 100.0 | 100.0 | .0    | .0    | .0    | .0    | 100.0 |
|   | N                       | 2     | 3     | -     | 2     | 3     | 1     | -     | -     | -     | -     | 11    |
| Universidad o Post-<br>grado              | P                       | .0    | .0    | 100.0 | 100.0 | 100.0 | 100.0 | .0    | 100.0 | .0    | .0    | 100.0 |
|   | N                       | -     | -     | 1     | 1     | 1     | 3     | -     | 1     | -     | -     | 7     |
| S-TOTAL                                   | P                       | 78.1  | 91.7  | 90.0  | 91.7  | 76.7  | 78.8  | 83.9  | 89.7  | 91.0  | 89.9  | 86.2  |
|   | N                       | 32    | 36    | 40    | 48    | 73    | 85    | 62    | 68    | 67    | 139   | 650   |
| N.S.                                      | P                       | .0    | .0    | .0    | .0    | .0    | .0    | .0    | .0    | .0    | .0    | .0    |
|   | N                       | -     | -     | -     | -     | -     | -     | -     | -     | -     | -     | -     |
| TOTAL                                     | P                       | 78.1  | 91.7  | 90.0  | 91.7  | 76.7  | 78.8  | 83.9  | 89.7  | 91.0  | 89.9  | 86.2  |
|   | N                       | 32    | 36    | 40    | 48    | 73    | 85    | 62    | 68    | 67    | 139   | 650   |

(Concluye)

CUADRO 4.2.2 B  
 PORCENTAJE DE MUJERES ALGUNA VEZ UNIDAS QUE CONOCEN METODOS ANTICONCEPTIVOS ESPECIFICOS, INCLUYENDO ESTERILIZACION, SEGUN NUMERO DE HIJOS ACTUALMENTE VIVOS, REGION DE RESIDENCIA Y EDAD ACTUAL

| EDAD ACTUAL          |   | HIJOS ACTUALMENTE VIVOS |       |       |       |       |       |       |       |       |       | TOTAL |
|----------------------|---|-------------------------|-------|-------|-------|-------|-------|-------|-------|-------|-------|-------|
| TOTAL                |   | 0                       | 1     | 2     | 3     | 4     | 5     | 6     | 7     | 8     | 9+    |       |
| REGION DE RESIDENCIA |   |                         |       |       |       |       |       |       |       |       |       |       |
| Noroeste             | P | 100.0                   | 97.5  | 98.9  | 100.0 | 96.7  | 100.0 | 92.7  | 100.0 | 100.0 | 100.0 | 98.5  |
|                      | N | 44                      | 79    | 90    | 57    | 60    | 46    | 41    | 35    | 29    | 52    | 533   |
| Noreste              | P | 91.5                    | 93.6  | 100.0 | 98.2  | 94.8  | 96.1  | 87.9  | 96.4  | 88.9  | 94.4  | 95.0  |
|                      | N | 47                      | 47    | 65    | 57    | 58    | 51    | 33    | 28    | 18    | 36    | 440   |
| Norte                | P | 87.7                    | 93.8  | 97.4  | 98.9  | 93.2  | 91.5  | 96.9  | 91.1  | 100.0 | 97.1  | 94.7  |
|                      | N | 73                      | 96    | 114   | 88    | 88    | 71    | 65    | 45    | 31    | 68    | 739   |
| Occidental           | P | 86.2                    | 93.3  | 95.7  | 94.8  | 91.1  | 95.8  | 96.3  | 93.4  | 91.5  | 94.3  | 93.5  |
|                      | N | 65                      | 89    | 116   | 115   | 112   | 96    | 80    | 76    | 59    | 106   | 914   |
| Centro               | P | 88.5                    | 90.1  | 89.9  | 90.5  | 89.4  | 85.7  | 85.9  | 87.4  | 89.7  | 82.2  | 88.5  |
|                      | N | 209                     | 364   | 386   | 357   | 293   | 251   | 192   | 143   | 116   | 157   | 2,468 |
| Golfo                | P | 66.0                    | 77.6  | 74.1  | 75.0  | 70.2  | 74.5  | 66.7  | 73.3  | 76.5  | 92.3  | 73.4  |
|                      | N | 47                      | 67    | 58    | 52    | 57    | 47    | 33    | 15    | 17    | 13    | 406   |
| Sureste              | P | 83.3                    | 100.0 | 100.0 | 100.0 | 100.0 | 94.4  | 100.0 | 100.0 | 71.4  | 100.0 | 97.0  |
|                      | N | 6                       | 17    | 23    | 23    | 14    | 18    | 11    | 6     | 7     | 8     | 133   |
| Pacífico Sur         | P | 71.4                    | 82.7  | 79.7  | 76.5  | 81.7  | 75.0  | 78.2  | 87.2  | 73.0  | 78.8  | 78.5  |
|                      | N | 49                      | 75    | 79    | 85    | 71    | 80    | 55    | 39    | 37    | 52    | 622   |
| TOTAL                | P | 85.7                    | 90.3  | 91.5  | 91.0  | 89.1  | 87.7  | 87.8  | 90.4  | 88.9  | 89.8  | 89.5  |
|                      | N | 540                     | 834   | 931   | 834   | 753   | 660   | 510   | 387   | 314   | 492   | 6,255 |

(Continúa)

CUADRO 4.2.2 B  
 PORCENTAJE DE MUJERES ALGUNA VEZ UNIDAS QUE CONOCEN METODOS ANTICONCEPTIVOS ESPECIFICOS, INCLUYENDO ESTERILIZACION, SEGUN NUMERO DE HIJOS ACTUALMENTE VIVOS, REGION DE RESIDENCIA Y EDAD ACTUAL

|                      |   | HIJOS ACTUALMENTE VIVOS |       |       |       |       |       |       |       |       |       |       | TOTAL |    |       |
|----------------------|---|-------------------------|-------|-------|-------|-------|-------|-------|-------|-------|-------|-------|-------|----|-------|
|                      |   | 0                       | 1     | 2     | 3     | 4     | 5     | 6     | 7     | 8     | 9+    |       |       |    |       |
| EDAD ACTUAL 15-24    |   |                         |       |       |       |       |       |       |       |       |       |       |       |    |       |
| REGION DE RESIDENCIA |   |                         |       |       |       |       |       |       |       |       |       |       |       |    |       |
| Noroeste             | P | 100.0                   | 95.8  | 100.0 | 100.0 | 100.0 | 100.0 | 100.0 | 100.0 | 100.0 | 100.0 | 100.0 | .0    | .0 | 98.6  |
|                      | N | 27                      | 48    | 39    | 23    | 6     | 1     | 1     | 1     | 1     | 1     | 1     | -     | -  | 146   |
| Noreste              | P | 82.6                    | 93.5  | 100.0 | 100.0 | 60.0  | 50.0  | 100.0 | .0    | .0    | .0    | .0    | .0    | .0 | 90.4  |
|                      | N | 23                      | 31    | 16    | 16    | 5     | 2     | 1     | -     | -     | -     | -     | -     | -  | 94    |
| Norte                | P | 93.3                    | 93.3  | 95.2  | 100.0 | 100.0 | 100.0 | 100.0 | .0    | .0    | .0    | .0    | .0    | .0 | 95.2  |
|                      | N | 45                      | 60    | 62    | 27    | 11    | 2     | 2     | -     | -     | -     | -     | -     | -  | 207   |
| Occidental           | P | 83.3                    | 93.3  | 93.0  | 87.9  | 100.0 | 100.0 | 100.0 | .0    | .0    | .0    | .0    | .0    | .0 | 90.7  |
|                      | N | 48                      | 60    | 57    | 33    | 14    | 2     | 2     | -     | -     | -     | -     | -     | -  | 216   |
| Centro               | P | 86.9                    | 88.5  | 80.8  | 86.1  | 84.0  | 87.5  | 75.0  | .0    | .0    | .0    | .0    | .0    | .0 | 85.7  |
|                      | N | 122                     | 218   | 151   | 79    | 25    | 8     | 4     | -     | -     | -     | -     | -     | -  | 607   |
| Golfo                | P | 58.1                    | 80.0  | 72.0  | 68.8  | 75.0  | .0    | .0    | .0    | .0    | .0    | .0    | .0    | .0 | 71.2  |
|                      | N | 31                      | 45    | 25    | 16    | 8     | -     | -     | -     | -     | -     | -     | -     | -  | 125   |
| Sureste              | P | 75.0                    | 100.0 | 100.0 | 100.0 | 100.0 | 100.0 | 100.0 | .0    | .0    | .0    | .0    | .0    | .0 | 97.0  |
|                      | N | 4                       | 10    | 9     | 7     | 2     | 1     | 1     | -     | -     | -     | -     | -     | -  | 33    |
| Pacífico Sur         | P | 61.3                    | 81.1  | 80.0  | 76.9  | 75.0  | 100.0 | .0    | .0    | .0    | .0    | .0    | .0    | .0 | 76.1  |
|                      | N | 31                      | 53    | 40    | 26    | 12    | 1     | -     | -     | -     | -     | -     | -     | -  | 163   |
| TOTAL                | P | 82.8                    | 89.3  | 87.2  | 88.5  | 86.7  | 88.2  | 87.5  | 100.0 | .0    | .0    | .0    | .0    | .0 | 87.2  |
|                      | N | 331                     | 525   | 399   | 227   | 83    | 17    | 8     | 1     | -     | -     | -     | -     | -  | 1,591 |

(Continúa)

CUADRO 4.2.2 B  
 POR CENTAJE DE MUJERES ALGUNA VEZ UNIDAS QUE CONOCEN METODOS ANTICONCEPTIVOS ESPECIFICOS, INCLUYENDO ESTE -  
 RILIZACION, SEGUN NUMERO DE HIJOS ACTUALMENTE VIVOS, REGION DE RESIDENCIA Y EDAD ACTUAL

|                      |   | HIJOS ACTUALMENTE VIVOS |       |       |       |       |       |       |       |       |       | TOTAL |
|----------------------|---|-------------------------|-------|-------|-------|-------|-------|-------|-------|-------|-------|-------|
|                      |   | 0                       | 1     | 2     | 3     | 4     | 5     | 6     | 7     | 8     | 9+    |       |
| EDAD ACTUAL 25-34    |   |                         |       |       |       |       |       |       |       |       |       |       |
| REGION DE RESIDENCIA |   |                         |       |       |       |       |       |       |       |       |       |       |
| Noroeste             | P | 100.0                   | 100.0 | 97.2  | 100.0 | 92.9  | 100.0 | 94.7  | 100.0 | 100.0 | 100.0 | 97.8  |
|                      | N | 10                      | 18    | 36    | 22    | 28    | 23    | 19    | 9     | 6     | 8     | 179   |
| Noreste              | P | 100.0                   | 90.0  | 100.0 | 100.0 | 100.0 | 100.0 | 86.7  | 83.3  | 100.0 | 100.0 | 97.4  |
|                      | N | 14                      | 10    | 28    | 25    | 30    | 20    | 15    | 6     | 2     | 5     | 155   |
| Norte                | P | 84.6                    | 95.7  | 100.0 | 97.6  | 97.8  | 93.6  | 96.6  | 90.9  | 100.0 | 100.0 | 96.1  |
|                      | N | 13                      | 23    | 37    | 41    | 45    | 47    | 29    | 11    | 8     | 5     | 259   |
| Occidental           | P | 100.0                   | 88.9  | 100.0 | 98.4  | 91.2  | 100.0 | 94.1  | 96.3  | 100.0 | 91.7  | 96.1  |
|                      | N | 10                      | 18    | 43    | 62    | 68    | 53    | 34    | 27    | 10    | 12    | 337   |
| Centro               | P | 92.3                    | 95.6  | 95.1  | 91.3  | 91.5  | 86.2  | 88.4  | 92.3  | 84.0  | 100.0 | 91.5  |
|                      | N | 52                      | 91    | 163   | 183   | 176   | 116   | 69    | 39    | 25    | 7     | 921   |
| Golfo                | P | 100.0                   | 75.0  | 94.4  | 72.0  | 80.0  | 84.0  | 58.3  | 100.0 | 100.0 | 100.0 | 80.9  |
|                      | N | 9                       | 16    | 18    | 25    | 25    | 25    | 12    | 3     | 2     | 1     | 136   |
| Sureste              | P | 100.0                   | 100.0 | 100.0 | 100.0 | 100.0 | 100.0 | 100.0 | 100.0 | 100.0 | 100.0 | 100.0 |
|                      | N | 2                       | 4     | 11    | 15    | 9     | 9     | 2     | 3     | 2     | 0     | 57    |
| Pacifico Sur         | P | 90.0                    | 88.2  | 84.0  | 80.0  | 82.5  | 79.5  | 85.7  | 81.8  | 83.3  | 100.0 | 82.9  |
|                      | N | 10                      | 17    | 25    | 35    | 40    | 44    | 14    | 11    | 6     | 3     | 205   |
| TOTAL                | P | 94.2                    | 92.9  | 96.1  | 92.2  | 91.4  | 90.5  | 89.2  | 92.7  | 91.8  | 97.6  | 92.4  |
|                      | N | 120                     | 197   | 361   | 408   | 421   | 337   | 194   | 109   | 61    | 41    | 2,249 |

(Continúa)

CUADRO 4.2.2 B  
 PORCENTAJE DE MUJERES ALGUNA VEZ UNIDAS QUE CONOCEN METODOS ANTICONCEPTIVOS ESPECIFICOS, INCLUYENDO ESTE-  
 RILIZACION, SEGUN NUMERO DE HIJOS ACTUALMENTE VIVOS, REGION DE RESIDENCIA Y EDAD ACTUAL

| REGION DE RESIDENCIA | EDAD ACTUAL 35-44 | HIJOS ACTUALMENTE VIVOS |       |       |       |       |       |       |       |       |       | TOTAL |      |
|----------------------|-------------------|-------------------------|-------|-------|-------|-------|-------|-------|-------|-------|-------|-------|------|
|                      |                   | 0                       | 1     | 2     | 3     | 4     | 5     | 6     | 7     | 8     | 9+    |       |      |
| Noroeste             | P                 | 100.0                   | 100.0 | 100.0 | 100.0 | 100.0 | 100.0 | 89.5  | 100.0 | 100.0 | 100.0 | 100.0 | 98.8 |
|                      | N                 | 4                       | 10    | 10    | 10    | 21    | 16    | 19    | 21    | 17    | 33    | 161   |      |
| Noreste              | P                 | 100.0                   | 100.0 | 100.0 | 90.0  | 93.8  | 95.0  | 100.0 | 100.0 | 85.7  | 95.0  | 95.7  |      |
|                      | N                 | 8                       | 4     | 16    | 10    | 16    | 20    | 12    | 18    | 14    | 20    | 138   |      |
| Norte                | P                 | 62.5                    | 100.0 | 100.0 | 100.0 | 95.5  | 86.7  | 96.3  | 92.6  | 100.0 | 94.6  | 94.1  |      |
|                      | N                 | 8                       | 7     | 10    | 14    | 22    | 15    | 27    | 27    | 19    | 37    | 186   |      |
| Occidental           | P                 | 100.0                   | 100.0 | 91.7  | 93.8  | 94.7  | 93.1  | 96.9  | 88.9  | 85.7  | 96.9  | 93.3  |      |
|                      | N                 | 2                       | 7     | 12    | 16    | 19    | 29    | 32    | 36    | 35    | 65    | 253   |      |
| Centro               | P                 | 100.0                   | 83.8  | 98.3  | 93.0  | 91.9  | 90.0  | 86.6  | 84.0  | 90.5  | 80.6  | 88.6  |      |
|                      | N                 | 25                      | 37    | 58    | 71    | 62    | 90    | 97    | 75    | 63    | 108   | 686   |      |
| Golfo                | P                 | 50.0                    | 66.7  | 58.3  | 87.5  | 52.9  | 56.3  | 66.7  | 57.1  | 77.8  | 87.5  | 64.5  |      |
|                      | N                 | 6                       | 6     | 12    | 8     | 17    | 16    | 18    | 7     | 9     | 8     | 107   |      |
| Sureste              | P                 | .0                      | 100.0 | 100.0 | 100.0 | 100.0 | 87.5  | 100.0 | 100.0 | 50.0  | 100.0 | 91.4  |      |
|                      | N                 | -                       | 1     | 3     | 1     | 3     | 8     | 7     | 2     | 4     | 6     | 35    |      |
| Pacífico Sur         | P                 | 100.0                   | 100.0 | 70.0  | 76.2  | 87.5  | 74.1  | 79.4  | 95.7  | 72.0  | 77.1  | 79.9  |      |
|                      | N                 | 4                       | 4     | 10    | 21    | 16    | 27    | 34    | 23    | 25    | 35    | 199   |      |
| TOTAL                | P                 | 89.5                    | 89.5  | 92.4  | 91.4  | 89.8  | 86.9  | 87.8  | 89.5  | 87.1  | 88.8  | 89.0  |      |
|                      | N                 | 57                      | 76    | 131   | 151   | 176   | 221   | 246   | 209   | 186   | 312   | 1,765 |      |

(Continúa)

CUADRO 4.2.2 B  
 PORCENTAJE DE MUJERES ALGUNA VEZ UNIDAS QUE CONOCEN METODOS ANTICONCEPTIVOS ESPECIFICOS, INCLUYENDO ESTE-  
 RILIZACION, SEGUN NUMERO DE HIJOS ACTUALMENTE VIVOS, REGION DE RESIDENCIA Y EDAD ACTUAL

|                      |   | HIJOS ACTUALMENTE VIVOS |       |       |       |       |       |       |       |       |       | TOTAL |
|----------------------|---|-------------------------|-------|-------|-------|-------|-------|-------|-------|-------|-------|-------|
| EDAD ACTUAL 45-49    |   | 0                       | 1     | 2     | 3     | 4     | 5     | 6     | 7     | 8     | 9+    |       |
| REGION DE RESIDENCIA |   |                         |       |       |       |       |       |       |       |       |       |       |
| Noroeste             | P | 100.0                   | 100.0 | 100.0 | 100.0 | 100.0 | 100.0 | 100.0 | 100.0 | 100.0 | 100.0 | 100.0 |
|                      | N | 3                       | 3     | 5     | 2     | 5     | 6     | 2     | 4     | 6     | 11    | 47    |
| Noreste              | P | 100.0                   | 100.0 | 100.0 | 100.0 | 100.0 | 100.0 | 60.0  | 100.0 | 100.0 | 90.9  | 94.3  |
|                      | N | 2                       | 2     | 5     | 6     | 7     | 9     | 5     | 4     | 2     | 11    | 53    |
| Norte                | P | 85.7                    | 83.3  | 100.0 | 100.0 | 60.0  | 85.7  | 100.0 | 85.7  | 100.0 | 100.0 | 90.8  |
|                      | N | 7                       | 6     | 5     | 6     | 10    | 7     | 9     | 7     | 4     | 26    | 87    |
| Occidental           | P | 80.0                    | 100.0 | 100.0 | 100.0 | 72.7  | 83.3  | 100.0 | 100.0 | 100.0 | 89.7  | 91.7  |
|                      | N | 5                       | 4     | 4     | 4     | 11    | 12    | 12    | 13    | 14    | 29    | 108   |
| Centro               | P | 60.0                    | 94.4  | 92.9  | 91.7  | 76.7  | 73.0  | 77.3  | 89.7  | 92.9  | 83.3  | 83.5  |
|                      | N | 10                      | 18    | 14    | 24    | 30    | 37    | 22    | 29    | 28    | 42    | 254   |
| Golfo                | P | 100.0                   | .0    | 33.3  | 100.0 | 71.4  | 83.3  | 100.0 | 80.0  | 66.7  | 100.0 | 78.9  |
|                      | N | 1                       | -     | 3     | 3     | 7     | 6     | 3     | 5     | 6     | 4     | 38    |
| Sureste              | P | .0                      | 100.0 | .0    | .0    | .0    | .0    | 100.0 | 100.0 | 100.0 | 100.0 | 100.0 |
|                      | N | -                       | 2     | -     | -     | -     | -     | 2     | 1     | 1     | 2     | 8     |
| Pacífico Sur         | P | 75.0                    | .0    | 75.0  | 33.3  | 66.7  | 50.0  | 57.1  | 60.0  | 66.7  | 78.6  | 63.6  |
|                      | N | 4                       | 1     | 4     | 3     | 3     | 8     | 7     | 5     | 6     | 14    | 55    |
| TOTAL                | P | 78.1                    | 91.7  | 90.0  | 91.7  | 76.7  | 78.8  | 83.9  | 89.7  | 91.0  | 89.9  | 86.2  |
|                      | N | 32                      | 36    | 40    | 48    | 73    | 85    | 62    | 68    | 67    | 139   | 650   |

(Concluye)

CUADRO 4.2.2 C  
 PORCENTAJE DE MUJERES ALGUNA VEZ UNIDAS QUE CONOCEN METODOS ANTICONCEPTIVOS ESPECIFICOS, INCLUYENDO  
 ESTERILIZACION, SEGUN NUMERO DE HIJOS ACTUALMENTE VIVOS, TIPO DE LA LOCALIDAD DE RESIDENCIA Y EDAD ACTUAL

| TIPO DE LOCALIDAD DE RESIDENCIA | GRUPOS DE EDAD     | HIJOS ACTUALMENTE VIVOS |      |      |      |       |       |       |       |       |       | TOTAL |       |
|---------------------------------|--------------------|-------------------------|------|------|------|-------|-------|-------|-------|-------|-------|-------|-------|
|                                 |                    | 0                       | 1    | 2    | 3    | 4     | 5     | 6     | 7     | 8     | 9+    |       |       |
| TIPO DE LOCALIDAD DE RESIDENCIA | TOTAL              | 71.3                    | 80.0 | 81.1 | 78.8 | 79.7  | 74.9  | 79.6  | 84.4  | 81.6  | 84.7  | 79.5  | 2,605 |
|                                 | - 2 500 habitantes | P 216                   | 285  | 317  | 326  | 320   | 287   | 255   | 179   | 158   | 262   | 89.1  | 550   |
|                                 | N                  | 86.5                    | 85.7 | 90.4 | 95.4 | 86.0  | 91.5  | 86.2  | 90.7  | 81.8  | 91.9  | 89.1  | 550   |
|                                 | 2 500-19 999       | P 37                    | 84   | 83   | 65   | 57    | 59    | 38    | 43    | 22    | 62    | 97.9  | 287   |
|                                 | N                  | 96.5                    | 97.6 | 97.9 | 99.3 | 97.6  | 98.7  | 98.2  | 97.0  | 98.5  | 97.0  | 97.9  | 287   |
|                                 | 20 000 y más       | P 287                   | 465  | 531  | 443  | 376   | 314   | 217   | 165   | 134   | 168   | 5,100 |       |
|                                 | N                  | 85.7                    | 90.3 | 91.5 | 91.0 | 89.1  | 87.7  | 87.8  | 90.4  | 88.9  | 89.8  | 89.5  | 5,100 |
|                                 | TOTAL              | P 540                   | 834  | 931  | 834  | 753   | 660   | 510   | 387   | 314   | 492   | 6,255 |       |
|                                 | N                  | 85.7                    | 90.3 | 91.5 | 91.0 | 89.1  | 87.7  | 87.8  | 90.4  | 88.9  | 89.8  | 89.5  | 6,255 |
|                                 | 15-24              |                         |      |      |      |       |       |       |       |       |       |       |       |
| TIPO DE LOCALIDAD DE RESIDENCIA | TOTAL              | 68.2                    | 80.2 | 77.4 | 79.1 | 77.6  | 77.8  | 80.0  | .0    | .0    | .0    | 76.6  | 708   |
|                                 | - 2 500 habitantes | P 151                   | 202  | 177  | 115  | 49    | 9     | 5     | .0    | .0    | .0    | 87.7  | 163   |
|                                 | N                  | 87.0                    | 83.3 | 88.2 | 95.8 | 100.0 | 100.0 | .0    | .0    | .0    | .0    | 87.7  | 163   |
|                                 | 2 500-19 999       | P 23                    | 60   | 51   | 24   | 4     | 1     | .0    | .0    | .0    | .0    | 97.5  | 720   |
|                                 | N                  | 96.2                    | 97.7 | 97.1 | 98.9 | 100.0 | 100.0 | 100.0 | 100.0 | 100.0 | 100.0 | 97.5  | 720   |
|                                 | 20 000 y más       | P 157                   | 263  | 171  | 88   | 30    | 7     | 3     | 1     | .0    | .0    | 87.2  | 1,591 |
|                                 | N                  | 82.8                    | 89.3 | 87.2 | 88.5 | 86.7  | 88.2  | 87.5  | 100.0 | .0    | .0    | 87.2  | 1,591 |
|                                 | TOTAL              | P 331                   | 525  | 399  | 227  | 83    | 17    | 8     | 1     | .0    | .0    | 87.2  | 1,591 |
|                                 | N                  | 82.8                    | 89.3 | 87.2 | 88.5 | 86.7  | 88.2  | 87.5  | 100.0 | .0    | .0    | 87.2  | 1,591 |
|                                 | 25-34              |                         |      |      |      |       |       |       |       |       |       |       |       |
| TIPO DE LOCALIDAD DE RESIDENCIA | TOTAL              | 81.6                    | 82.4 | 87.8 | 79.6 | 83.5  | 82.1  | 82.1  | 87.2  | 85.7  | 95.5  | 83.3  | 869   |
|                                 | - 2 500 habitantes | P 38                    | 51   | 98   | 147  | 176   | 156   | 106   | 47    | 28    | 22    | 869   |       |
|                                 | N                  | 100.0                   | 88.9 | 94.7 | 96.8 | 87.8  | 91.9  | 93.3  | 94.7  | 80.0  | 100.0 | 92.5  | 199   |
|                                 | 2 500-19 999       | P 6                     | 18   | 19   | 31   | 41    | 37    | 15    | 19    | 5     | 8     | 199   |       |
|                                 | N                  | 100.0                   | 97.7 | 99.6 | 99.6 | 99.0  | 99.3  | 98.6  | 97.7  | 100.0 | 100.0 | 99.2  | 1,181 |
|                                 | 20 000 y más       | P 76                    | 128  | 244  | 230  | 204   | 144   | 73    | 43    | 28    | 11    | 1,181 |       |
|                                 | N                  | 94.2                    | 92.9 | 96.1 | 92.2 | 91.4  | 90.5  | 89.2  | 92.7  | 91.8  | 97.6  | 92.4  | 2,249 |
|                                 | TOTAL              | P 120                   | 197  | 361  | 408  | 421   | 337   | 194   | 109   | 61    | 41    | 2,249 |       |
|                                 | N                  | 94.2                    | 92.9 | 96.1 | 92.2 | 91.4  | 90.5  | 89.2  | 92.7  | 91.8  | 97.6  | 92.4  | 2,249 |

(Continúa)



CUADRO 4.2.2 C  
 PORCENTAJE DE MUJERES ALGUNA VEZ UNIDAS QUE CONOCEN METODOS ANTICONCEPTIVOS ESPECIFICOS, INCLUYENDO  
 ESTERILIZACION, SEGUN NUMERO DE HIJOS ACTUALMENTE VIVOS, TIPO DE LA LOCALIDAD DE RESIDENCIA Y EDAD ACTUAL

| GRUPOS DE EDAD                  | HIJOS ACTUALMENTE VIVOS |       |       |       |      |       |       |       |       |      | TOTAL |  |
|---------------------------------|-------------------------|-------|-------|-------|------|-------|-------|-------|-------|------|-------|--|
|                                 | 0                       | 1     | 2     | 3     | 4    | 5     | 6     | 7     | 8     | 9+   |       |  |
| 35-44                           |                         |       |       |       |      |       |       |       |       |      |       |  |
| TIPO DE LOCALIDAD DE RESIDENCIA |                         |       |       |       |      |       |       |       |       |      |       |  |
| - 2 500 habitantes              | P 72.5                  | 72.7  | 78.6  | 79.2  | 80.0 | 71.9  | 78.9  | 84.5  | 79.1  | 82.7 | 79.6  |  |
|                                 | N 22                    | 28    | 53    | 65    | 89   | 114   | 103   | 168   | 168   | 168  | 750   |  |
| 2 500-19 999                    | P 83.3                  | 100.0 | 87.5  | 85.7  | 88.9 | 88.9  | 72.2  | 83.3  | 82.4  | 89.7 | 85.5  |  |
|                                 | N 6                     | 5     | 8     | 7     | 9    | 18    | 18    | 18    | 17    | 39   | 145   |  |
| 20 000 y más                    | P 97.1                  | 95.9  | 96.8  | 98.9  | 96.1 | 98.2  | 99.1  | 96.6  | 97.4  | 98.1 | 97.6  |  |
|                                 | N 34                    | 49    | 95    | 91    | 102  | 114   | 114   | 88    | 78    | 105  | 870   |  |
| TOTAL                           | P 89.5                  | 89.5  | 92.4  | 91.4  | 89.8 | 86.9  | 87.8  | 89.5  | 87.1  | 88.8 | 89.0  |  |
|                                 | N 57                    | 76    | 131   | 151   | 176  | 221   | 246   | 209   | 186   | 312  | 1,765 |  |
| 45-49                           |                         |       |       |       |      |       |       |       |       |      |       |  |
| TIPO DE LOCALIDAD DE RESIDENCIA |                         |       |       |       |      |       |       |       |       |      |       |  |
| - 2 500 habitantes              | P 70.0                  | 80.0  | 85.7  | 63.6  | 60.0 | 48.5  | 73.3  | 79.3  | 84.6  | 86.1 | 74.8  |  |
|                                 | N 10                    | 10    | 14    | 11    | 30   | 33    | 30    | 29    | 39    | 72   | 278   |  |
| 2 500-19 999                    | P 50.0                  | 100.0 | 100.0 | 100.0 | 33.3 | 100.0 | 100.0 | 100.0 | 0     | 93.3 | 90.7  |  |
|                                 | N 2                     | 1     | 5     | 3     | 3    | 3     | 5     | 6     | -     | 15   | 43    |  |
| 20 000 y más                    | P 85.0                  | 96.0  | 90.5  | 100.0 | 92.5 | 98.0  | 92.6  | 97.0  | 100.0 | 94.2 | 95.1  |  |
|                                 | N 20                    | 25    | 21    | 34    | 40   | 49    | 27    | 33    | 28    | 52   | 329   |  |
| TOTAL                           | P 78.1                  | 91.7  | 90.0  | 91.7  | 76.7 | 78.8  | 83.9  | 89.7  | 91.0  | 89.9 | 86.2  |  |
|                                 | N 32                    | 36    | 40    | 48    | 73   | 85    | 62    | 68    | 67    | 139  | 650   |  |

(Concluye)

CUADRO 4.2.2 D  
 PORCENTAJE DE MUJERES ALGUNA VEZ UNIDAS QUE CONOCEN METODOS ANTICONCEPTIVOS ESPECIFICOS, INCLUYENDO  
 ESTERILIZACION, SEGUN NUMERO DE HIJOS ACTUALMENTE VIVOS, TAMAÑO DE LA LOCALIDAD DE RESIDENCIA Y EDAD ACTUAL

| GRUPOS DE EDAD                    |   | HIJOS ACTUALMENTE VIVOS |       |       |       |       |       |       |       |      |      | TOTAL |
|-----------------------------------|---|-------------------------|-------|-------|-------|-------|-------|-------|-------|------|------|-------|
|                                   |   | 0                       | 1     | 2     | 3     | 4     | 5     | 6     | 7     | 8    | 9+   |       |
| TOTAL                             |   |                         |       |       |       |       |       |       |       |      |      |       |
| TAMAÑO DE LOCALIDAD DE RESIDENCIA |   |                         |       |       |       |       |       |       |       |      |      |       |
| - 2 500 habitantes                | P | 71.3                    | 80.0  | 81.1  | 78.8  | 79.7  | 74.9  | 79.6  | 84.4  | 81.6 | 84.7 | 79.5  |
|                                   | N | 216                     | 285   | 317   | 326   | 320   | 287   | 255   | 179   | 158  | 262  | 2,605 |
| 2 500-19 999                      | P | 86.5                    | 85.7  | 90.4  | 95.4  | 86.0  | 91.5  | 84.2  | 90.7  | 81.8 | 91.9 | 89.1  |
|                                   | N | 37                      | 84    | 83    | 65    | 57    | 59    | 38    | 43    | 22   | 62   | 550   |
| 20 000-499 999                    | P | 96.4                    | 98.4  | 97.9  | 99.4  | 98.2  | 98.6  | 98.9  | 97.2  | 98.5 | 97.8 | 98.2  |
|                                   | N | 140                     | 184   | 234   | 180   | 171   | 138   | 94    | 72    | 67   | 93   | 1,373 |
| 500 000 y más                     | P | 96.6                    | 96.8  | 98.0  | 99.2  | 97.1  | 98.9  | 97.6  | 96.8  | 98.5 | 96.0 | 97.7  |
|                                   | N | 147                     | 281   | 297   | 263   | 205   | 176   | 123   | 93    | 67   | 75   | 1,727 |
| TOTAL                             | P | 85.7                    | 90.3  | 91.5  | 91.0  | 89.1  | 87.7  | 87.8  | 90.4  | 88.9 | 89.8 | 89.5  |
|                                   | N | 540                     | 834   | 931   | 834   | 753   | 660   | 510   | 387   | 314  | 492  | 6,255 |
| 15-24                             |   |                         |       |       |       |       |       |       |       |      |      |       |
| TAMAÑO DE LOCALIDAD DE RESIDENCIA |   |                         |       |       |       |       |       |       |       |      |      |       |
| - 2 500 habitantes                | P | 68.2                    | 80.2  | 77.4  | 79.1  | 77.6  | 77.8  | 80.0  | .0    | .0   | .0   | 76.6  |
|                                   | N | 151                     | 202   | 177   | 115   | 49    | 9     | 5     | -     | -    | -    | 708   |
| 2 500-19 999                      | P | 87.0                    | 83.3  | 88.2  | 95.8  | 100.0 | 100.0 | .0    | .0    | .0   | .0   | 87.7  |
|                                   | N | 23                      | 60    | 51    | 24    | 4     | 1     | -     | -     | -    | -    | 163   |
| 20 000-499 999                    | P | 97.5                    | 100.0 | 100.0 | 97.7  | 100.0 | 100.0 | .0    | 100.0 | .0   | .0   | 99.1  |
|                                   | N | 79                      | 108   | 75    | 43    | 16    | 3     | -     | 1     | -    | -    | 325   |
| 500 000 y más                     | P | 94.9                    | 96.1  | 94.8  | 100.0 | 100.0 | 100.0 | 100.0 | .0    | .0   | .0   | 96.2  |
|                                   | N | 78                      | 155   | 96    | 45    | 14    | 4     | 3     | -     | -    | -    | 395   |
| TOTAL                             | P | 82.8                    | 89.3  | 87.2  | 88.5  | 86.7  | 88.2  | 87.5  | 100.0 | .0   | .0   | 87.2  |
|                                   | N | 331                     | 525   | 399   | 227   | 83    | 17    | 8     | 1     | -    | -    | 1,591 |

(Continúa)

CUADRO 4.2.2 D  
 PORCENTAJE DE MUJERES ALGUNA VEZ UNIDAS QUE CONOCEN METODOS ANTICONCEPTIVOS ESPECIFICOS, INCLUYENDO  
 ESTERILIZACION, SEGUN NUMERO DE HIJOS ACTUALMENTE VIVOS, TAMAÑO DE LA LOCALIDAD DE RESIDENCIA Y EDAD ACTUAL

| GRUPOS DE EDAD                       | HIJOS ACTUALMENTE VIVOS |             |              |             |             |             |             |             |             |             |               | TOTAL |  |
|--------------------------------------|-------------------------|-------------|--------------|-------------|-------------|-------------|-------------|-------------|-------------|-------------|---------------|-------|--|
|                                      | 0                       | 1           | 2            | 3           | 4           | 5           | 6           | 7           | 8           | 9+          |               |       |  |
| 25-34                                |                         |             |              |             |             |             |             |             |             |             |               |       |  |
| TAMAÑO DE LOCALIDAD<br>DE RESIDENCIA |                         |             |              |             |             |             |             |             |             |             |               |       |  |
| - 2 500 habitantes                   | P<br>81.6<br>38         | 82.4<br>51  | 87.8<br>98   | 79.6<br>147 | 83.5<br>176 | 82.1<br>156 | 82.1<br>106 | 87.2<br>47  | 85.7<br>28  | 95.5<br>22  | 83.3<br>869   |       |  |
| 2 500-19 999                         | P<br>100.0<br>6         | 88.9<br>18  | 94.7<br>19   | 96.8<br>31  | 87.8<br>41  | 91.9<br>37  | 93.3<br>15  | 94.7<br>19  | 80.0<br>5   | 100.0<br>8  | 92.5<br>199   |       |  |
| 20 000-499 999                       | P<br>100.0<br>35        | 97.8<br>45  | 99.1<br>110  | 100.0<br>89 | 98.9<br>87  | 100.0<br>69 | 96.7<br>30  | 100.0<br>17 | 100.0<br>14 | 100.0<br>8  | 99.2<br>504   |       |  |
| 500 000 y más                        | P<br>100.0<br>41        | 97.6<br>83  | 100.0<br>134 | 99.3<br>141 | 99.1<br>117 | 98.7<br>75  | 100.0<br>43 | 96.2<br>26  | 100.0<br>14 | 100.0<br>3  | 99.1<br>677   |       |  |
| TOTAL                                | P<br>94.2<br>120        | 92.9<br>197 | 96.1<br>361  | 92.2<br>408 | 91.4<br>421 | 90.5<br>337 | 89.2<br>194 | 92.7<br>109 | 91.8<br>61  | 97.6<br>41  | 92.4<br>2,249 |       |  |
| 35-44                                |                         |             |              |             |             |             |             |             |             |             |               |       |  |
| TAMAÑO DE LOCALIDAD<br>DE RESIDENCIA |                         |             |              |             |             |             |             |             |             |             |               |       |  |
| - 2 500 habitantes                   | P<br>76.5<br>17         | 72.7<br>22  | 78.6<br>28   | 79.2<br>53  | 80.0<br>65  | 71.9<br>89  | 78.9<br>114 | 84.5<br>103 | 79.1<br>91  | 82.7<br>168 | 79.6<br>750   |       |  |
| 2 500-19 999                         | P<br>83.3<br>6          | 100.0<br>5  | 87.5<br>8    | 85.7<br>7   | 88.9<br>9   | 88.9<br>18  | 72.2<br>18  | 83.3<br>18  | 82.4<br>17  | 89.7<br>39  | 85.5<br>145   |       |  |
| 20 000-499 999                       | P<br>93.3<br>15         | 95.7<br>23  | 92.7<br>41   | 100.0<br>35 | 96.2<br>53  | 97.6<br>42  | 100.0<br>52 | 97.5<br>40  | 97.6<br>41  | 98.4<br>61  | 97.3<br>403   |       |  |
| 500 000 y más                        | P<br>100.0<br>19        | 96.2<br>26  | 100.0<br>54  | 98.2<br>56  | 95.9<br>49  | 98.6<br>72  | 98.4<br>62  | 95.8<br>48  | 97.3<br>37  | 97.7<br>44  | 97.9<br>467   |       |  |
| TOTAL                                | P<br>89.5<br>57         | 89.5<br>76  | 92.4<br>131  | 91.4<br>151 | 89.8<br>176 | 86.9<br>221 | 87.8<br>246 | 89.5<br>209 | 87.1<br>186 | 88.8<br>312 | 89.0<br>1,765 |       |  |

(Continúa)

CUADRO 4.2.2 D  
 PORCENTAJE DE MUJERES ALGUNA VEZ UNIDAS QUE CONOCEN METODOS ANTICONCEPTIVOS ESPECIFICOS, INCLUYENDO  
 ESTERILIZACION, SEGUN NUMERO DE HIJOS ACTUALMENTE VIVOS, TAMAÑO DE LA LOCALIDAD DE RESIDENCIA Y EDAD ACTUAL

| GRUPOS DE EDAD                       | HIJOS ACTUALMENTE VIVOS |            |            |            |            |            |            |            |            |           |           | TOTAL |
|--------------------------------------|-------------------------|------------|------------|------------|------------|------------|------------|------------|------------|-----------|-----------|-------|
|                                      | 0                       | 1          | 2          | 3          | 4          | 5          | 6          | 7          | 8          | 9+        |           |       |
| 45-49                                |                         |            |            |            |            |            |            |            |            |           |           |       |
| TAMAÑO DE LOCALIDAD<br>DE RESIDENCIA |                         |            |            |            |            |            |            |            |            |           |           |       |
| - 2 500 habitantes                   | P<br>70.0               | P<br>80.0  | P<br>85.7  | P<br>63.6  | P<br>60.0  | P<br>48.5  | P<br>73.3  | P<br>79.3  | P<br>84.6  | P<br>86.1 | P<br>74.8 |       |
|                                      | N<br>10                 | N<br>10    | N<br>14    | N<br>11    | N<br>30    | N<br>33    | N<br>30    | N<br>29    | N<br>39    | N<br>72   | N<br>278  |       |
| 2 500-19 999                         | P<br>50.0               | P<br>100.0 | P<br>100.0 | P<br>100.0 | P<br>33.3  | P<br>100.0 | P<br>100.0 | P<br>100.0 | P<br>.0    | P<br>93.3 | P<br>90.7 |       |
|                                      | N<br>2                  | N<br>1     | N<br>5     | N<br>3     | N<br>3     | N<br>3     | N<br>5     | N<br>6     | N<br>-     | N<br>15   | N<br>43   |       |
| 20 000-499 999                       | P<br>81.8               | P<br>87.5  | P<br>87.5  | P<br>100.0 | P<br>100.0 | P<br>95.8  | P<br>100.0 | P<br>92.9  | P<br>100.0 | P<br>95.8 | P<br>95.0 |       |
|                                      | N<br>11                 | N<br>8     | N<br>8     | N<br>13    | N<br>15    | N<br>24    | N<br>12    | N<br>14    | N<br>12    | N<br>24   | N<br>141  |       |
| 500 000 y más                        | P<br>88.9               | P<br>100.0 | P<br>92.3  | P<br>100.0 | P<br>88.0  | P<br>100.0 | P<br>86.7  | P<br>100.0 | P<br>100.0 | P<br>92.9 | P<br>95.2 |       |
|                                      | N<br>9                  | N<br>17    | N<br>13    | N<br>21    | N<br>25    | N<br>25    | N<br>15    | N<br>19    | N<br>16    | N<br>28   | N<br>188  |       |
| TOTAL                                | P<br>78.1               | P<br>91.7  | P<br>90.0  | P<br>91.7  | P<br>76.7  | P<br>78.8  | P<br>83.9  | P<br>89.7  | P<br>91.0  | P<br>89.9 | P<br>86.2 |       |
|                                      | N<br>32                 | N<br>36    | N<br>40    | N<br>48    | N<br>73    | N<br>85    | N<br>62    | N<br>68    | N<br>67    | N<br>139  | N<br>650  |       |

(Concluye)

CUADRO 4.3.1 A  
 PORCENTAJE DE MUJERES ALGUNA VEZ UNIDAS QUE HAN USADO ALGUN METODO ANTICONCEPTIVO ESPECIFICO, INCLUYENDO ESTERILIZACION, SEGUN EDAD ACTUAL Y NUMERO DE HIJOS ACTUALMENTE VIVOS

| NUMERO DE HIJOS | METODOS ANTICONCEPTIVOS ESPECIFICOS |                   |                             |         |      |                     |       |            |       |        | TOTAL |                |           |                           |       |       |
|-----------------|-------------------------------------|-------------------|-----------------------------|---------|------|---------------------|-------|------------|-------|--------|-------|----------------|-----------|---------------------------|-------|-------|
|                 | No usan                             | Sólo ineficientes | Algun método eficientemente | PI-dora | DIU  | Otros métodos quím. | Ducha | Condominio | Ritmo | Retiro |       | Día-fragmación | Inyección | Esterilización Masc. Fem. | Otros |       |
| TOTAL           | 73.9                                | 7.4               | 18.7                        | 13.8    | 2.5  | 2.1                 | 1.1   | 1.5        | 5.3   | 10.6   | .2    | 3.4            | .0        | .2                        | .6    | 471   |
| 15-19           | 55.5                                | 9.4               | 35.1                        | 26.5    | 7.2  | 6.5                 | 2.6   | 4.2        | 11.3  | 15.8   | .0    | 6.6            | .0        | .7                        | .4    | 1,120 |
| 20-24           | 43.5                                | 10.3              | 46.2                        | 34.2    | 13.2 | 10.1                | 3.9   | 7.3        | 17.5  | 19.4   | .9    | 11.1           | .1        | 1.3                       | .7    | 1,202 |
| 25-29           | 46.3                                | 9.8               | 43.8                        | 33.8    | 11.7 | 11.5                | 4.8   | 8.9        | 13.4  | 21.3   | 1.0   | 9.9            | .3        | 3.4                       | 1.1   | 1,047 |
| 30-34           | 51.2                                | 11.0              | 37.9                        | 26.9    | 8.4  | 7.5                 | 6.0   | 7.9        | 16.0  | 20.3   | .6    | 8.1            | .6        | 4.8                       | .8    | 995   |
| 35-39           | 61.6                                | 9.7               | 28.7                        | 19.0    | 4.9  | 4.8                 | 5.6   | 7.1        | 11.7  | 17.7   | 1.2   | 4.4            | .1        | 5.5                       | .3    | 770   |
| 40-44           | 72.2                                | 9.5               | 18.3                        | 10.6    | 1.2  | 3.4                 | 6.9   | 6.3        | 8.2   | 12.5   | 1.2   | 2.5            | .0        | 3.2                       | .6    | 650   |
| 45-49           | 54.8                                | 9.8               | 35.4                        | 25.7    | 8.1  | 7.3                 | 4.5   | 6.6        | 12.8  | 17.6   | .7    | 7.3            | .2        | 2.7                       | .6    | 6,255 |
| TOTAL           | 73.9                                | 7.4               | 18.7                        | 13.8    | 2.5  | 2.1                 | 1.1   | 1.5        | 5.3   | 10.6   | .2    | 3.4            | .0        | .2                        | .6    | 471   |
| 15-19           | 54.8                                | 9.3               | 35.9                        | 26.7    | 7.7  | 6.8                 | 2.5   | 4.5        | 11.8  | 15.5   | .0    | 6.7            | .0        | .7                        | .4    | 1,011 |
| 20-24           | 40.7                                | 10.2              | 49.0                        | 37.2    | 13.4 | 13.1                | 4.4   | 8.4        | 19.3  | 19.6   | .6    | 13.0           | .1        | .6                        | .6    | 724   |
| 25-29           | 44.5                                | 8.8               | 46.7                        | 35.1    | 12.4 | 14.6                | 6.4   | 12.2       | 18.5  | 19.3   | 1.9   | 11.6           | .3        | 2.5                       | .8    | 362   |
| 30-34           | 53.2                                | 8.7               | 38.1                        | 26.4    | 5.6  | 10.4                | 10.4  | 11.3       | 16.0  | 17.3   | .9    | 7.4            | 1.7       | 5.2                       | .0    | 231   |
| 35-39           | 71.7                                | 8.2               | 20.1                        | 9.8     | 3.3  | 4.9                 | 6.5   | 7.1        | 9.8   | 9.2    | 2.2   | 2.2            | .0        | 3.8                       | .5    | 184   |
| 40-44           | 78.8                                | 5.8               | 15.4                        | 7.7     | .6   | 3.2                 | 5.1   | 6.4        | 6.4   | 7.1    | 1.3   | 1.9            | .0        | 3.8                       | .6    | 156   |
| 45-49           | 55.3                                | 8.9               | 35.8                        | 26.2    | 8.0  | 8.4                 | 4.1   | 6.6        | 13.3  | 15.5   | .6    | 7.8            | .2        | 1.5                       | .5    | 3,139 |
| TOTAL           | 62.4                                | 10.1              | 27.5                        | 24.8    | 2.8  | 3.7                 | 3.7   | 1.8        | 6.4   | 18.3   | .0    | 5.5            | .0        | .9                        | .0    | 109   |
| 15-19           | 47.7                                | 10.5              | 41.8                        | 29.7    | 13.0 | 5.4                 | 3.1   | 5.6        | 14.6  | 19.0   | 1.5   | 8.2            | .0        | 2.5                       | .8    | 478   |
| 20-24           | 47.3                                | 10.4              | 42.3                        | 33.1    | 11.4 | 9.8                 | 3.9   | 7.2        | 10.7  | 22.3   | .4    | 9.1            | .3        | 3.9                       | 1.2   | 685   |
| 25-29           | 50.5                                | 11.6              | 37.8                        | 27.1    | 9.3  | 6.7                 | 4.7   | 6.9        | 16.0  | 21.2   | .5    | 8.4            | .3        | 4.7                       | 1.0   | 764   |
| 30-34           | 58.4                                | 10.2              | 31.4                        | 21.8    | 5.5  | 4.8                 | 5.3   | 7.2        | 12.3  | 20.3   | .9    | 5.1            | .2        | 6.0                       | .2    | 586   |
| 35-39           | 70.0                                | 10.7              | 19.2                        | 11.5    | 1.4  | 3.4                 | 7.5   | 6.3        | 8.7   | 14.2   | 1.2   | 2.6            | .0        | 3.0                       | .6    | 494   |
| 40-44           | 54.4                                | 10.7              | 34.9                        | 25.3    | 8.1  | 6.2                 | 4.8   | 6.5        | 12.4  | 19.7   | .8    | 6.9            | .2        | 4.0                       | .8    | 3,116 |
| 45-49           | 54.4                                | 10.7              | 34.9                        | 25.3    | 8.1  | 6.2                 | 4.8   | 6.5        | 12.4  | 19.7   | .8    | 6.9            | .2        | 4.0                       | .8    | 3,116 |

CUADRO 4.3.1 B  
 PORCENTAJE DE MUJERES "FERTILES" ACTUALMENTE UNIDAS QUE HAN USADO ALGUN METODO ANTICONCEPTIVO ESPECIFICO, INCLU-  
 YENDO ESTERILIZACION, SEGUN EDAD ACTUAL Y NUMERO DE HIJOS ACTUALMENTE VIVOS

| NUMERO DE HIJOS | METODOS ANTICONCEPTIVOS ESPECIFICOS |           |        |       |       |        |       |      |       |      |       |                |            |       |     |       |
|-----------------|-------------------------------------|-----------|--------|-------|-------|--------|-------|------|-------|------|-------|----------------|------------|-------|-----|-------|
|                 | Algun                               |           |        | Otros |       |        | Ducha |      |       | Rit- |       |                | Dia-       |       |     |       |
| GRUPOS DE EDAD  | No usan                             | Sólo ine- | Algun  | PIldo | DIU   | Otros  | Con   | Rit- | Reti- | Dia- | Inyec | Esterilización | Masc. Fem. | Otros |     |       |
|                 | cient                               | tes       | método | ra    | quím. | método | dón   | mo   | ro    | ma   | ción  | Masc. Fem.     | Otros      | TOTAL |     |       |
| TOTAL           | 49.5                                | 10.4      | 40.1   | 29.3  | 9.7   | 8.3    | 4.4   | 7.1  | 14.4  | 19.7 | .7    | 8.2            | .2         | 3.1   | .7  | 4,932 |
| - 4 Hijos vivos |                                     |           |        |       |       |        |       |      |       |      |       |                |            |       |     |       |
| GRUPOS DE EDAD  |                                     |           |        |       |       |        |       |      |       |      |       |                |            |       |     |       |
| 15-19           | 73.7                                | 7.4       | 18.9   | 14.1  | 2.5   | 2.3    | 1.2   | 1.4  | 5.5   | 10.8 | .2    | 3.2            | .0         | .2    | .7  | 434   |
| 20-24           | 54.0                                | 9.1       | 36.9   | 27.4  | 8.1   | 7.3    | 2.4   | 4.6  | 11.9  | 15.9 | .0    | 6.7            | .0         | .4    | .4  | 923   |
| 25-29           | 38.4                                | 10.9      | 50.7   | 38.6  | 14.5  | 13.4   | 3.9   | 8.1  | 19.4  | 20.5 | .5    | 15.2           | .2         | .6    | .6  | 643   |
| 30-34           | 35.6                                | 10.3      | 54.1   | 40.9  | 14.9  | 16.4   | 7.5   | 14.6 | 21.4  | 21.7 | 2.1   | 12.8           | .4         | 3.2   | 1.1 | 281   |
| 35-39           | 44.8                                | 9.7       | 45.5   | 31.5  | 7.3   | 11.5   | 12.1  | 13.3 | 21.8  | 20.0 | .6    | 7.3            | .4         | 6.7   | .0  | 165   |
| 40-44           | 54.0                                | 9.5       | 36.5   | 17.5  | 9.5   | 6.3    | 7.9   | 11.1 | 15.9  | 15.9 | 6.3   | 4.8            | .0         | 7.9   | .0  | 63    |
| 45-49           | 53.6                                | 10.7      | 35.7   | 17.9  | .0    | 7.1    | .0    | 10.7 | 21.4  | 14.3 | .0    | .0             | .0         | 14.3  | .0  | 28    |
| TOTAL           | 50.8                                | 9.5       | 39.8   | 29.4  | 9.4   | 9.2    | 3.9   | 6.8  | 14.6  | 17.1 | .6    | 8.4            | .2         | 1.5   | .6  | 2,537 |
| + Hijos vivos   |                                     |           |        |       |       |        |       |      |       |      |       |                |            |       |     |       |
| GRUPOS DE EDAD  |                                     |           |        |       |       |        |       |      |       |      |       |                |            |       |     |       |
| 15-19           | 63.0                                | 10.0      | 27.0   | 25.0  | .0    | .0     | .0    | .0   | 5.0   | 19.0 | .0    | .0             | .0         | .0    | .0  | -     |
| 20-24           | 47.5                                | 10.8      | 41.8   | 29.7  | 13.0  | 5.3    | 2.9   | 5.7  | 14.7  | 19.3 | .0    | 5.0            | .0         | 1.0   | .0  | 100   |
| 25-29           | 45.6                                | 10.6      | 43.8   | 34.1  | 12.0  | 10.4   | 4.3   | 7.7  | 11.4  | 23.3 | 1.3   | 8.1            | .5         | 2.4   | .9  | 455   |
| 30-34           | 47.7                                | 12.3      | 40.1   | 28.3  | 10.2  | 7.5    | 4.5   | 7.5  | 17.4  | 22.8 | .6    | 8.7            | .3         | 5.1   | .9  | 634   |
| 40-44           | 48.0                                | 12.4      | 39.6   | 27.9  | 7.9   | 6.3    | 6.9   | 8.9  | 15.7  | 25.4 | 1.0   | 6.6            | .3         | 7.6   | .3  | 394   |
| 45-49           | 51.8                                | 11.3      | 36.9   | 19.6  | 4.2   | 6.0    | 4.3   | 10.1 | 11.9  | 21.4 | 2.4   | 3.0            | .0         | 8.3   | .3  | 168   |
| TOTAL           | 48.1                                | 11.4      | 40.5   | 29.3  | 10.0  | 7.3    | 4.9   | 7.3  | 14.1  | 22.5 | .9    | 7.9            | .2         | 4.8   | .8  | 2,395 |

CUADRO 4.3.2.A  
 PORCENTAJE DE MUJERES ALGUNA VEZ UNIDAS QUE HAN USADO ALGUN METODO ANTICONCEPTIVO, INCLUYENDO  
 ESTERILIZACION, SEGUN NUMERO DE HIJOS ACTUALMENTE VIVOS, NIVEL DE ESCOLARIDAD Y EDAD ACTUAL

| EDAD ACTUAL                               | HIJOS ACTUALMENTE VIVOS |      |       |       |      |       |       |       |       |       | TOTAL |  |
|---|-------------------------|------|-------|-------|------|-------|-------|-------|-------|-------|-------|--|
|   | 0                       | 1    | 2     | 3     | 4    | 5     | 6     | 7     | 8     | 9+    |       |  |
| TOTAL                                     |                         |      |       |       |      |       |       |       |       |       |       |  |
| NIVEL DE ESCOLARIDAD                      |                         |      |       |       |      |       |       |       |       |       |       |  |
| Ningún año                                | P<br>1.3                | 14.8 | 9.5   | 22.8  | 20.9 | 21.9  | 18.9  | 32.0  | 28.2  | 21.2  | 20.2  |  |
|   | N<br>75                 | 108  | 126   | 149   | 187  | 201   | 143   | 125   | 124   | 165   | 1,403 |  |
| Primaria incompleta                       | P<br>9.2                | 25.6 | 39.9  | 40.8  | 47.9 | 47.4  | 49.0  | 48.6  | 44.3  | 44.8  | 40.1  |  |
|   | N<br>217                | 332  | 378   | 370   | 363  | 302   | 286   | 218   | 158   | 279   | 2,903 |  |
| Primaria completa                         | P<br>16.7               | 46.0 | 72.5  | 69.6  | 67.3 | 70.3  | 74.5  | 95.7  | 72.2  | 73.5  | 61.2  |  |
|   | N<br>96                 | 161  | 171   | 148   | 107  | 91    | 47    | 23    | 18    | 34    | 896   |  |
| Secundaria o Prevo-<br>cional incompleta  | P<br>30.0               | 73.0 | 84.5  | 80.4  | 89.2 | 85.3  | 89.5  | 69.2  | 87.5  | 100.0 | 76.2  |  |
|   | N<br>40                 | 63   | 71    | 56    | 37   | 34    | 19    | 13    | 8     | 8     | 349   |  |
| Secundaria o Prevo-<br>cional completa    | P<br>41.4               | 75.5 | 91.0  | 89.6  | 97.4 | 84.0  | 88.9  | 66.7  | 100.0 | 50.0  | 79.9  |  |
|   | N<br>58                 | 110  | 111   | 77    | 39   | 25    | 9     | 6     | 3     | 4     | 442   |  |
| Preparatoria o Voca-<br>cional incompleta | P<br>42.9               | 80.0 | 90.9  | 100.0 | .0   | .0    | .0    | .0    | .0    | 100.0 | 74.2  |  |
|   | N<br>7                  | 5    | 11    | 5     | -    | -     | 1     | -     | 1     | 1     | 31    |  |
| Preparatoria o Voca-<br>cional completa   | P<br>40.0               | 72.2 | 95.7  | 90.0  | 94.7 | 100.0 | 100.0 | 100.0 | 100.0 | 100.0 | 82.1  |  |
|   | N<br>20                 | 36   | 46    | 20    | 19   | 3     | 4     | 1     | 1     | 1     | 151   |  |
| Universidad o Postgra-<br>do              | P<br>74.1               | 78.9 | 100.0 | 77.8  | .0   | 75.0  | 100.0 | 100.0 | .0    | .0    | 79.7  |  |
|   | N<br>27                 | 19   | 16    | 9     | 1    | 4     | 1     | 1     | 1     | -     | 79    |  |
| S-TOTAL                                   | P<br>19.3               | 41.8 | 55.7  | 51.8  | 49.7 | 46.5  | 45.5  | 47.3  | 41.1  | 40.0  | 45.2  |  |
|   | N<br>540                | 834  | 930   | 834   | 753  | 660   | 510   | 387   | 314   | 492   | 6,254 |  |
| N.S.                                      | P<br>.0                 | .0   | .0    | .0    | .0   | .0    | .0    | .0    | .0    | .0    | .0    |  |
|   | N<br>-                  | -    | 1     | -     | -    | -     | -     | -     | -     | -     | 1     |  |
| TOTAL                                     | P<br>19.3               | 41.8 | 55.6  | 51.8  | 49.7 | 46.5  | 45.5  | 47.3  | 41.1  | 40.0  | 45.2  |  |
|   | N<br>540                | 834  | 931   | 834   | 753  | 660   | 510   | 387   | 314   | 492   | 6,255 |  |

(Continúa)

CUADRO 4.3.2 A  
 PORCENTAJE DE MUJERES ALGUNA VEZ UNIDAS QUE HAN USADO ALGUN METODO ANTICONCEPTIVO, INCLUYENDO ESTERILIZACION,  
 SEGUN NUMERO DE HIJOS ACTUALMENTE VIVOS, NIVEL DE ESCOLARIDAD Y EDAD ACTUAL

| EDAD ACTUAL 15-24<br>NIVEL DE ESCOLARIDAD    | HIJOS ACTUALMENTE VIVOS |       |       |       |       |       |      |       |    |    | TOTAL |
|--|-------------------------|-------|-------|-------|-------|-------|------|-------|----|----|-------|
|  | 0                       | 1     | 2     | 3     | 4     | 5     | 6    | 7     | 8  | 9+ |       |
| Ningún año                                   | P<br>3.2                | 15.4  | 8.5   | 18.8  | 26.3  | 40.0  | 50.0 | .0    | .0 | .0 | 14.1  |
|  | N<br>31                 | 65    | 59    | 52    | 19    | 5     | 2    | -     | -  | -  | 213   |
| Primaria incompleta                          | P<br>9.7                | 29.1  | 36.2  | 36.9  | 25.0  | 37.5  | 50.0 | 100.0 | .0 | .0 | 28.7  |
|  | N<br>144                | 206   | 196   | 130   | 48    | 8     | 6    | 1     | -  | -  | 739   |
| Primaria completa                            | P<br>16.9               | 43.1  | 70.9  | 56.0  | 50.0  | 100.0 | .0   | .0    | .0 | .0 | 46.6  |
|  | N<br>71                 | 123   | 79    | 50    | 12    | 2     | -    | -     | -  | -  | 337   |
| Secundaria o Prevooca -<br>cional incompleta | P<br>39.1               | 71.8  | 95.2  | 100.0 | 100.0 | .0    | .0   | .0    | .0 | .0 | 72.0  |
|  | N<br>23                 | 39    | 21    | 8     | 2     | -     | -    | -     | -  | -  | 93    |
| Secundaria o Prevooca -<br>cional completa   | P<br>50.0               | 77.5  | 90.3  | 83.3  | 100.0 | 100.0 | .0   | .0    | .0 | .0 | 74.7  |
|  | N<br>34                 | 71    | 31    | 6     | 2     | 2     | -    | -     | -  | -  | 146   |
| Preparatoria o Vocca -<br>cional incompleta  | P<br>50.0               | 100.0 | 100.0 | 100.0 | .0    | .0    | .0   | .0    | .0 | .0 | 76.9  |
|  | N<br>6                  | 3     | 3     | 1     | -     | -     | -    | -     | -  | -  | 13    |
| Preparatoria o Vocca -<br>cional completa    | P<br>45.5               | 92.9  | 80.0  | .0    | .0    | .0    | .0   | .0    | .0 | .0 | 74.3  |
|  | N<br>11                 | 14    | 10    | -     | -     | -     | -    | -     | -  | -  | 35    |
| Universidad o Post-<br>grado                 | P<br>54.5               | 100.0 | .0    | .0    | .0    | .0    | .0   | .0    | .0 | .0 | 66.7  |
|  | N<br>11                 | 4     | -     | -     | -     | -     | -    | -     | -  | -  | 15    |
| S-TOTAL                                      | P<br>20.2               | 43.0  | 47.9  | 42.3  | 32.5  | 52.9  | 50.0 | 100.0 | .0 | .0 | 39.0  |
|  | N<br>331                | 525   | 399   | 227   | 83    | 17    | 8    | 1     | -  | -  | 1,591 |
| N.S.   | P<br>.0                 | .0    | .0    | .0    | .0    | .0    | .0   | .0    | .0 | .0 | .0    |
|  | N<br>-                  | -     | -     | -     | -     | -     | -    | -     | -  | -  | -     |
| TOTAL  | P<br>20.2               | 43.0  | 47.9  | 42.3  | 32.5  | 52.9  | 50.0 | 100.0 | .0 | .0 | 39.0  |
|  | N<br>331                | 525   | 399   | 227   | 83    | 17    | 8    | 1     | -  | -  | 1,591 |

(Continúa)



CUADRO 4.3.2.A  
 PORCENTAJE DE MUJERES ALGUNA VEZ UNIDAS QUE HAN USADO ALGUN METODO ANTICONCEPTIVO, INCLUYENDO ESTERILIZACION,  
 SEGUN NUMERO DE HIJOS ACTUALMENTE VIVOS, NIVEL DE ESCOLARIDAD Y EDAD ACTUAL

| EDAD ACTUAL 25-34                         | NIVEL DE ESCOLARIDAD | HIJOS ACTUALMENTE VIVOS |      |       |       |       |       |       |       |       |      |       | TOTAL |
|---|----------------------|-------------------------|------|-------|-------|-------|-------|-------|-------|-------|------|-------|-------|
|   |                      | 0                       | 1    | 2     | 3     | 4     | 5     | 6     | 7     | 8     | 9+   |       |       |
| Ningún año                                | P                    | .0                      | 10.5 | 17.2  | 25.0  | 28.3  | 29.1  | 26.1  | 34.4  | 41.7  | 20.0 | 26.2  |       |
|   | N                    | 14                      | 19   | 29    | 68    | 92    | 86    | 46    | 32    | 24    | 10   | 420   |       |
| Primaria incompleta                       | P                    | 5.3                     | 25.4 | 49.2  | 49.4  | 53.0  | 51.1  | 52.5  | 48.5  | 60.0  | 55.6 | 47.9  |       |
|   | N                    | 38                      | 71   | 118   | 166   | 215   | 174   | 122   | 68    | 30    | 27   | 1,029 |       |
| Primaria completa                         | P                    | 16.7                    | 69.0 | 78.3  | 76.6  | 71.0  | 70.4  | 76.2  | 85.7  | 100.0 | 75.0 | 71.6  |       |
|   | N                    | 18                      | 29   | 69    | 77    | 62    | 54    | 21    | 7     | 4     | 4    | 345   |       |
| Secundaria o Prevo-<br>cional incompleta  | P                    | 23.1                    | 75.0 | 82.9  | 75.8  | 88.2  | 85.7  | 100.0 | 100.0 | 100.0 | .0   | 76.4  |       |
|   | N                    | 13                      | 20   | 35    | 33    | 17    | 14    | 4     | 2     | 2     | -    | 140   |       |
| Secundaria o Prevo-<br>cional completa    | P                    | 38.9                    | 89.3 | 96.6  | 95.7  | 100.0 | 100.0 | 100.0 | .0    | 100.0 | .0   | 90.3  |       |
|   | N                    | 18                      | 28   | 59    | 46    | 25    | 7     | 1     | -     | 1     | -    | 185   |       |
| Preparatoria o Voca-<br>cional incompleta | P                    | .0                      | 50.0 | 87.5  | 100.0 | .0    | .0    | .0    | .0    | .0    | .0   | 80.0  |       |
|   | N                    | 1                       | 2    | 8     | 4     | -     | -     | -     | -     | -     | -    | 15    |       |
| Preparatoria o Voca-<br>cional completa   | P                    | 42.9                    | 75.0 | 100.0 | 100.0 | 100.0 | 100.0 | .0    | .0    | .0    | .0   | 89.7  |       |
|   | N                    | 7                       | 16   | 30    | 13    | 10    | 2     | -     | -     | -     | -    | 78    |       |
| Universidad o Post-<br>grado              | P                    | 90.9                    | 91.7 | 100.0 | 100.0 | .0    | .0    | .0    | .0    | .0    | .0   | 94.6  |       |
|   | N                    | 11                      | 12   | 13    | 1     | -     | -     | -     | -     | -     | -    | 37    |       |
| S-TOTAL                                   | P                    | 23.3                    | 52.8 | 70.1  | 60.0  | 55.6  | 51.3  | 50.0  | 47.7  | 57.4  | 48.8 | 55.2  |       |
|   | N                    | 120                     | 197  | 361   | 408   | 421   | 337   | 194   | 109   | 61    | 41   | 2,249 |       |
| N.S.                                      | P                    | .0                      | .0   | .0    | .0    | .0    | .0    | .0    | .0    | .0    | .0   | .0    |       |
|   | N                    | -                       | -    | -     | -     | -     | -     | -     | -     | -     | -    | -     |       |
| TOTAL                                     | P                    | 23.3                    | 52.8 | 70.1  | 60.0  | 55.6  | 51.3  | 50.0  | 47.7  | 57.4  | 48.8 | 55.2  |       |
|   | N                    | 120                     | 197  | 361   | 408   | 421   | 337   | 194   | 109   | 61    | 41   | 2,249 |       |

(Continúa)

CUADRO 4.3.2 A  
 PORCENTAJE DE MUJERES ALGUNA VEZ UNIDAS QUE HAN USADO ALGUN METODO ANTICONCEPTIVO, INCLUYENDO ESTERILIZACION,  
 SEGUN NUMERO DE HIJOS ACTUALMENTE VIVOS, NIVEL DE ESCOLARIDAD Y EDAD ACTUAL

|   |  | HIJOS ACTUALMENTE VIVOS |       |      |       |       |       |       |       |       |       | TOTAL |      |  |
|---|--|-------------------------|-------|------|-------|-------|-------|-------|-------|-------|-------|-------|------|--|
|   |  | 0                       | 1     | 2    | 3     | 4     | 5     | 6     | 7     | 8     | 9+    |       |      |  |
| EDAD ACTUAL 35-44                         |  |                         |       |      |       |       |       |       |       |       |       |       |      |  |
| NIVEL DE ESCOLARIDAD                      |  |                         |       |      |       |       |       |       |       |       |       |       |      |  |
| Ningún año                                |  | P<br>16                 | 11.8  | 8.3  | 25.7  | 12.2  | 21.1  | 16.2  | 40.3  | 27.9  | 22.5  | 22.1  | 22.1 |  |
|   |  | N                       | 17    | 24   | 35    | 49    | 71    | 68    | 67    | 68    | 111   | 526   |      |  |
| Primaria incompleta                       |  | P<br>22                 | 13.2  | 41.3 | 32.8  | 52.8  | 48.3  | 51.2  | 50.4  | 40.6  | 47.1  | 44.0  | 44.0 |  |
|   |  | N                       | 38    | 46   | 58    | 72    | 89    | 129   | 113   | 101   | 172   | 840   |      |  |
| Primaria completa                         |  | P<br>6                  | 16.7  | 14.3 | 55.0  | 82.4  | 62.5  | 65.5  | 69.6  | 100.0 | 77.8  | 84.2  | 67.9 |  |
|   |  | N                       | 7     | 20   | 17    | 24    | 29    | 23    | 14    | 9     | 19    | 168   |      |  |
| Secundaria o Prevo-<br>cional incompleta  |  | P<br>4                  | 100.0 | 72.7 | 76.9  | 100.0 | 83.3  | 84.6  | 87.5  | 100.0 | 100.0 | 83.2  | 83.2 |  |
|   |  | N                       | 3     | 11   | 13    | 15    | 18    | 13    | 8     | 4     | 6     | 95    |      |  |
| Secundaria o Prevo-<br>cional completa    |  | P<br>4                  | 0.0   | 0.0  | 76.2  | 93.8  | 100.0 | 76.9  | 85.7  | 66.7  | 100.0 | 74.4  | 74.4 |  |
|   |  | N                       | 5     | 5    | 21    | 16    | 10    | 13    | 7     | 6     | 2     | 86    |      |  |
| Preparatoria o Voca-<br>cional incompleta |  | P<br>-                  | 0.0   | 0.0  | 0.0   | 0.0   | 0.0   | 0.0   | 0.0   | 0.0   | 100.0 | 50.0  | 50.0 |  |
|   |  | N                       | -     | -    | -     | -     | -     | -     | 1     | -     | 1     | 2     |      |  |
| Preparatoria o Voca-<br>cional completa   |  | P<br>-                  | 0.0   | 33.3 | 100.0 | 100.0 | 83.3  | 0.0   | 100.0 | 100.0 | 100.0 | 88.9  | 88.9 |  |
|   |  | N                       | -     | 3    | 6     | 6     | 6     | 4     | 1     | 1     | 1     | 27    |      |  |
| Universidad o Post-<br>grado              |  | P<br>5                  | 80.0  | 0.0  | 100.0 | 85.7  | 0.0   | 100.0 | 100.0 | 0.0   | 0.0   | 70.0  | 70.0 |  |
|   |  | N                       | 5     | 3    | 2     | 7     | 1     | 1     | 1     | 1     | -     | 20    |      |  |
| S-TOTAL                                   |  | P<br>57                 | 10.5  | 15.8 | 49.2  | 51.7  | 50.6  | 46.6  | 46.7  | 52.6  | 39.8  | 42.0  | 44.3 |  |
|   |  | N                       | 76    | 130  | 151   | 176   | 221   | 246   | 209   | 186   | 312   | 1,764 |      |  |
| N.S.                                      |  | P<br>-                  | 0.0   | 0.0  | 0.0   | 0.0   | 0.0   | 0.0   | 0.0   | 0.0   | 0.0   | 0.0   | 0.0  |  |
|   |  | N                       | -     | -    | 1     | -     | -     | -     | -     | -     | -     | 1     |      |  |
| TOTAL                                     |  | P<br>57                 | 10.5  | 15.8 | 48.9  | 51.7  | 50.6  | 46.6  | 46.7  | 52.6  | 39.8  | 42.0  | 44.3 |  |
|   |  | N                       | 76    | 131  | 151   | 176   | 221   | 246   | 209   | 186   | 312   | 1,765 |      |  |

(Continúa)

CUADRO 4.3.2 A  
 PORCENTAJE DE MUJERES ALGUNA VEZ UNIDAS QUE HAN USADO ALGUN METODO ANTICONCEPTIVO, INCLUYENDO ESTERILIZACION,  
 SEGUN NUMERO DE HIJOS ACTUALMENTE VIVOS, NIVEL DE ESCOLARIDAD Y EDAD ACTUAL

| EDAD ACTUAL 45-49<br>NIVEL DE ESCOLARIDAD |   | HIJOS ACTUALMENTE VIVOS |      |       |       |       |       |       |       |      |       | TOTAL |
|---|---|-------------------------|------|-------|-------|-------|-------|-------|-------|------|-------|-------|
|   |   | 0                       | 1    | 2     | 3     | 4     | 5     | 6     | 7     | 8    | 9+    |       |
| Ningún año                                | P | .0                      | 28.6 | .0    | 14.3  | 7.4   | 5.1   | 11.1  | 7.7   | 18.8 | 18.2  | 11.1  |
|   | N | 14                      | 7    | 14    | 14    | 27    | 39    | 27    | 26    | 32   | 44    | 244   |
| Primaria incompleta                       | P | 23.1                    | 11.8 | 16.7  | 12.5  | 35.7  | 25.8  | 24.1  | 41.7  | 40.7 | 36.3  | 30.5  |
|   | N | 13                      | 17   | 18    | 16    | 28    | 31    | 29    | 36    | 27   | 80    | 295   |
| Primaria completa                         | P | .0                      | .0   | 100.0 | 50.0  | 77.8  | 83.3  | 100.0 | 100.0 | 40.0 | 54.5  | 65.2  |
|   | N | 1                       | 2    | 3     | 4     | 9     | 6     | 3     | 2     | 5    | 11    | 46    |
| Secundaria o Prevo-<br>cional incompleta  | P | .0                      | .0   | 75.0  | 100.0 | 33.3  | 100.0 | 100.0 | .0    | 50.0 | 100.0 | 61.9  |
|   | N | -                       | 1    | 4     | 2     | 3     | 2     | 2     | 3     | 2    | 2     | 21    |
| Secundaria o Prevo-<br>cional completa    | P | .0                      | 50.0 | .0    | 55.6  | 50.0  | 66.7  | 100.0 | .0    | .0   | 50.0  | 52.0  |
|   | N | 2                       | 6    | -     | 9     | 2     | 3     | 1     | -     | -    | 2     | 25    |
| Preparatoria o Voca-<br>cional incompleta | P | .0                      | .0   | .0    | .0    | .0    | .0    | .0    | .0    | .0   | .0    | .0    |
|   | N | -                       | -    | -     | -     | -     | -     | -     | -     | 1    | -     | 1     |
| Preparatoria o Voca-<br>cional completa   | P | .0                      | .0   | .0    | .0    | 100.0 | 100.0 | .0    | .0    | .0   | .0    | 36.4  |
|   | N | 2                       | 3    | -     | 2     | 3     | 1     | -     | -     | -    | -     | 11    |
| Universidad o Post-<br>grado              | P | .0                      | .0   | 100.0 | .0    | .0    | 66.7  | .0    | 100.0 | .0   | .0    | 57.1  |
|   | N | -                       | -    | 1     | 1     | 1     | 3     | -     | 1     | -    | -     | 7     |
| S-TOTAL                                   | P | 9.4                     | 19.4 | 25.0  | 27.1  | 32.9  | 25.9  | 25.8  | 29.4  | 29.9 | 33.1  | 27.8  |
|   | N | 32                      | 36   | 40    | 48    | 73    | 85    | 62    | 68    | 67   | 139   | 650   |
| N.S.                                      | P | .0                      | .0   | .0    | .0    | .0    | .0    | .0    | .0    | .0   | .0    | .0    |
|   | N | -                       | -    | -     | -     | -     | -     | -     | -     | -    | -     | -     |
| TOTAL                                     | P | 9.4                     | 19.4 | 25.0  | 27.1  | 32.9  | 25.9  | 25.8  | 29.4  | 29.9 | 33.1  | 27.8  |
|   | N | 32                      | 36   | 40    | 48    | 73    | 85    | 62    | 68    | 67   | 139   | 650   |

(Concluye)

CUADRO 4.3.2 B  
 PORCENTAJE DE MUJERES ALGUNA VEZ UNIDAS QUE HAN USADO ALGUN METODO ANTICONCEPTIVO, INCLUYENDO ESTERILIZACION,  
 SEGUN NUMERO DE HIJOS ACTUALMENTE VIVOS, REGION DE RESIDENCIA Y EDAD ACTUAL

| REGION DE RESIDENCIA |   | HIJOS ACTUALMENTE VIVOS |      |      |      |      |      |      |      |      |       |       | TOTAL |
|----------------------|---|-------------------------|------|------|------|------|------|------|------|------|-------|-------|-------|
|                      |   | 0                       | 1    | 2    | 3    | 4    | 5    | 6    | 7    | 8    | 9+    |       |       |
| T O T A L            |   |                         |      |      |      |      |      |      |      |      |       |       |       |
| Noroeste             | P | 20.5                    | 62.0 | 68.9 | 68.4 | 65.0 | 60.9 | 73.2 | 65.7 | 72.4 | 65.4  | 62.7  |       |
|                      | N | 44                      | 79   | 90   | 57   | 60   | 46   | 41   | 35   | 29   | 52    | 533   |       |
| Noreste              | P | 10.6                    | 34.0 | 58.5 | 56.1 | 55.2 | 49.0 | 51.5 | 64.3 | 27.8 | 47.2  | 46.6  |       |
|                      | N | 47                      | 47   | 65   | 57   | 58   | 51   | 33   | 28   | 18   | 36    | 440   |       |
| Norte                | P | 16.4                    | 43.8 | 59.6 | 62.5 | 58.0 | 53.5 | 44.6 | 53.3 | 67.7 | 44.1  | 50.1  |       |
|                      | N | 73                      | 96   | 114  | 88   | 88   | 71   | 65   | 45   | 31   | 68    | 739   |       |
| Occidental           | P | 20.0                    | 41.6 | 44.0 | 45.2 | 32.1 | 47.9 | 43.8 | 38.2 | 40.7 | 31.1  | 38.9  |       |
|                      | N | 65                      | 89   | 116  | 115  | 112  | 96   | 80   | 76   | 59   | 106   | 914   |       |
| Centro               | P | 25.4                    | 45.9 | 58.8 | 53.2 | 54.9 | 49.8 | 47.9 | 48.3 | 35.3 | 37.6  | 48.0  |       |
|                      | N | 209                     | 364  | 386  | 357  | 293  | 251  | 192  | 143  | 116  | 157   | 2,468 |       |
| Golfo                | P | 12.8                    | 23.9 | 43.1 | 32.7 | 36.8 | 34.0 | 27.3 | 20.0 | 29.4 | 38.5  | 30.3  |       |
|                      | N | 47                      | 67   | 58   | 52   | 57   | 47   | 33   | 15   | 17   | 13    | 406   |       |
| Sureste              | P | 16.7                    | 64.7 | 82.6 | 73.9 | 78.6 | 50.0 | 63.6 | 66.7 | 42.9 | 100.0 | 67.7  |       |
|                      | N | 6                       | 17   | 23   | 23   | 14   | 18   | 11   | 6    | 7    | 8     | 133   |       |
| Pacífico Sur         | P | 10.2                    | 14.7 | 35.4 | 35.3 | 32.4 | 25.0 | 23.6 | 33.3 | 24.3 | 21.2  | 26.2  |       |
|                      | N | 49                      | 75   | 79   | 85   | 71   | 80   | 55   | 39   | 37   | 52    | 622   |       |
| TOTAL                | P | 19.3                    | 41.8 | 55.6 | 51.8 | 49.7 | 46.5 | 45.5 | 47.3 | 41.1 | 40.0  | 45.2  |       |
|                      | N | 540                     | 834  | 931  | 834  | 753  | 660  | 510  | 387  | 314  | 492   | 6,255 |       |

(Continúa)

CUADRO 4.3.2 B  
 PORCENTAJE DE MUJERES ALGUNA VEZ UNIDAS QUE HAN USADO ALGUN METODO ANTICONCEPTIVO, INCLUYENDO ESTERILIZACION,  
 SEGUN NUMERO DE HIJOS ACTUALMENTE VIVOS, REGION DE RESIDENCIA Y EDAD ACTUAL

| EDAD ACTUAL 15-24    | HIJOS ACTUALMENTE VIVOS |      |      |      |      |      |       |       |       |    | TOTAL |       |
|----------------------|-------------------------|------|------|------|------|------|-------|-------|-------|----|-------|-------|
|                      | 0                       | 1    | 2    | 3    | 4    | 5    | 6     | 7     | 8     | 9+ |       |       |
| REGION DE RESIDENCIA |                         |      |      |      |      |      |       |       |       |    |       |       |
| Noroeste             | P                       | 22.2 | 72.9 | 71.8 | 78.3 | 66.7 | 100.0 | .0    | 100.0 | .0 | .0    | 63.7  |
|                      | N                       | 27   | 48   | 39   | 23   | 6    | 1     | 1     | 1     | -  | -     | 146   |
| Noreste              | P                       | 17.4 | 32.3 | 56.3 | 37.5 | 20.0 | 50.0  | 100.0 | .0    | .0 | .0    | 34.0  |
|                      | N                       | 23   | 31   | 16   | 16   | 5    | 2     | 1     | -     | -  | -     | 94    |
| Norte                | P                       | 20.0 | 48.3 | 54.8 | 48.1 | 72.7 | 100.0 | .0    | .0    | .0 | .0    | 45.9  |
|                      | N                       | 45   | 60   | 62   | 27   | 11   | 2     | -     | -     | -  | -     | 207   |
| Occidental           | P                       | 20.8 | 40.0 | 35.1 | 24.2 | 21.4 | 50.0  | 50.0  | .0    | .0 | .0    | 31.0  |
|                      | N                       | 48   | 60   | 57   | 33   | 14   | 2     | 2     | -     | -  | -     | 216   |
| Centro               | P                       | 24.6 | 45.0 | 45.7 | 43.0 | 32.0 | 50.0  | 50.0  | .0    | .0 | .0    | 40.4  |
|                      | N                       | 122  | 218  | 151  | 79   | 25   | 8     | 4     | -     | -  | -     | 607   |
| Golfo                | P                       | 12.9 | 28.9 | 40.0 | 31.3 | .0   | .0    | .0    | .0    | .0 | .0    | 25.6  |
|                      | N                       | 31   | 45   | 25   | 16   | 8    | -     | -     | -     | -  | -     | 125   |
| Sureste              | P                       | .0   | 70.0 | 88.9 | 57.1 | 50.0 | .0    | .0    | .0    | .0 | .0    | 60.6  |
|                      | N                       | 4    | 10   | 9    | 7    | 2    | 1     | -     | -     | -  | -     | 33    |
| Pacífico Sur         | P                       | 12.9 | 18.9 | 32.5 | 30.8 | 16.7 | .0    | .0    | .0    | .0 | .0    | 22.7  |
|                      | N                       | 31   | 53   | 40   | 26   | 12   | 1     | -     | -     | -  | -     | 163   |
| TOTAL                | P                       | 20.2 | 43.0 | 47.9 | 42.3 | 32.5 | 52.9  | 50.0  | 100.0 | .0 | .0    | 39.0  |
|                      | N                       | 331  | 525  | 399  | 227  | 83   | 17    | 8     | 1     | -  | -     | 1,591 |

(Continúa)

CUADRO 4.3.2 B

PORCENTAJE DE MUJERES ALGUNA VEZ UNIDAS QUE HAN USADO ALGUN METODO ANTICONCEPTIVO, INCLUYENDO ESTERILIZACION, SEGUN NUMERO DE HIJOS ACTUALMENTE VIVOS, REGION DE RESIDENCIA Y EDAD ACTUAL

| EDAD ACTUAL 25-34    |   | HIJOS ACTUALMENTE VIVOS |      |      |      |      |      |       |      |       |      | TOTAL |
|----------------------|---|-------------------------|------|------|------|------|------|-------|------|-------|------|-------|
|                      |   | 0                       | 1    | 2    | 3    | 4    | 5    | 6     | 7    | 8     | 9+   |       |
| REGION DE RESIDENCIA |   |                         |      |      |      |      |      |       |      |       |      |       |
| Noroeste             | P | 30.0                    | 55.6 | 80.6 | 68.2 | 60.7 | 65.2 | 68.4  | 77.8 | 83.3  | 62.5 | 66.5  |
|                      | N | 10                      | 18   | 36   | 22   | 28   | 23   | 19    | 9    | 6     | 8    | 179   |
| Noreste              | P | 7.1                     | 50.0 | 64.3 | 80.0 | 70.0 | 70.0 | 53.3  | 50.0 | 100.0 | 60.0 | 61.3  |
|                      | N | 14                      | 10   | 28   | 25   | 30   | 20   | 15    | 6    | 2     | 5    | 155   |
| Norte                | P | 7.7                     | 47.8 | 75.7 | 78.0 | 62.2 | 63.8 | 37.9  | 54.5 | 87.5  | 60.0 | 60.6  |
|                      | N | 13                      | 23   | 37   | 41   | 45   | 47   | 29    | 11   | 8     | 5    | 259   |
| Occidental           | P | 20.0                    | 61.1 | 65.1 | 54.8 | 35.3 | 50.9 | 41.2  | 29.6 | 70.0  | 25.0 | 46.9  |
|                      | N | 10                      | 18   | 43   | 62   | 68   | 53   | 34    | 27   | 10    | 12   | 337   |
| Centro               | P | 34.6                    | 67.0 | 72.4 | 59.6 | 61.9 | 52.6 | 60.9  | 56.4 | 48.0  | 57.1 | 60.4  |
|                      | N | 52                      | 91   | 163  | 183  | 176  | 116  | 69    | 39   | 25    | 7    | 921   |
| Golfo                | P | 22.2                    | 12.5 | 61.1 | 36.0 | 56.0 | 40.0 | 25.0  | .0   | .0    | .0   | 37.5  |
|                      | N | 9                       | 16   | 18   | 25   | 25   | 25   | 12    | 3    | 2     | 1    | 136   |
| Sureste              | P | 50.0                    | 75.0 | 81.8 | 80.0 | 88.9 | 66.7 | 100.0 | 66.7 | 50.0  | .0   | 77.2  |
|                      | N | 2                       | 4    | 11   | 15   | 9    | 9    | 2     | 3    | 2     | -    | 57    |
| Pacífico Sur         | P | .0                      | 5.9  | 48.0 | 40.0 | 32.5 | 22.7 | 28.6  | 36.4 | 16.7  | 66.7 | 29.8  |
|                      | N | 10                      | 17   | 25   | 35   | 40   | 44   | 14    | 11   | 6     | 3    | 205   |
| TOTAL                | P | 23.3                    | 52.8 | 70.1 | 60.0 | 55.6 | 51.3 | 50.0  | 47.7 | 57.4  | 48.8 | 55.2  |
|                      | N | 120                     | 197  | 361  | 408  | 421  | 337  | 194   | 109  | 61    | 41   | 2,249 |

(Continúa)

CUADRO 4.3.2 B  
 PORCENTAJE DE MUJERES ALGUNA VEZ UNIDAS QUE HAN USADO ALGUN METODO ANTICONCEPTIVO, INCLUYENDO ESTERILIZACION,  
 SEGUN NUMERO DE HIJOS ACTUALMENTE VIVOS, REGION DE RESIDENCIA Y EDAD ACTUAL

| EDAD ACTUAL 35-44 | REGION DE RESIDENCIA | HIJOS ACTUALMENTE VIVOS |       |      |       |      |      |      |      |      | TOTAL |       |
|-------------------|----------------------|-------------------------|-------|------|-------|------|------|------|------|------|-------|-------|
|                   |                      | 0                       | 1     | 2    | 3     | 4    | 5    | 6    | 7    | 8    |       | 9+    |
| Norocste          | P                    | 0.0                     | 30.0  | 40.0 | 60.0  | 71.4 | 62.5 | 84.2 | 61.9 | 76.5 | 63.6  | 62.7  |
|                   | N                    | 4                       | 10    | 10   | 10    | 21   | 16   | 19   | 21   | 17   | 33    | 161   |
| Norocste          | P                    | 0.0                     | 0.0   | 50.0 | 60.0  | 43.8 | 35.0 | 50.0 | 77.8 | 21.4 | 50.0  | 44.2  |
|                   | N                    | 8                       | 4     | 16   | 10    | 16   | 20   | 12   | 18   | 14   | 20    | 138   |
| Norte             | P                    | 0.0                     | 28.6  | 60.0 | 42.9  | 54.5 | 40.0 | 63.0 | 59.3 | 57.9 | 45.9  | 50.0  |
|                   | N                    | 8                       | 7     | 10   | 14    | 22   | 15   | 27   | 27   | 19   | 37    | 186   |
| Occidental        | P                    | 0.0                     | 0.0   | 25.0 | 56.3  | 36.8 | 51.7 | 50.0 | 44.4 | 34.3 | 35.4  | 39.9  |
|                   | N                    | 2                       | 7     | 12   | 16    | 19   | 29   | 32   | 36   | 35   | 65    | 253   |
| Centro            | P                    | 20.0                    | 13.5  | 60.3 | 56.3  | 56.5 | 53.3 | 44.3 | 53.3 | 36.5 | 38.9  | 46.1  |
|                   | N                    | 25                      | 37    | 58   | 71    | 62   | 90   | 97   | 75   | 63   | 108   | 686   |
| Golfo             | P                    | 0.0                     | 16.7  | 33.3 | 37.5  | 23.5 | 31.3 | 27.8 | 28.6 | 33.3 | 37.5  | 28.0  |
|                   | N                    | 6                       | 6     | 12   | 8     | 17   | 16   | 18   | 7    | 9    | 8     | 107   |
| Sureste           | P                    | 0.0                     | 100.0 | 66.7 | 100.0 | 66.7 | 37.5 | 57.1 | 50.0 | 50.0 | 100.0 | 62.9  |
|                   | N                    | -                       | 1     | 3    | 1     | 3    | 8    | 7    | 2    | 4    | 6     | 35    |
| Pacífico Sur      | P                    | 25.0                    | 0.0   | 20.0 | 33.3  | 43.8 | 33.3 | 23.5 | 34.8 | 28.0 | 25.7  | 29.1  |
|                   | N                    | 4                       | 4     | 10   | 21    | 16   | 27   | 34   | 23   | 25   | 35    | 199   |
| TOTAL             | P                    | 10.5                    | 15.8  | 48.9 | 51.7  | 50.6 | 46.6 | 46.7 | 52.6 | 39.8 | 42.0  | 44.3  |
|                   | N                    | 57                      | 76    | 131  | 151   | 176  | 221  | 246  | 209  | 186  | 312   | 1,765 |

(Continúa)

CUADRO 4.3.2 B  
 PORCENTAJE DE MUJERES ALGUNA VEZ UNIDAS QUE HAN USADO ALGUN METODO ANTICONCEPTIVO, INCLUYENDO ESTERILIZACION,  
 SEGUN NUMERO DE HIJOS ACTUALMENTE VIVOS, REGION DE RESIDENCIA Y EDAD ACTUAL

| REGION DE RESIDENCIA |   | HIJOS ACTUALMENTE VIVOS |      |      |      |      |      |      |       |      |       | TOTAL |  |  |
|----------------------|---|-------------------------|------|------|------|------|------|------|-------|------|-------|-------|--|--|
|                      |   | 0                       | 1    | 2    | 3    | 4    | 5    | 6    | 7     | 8    | 9+    |       |  |  |
| EDAD ACTUAL 45-49    |   |                         |      |      |      |      |      |      |       |      |       |       |  |  |
| Nordeste             | P | 0.0                     | 33.3 | 20.0 | 0.0  | 60.0 | 33.3 | 50.0 | 50.0  | 50.0 | 72.7  | 44.7  |  |  |
|                      | N | 3                       | 3    | 5    | 2    | 5    | 6    | 2    | 4     | 6    | 11    | 47    |  |  |
| Noreste              | P | 0.0                     | 50.0 | 60.0 | 0.0  | 42.9 | 33.3 | 40.0 | 25.0  | 0.0  | 36.4  | 32.1  |  |  |
|                      | N | 2                       | 2    | 5    | 6    | 7    | 9    | 5    | 4     | 2    | 11    | 53    |  |  |
| Norte                | P | 28.6                    | 0.0  | 0.0  | 66.7 | 30.0 | 0.0  | 11.1 | 28.6  | 75.0 | 38.5  | 28.7  |  |  |
|                      | N | 7                       | 6    | 5    | 6    | 10   | 7    | 9    | 7     | 4    | 26    | 87    |  |  |
| Occidental           | P | 20.0                    | 50.0 | 0.0  | 25.0 | 18.2 | 25.0 | 33.3 | 38.5  | 35.7 | 24.1  | 27.8  |  |  |
|                      | N | 5                       | 4    | 4    | 4    | 11   | 12   | 12   | 13    | 14   | 29    | 108   |  |  |
| Centro               | P | 0.0                     | 16.7 | 35.7 | 29.2 | 30.0 | 32.4 | 22.7 | 24.1  | 21.4 | 31.0  | 26.4  |  |  |
|                      | N | 10                      | 18   | 14   | 24   | 30   | 37   | 22   | 29    | 28   | 42    | 254   |  |  |
| Golfo                | P | 0.0                     | 0.0  | 0.0  | 0.0  | 42.9 | 16.7 | 33.3 | 20.0  | 33.3 | 50.0  | 26.3  |  |  |
|                      | N | 1                       | -    | 3    | 3    | 7    | 6    | 3    | 5     | 6    | 4     | 38    |  |  |
| Sureste              | P | 0.0                     | 0.0  | 0.0  | 0.0  | 0.0  | 0.0  | 50.0 | 100.0 | 0.0  | 100.0 | 50.0  |  |  |
|                      | N | -                       | 2    | -    | -    | -    | -    | 2    | 1     | 1    | 2     | 8     |  |  |
| Pacífico Sur         | P | 0.0                     | 0.0  | 25.0 | 33.3 | 33.3 | 12.5 | 14.3 | 20.0  | 16.7 | 0.0   | 12.7  |  |  |
|                      | N | 4                       | 1    | 4    | 3    | 3    | 8    | 7    | 5     | 6    | 14    | 55    |  |  |
| TOTAL                | P | 9.4                     | 19.4 | 25.0 | 27.1 | 32.9 | 25.9 | 25.8 | 29.4  | 29.9 | 33.1  | 27.8  |  |  |
|                      | N | 32                      | 36   | 40   | 48   | 73   | 85   | 62   | 68    | 67   | 139   | 650   |  |  |

(Concluye)



CUADRO 4.3.2 C  
 PORCENTAJE DE MUJERES ALGUNA VEZ UNIDAS QUE HAN USADO ALGUN METODO ANTICONCEPTIVO, INCLUYENDO ESTERILIZACION,  
 SEGUN NUMERO DE HIJOS ACTUALMENTE VIVOS, TIPO DE LOCALIDAD DE RESIDENCIA Y EDAD ACTUAL

| GRUPOS DE EDAD                   | HIJOS ACTUALMENTE VIVOS |      |      |      |      |      |      |       |       |      | TOTAL |       |
|----------------------------------|-------------------------|------|------|------|------|------|------|-------|-------|------|-------|-------|
|                                  | 0                       | 1    | 2    | 3    | 4    | 5    | 6    | 7     | 8     | 9+   |       |       |
| TOTAL                            |                         |      |      |      |      |      |      |       |       |      |       |       |
| TIPO DE LOCALIDAD DE RESIDENCIA  |                         |      |      |      |      |      |      |       |       |      |       |       |
| - 2 500 habitantes               | P                       | 6.5  | 21.4 | 26.5 | 26.7 | 26.6 | 24.7 | 27.1  | 27.4  | 21.5 | 29.0  | 24.2  |
|                                  | N                       | 216  | 285  | 317  | 326  | 320  | 287  | 255   | 179   | 158  | 262   | 2,605 |
| 2 500-19 999                     | P                       | 5.4  | 35.7 | 50.6 | 55.4 | 38.6 | 44.1 | 44.7  | 41.9  | 45.5 | 30.6  | 40.4  |
|                                  | N                       | 37   | 84   | 83   | 65   | 57   | 59   | 38    | 43    | 22   | 62    | 550   |
| 20 000 y más                     | P                       | 30.7 | 55.5 | 73.8 | 69.8 | 71.0 | 66.9 | 67.3  | 70.3  | 63.4 | 60.7  | 63.6  |
|                                  | N                       | 287  | 465  | 531  | 443  | 376  | 314  | 217   | 165   | 134  | 168   | 3,100 |
| TOTAL                            | P                       | 19.3 | 41.8 | 55.6 | 51.8 | 49.7 | 46.5 | 45.5  | 47.3  | 41.1 | 40.0  | 45.2  |
|                                  | N                       | 540  | 834  | 931  | 834  | 753  | 660  | 510   | 387   | 314  | 492   | 6,255 |
| 15-24                            |                         |      |      |      |      |      |      |       |       |      |       |       |
| TIPO DE LOCALIDAD DE RESIDENCIA  |                         |      |      |      |      |      |      |       |       |      |       |       |
| - 2 500 habitantes               | P                       | 8.6  | 23.3 | 23.7 | 20.9 | 6.1  | 44.4 | 20.0  | .0    | .0   | .0    | 18.9  |
|                                  | N                       | 151  | 202  | 177  | 115  | 49   | 9    | 5     | -     | -    | -     | 708   |
| 2 500-19 999                     | P                       | 8.7  | 35.0 | 56.9 | 50.0 | 50.0 | .0   | .0    | .0    | .0   | .0    | 40.5  |
|                                  | N                       | 23   | 60   | 51   | 24   | 4    | 1    | -     | -     | -    | -     | 163   |
| 20 000 y más                     | P                       | 33.1 | 60.1 | 70.2 | 68.2 | 73.3 | 71.4 | 100.0 | 100.0 | .0   | .0    | 58.5  |
|                                  | N                       | 157  | 263  | 171  | 88   | 30   | 7    | 3     | 1     | -    | -     | 720   |
| TOTAL                            | P                       | 20.2 | 43.0 | 47.9 | 42.3 | 32.5 | 52.9 | 50.0  | 100.0 | .0   | .0    | 39.0  |
|                                  | N                       | 331  | 525  | 399  | 227  | 83   | 17   | 8     | 1     | -    | -     | 1,591 |
| 25-34                            |                         |      |      |      |      |      |      |       |       |      |       |       |
| TIPO DE LOCALIDAD DE RESIDENCIA; |                         |      |      |      |      |      |      |       |       |      |       |       |
| - 2 500 habitantes               | P                       | 2.6  | 21.6 | 36.7 | 30.6 | 34.1 | 30.1 | 37.7  | 23.4  | 32.1 | 50.0  | 31.2  |
|                                  | N                       | 38   | 51   | 98   | 147  | 176  | 156  | 106   | 47    | 28   | 22    | 869   |
| 2 500-19 999                     | P                       | .0   | 44.4 | 63.2 | 64.5 | 41.5 | 43.2 | 46.7  | 47.4  | 40.0 | 25.0  | 46.7  |
|                                  | N                       | 6    | 18   | 19   | 31   | 41   | 37   | 15    | 19    | 5    | 8     | 199   |
| 20 000 y más                     | P                       | 35.5 | 66.4 | 84.0 | 78.3 | 77.0 | 76.4 | 68.5  | 74.4  | 85.7 | 63.6  | 74.3  |
|                                  | N                       | 76   | 128  | 244  | 230  | 204  | 144  | 73    | 43    | 28   | 11    | 1,181 |
| TOTAL                            | P                       | 23.3 | 52.8 | 70.1 | 60.0 | 55.6 | 51.3 | 50.0  | 47.7  | 57.4 | 48.8  | 55.2  |
|                                  | N                       | 120  | 197  | 361  | 408  | 421  | 337  | 194   | 109   | 61   | 41    | 2,249 |

(Continúa)

CUADRO 4.3.2 C  
 PORCENTAJE DE MUJERES ALGUNA VEZ UNIDAS QUE HAN USADO ALGUN METODO ANTICONCEPTIVO, INCLUYENDO ESTERILIZACION,  
 SEGUN NUMERO DE HIJOS ACTUALMENTE VIVOS, TIPO DE LOCALIDAD DE RESIDENCIA Y EDAD ACTUAL

|                                 |  | HIJOS ACTUALMENTE VIVOS |      |      |      |      |      |      |      |      |      | TOTAL |       |  |
|---------------------------------|--|-------------------------|------|------|------|------|------|------|------|------|------|-------|-------|--|
|                                 |  | 0                       | 1    | 2    | 3    | 4    | 5    | 6    | 7    | 8    | 9+   |       |       |  |
| GRUPOS DE EDAD                  |  |                         |      |      |      |      |      |      |      |      |      |       |       |  |
| 35-44                           |  |                         |      |      |      |      |      |      |      |      |      |       |       |  |
| TIPO DE LOCALIDAD DE RESIDENCIA |  |                         |      |      |      |      |      |      |      |      |      |       |       |  |
| 2 500 habitantes                |  | P                       | 0    | 4.5  | 14.3 | 30.2 | 26.2 | 18.0 | 21.1 | 29.1 | 18.7 | 28.6  | 23.1  |  |
|                                 |  | N                       | 17   | 22   | 28   | 53   | 65   | 89   | 114  | 103  | 91   | 168   | 750   |  |
| 2 500 -19 999                   |  | P                       | 0    | 20.0 | 12.5 | 42.9 | 33.3 | 50.0 | 50.0 | 44.4 | 47.1 | 38.5  | 39.3  |  |
|                                 |  | N                       | 6    | 5    | 8    | 7    | 9    | 18   | 18   | 18   | 17   | 39    | 145   |  |
| 20 000 y más                    |  | P                       | 17.6 | 20.4 | 62.1 | 64.8 | 67.6 | 68.4 | 71.9 | 81.8 | 62.8 | 64.8  | 63.4  |  |
|                                 |  | N                       | 34   | 49   | 95   | 91   | 102  | 114  | 114  | 88   | 78   | 105   | 870   |  |
| TOTAL                           |  | P                       | 10.5 | 15.8 | 48.9 | 51.7 | 50.6 | 46.6 | 46.7 | 52.6 | 39.8 | 42.0  | 44.3  |  |
|                                 |  | N                       | 57   | 76   | 131  | 151  | 176  | 221  | 246  | 209  | 186  | 312   | 1,765 |  |
| TIPO DE LOCALIDAD DE RESIDENCIA |  |                         |      |      |      |      |      |      |      |      |      |       |       |  |
| - 2 500 habitantes              |  | P                       | 0    | 20.0 | 14.3 | 18.2 | 16.7 | 12.1 | 13.3 | 27.6 | 20.5 | 23.6  | 18.7  |  |
|                                 |  | N                       | 10   | 10   | 14   | 11   | 30   | 33   | 30   | 29   | 39   | 72    | 278   |  |
| 2 500 -19 999                   |  | P                       | 0    | 0    | 0    | 33.3 | 0    | 33.3 | 20.0 | 16.7 | 0    | 13.3  | 14.0  |  |
|                                 |  | N                       | 2    | 1    | 5    | 3    | 3    | 3    | 5    | 6    | -    | 15    | 43    |  |
| 20 000 y más                    |  | P                       | 15.0 | 20.0 | 38.1 | 29.4 | 47.5 | 34.7 | 40.7 | 33.3 | 42.9 | 51.9  | 37.4  |  |
|                                 |  | N                       | 20   | 25   | 21   | 34   | 40   | 49   | 27   | 33   | 28   | 52    | 329   |  |
| TOTAL                           |  | P                       | 9.4  | 19.4 | 25.0 | 27.1 | 32.9 | 25.9 | 25.8 | 29.4 | 29.9 | 33.1  | 27.8  |  |
|                                 |  | N                       | 32   | 36   | 40   | 48   | 73   | 85   | 62   | 68   | 67   | 139   | 650   |  |

(Concluye)

CUADRO 4.3.2 D  
 PORCENTAJE DE MUJERES ALGUNA VEZ UNIDAS QUE HAN USADO ALGUN METODO ANTICONCEPTIVO, INCLUYENDO ESTERILIZACION,  
 SEGUN NUMERO DE HIJOS ACTUALMENTE VIVOS, TAMAÑO DE LOCALIDAD DE RESIDENCIA Y EDAD ACTUAL

| GRUPOS DE EDAD                    |   | HIJOS ACTUALMENTE VIVOS |      |      |      |      |       |       |       |       |      | TOTAL |       |
|-----------------------------------|---|-------------------------|------|------|------|------|-------|-------|-------|-------|------|-------|-------|
|                                   |   | 0                       | 1    | 2    | 3    | 4    | 5     | 6     | 7     | 8     | 9+   |       |       |
| TOTAL                             |   |                         |      |      |      |      |       |       |       |       |      |       |       |
| TAMAÑO DE LOCALIDAD DE RESIDENCIA |   |                         |      |      |      |      |       |       |       |       |      |       |       |
| - 2 500 habitantes                | P | 6.5                     | 21.4 | 26.5 | 26.7 | 26.6 | 24.7  | 27.1  | 27.4  | 21.5  | 29.0 | 24.2  |       |
|                                   | N | 216                     | 285  | 317  | 326  | 320  | 287   | 255   | 179   | 158   | 262  | 2,605 |       |
| 2 500 -19 999                     | P | 5.4                     | 35.7 | 50.6 | 55.4 | 38.6 | 44.1  | 44.7  | 41.9  | 45.5  | 30.6 | 40.4  |       |
|                                   | N | 37                      | 84   | 83   | 65   | 57   | 59    | 38    | 43    | 22    | 62   | 550   |       |
| 20 000 -499 999                   | P | 30.7                    | 54.3 | 73.5 | 72.2 | 70.2 | 63.0  | 60.6  | 68.1  | 65.7  | 61.3 | 62.6  |       |
|                                   | N | 140                     | 184  | 234  | 180  | 171  | 138   | 94    | 72    | 67    | 93   | 1,373 |       |
| 500 000 y más                     | P | 30.6                    | 56.2 | 74.1 | 68.1 | 71.7 | 69.9  | 72.4  | 72.0  | 61.2  | 60.0 | 64.5  |       |
|                                   | N | 147                     | 281  | 297  | 263  | 205  | 176   | 123   | 93    | 67    | 75   | 1,727 |       |
| TOTAL                             |   | P                       | 19.3 | 41.8 | 55.6 | 51.8 | 49.7  | 46.5  | 45.5  | 47.3  | 41.1 | 40.0  | 45.2  |
| 15-24                             |   | N                       | 540  | 834  | 931  | 834  | 753   | 660   | 510   | 387   | 314  | 492   | 6,255 |
| TAMAÑO DE LOCALIDAD DE RESIDENCIA |   |                         |      |      |      |      |       |       |       |       |      |       |       |
| -2 500 habitantes                 | P | 8.6                     | 23.3 | 23.7 | 20.9 | 6.1  | 44.4  | 20.0  | .0    | .0    | .0   | 18.9  |       |
|                                   | N | 151                     | 202  | 177  | 115  | 49   | 9     | 5     | -     | -     | -    | 708   |       |
| 2 500 -19 999                     | P | 8.7                     | 35.0 | 56.9 | 50.0 | 50.0 | .0    | .0    | .0    | .0    | .0   | 40.5  |       |
|                                   | N | 23                      | 60   | 51   | 24   | 4    | 1     | -     | -     | -     | -    | 163   |       |
| 20 000 -499 999                   | P | 32.9                    | 63.0 | 70.7 | 72.1 | 75.0 | 100.0 | .0    | 100.0 | .0    | .0   | 59.7  |       |
|                                   | N | 79                      | 108  | 75   | 43   | 16   | 3     | -     | 1     | -     | -    | 325   |       |
| 500 000 y más                     | P | 33.3                    | 58.1 | 69.8 | 64.4 | 71.4 | 50.0  | 100.0 | .0    | .0    | .0   | 57.5  |       |
|                                   | N | 78                      | 155  | 96   | 45   | 14   | 4     | 3     | -     | -     | -    | 395   |       |
| TOTAL                             |   | P                       | 20.2 | 43.0 | 47.9 | 42.3 | 32.5  | 52.9  | 50.0  | 100.0 | .0   | 39.0  |       |
|                                   |   | N                       | 331  | 525  | 399  | 227  | 83    | 17    | 8     | 1     | -    | 1,591 |       |

(Continúa)

CUADRO 4.3.2 D  
 PORCENTAJE DE MUJERES ALGUNA VEZ UNIDAS QUE HAN USADO ALGUN METODO ANTICONCEPTIVO, INCLUYENDO ESTERILIZACION,  
 SEGUN NUMERO DE HIJOS ACTUALMENTE VIVOS, TAMAÑO DE LOCALIDAD DE RESIDENCIA Y EDAD ACTUAL

| GRUPOS DE EDAD                    | HIJOS ACTUALMENTE VIVOS           |      |      |      |      |      |      |      |      |       |       | TOTAL |
|-----------------------------------|-----------------------------------|------|------|------|------|------|------|------|------|-------|-------|-------|
|                                   | 0                                 | 1    | 2    | 3    | 4    | 5    | 6    | 7    | 8    | 9+    |       |       |
|                                   | TAMAÑO DE LOCALIDAD DE RESIDENCIA |      |      |      |      |      |      |      |      |       |       |       |
| 25-34                             | TAMAÑO DE LOCALIDAD DE RESIDENCIA |      |      |      |      |      |      |      |      |       |       | TOTAL |
|                                   | TAMAÑO DE LOCALIDAD DE RESIDENCIA |      |      |      |      |      |      |      |      |       |       |       |
| - 2 500 habitantes                | P                                 | 2.6  | 21.6 | 36.7 | 30.6 | 34.1 | 30.1 | 37.7 | 23.4 | 32.1  | 50.0  | 31.2  |
|                                   | N                                 | 38   | 51   | 98   | 147  | 176  | 156  | 106  | 47   | 28    | 22    | 869   |
| 2 500-19 999                      | P                                 | .0   | 44.4 | 63.2 | 64.5 | 41.5 | 43.2 | 46.7 | 47.4 | 40.0  | 25.0  | 46.7  |
|                                   | N                                 | 6    | 18   | 19   | 31   | 41   | 37   | 15   | 19   | 5     | 8     | 199   |
| 20 000-499 999                    | P                                 | 40.0 | 55.6 | 85.5 | 83.1 | 73.6 | 78.3 | 50.0 | 70.6 | 71.4  | 50.0  | 72.6  |
|                                   | N                                 | 35   | 45   | 110  | 89   | 87   | 69   | 30   | 17   | 14    | 8     | 504   |
| 500 000 y más                     | P                                 | 31.7 | 72.3 | 82.8 | 75.2 | 79.5 | 74.7 | 81.4 | 76.9 | 100.0 | 100.0 | 75.5  |
|                                   | N                                 | 41   | 83   | 134  | 141  | 117  | 75   | 43   | 26   | 14    | 3     | 677   |
| TOTAL                             | P                                 | 23.3 | 52.8 | 70.1 | 60.0 | 55.6 | 51.3 | 50.0 | 47.7 | 57.4  | 48.8  | 55.2  |
|                                   | N                                 | 120  | 197  | 361  | 408  | 421  | 337  | 194  | 109  | 61    | 41    | 2,249 |
| 35-44                             |                                   |      |      |      |      |      |      |      |      |       |       |       |
| TAMAÑO DE LOCALIDAD DE RESIDENCIA | TAMAÑO DE LOCALIDAD DE RESIDENCIA |      |      |      |      |      |      |      |      |       |       | TOTAL |
|                                   | TAMAÑO DE LOCALIDAD DE RESIDENCIA |      |      |      |      |      |      |      |      |       |       |       |
| - 2 500 habitantes                | P                                 | .0   | 4.5  | 14.3 | 30.2 | 26.2 | 18.0 | 21.1 | 29.1 | 18.7  | 28.6  | 23.1  |
|                                   | N                                 | 17   | 22   | 28   | 53   | 65   | 89   | 114  | 103  | 91    | 168   | 750   |
| 2 500-19 999                      | P                                 | .0   | 20.0 | 12.5 | 42.9 | 33.3 | 50.0 | 50.0 | 44.4 | 47.1  | 38.5  | 39.3  |
|                                   | N                                 | 6    | 5    | 8    | 7    | 9    | 18   | 18   | 18   | 17    | 39    | 145   |
| 20 000-499 999                    | P                                 | 6.7  | 26.1 | 56.1 | 62.9 | 67.9 | 61.9 | 75.0 | 75.0 | 65.9  | 62.3  | 61.5  |
|                                   | N                                 | 15   | 23   | 41   | 35   | 53   | 42   | 52   | 40   | 41    | 61    | 403   |
| 500 000 y más                     | P                                 | 26.3 | 15.4 | 66.7 | 66.1 | 67.3 | 72.2 | 69.4 | 87.5 | 59.5  | 68.2  | 65.1  |
|                                   | N                                 | 19   | 26   | 54   | 56   | 49   | 72   | 62   | 48   | 37    | 44    | 467   |
| TOTAL                             | P                                 | 10.5 | 15.8 | 48.9 | 51.7 | 50.6 | 46.6 | 46.7 | 52.6 | 39.8  | 42.0  | 44.3  |
|                                   | N                                 | 57   | 76   | 131  | 151  | 176  | 221  | 246  | 209  | 186   | 312   | 1,765 |

(Continúa)

CUADRO 4.3.2 D  
 PORCENTAJE DE MUJERES ALGUNA VEZ UNIDAS QUE HAN USADO ALGUN METODO ANTICONCEPTIVO, INCLUYENDO ESTERILIZACION,  
 SEGUN NUMERO DE HIJOS ACTUALMENTE VIVOS, TAMAÑO DE LOCALIDAD DE RESIDENCIA Y EDAD ACTUAL

| GRUPOS DE EDAD                    | HIJOS ACTUALMENTE VIVOS |            |            |            |            |            |            |            |            |             | TOTAL                     |  |
|-----------------------------------|-------------------------|------------|------------|------------|------------|------------|------------|------------|------------|-------------|---------------------------|--|
|                                   | 0                       | 1          | 2          | 3          | 4          | 5          | 6          | 7          | 8          | 9+          |                           |  |
| 45-49                             |                         |            |            |            |            |            |            |            |            |             |                           |  |
| TAMAÑO DE LOCALIDAD DE RESIDENCIA |                         |            |            |            |            |            |            |            |            |             |                           |  |
| - 2 500 habitantes                | P<br>10                 | 20.0<br>10 | 14.3<br>14 | 18.2<br>11 | 16.7<br>30 | 12.1<br>33 | 13.3<br>30 | 27.6<br>29 | 20.5<br>39 | 23.6<br>72  | 18.7<br>278               |  |
| 2 500-19 999                      | P<br>2                  | 0<br>1     | 0<br>5     | 33.3<br>3  | 0<br>3     | 33.3<br>3  | 20.0<br>5  | 16.7<br>6  | 0<br>-     | 13.3<br>15  | 14.0<br>43                |  |
| 20 000-499 999                    | P<br>11                 | 18.2<br>11 | 12.5<br>8  | 25.0<br>13 | 53.3<br>15 | 16.7<br>24 | 25.0<br>12 | 42.9<br>14 | 58.3<br>12 | 62.5<br>24  | 36.2<br>141               |  |
| 500 000 y más                     | P<br>9                  | 11.1<br>17 | 23.5<br>13 | 33.3<br>21 | 44.0<br>25 | 52.0<br>25 | 53.3<br>15 | 26.3<br>19 | 31.3<br>16 | 42.9<br>28  | 38.3<br>188               |  |
| TOTAL                             | P<br>32                 | 9.4<br>36  | 19.4<br>40 | 27.1<br>48 | 32.9<br>73 | 25.9<br>85 | 25.8<br>62 | 29.4<br>68 | 29.9<br>67 | 33.1<br>139 | 27.8<br>650<br>(Concluye) |  |

CUADRO 4.4.1  
DISTRIBUCION PORCENTUAL DE LAS MUJERES "EXPUESTAS" QUE USAN UN METODO ANTICONCEPTIVO ESPECIFICO, INCLUYENDO  
ESTERILIZACION, SEGUN NUMERO DE HIJOS ACTUALMENTE VIVOS Y EDAD ACTUAL

| GRUPOS DE EDAD  | METODOS ANTICONCEPTIVOS ESPECIFICOS |      |      |      |   |      |     |      |                                 |     |    |     |                     |      | TOTAL |                |    |                                    |    |    |       |
|-----------------|-------------------------------------|------|------|------|---|------|-----|------|---------------------------------|-----|----|-----|---------------------|------|-------|----------------|----|------------------------------------|----|----|-------|
|                 | Sólo<br>inefi-<br>cien-<br>tes      |      |      |      | Algún<br>método<br>de efi-<br>ciente<br>uso |      |     |      | Otros<br>método<br>dos<br>quím. |     |    |     | Dia-<br>frag-<br>ma |      |       | Inyec-<br>ción |    | Esterilización<br>Masc. Fem. Otros |    |    |       |
| NUMERO DE HIJOS | No usan                             | 8.1  | 30.7 | 16.7 | 6.8   | 2.2  | .3  | .6   | 4.2                             | 3.3 | .0 | 2.8 | .4                  | 1.3  | .3    | 1.3            | .0 | 1.1                                | .4 | .4 | 800   |
| <b>15-24</b>    |                                     |      |      |      |   |      |     |      |                                 |     |    |     |                     |      |       |                |    |                                    |    |    |       |
| NUMERO DE HIJOS | 67.1                                | 6.9  | 26.0 | 16.1 | 5.3   | 1.6  | .3  | .4   | 2.8                             | 3.5 | .0 | 2.3 | .0                  | .4   | .4    | 1.1            | .0 | 1.1                                | .4 | .4 | 800   |
| <3 hijos vivos  | 67.4                                | 5.1  | 27.5 | 18.0 | 6.7   | .6   | .0  | .0   | 1.7                             | 3.4 | .0 | 1.1 | .0                  | .0   | .0    | 1.1            | .0 | 1.1                                | .0 | .0 | 178   |
| 3 hijos vivos   | 84.8                                | 1.5  | 13.6 | 13.6 | .0  | .0   | .0  | .0   | .0                              | 1.5 | .0 | .0  | .0                  | .0   | .0    | .0             | .0 | .0                                 | .0 | .0 | 66    |
| 4 hijos vivos   | 66.7                                | 9.5  | 23.8 | 14.3 | 4.8   | .0   | .0  | .0   | .0                              | 9.5 | .0 | .0  | .0                  | 4.8  | .0    | 4.8            | .0 | 4.8                                | .0 | .0 | 21    |
| 5 + hijos vivos |                                     |      |      |      |   |      |     |      |                                 |     |    |     |                     |      |       |                |    |                                    |    |    |       |
| TOTAL           | 58.5                                | 9.7  | 31.8 | 14.9 | 7.8   | 1.9  | .3  | 1.0  | 4.2                             | 5.0 | .0 | 2.3 | .0                  | .3   | .3    | 3.7            | .2 | 4.1                                | .2 | .2 | 4,107 |
| <b>25-34</b>    |                                     |      |      |      |   |      |     |      |                                 |     |    |     |                     |      |       |                |    |                                    |    |    |       |
| NUMERO DE HIJOS | 50.0                                | 9.8  | 40.2 | 20.4 | 10.4  | 3.0  | .0  | 1.1  | 6.1                             | 3.5 | .0 | 4.3 | .2                  | .7   | .2    | 3.1            | .0 | 3.1                                | .7 | .2 | 460   |
| <3 hijos vivos  | 46.6                                | 11.3 | 42.0 | 16.6 | 12.9  | 4.0  | .0  | 1.8  | 7.1                             | 4.0 | .3 | 3.1 | .3                  | 3.1  | .3    | 3.1            | .0 | 3.1                                | .3 | .3 | 326   |
| 3 hijos vivos   | 51.0                                | 10.4 | 38.6 | 18.4 | 10.7  | 2.7  | .3  | 1.2  | 5.0                             | 4.7 | .0 | 1.5 | .0                  | 4.2  | .3    | 4.2            | .0 | 4.2                                | .0 | .3 | 337   |
| 4 hijos vivos   | 59.3                                | 8.8  | 31.9 | 14.7 | 8.5   | 1.0  | .2  | 1.2  | 1.7                             | 6.9 | .0 | 2.1 | .3                  | 4.0  | .0    | 4.0            | .0 | 4.0                                | .0 | .0 | 577   |
| 5 + hijos vivos |                                     |      |      |      |   |      |     |      |                                 |     |    |     |                     |      |       |                |    |                                    |    |    |       |
| TOTAL           | 52.7                                | 9.9  | 37.4 | 17.4 | 10.3  | 2.5  | .1  | 1.3  | 4.6                             | 5.0 | .1 | 2.8 | .2                  | 2.9  | .2    | 2.9            | .2 | 2.9                                | .2 | .2 | 1,700 |
| <b>35-44</b>    |                                     |      |      |      |   |      |     |      |                                 |     |    |     |                     |      |       |                |    |                                    |    |    |       |
| NUMERO DE HIJOS | 64.1                                | 9.4  | 26.5 | 7.7  | 4.3   | 2.6  | 1.7 | .0   | 6.0                             | 1.7 | .0 | .9  | .3                  | 7.7  | .0    | 7.7            | .0 | 7.7                                | .0 | .0 | 117   |
| <3 hijos vivos  | 49.0                                | 14.6 | 36.5 | 14.6 | 6.3   | 2.1  | 2.1 | 3.1  | 8.3                             | 4.2 | .0 | 3.1 | .0                  | 7.3  | .0    | 7.3            | .0 | 7.3                                | .0 | .0 | 96    |
| 3 hijos vivos   | 44.3                                | 16.5 | 39.1 | 17.4 | 12.2  | 1.7  | .0  | 1.7  | 7.8                             | 7.0 | .0 | 2.6 | .9                  | 2.6  | .9    | 2.6            | .0 | 2.6                                | .9 | .0 | 115   |
| 4 hijos vivos   | 57.9                                | 12.3 | 29.9 | 10.4 | 7.4   | 1.0  | .4  | 1.1  | 5.1                             | 6.8 | .0 | 2.4 | .2                  | 7.3  | .0    | 7.3            | .0 | 7.3                                | .0 | .0 | 824   |
| 5 + hijos vivos |                                     |      |      |      |   |      |     |      |                                 |     |    |     |                     |      |       |                |    |                                    |    |    |       |
| TOTAL           | 56.4                                | 12.6 | 31.0 | 11.2 | 7.5   | 1.3  | .6  | 1.2  | 5.7                             | 6.1 | .0 | 2.3 | .6                  | 6.9  | .2    | 6.9            | .2 | 6.9                                | .2 | .2 | 1,152 |
| <b>45-49</b>    |                                     |      |      |      |   |      |     |      |                                 |     |    |     |                     |      |       |                |    |                                    |    |    |       |
| NUMERO DE HIJOS | 66.7                                | 13.3 | 20.0 | .0   | .0  | .0   | .0  | .0   | 15.3                            | .0  | .0 | .0  | .0                  | 20.0 | .0    | 20.0           | .0 | 20.0                               | .0 | .0 | 15    |
| <3 hijos vivos  | 61.5                                | .0   | 38.5 | 15.4 | .0  | .0   | .0  | 15.4 | .0                              | .0  | .0 | .0  | .0                  | 7.7  | .0    | 7.7            | .0 | 7.7                                | .0 | .0 | 13    |
| 3 hijos vivos   | 52.6                                | 10.5 | 36.8 | 15.8 | .0  | 15.8 | .0  | .0   | 10.5                            | .0  | .0 | .0  | .0                  | 5.3  | .0    | 5.3            | .0 | 5.3                                | .0 | .0 | 19    |
| 4 hijos vivos   | 69.9                                | 9.8  | 20.3 | 6.3  | 2.1   | 1.4  | .0  | 1.4  | 2.1                             | 7.0 | .0 | .0  | .0                  | 9.1  | .7    | 9.1            | .7 | 9.1                                | .7 | .7 | 143   |
| 5 + hijos vivos |                                     |      |      |      |   |      |     |      |                                 |     |    |     |                     |      |       |                |    |                                    |    |    |       |
| TOTAL           | 67.4                                | 9.5  | 23.2 | 7.4  | 1.6   | 2.6  | .0  | 2.1  | 2.6                             | 6.3 | .0 | .0  | .0                  | 9.5  | .5    | 9.5            | .5 | 9.5                                | .5 | .5 | 190   |

CUADRO 4.4.2  
 PORCENTAJE DE MUJERES "EXPUESTAS" QUE USAN ALGUN METODO ANTICONCEPTIVO, INCLUYENDO ESTERILIZACION, SEGUN  
 NUMERO DE HIJOS ACTUALMENTE VIVOS Y EDAD ACTUAL

| GRUPOS DE EDAD | HIJOS ACTUALMENTE VIVOS |      |      |      |      |      |      |       |      |      | TOTAL |
|----------------|-------------------------|------|------|------|------|------|------|-------|------|------|-------|
|                | 0                       | 1    | 2    | 3    | 4    | 5    | 6    | 7     | 8    | 9+   |       |
| 15-19 P        | 6.6                     | 26.9 | 26.8 | 17.6 | .0   | .0   | .0   | .0    | .0   | .0   | 21.1  |
| N              | 76                      | 130  | 71   | 17   | -    | -    | -    | -     | -    | -    | 294   |
| 20-24 P        | 15.6                    | 45.0 | 41.3 | 34.2 | 15.2 | 35.7 | 16.7 | 100.0 | .0   | .0   | 35.8  |
| N              | 77                      | 211  | 235  | 161  | 66   | 14   | 6    | 1     | -    | -    | 771   |
| 25-29 P        | 22.0                    | 44.9 | 63.6 | 50.9 | 49.4 | 34.7 | 34.0 | 37.5  | 66.7 | 50.0 | 48.0  |
| N              | 41                      | 89   | 187  | 216  | 180  | 124  | 53   | 16    | 3    | 2    | 911   |
| 30-34 P        | .0                      | 32.3 | 53.6 | 58.2 | 48.4 | 45.7 | 40.4 | 39.2  | 44.2 | 53.3 | 46.5  |
| N              | 15                      | 31   | 97   | 110  | 157  | 138  | 94   | 74    | 43   | 30   | 789   |
| 35-39 P        | 16.7                    | 5.3  | 60.9 | 54.3 | 53.7 | 45.1 | 54.0 | 41.6  | 46.8 | 39.5 | 46.2  |
| N              | 18                      | 19   | 46   | 70   | 82   | 91   | 100  | 101   | 79   | 119  | 725   |
| 40-44 P        | .0                      | 33.3 | 36.8 | 42.3 | 60.6 | 45.5 | 44.1 | 45.5  | 26.4 | 32.1 | 39.1  |
| N              | 6                       | 9    | 19   | 26   | 33   | 55   | 59   | 55    | 53   | 112  | 427   |
| 45-49 P        | 25.0                    | 50.0 | 20.0 | 38.5 | 47.4 | 27.6 | 26.3 | 23.8  | 28.0 | 36.7 | 32.6  |
| N              | 4                       | 6    | 5    | 13   | 19   | 29   | 19   | 21    | 25   | 49   | 190   |
| TOTAL P        | 12.7                    | 37.8 | 48.9 | 46.7 | 46.2 | 41.0 | 42.9 | 40.3  | 38.9 | 37.8 | 41.5  |
| N              | 237                     | 495  | 660  | 613  | 537  | 451  | 331  | 268   | 203  | 312  | 4,107 |

CUADRO 4.4.3  
 PORCENTAJE DE MUJERES "EXPUESTAS" QUE USAN ALGUN METODO ANTICONCEPTIVO, INCLUYENDO ESTERILIZACION, SEGUN  
 NUMERO DE HIJOS VARONES ACTUALMENTE VIVOS, HIJAS ACTUALMENTE VIVAS Y EDAD ACTUAL

| GRUPOS DE EDAD | HIJOS VARONES |      |       |      |      |      | TOTAL |       |
|----------------|---------------|------|-------|------|------|------|-------|-------|
|                | 0             | 1    | 2     | 3    | 4    | 5+   |       |       |
| TOTAL          |               |      |       |      |      |      |       |       |
| HIJAS VIVAS    |               |      |       |      |      |      |       |       |
| 0              | P             | 12.7 | 41.4  | 44.6 | 57.1 | 41.4 | 38.1  | 34.9  |
|                | N             | 237  | 249   | 177  | 77   | 29   | 21    | 790   |
| 1              | P             | 34.1 | 52.8  | 50.0 | 47.7 | 42.0 | 53.4  | 46.6  |
|                | N             | 246  | 343   | 240  | 130  | 81   | 58    | 1,098 |
| 2              | P             | 45.0 | 44.7  | 46.3 | 39.0 | 52.8 | 33.7  | 43.7  |
|                | N             | 140  | 226   | 203  | 136  | 72   | 92    | 869   |
| 3              | P             | 30.0 | 45.3  | 39.9 | 33.3 | 44.4 | 23.5  | 37.3  |
|                | N             | 70   | 148   | 158  | 114  | 72   | 81    | 643   |
| 4              | P             | 48.1 | 48.2  | 42.0 | 39.2 | 35.7 | 37.1  | 41.0  |
|                | N             | 27   | 56    | 81   | 74   | 56   | 62    | 356   |
| 5+             | P             | 35.0 | 47.9  | 35.1 | 49.4 | 46.8 | 40.9  | 43.3  |
|                | N             | 20   | 48    | 74   | 81   | 62   | 66    | 351   |
| TOTAL          | P             | 29.5 | 46.9  | 44.6 | 43.5 | 44.4 | 36.6  | 41.5  |
|                | N             | 740  | 1,070 | 933  | 612  | 372  | 380   | 4,107 |
| 15-24          |               |      |       |      |      |      |       |       |
| HIJAS VIVAS    |               |      |       |      |      |      |       |       |
| 0              | P             | 11.1 | 40.9  | 40.5 | 37.5 | 20.0 | 100.0 | 30.0  |
|                | N             | 153  | 171   | 79   | 24   | 5    | 1     | 433   |
| 1              | P             | 35.3 | 39.5  | 32.8 | 22.2 | 66.7 | .0    | 36.4  |
|                | N             | 170  | 152   | 61   | 9    | 3    | 1     | 396   |
| 2              | P             | 32.0 | 35.7  | 7.4  | 25.0 | 50.0 | .0    | 29.8  |
|                | N             | 75   | 70    | 27   | 4    | 2    | -     | 178   |
| 3              | P             | 17.4 | 21.7  | 16.7 | .0   | .0   | .0    | 18.5  |
|                | N             | 23   | 23    | 6    | 2    | -    | -     | 54    |
| 4              | P             | .0   | 100.0 | .0   | .0   | .0   | .0    | 25.0  |
|                | N             | 2    | 1     | 1    | -    | -    | -     | 4     |
| 5+             | P             | .0   | .0    | .0   | .0   | .0   | .0    | .0    |
|                | N             | -    | -     | -    | -    | -    | -     | -     |
| TOTAL          | P             | 24.8 | 38.6  | 31.6 | 30.8 | 40.0 | 50.0  | 31.7  |
|                | N             | 423  | 417   | 174  | 39   | 10   | 2     | 1,065 |

(Continúa)



CUADRO 4.4.3  
 PORCENTAJE DE MUJERES "EXPUESTAS" QUE USAN ALGUN METODO ANTICONCEPTIVO, INCLUYENDO ESTERILIZACION, SEGUN  
 NUMERO DE HIJOS VARONES ACTUALMENTE VIVOS, HIJAS ACTUALMENTE VIVAS Y EDAD ACTUAL

| GRUPOS DE EDAD | HIJOS VARONES |      |      |      |      |      | TOTAL |
|----------------|---------------|------|------|------|------|------|-------|
|                | 0             | 1    | 2    | 3    | 4    | 5+   |       |
| 25-34          |               |      |      |      |      |      |       |
| HIJAS VIVAS    |               |      |      |      |      |      |       |
| 0              | P 16.1        | 46.9 | 46.8 | 69.2 | 41.2 | 44.4 | 43.1  |
|                | N 56          | 64   | 77   | 39   | 17   | 9    | 262   |
| 1              | P 35.7        | 66.9 | 59.1 | 45.9 | 44.4 | 25.0 | 54.0  |
|                | N 56          | 154  | 127  | 85   | 45   | 16   | 483   |
| 2              | P 60.4        | 48.7 | 53.2 | 37.8 | 43.8 | 42.4 | 48.7  |
|                | N 53          | 117  | 126  | 74   | 32   | 33   | 435   |
| 3              | P 34.9        | 47.8 | 36.6 | 31.5 | 52.4 | 37.5 | 39.8  |
|                | N 43          | 92   | 93   | 54   | 21   | 16   | 319   |
| 4              | P 47.1        | 50.0 | 46.2 | 37.5 | 46.2 | 57.1 | 46.4  |
|                | N 17          | 38   | 39   | 24   | 13   | 7    | 138   |
| 5+             | P 25.0        | 44.4 | 26.3 | 55.6 | 80.0 | 75.0 | 42.9  |
|                | N 8           | 18   | 19   | 9    | 5    | 4    | 63    |
| TOTAL          | P 36.9        | 54.0 | 48.9 | 43.9 | 46.6 | 41.2 | 47.3  |
|                | N 233         | 483  | 481  | 285  | 133  | 85   | 1,700 |
| 35-44          |               |      |      |      |      |      |       |
| HIJAS VIVAS    |               |      |      |      |      |      |       |
| 0              | P 12.5        | 9.1  | 52.6 | 61.5 | 66.7 | 30.0 | 34.9  |
|                | N 24          | 11   | 19   | 13   | 6    | 10   | 83    |
| 1              | P 17.6        | 52.9 | 51.2 | 60.0 | 40.7 | 69.2 | 52.1  |
|                | N 17          | 34   | 43   | 30   | 27   | 39   | 190   |
| 2              | P 58.3        | 47.2 | 51.1 | 44.0 | 63.9 | 26.0 | 45.9  |
|                | N 12          | 36   | 45   | 50   | 36   | 50   | 229   |
| 3              | P 50.0        | 55.6 | 47.9 | 38.8 | 43.2 | 20.8 | 40.0  |
|                | N 4           | 27   | 48   | 49   | 44   | 48   | 220   |
| 4              | P 57.1        | 50.0 | 36.1 | 41.3 | 31.6 | 36.2 | 38.3  |
|                | N 7           | 14   | 36   | 46   | 38   | 47   | 188   |
| 5+             | P 45.5        | 60.0 | 39.5 | 48.4 | 42.2 | 40.7 | 45.0  |
|                | N 11          | 25   | 43   | 64   | 45   | 54   | 242   |
| TOTAL          | P 32.0        | 49.7 | 46.2 | 46.4 | 44.9 | 37.1 | 43.6  |
|                | N 75          | 147  | 234  | 252  | 196  | 248  | 1,152 |

(Continúa)

CUADRO 4.4.3

PORCÉNTAJE DE MUJERES "EXPUESTAS" QUE USAN ALGUN METODO ANTICONCEPTIVO, INCLUYENDO ESTERILIZACION, SEGUN NUMERO DE HIJOS VARONES ACTUALMENTE VIVOS, HIJAS ACTUALMENTE VIVAS Y EDAD ACTUAL

| GRUPOS DE EDAD |   | HIJOS VARONES |      |      |      |      |      | TOTAL |
|----------------|---|---------------|------|------|------|------|------|-------|
|                |   | 0             | 1    | 2    | 3    | 4    | 5+   |       |
| 45-49          |   |               |      |      |      |      |      |       |
| HIJAS VIVAS    |   |               |      |      |      |      |      |       |
| 0              | P | 25.0          | 66.7 | 50.0 | .0   | .0   | .0   | 33.3  |
|                | N | 4             | 3    | 2    | 1    | 1    | 1    | 12    |
| 1              | P | 33.3          | .0   | 33.3 | 50.0 | 16.7 | .0   | 27.6  |
|                | N | 3             | 3    | 9    | 6    | 6    | 2    | 29    |
| 2              | P | .0            | 66.7 | 40.0 | 25.0 | .0   | 44.4 | 37.0  |
|                | N | -             | 3    | 5    | 8    | 2    | 9    | 27    |
| 3              | P | .0            | 50.0 | 45.5 | 22.2 | 28.6 | 17.6 | 30.0  |
|                | N | -             | 6    | 11   | 9    | 7    | 17   | 50    |
| 4              | P | 100.0         | .0   | 60.0 | 25.0 | 40.0 | 25.0 | 34.6  |
|                | N | 1             | 3    | 5    | 4    | 5    | 8    | 26    |
| 5+             | P | .0            | .0   | 33.3 | 50.0 | 50.0 | 25.0 | 34.8  |
|                | N | 1             | 5    | 12   | 8    | 12   | 8    | 46    |
| TOTAL          | P | 33.3          | 30.4 | 60.9 | 33.3 | 33.3 | 24.4 | 32.6  |
|                | N | 9             | 23   | 44   | 36   | 33   | 45   | 190   |

(Concluye)

CUADRO 4.4.4  
 PORCENTAJE DE MUJERES "EXPUESTAS" QUE USAN ALGUN METODO ANTICONCEPTIVO, INCLUYENDO ESTERILIZACION, SEGUN  
 NUMERO DE HIJOS VARONES ACTUALMENTE VIVOS, HIJAS ACTUALMENTE VIVAS Y AÑOS TRANSCURRIDOS DESDE LA PRIMERA  
 UNION

| AÑOS TRANSCURRIDOS<br>DESDE LA 1a. UNION |   | HIJOS VARONES |       |      |      |      | TOTAL |       |
|--|---|---------------|-------|------|------|------|-------|-------|
|  |   | 0             | 1     | 2    | 3    | 4    |       | 5+    |
| 0  | P | 12.7          | 41.4  | 44.6 | 57.1 | 41.4 | 38.1  | 34.9  |
|  | N | 237           | 249   | 177  | 77   | 29   | 21    | 790   |
| 1  | P | 34.1          | 52.8  | 50.0 | 47.7 | 42.0 | 53.4  | 46.6  |
|  | N | 246           | 343   | 240  | 130  | 81   | 58    | 1,098 |
| 2  | P | 45.0          | 44.7  | 46.3 | 39.0 | 52.8 | 33.7  | 43.7  |
|  | N | 140           | 226   | 203  | 136  | 72   | 92    | 869   |
| 3  | P | 30.0          | 45.3  | 39.9 | 33.3 | 44.4 | 23.5  | 37.3  |
|  | N | 70            | 148   | 158  | 114  | 72   | 81    | 643   |
| 4  | P | 48.1          | 48.2  | 42.0 | 39.2 | 35.7 | 37.1  | 41.0  |
|  | N | 27            | 56    | 81   | 74   | 56   | 62    | 356   |
| 5+                                       | P | 35.0          | 47.9  | 35.1 | 49.4 | 46.8 | 40.9  | 43.3  |
|  | N | 20            | 48    | 74   | 81   | 62   | 66    | 351   |
| TOTAL                                    | P | 29.5          | 46.9  | 44.6 | 43.5 | 44.4 | 36.6  | 41.5  |
|  | N | 740           | 1,070 | 933  | 612  | 372  | 380   | 4,107 |

(Continúa)

CUADRO 4.4.4  
 PORCENTAJE DE MUJERES "EXPUESTAS" QUE USAN ALGUN METODO ANTICONCEPTIVO, INCLUYENDO ESTERILIZACION, SEGUN  
 NUMERO DE HIJOS VARONES ACTUALMENTE VIVOS, HIJAS ACTUALMENTE VIVAS Y AÑOS TRANSCURRIDOS DESDE LA PRIME-  
 RA UNION

| AÑOS TRANSCURRIDOS<br>DESDE LA 1a. UNION | HIJOS VARONES |      |      |      |       |       | TOTAL |       |
|--|---------------|------|------|------|-------|-------|-------|-------|
|  | 0             | 1    | 2    | 3    | 4     | 5+    |       |       |
| - 10 Años                                |               |      |      |      |       |       |       |       |
| HIJAS VIVAS                              |               |      |      |      |       |       |       |       |
| 0  | P             | 13.8 | 42.2 | 48.2 | 53.1  | 38.5  | 100.0 | 35.0  |
|  | N             | 210  | 232  | 137  | 49    | 13    | 1     | 642   |
| 1  | P             | 35.4 | 53.6 | 46.0 | 41.0  | 52.9  | .0    | 45.5  |
|  | N             | 226  | 295  | 137  | 39    | 17    | 2     | 716   |
| 2  | P             | 44.5 | 44.3 | 32.4 | 16.7  | 40.0  | .0    | 40.9  |
|  | N             | 119  | 149  | 71   | 12    | 5     | 1     | 357   |
| 3  | P             | 31.5 | 31.6 | 29.2 | 33.3  | 100.0 | .0    | 31.2  |
|  | N             | 54   | 57   | 24   | 3     | 1     | 2     | 141   |
| 4  | P             | 50.0 | 58.3 | 42.9 | 100.0 | .0    | .0    | 53.3  |
|  | N             | 10   | 12   | 7    | 1     | -     | -     | 30    |
| 5+                                       | P             | .0   | .0   | .0   | .0    | .0    | .0    | .0    |
|  | N             | -    | -    | -    | -     | -     | -     | -     |
| TOTAL                                    | P             | 29.7 | 46.6 | 43.1 | 44.2  | 47.2  | 16.7  | 40.1  |
|  | N             | 619  | 745  | 376  | 104   | 36    | 6     | 1,886 |

(Continúa)

CUADRO 4.4.4  
 PORCENTAJE DE MUJERES "EXFUERTAS" QUE USAN ALGUN METODO ANTICONCEPTIVO, INCLUYENDO ESTERILIZACION, SEGUN  
 NUMERO DE HIJOS VARONES ACTUALMENTE VIVOS, HIJAS ACTUALMENTE VIVAS Y AÑOS TRANSCURRIDOS DESDE LA PRIME-  
 RA UNION

| AÑOS TRANSCURRIDOS<br>DESDE LA 1a. UNION | HIJOS VARONES |      |      |      |      |      | TOTAL |
|--|---------------|------|------|------|------|------|-------|
|  | 0             | 1    | 2    | 3    | 4    | 5+   |       |
| 10-19 Años                               |               |      |      |      |      |      |       |
| HIJAS VIVAS                              |               |      |      |      |      |      |       |
| 0  | P<br>19       | 27.3 | 32.4 | 69.6 | 42.9 | 43.8 | 36.8  |
|  | N             | 11   | 34   | 23   | 14   | 16   | 117   |
| 1  | P<br>12       | 55.0 | 57.5 | 50.7 | 46.8 | 52.9 | 51.5  |
|  | N             | 40   | 87   | 75   | 47   | 34   | 295   |
| 2  | P<br>20       | 50.0 | 57.4 | 42.1 | 58.3 | 37.8 | 49.9  |
|  | N             | 64   | 115  | 95   | 48   | 45   | 387   |
| 3  | P<br>16       | 53.4 | 44.9 | 33.3 | 45.7 | 36.0 | 42.3  |
|  | N             | 73   | 107  | 87   | 35   | 25   | 343   |
| 4  | P<br>13       | 50.0 | 43.4 | 40.9 | 50.0 | 70.0 | 46.1  |
|  | N             | 34   | 53   | 44   | 24   | 10   | 178   |
| 5+                                       | P<br>14       | 50.0 | 35.1 | 70.4 | 73.3 | 61.5 | 51.5  |
|  | N             | 30   | 37   | 27   | 15   | 13   | 136   |
| TOTAL                                    | P<br>94       | 50.8 | 48.7 | 45.6 | 51.9 | 46.2 | 47.0  |
|  | N             | 252  | 433  | 351  | 183  | 143  | 1,456 |

(Continúa)

CUADRO 4.4.4

PORCENTAJE DE MUJERES "EXPUESTAS" QUE USAN ALGUN METODO ANTICONCEPTIVO, INCLUYENDO ESTERILIZACION, SEGUN NUMERO DE HIJOS VARONES ACTUALMENTE VIVOS, HIJAS ACTUALMENTE VIVAS Y AÑOS TRANSCURRIDOS DESDE LA PRIMERA UNION

| AÑOS TRANSCURRIDOS<br>DESDE LA 1a. UNION |   | HIJOS VARONES |      |      |      |      |      | TOTAL |
|--|---|---------------|------|------|------|------|------|-------|
|  |   | 0             | 1    | 2    | 3    | 4    | 5+   |       |
| 20 + Años                                |   |               |      |      |      |      |      |       |
| HIJAS VIVAS                              |   |               |      |      |      |      |      |       |
| 0  | P | 12.5          | 33.3 | 33.3 | 40.0 | 50.0 | .0   | 25.8  |
|  | N | 8             | 6    | 6    | 5    | 2    | 4    | 31    |
| 1  | P | 25.0          | 12.5 | 43.8 | 50.0 | 17.6 | 59.1 | 39.1  |
|  | N | 8             | 8    | 16   | 16   | 17   | 22   | 87    |
| 2  | P | .0            | 23.1 | 29.4 | 37.9 | 42.1 | 30.4 | 32.8  |
|  | N | 1             | 13   | 17   | 29   | 19   | 46   | 125   |
| 3  | P | .0            | 55.6 | 29.6 | 33.3 | 41.7 | 18.5 | 32.1  |
|  | N | -             | 18   | 27   | 24   | 36   | 54   | 159   |
| 4  | P | 75.0          | 30.0 | 38.1 | 34.5 | 25.0 | 30.8 | 32.4  |
|  | N | 4             | 10   | 21   | 29   | 32   | 52   | 148   |
| 5+                                       | P | 50.0          | 44.4 | 35.1 | 38.9 | 38.3 | 35.8 | 38.1  |
|  | N | 6             | 18   | 37   | 54   | 47   | 53   | 215   |
| TOTAL                                    | P | 33.3          | 37.0 | 34.7 | 38.2 | 34.6 | 31.2 | 34.5  |
|  | N | 27            | 73   | 124  | 157  | 153  | 231  | 765   |

(Concluye)

CUADRO 4.4.5 A  
 PORCENTAJE DE MUJERES "EXPUERTAS" QUE USAN ALGUN METODO ANTICONCEPTIVO, INCLUYENDO ESTERILIZACION,  
 SEGUN NUMERO DE HIJOS ACTUALMENTE VIVOS, NIVEL DE ESCOLARIDAD Y EDAD ACTUAL

| EDAD ACTUAL<br>TOTAL                      | NIVEL DE ESCOLARIDAD | HIJOS ACTUALMENTE VIVOS |      |       |       |       |       |       |      |       |       | TOTAL |       |
|---|----------------------|-------------------------|------|-------|-------|-------|-------|-------|------|-------|-------|-------|-------|
|   |                      | 0                       | 1    | 2     | 3     | 4     | 5     | 6     | 7    | 8     | 9+    |       |       |
| Ningún año                                | P                    | 0.0                     | 15.4 | 5.1   | 22.5  | 22.1  | 19.4  | 20.5  | 27.3 | 27.3  | 27.3  | 18.8  | 19.3  |
|   | N                    | 30                      | 52   | 78    | 89    | 113   | 124   | 73    | 77   | 77    | 77    | 96    | 809   |
| Primaria incompleta                       | P                    | 5.9                     | 22.3 | 32.3  | 34.6  | 41.0  | 39.3  | 44.7  | 38.9 | 41.3  | 41.3  | 42.3  | 35.8  |
|   | N                    | 85                      | 179  | 254   | 266   | 273   | 211   | 190   | 157  | 104   | 104   | 182   | 1,901 |
| Primaria completa                         | P                    | 2.1                     | 39.4 | 60.6  | 56.6  | 59.5  | 58.5  | 52.5  | 88.9 | 66.7  | 66.7  | 60.9  | 52.2  |
|   | N                    | 47                      | 104  | 127   | 429   | 79    | 65    | 40    | 18   | 12    | 12    | 23    | 644   |
| Secundaria o Prevo-<br>cional incompleta  | P                    | 13.6                    | 61.0 | 78.4  | 72.3  | 82.6  | 71.4  | 73.3  | 77.8 | 71.4  | 71.4  | 100.0 | 68.3  |
|   | N                    | 22                      | 41   | 51    | 47    | 23    | 28    | 15    | 9    | 7     | 7     | 6     | 249   |
| Secundaria o Prevo-<br>cional completa    | P                    | 33.3                    | 59.5 | 77.5  | 77.2  | 91.4  | 88.9  | 62.5  | 50.0 | 50.0  | 50.0  | 33.3  | 70.8  |
|   | N                    | 21                      | 79   | 89    | 57    | 35    | 18    | 8     | 6    | 2     | 2     | 3     | 318   |
| Preparatoria o Voca-<br>cional incompleta | P                    | 50.0                    | 0.0  | 100.0 | 75.0  | 0.0   | 0.0   | 0.0   | 0.0  | 0.0   | 0.0   | 100.0 | 77.8  |
|   | N                    | 4                       | 1    | 8     | 4     | 0     | 0     | 0     | 0    | 0     | 0     | 0     | 18    |
| Preparatoria o Voca-<br>cional completa   | P                    | 33.3                    | 61.5 | 84.6  | 93.8  | 100.0 | 100.0 | 100.0 | 0.0  | 100.0 | 100.0 | 100.0 | 78.8  |
|   | N                    | 9                       | 26   | 39    | 16    | 13    | 3     | 4     | 1    | 1     | 1     | 1     | 113   |
| Universidad o Post-<br>grado              | P                    | 47.4                    | 76.9 | 71.4  | 100.0 | 0.0   | 50.0  | 100.0 | 0.0  | 0.0   | 0.0   | 0.0   | 65.5  |
|   | N                    | 19                      | 13   | 14    | 5     | 1     | 2     | 1     | 0    | 0     | 0     | 0     | 55    |
| TOTAL                                     | P                    | 12.7                    | 37.8 | 48.9  | 46.7  | 46.2  | 41.0  | 42.9  | 40.3 | 38.9  | 37.8  | 37.8  | 41.5  |
|   | N                    | 237                     | 495  | 660   | 613   | 537   | 451   | 331   | 268  | 203   | 312   | 312   | 4,107 |

(Continúa)

CUADRO 4.4.5 A  
 PORCENTAJE DE MUJERES "EXPUESTAS" QUE USAN ALGUN METODO ANTICONCEPTIVO, INCLUYENDO ESTERILIZACION,  
 SEGUN NUMERO DE HIJOS ACTUALMENTE VIVOS, NIVEL DE ESCOLARIDAD Y EDAD ACTUAL

HIJOS ACTUALMENTE VIVOS

| EDAD ACTUAL 15-24                        | HIJOS ACTUALMENTE VIVOS |      |       |       |       |       |       |      |       |     | TOTAL |       |
|--|-------------------------|------|-------|-------|-------|-------|-------|------|-------|-----|-------|-------|
|  | 0                       | 1    | 2     | 3     | 4     | 5     | 6     | 7    | 8     | 9+  |       |       |
| Ningún año                               | P                       | 0.0  | 15.4  | 4.4   | 8.7   | 20.0  | 50.0  | 0.0  | 0.0   | 0.0 | 0.0   | 10.4  |
|  | N                       | 17   | 39    | 45    | 23    | 15    | 4     | 1    | -     | -   | -     | 144   |
| Primaria Incompleta                      | P                       | 4.8  | 24.0  | 25.5  | 29.1  | 12.5  | 14.3  | 20.0 | 100.0 | 0.0 | 0.0   | 22.1  |
|  | N                       | 62   | 125   | 145   | 103   | 40    | 7     | 5    | 1     | -   | -     | 488   |
| Primaria completa                        | P                       | 0.0  | 38.8  | 55.7  | 46.5  | 10.0  | 50.0  | 0.0  | 0.0   | 0.0 | 0.0   | 37.5  |
|  | N                       | 36   | 80    | 61    | 43    | 10    | 2     | -    | -     | -   | -     | 232   |
| Secundaria o Prevoca - cional Incompleta | P                       | 27.3 | 61.5  | 77.8  | 71.4  | 0.0   | 0.0   | 0.0  | 0.0   | 0.0 | 0.0   | 61.3  |
|  | N                       | 11   | 26    | 18    | 7     | -     | -     | -    | -     | -   | -     | 62    |
| Secundaria o Prevoca - cional completa   | P                       | 36.4 | 65.5  | 81.5  | 100.0 | 100.0 | 100.0 | 0.0  | 0.0   | 0.0 | 0.0   | 67.7  |
|  | N                       | 11   | 55    | 27    | 1     | 1     | 1     | -    | -     | -   | -     | 96    |
| Preparatoria o Vocac - cional Incompleta | P                       | 50.0 | 0.0   | 100.0 | 0.0   | 0.0   | 0.0   | 0.0  | 0.0   | 0.0 | 0.0   | 42.9  |
|  | N                       | 4    | 1     | 1     | 1     | -     | -     | -    | -     | -   | -     | 7     |
| Preparatoria o Vocac - cional completa   | P                       | 33.3 | 69.2  | 66.7  | 0.0   | 0.0   | 0.0   | 0.0  | 0.0   | 0.0 | 0.0   | 60.7  |
|  | N                       | 6    | 13    | 9     | -     | -     | -     | -    | -     | -   | -     | 28    |
| Universidad o Post - grado               | P                       | 50.0 | 100.0 | 0.0   | 0.0   | 0.0   | 0.0   | 0.0  | 0.0   | 0.0 | 0.0   | 62.5  |
|  | N                       | 6    | 2     | -     | -     | -     | -     | -    | -     | -   | -     | 8     |
| TOTAL                                    | P                       | 11.1 | 38.1  | 37.9  | 32.6  | 15.2  | 35.7  | 16.7 | 100.0 | 0.0 | 0.0   | 31.7  |
|  | N                       | 153  | 341   | 306   | 178   | 66    | 14    | 6    | 1     | -   | -     | 1,065 |

(Continúa)



CUADRO 4.4.5 A  
 PORCENTAJE DE MUJERES "EXPUESTAS" QUE USAN ALGUN METODO ANTICONCEPTIVO, INCLUYENDO ESTERILIZACION,  
 SEGUN NUMERO DE HIJOS ACTUALMENTE VIVOS, NIVEL DE ESCOLARIDAD Y EDAD ACTUAL

|   |   | HIJOS ACTUALMENTE VIVOS |      |       |       |       |       |       |       |      |      | TOTAL |
|---|---|-------------------------|------|-------|-------|-------|-------|-------|-------|------|------|-------|
| EDAD ACTUAL 25-34                         |   | 0                       | 1    | 2     | 3     | 4     | 5     | 6     | 7     | 8    | 9+   |       |
| NIVEL DE ESCOLARIDAD                      |   |                         |      |       |       |       |       |       |       |      |      |       |
| Ningún año                                | P | .0                      | 10.0 | 11.1  | 26.1  | 23.9  | 22.7  | 23.3  | 20.8  | 38.9 | 16.7 | 22.5  |
|   | N | 8                       | 10   | 18    | 46    | 67    | 66    | 30    | 24    | 18   | 6    | 293   |
| Primaria incompleta                       | P | .0                      | 20.0 | 38.9  | 38.9  | 45.1  | 38.5  | 38.9  | 39.7  | 50.0 | 60.9 | 39.8  |
|   | N | 12                      | 35   | 90    | 126   | 175   | 135   | 95    | 58    | 22   | 23   | 771   |
| Primaria completa                         | P | 12.5                    | 47.6 | 66.7  | 61.4  | 62.5  | 56.1  | 47.1  | 83.3  | 66.7 | 66.7 | 59.0  |
|   | N | 8                       | 21   | 56    | 70    | 48    | 41    | 17    | 6     | 3    | 3    | 273   |
| Secundaria o Prevo-<br>cional incompleta  | P | .0                      | 61.5 | 80.0  | 75.9  | 69.2  | 66.7  | 75.0  | 100.0 | 50.0 | .0   | 67.6  |
|   | N | 8                       | 13   | 25    | 29    | 13    | 12    | 4     | 2     | 2    | -    | 108   |
| Secundaria o Prevo-<br>cional completa    | P | 33.3                    | 42.9 | 76.0  | 81.6  | 88.0  | 100.0 | 100.0 | .0    | .0   | .0   | 72.8  |
|   | N | 9                       | 21   | 50    | 38    | 25    | 6     | 1     | -     | 1    | -    | 151   |
| Preparatoria o Voca-<br>cional incompleta | P | .0                      | .0   | 100.0 | 100.0 | .0    | .0    | .0    | .0    | .0   | .0   | 100.0 |
|   | N | -                       | -    | 7     | 3     | -     | -     | -     | -     | -    | -    | 10    |
| Preparatoria o Voca-<br>cional completa   | P | 33.3                    | 63.6 | 88.5  | 100.0 | 100.0 | 100.0 | .0    | .0    | .0   | .0   | 85.9  |
|   | N | 3                       | 11   | 26    | 13    | 9     | 2     | -     | -     | -    | -    | 64    |
| Universidad o Post-<br>grado              | P | 50.0                    | 88.9 | 75.0  | 100.0 | .0    | .0    | .0    | .0    | .0   | .0   | 73.3  |
|   | N | 8                       | 9    | 12    | 1     | -     | -     | -     | -     | -    | -    | 30    |
| TOTAL                                     | P | 16.1                    | 41.7 | 60.2  | 53.4  | 49.0  | 40.5  | 38.1  | 38.9  | 45.7 | 53.1 | 47.3  |
|   | N | 56                      | 120  | 284   | 326   | 337   | 262   | 147   | 90    | 46   | 32   | 1,700 |

(Continúa)

CUADRO 4.4.5 A  
 PORCENTAJE DE MUJERES "EXPUESTAS" QUE USAN ALGUN METODO ANTICONCEPTIVO, INCLUYENDO ESTERILIZACION, SEGUN  
 NUMERO DE HIJOS ACTUALMENTE VIVOS, NIVEL DE ESCOLARIDAD Y EDAD ACTUAL

|  |   | HIJOS ACTUALMENTE VIVOS |       |       |       |       |       |       |       |       |       |       |       |
|--|---|-------------------------|-------|-------|-------|-------|-------|-------|-------|-------|-------|-------|-------|
|  |   | 0                       | 1     | 2     | 3     | 4     | 5     | 6     | 7     | 8     | 9+    | TOTAL |       |
| EDAD ACTUAL 35-44                        |   | 0                       | 1     | 2     | 3     | 4     | 5     | 6     | 7     | 8     | 9+    | TOTAL |       |
| NIVEL DE ESCOLARIDAD                     |   |                         |       |       |       |       |       |       |       |       |       |       |       |
| Ningún año                               |   |                         |       |       |       |       |       |       |       |       |       |       |       |
| P  | N | 3                       | 3     | 12    | 18    | 26    | 42    | 34    | 47    | 50    | 78    | 20.8  | 313   |
|  |   | 11.1                    | 13.3  | 55.6  | 34.3  | 51.0  | 44.8  | 53.0  | 38.8  | 40.6  | 40.0  | 42.3  | 551   |
| Primaria incompleta                      |   |                         |       |       |       |       |       |       |       |       |       |       |       |
| P  | N | 9                       | 15    | 18    | 35    | 49    | 58    | 83    | 85    | 69    | 130   | 42.3  | 551   |
| Primaria completa                        |   |                         |       |       |       |       |       |       |       |       |       |       |       |
| P  | N | 3                       | 3     | 10    | 14    | 17    | 19    | 21    | 11    | 7     | 15    | 66.7  | 120   |
|  |   | 33.3                    | 50.0  | 71.4  | 60.0  | 70.6  | 63.2  | 57.1  | 100.0 | 71.4  | 66.7  | 65.0  | 120   |
| Secundaria o Prevoca - cional Incompleta |   |                         |       |       |       |       |       |       |       |       |       |       |       |
| P  | N | 3                       | 2     | 7     | 10    | 10    | 15    | 10    | 6     | 4     | 4     | 77.5  | 71    |
|  |   | 50.0                    | 71.4  | 60.0  | 60.0  | 100.0 | 80.0  | 80.0  | 83.3  | 100.0 | 100.0 | 77.5  | 71    |
| Secundaria o Prevoca - cional completa   |   |                         |       |       |       |       |       |       |       |       |       |       |       |
| P  | N | 1                       | 1     | 12    | 13    | 9     | 11    | 6     | 6     | 1     | 2     | 72.6  | 62    |
|  |   | 75.0                    | 69.2  | 100.0 | 100.0 | 100.0 | 81.8  | 66.7  | 50.0  | 100.0 | 50.0  | 72.6  | 62    |
| Preparatoria o Vocacional Incompleta     |   |                         |       |       |       |       |       |       |       |       |       |       |       |
| P  | N | 1                       | 1     | 1     | 1     | 1     | 1     | 1     | 1     | 1     | 1     | 100.0 | 1     |
|  |   | 100.0                   | 100.0 | 100.0 | 100.0 | 100.0 | 100.0 | 100.0 | 100.0 | 100.0 | 100.0 | 100.0 | 1     |
| Preparatoria o Vocacional completa       |   |                         |       |       |       |       |       |       |       |       |       |       |       |
| P  | N | 2                       | 2     | 4     | 2     | 4     | 1     | 4     | 1     | 1     | 1     | 84.2  | 19    |
|  |   | 100.0                   | 100.0 | 100.0 | 100.0 | 100.0 | 100.0 | 100.0 | 100.0 | 100.0 | 100.0 | 84.2  | 19    |
| Universidad o Postgrado                  |   |                         |       |       |       |       |       |       |       |       |       |       |       |
| P  | N | 5                       | 2     | 2     | 4     | 1     | 1     | 1     | 1     | 1     | 1     | 60.0  | 15    |
|  |   | 40.0                    | 50.0  | 100.0 | 100.0 | 100.0 | 100.0 | 100.0 | 100.0 | 100.0 | 100.0 | 60.0  | 15    |
| TOTAL                                    |   | 12.5                    | 14.3  | 53.8  | 51.0  | 55.7  | 45.2  | 50.3  | 42.9  | 38.6  | 35.9  | 43.6  | 1,152 |
| P  | N | 24                      | 28    | 65    | 96    | 115   | 146   | 159   | 156   | 132   | 231   | 43.6  | 1,152 |

(Continúa)

CUADRO 4.4.5 A  
 PORCENTAJE DE MUJERES "EXPUESTAS" QUE USAN ALGUN METODO ANTICONCEPTIVO, INCLUYENDO ESTERILIZACION, SEGUN  
 NUMERO DE HIJOS ACTUALMENTE VIVOS, NIVEL DE ESCOLARIDAD Y EDAD ACTUAL

| EDAD ACTUAL 45-49                     |   | HIJOS ACTUALMENTE VIVOS |       |       |       |       |       |      |      |      |       |      | TOTAL |
|---------------------------------------|---|-------------------------|-------|-------|-------|-------|-------|------|------|------|-------|------|-------|
|                                       |   | 0                       | 1     | 2     | 3     | 4     | 5     | 6    | 7    | 8    | 9+    |      |       |
| NIVEL DE ESCOLARIDAD                  |   |                         |       |       |       |       |       |      |      |      |       |      |       |
| Ningún año                            | P | .0                      | .0    | .0    | .0    | 40.0  | 8.3   | 12.5 | 16.7 | 22.2 | 25.0  | 16.9 |       |
|                                       | N | 2                       | -     | 3     | 2     | 5     | 12    | 8    | 6    | 9    | 12    | 59   |       |
| Primaria incompleta                   | P | 50.0                    | 25.0  | .0    | 50.0  | 33.3  | 36.4  | 42.9 | 30.8 | 30.8 | 37.9  | 35.2 |       |
|                                       | N | 2                       | 4     | 1     | 2     | 9     | 11    | 7    | 13   | 13   | 29    | 91   |       |
| Primaria completa                     | P | .0                      | .0    | .0    | .0    | 100.0 | 66.7  | 50.0 | .0   | 50.0 | 40.0  | 52.6 |       |
|                                       | N | -                       | -     | -     | 2     | 4     | 3     | 2    | 1    | 2    | 5     | 19   |       |
| Secundaria o Prevocacional incompleta | P | .0                      | .0    | 100.0 | 100.0 | .0    | .0    | .0   | .0   | .0   | 100.0 | 50.0 |       |
|                                       | N | -                       | -     | 1     | 1     | -     | 1     | 1    | 1    | 1    | 2     | 8    |       |
| Secundaria o Prevocacional completa   | P | .0                      | 100.0 | .0    | 60.0  | .0    | .0    | .0   | .0   | .0   | .0    | 55.6 |       |
|                                       | N | -                       | 2     | -     | 5     | -     | -     | 1    | -    | -    | 1     | 9    |       |
| Preparatoria o Vocacional incompleta  | P | .0                      | .0    | .0    | .0    | .0    | .0    | .0   | .0   | .0   | .0    | .0   |       |
|                                       | N | -                       | -     | -     | -     | -     | -     | -    | -    | -    | -     | -    |       |
| Preparatoria o Vocacional completa    | P | .0                      | .0    | .0    | .0    | .0    | 100.0 | .0   | .0   | .0   | .0    | 50.0 |       |
|                                       | N | -                       | -     | -     | 1     | -     | 1     | -    | -    | -    | -     | 2    |       |
| Universidad o Postgrado               | P | .0                      | .0    | .0    | .0    | .0    | .0    | .0   | .0   | .0   | .0    | .0   |       |
|                                       | N | -                       | -     | -     | -     | 1     | 1     | -    | -    | -    | -     | 2    |       |
| TOTAL                                 | P | 25.0                    | 50.0  | 20.0  | 38.5  | 47.4  | 27.6  | 26.3 | 23.8 | 28.0 | 36.7  | 32.6 |       |
|                                       | N | 4                       | 6     | 5     | 13    | 19    | 29    | 19   | 21   | 25   | 49    | 190  |       |

(Concluye)

CUADRO 4.4.5 B  
 PORCENTAJE DE MUJERES "EXPUESTAS" QUE USAN ALGUN METODO ANTICONCEPTIVO, INCLUYENDO ESTERILIZACION,  
 SEGUN NUMERO DE HIJOS ACTUALMENTE VIVOS, REGION DE RESIDENCIA Y EDAD ACTUAL

| REGION DE RESIDENCIA | EDAD ACTUAL | HIJOS ACTUALMENTE VIVOS |      |      |      |      |      |      |      |      |      | TOTAL |
|----------------------|-------------|-------------------------|------|------|------|------|------|------|------|------|------|-------|
|                      |             | 0                       | 1    | 2    | 3    | 4    | 5    | 6    | 7    | 8    | 9+   |       |
| Noroeste             | P           | 8.3                     | 56.9 | 60.6 | 51.2 | 57.1 | 56.7 | 66.7 | 46.7 | 61.1 | 51.5 | 54.9  |
|                      | N           | 12                      | 51   | 71   | 41   | 42   | 30   | 27   | 30   | 18   | 33   | 355   |
| Noreste              | P           | 14.3                    | 26.9 | 63.4 | 57.5 | 51.2 | 48.6 | 33.3 | 50.0 | 25.0 | 60.9 | 47.1  |
|                      | N           | 21                      | 26   | 41   | 40   | 41   | 37   | 21   | 18   | 8    | 23   | 276   |
| Norte                | P           | 13.8                    | 32.7 | 58.1 | 61.3 | 58.1 | 41.2 | 36.0 | 43.3 | 50.0 | 42.1 | 46.1  |
|                      | N           | 29                      | 55   | 74   | 62   | 62   | 51   | 50   | 30   | 24   | 38   | 475   |
| Occidental           | P           | 16.7                    | 30.9 | 40.2 | 37.2 | 29.7 | 41.0 | 44.7 | 34.6 | 39.5 | 23.5 | 34.4  |
|                      | N           | 30                      | 55   | 87   | 86   | 74   | 61   | 47   | 52   | 38   | 68   | 598   |
| Centro               | P           | 13.4                    | 43.5 | 48.4 | 48.5 | 51.2 | 43.8 | 48.8 | 44.3 | 37.3 | 39.2 | 44.3  |
|                      | N           | 97                      | 223  | 281  | 272  | 215  | 176  | 127  | 97   | 75   | 97   | 1,660 |
| Golfo                | P           | 8.7                     | 21.1 | 45.9 | 34.3 | 38.6 | 27.3 | 29.4 | 28.6 | 15.4 | 50.0 | 30.7  |
|                      | N           | 23                      | 38   | 37   | 35   | 44   | 33   | 17   | 7    | 13   | 10   | 257   |
| Sureste              | P           | 25.0                    | 55.6 | 50.0 | 57.9 | 60.0 | 35.7 | 42.9 | 50.0 | 50.0 | 71.4 | 51.0  |
|                      | N           | 4                       | 9    | 18   | 19   | 10   | 14   | 7    | 6    | 4    | 7    | 98    |
| Pacífico Sur         | P           | 4.8                     | 15.8 | 27.5 | 29.3 | 24.5 | 26.5 | 22.9 | 21.4 | 30.4 | 19.4 | 23.5  |
|                      | N           | 21                      | 38   | 51   | 58   | 49   | 49   | 35   | 28   | 23   | 36   | 388   |
| TOTAL                | P           | 12.7                    | 37.8 | 48.9 | 46.7 | 46.2 | 41.0 | 42.9 | 40.3 | 38.9 | 37.8 | 41.5  |
|                      | N           | 237                     | 495  | 660  | 613  | 537  | 451  | 331  | 268  | 203  | 312  | 4,107 |

(Continúa)

CUADRO 4.4.5 B  
 PORCENTAJE DE MUJERES "EXPUESTAS" QUE USAN ALGUN METODO ANTICONCEPTIVO, INCLUYENDO ESTERILIZACION,  
 SEGUN NUMERO DE HIJOS ACTUALMENTE VIVOS, REGION DE RESIDENCIA Y EDAD ACTUAL

| REGION DE RESIDENCIA | HIJOS ACTUALMENTE VIVOS |             |             |             |            |            |           |            |         |         | TOTAL         |  |
|----------------------|-------------------------|-------------|-------------|-------------|------------|------------|-----------|------------|---------|---------|---------------|--|
|                      | 0                       | 1           | 2           | 3           | 4          | 5          | 6         | 7          | 8       | 9+      |               |  |
| EDAD ACTUAL 15-24    |                         |             |             |             |            |            |           |            |         |         |               |  |
| Noroeste             | P<br>16.7<br>6          | 64.5<br>31  | 64.5<br>31  | 44.4<br>18  | 25.0<br>4  | 100.0<br>1 | .0<br>-   | 100.0<br>1 | .0<br>- | .0<br>- | 56.5<br>92    |  |
| Noreste              | P<br>15.4<br>13         | 22.2<br>18  | 70.0<br>10  | 38.5<br>13  | .0<br>4    | 100.0<br>1 | .0<br>-   | .0<br>-    | .0<br>- | .0<br>- | 31.7<br>60    |  |
| Norte                | P<br>20.0<br>20         | 31.6<br>38  | 43.2<br>37  | 58.8<br>17  | 37.5<br>8  | 50.0<br>2  | .0<br>-   | .0<br>-    | .0<br>- | .0<br>- | 37.7<br>122   |  |
| Occidental           | P<br>13.0<br>23         | 29.3<br>41  | 28.9<br>45  | 18.5<br>27  | 18.2<br>11 | 50.0<br>2  | .0<br>-   | .0<br>-    | .0<br>- | .0<br>- | 24.0<br>150   |  |
| Centro               | P<br>8.3<br>60          | 44.4<br>151 | 33.3<br>123 | 31.3<br>64  | 13.0<br>23 | 16.7<br>6  | 25.0<br>4 | .0<br>-    | .0<br>- | .0<br>- | 32.0<br>431   |  |
| Golfo                | P<br>6.7<br>15          | 24.1<br>29  | 30.0<br>20  | 30.8<br>13  | .0<br>6    | .0<br>-    | .0<br>-   | .0<br>-    | .0<br>- | .0<br>- | 21.7<br>83    |  |
| Sureste              | P<br>.0<br>2            | 100.0<br>3  | 57.1<br>7   | 60.0<br>5   | 100.0<br>1 | .0<br>1    | .0<br>-   | .0<br>-    | .0<br>- | .0<br>- | 57.9<br>19    |  |
| Pacifico Sur         | P<br>7.1<br>14          | 16.7<br>30  | 27.3<br>33  | 14.3<br>21  | .0<br>9    | .0<br>1    | .0<br>-   | .0<br>-    | .0<br>- | .0<br>- | 16.7<br>108   |  |
| TOTAL                | P<br>11.1<br>153        | 38.1<br>341 | 37.9<br>306 | 32.6<br>178 | 15.2<br>66 | 35.7<br>14 | 16.7<br>6 | 100.0<br>1 | .0<br>- | .0<br>- | 31.7<br>1,065 |  |

(Continúa)

CUADRO 4.4.5 B  
 PORCENTAJE DE MUJERES "EXPUESTAS" QUE USAN ALGUN METODO ANTICONCEPTIVO, INCLUYENDO ESTERILIZACION,  
 SEGUN NUMERO DE HIJOS ACTUALMENTE VIVOS, REGION DE RESIDENCIA Y EDAD ACTUAL

|                      |   | HIJOS ACTUALMENTE VIVOS |      |      |      |      |      |      |      |       |       | TOTAL |  |
|----------------------|---|-------------------------|------|------|------|------|------|------|------|-------|-------|-------|--|
|                      |   | EDAD ACTUAL 25-34       |      |      |      |      |      |      |      |       |       |       |  |
|                      |   | 0                       | 1    | 2    | 3    | 4    | 5    | 6    | 7    | 8     | 9+    |       |  |
| REGION DE RESIDENCIA |   |                         |      |      |      |      |      |      |      |       |       |       |  |
| Noroeste             | P | .0                      | 50.0 | 61.3 | 52.6 | 61.1 | 55.6 | 60.0 | 37.5 | 100.0 | 83.3  | 56.5  |  |
|                      | N | 5                       | 14   | 31   | 19   | 18   | 18   | 15   | 8    | 4     | 6     | 138   |  |
| Noreste              | P | 25.0                    | 40.0 | 58.3 | 75.0 | 65.2 | 64.3 | 23.1 | 50.0 | 100.0 | 100.0 | 58.4  |  |
|                      | N | 4                       | 5    | 24   | 20   | 23   | 14   | 13   | 6    | 1     | 3     | 113   |  |
| Norte                | P | .0                      | 41.7 | 75.9 | 62.9 | 59.0 | 48.6 | 26.9 | 40.0 | 42.9  | 40.0  | 51.7  |  |
|                      | N | 5                       | 12   | 29   | 35   | 39   | 37   | 26   | 10   | 7     | 5     | 205   |  |
| Occidental           | P | 25.0                    | 45.5 | 60.0 | 47.8 | 27.8 | 30.2 | 40.0 | 22.2 | 66.7  | 20.0  | 38.8  |  |
|                      | N | 4                       | 11   | 35   | 46   | 54   | 43   | 20   | 18   | 9     | 10    | 250   |  |
| Centro               | P | 18.5                    | 45.0 | 60.0 | 53.4 | 53.7 | 43.0 | 50.0 | 48.5 | 36.8  | 60.0  | 50.4  |  |
|                      | N | 27                      | 60   | 130  | 148  | 147  | 93   | 52   | 33   | 19    | 5     | 714   |  |
| Golfo                | P | 20.0                    | 16.7 | 81.8 | 42.1 | 54.5 | 28.6 | 44.3 | .0   | .0    | .0    | 40.0  |  |
|                      | N | 5                       | 6    | 11   | 19   | 22   | 21   | 7    | 1    | 2     | 1     | 95    |  |
| Sureste              | P | 50.0                    | 50.0 | 33.3 | 61.5 | 66.7 | 50.0 | 50.0 | 66.7 | .0    | .0    | 52.2  |  |
|                      | N | 2                       | 4    | 9    | 13   | 6    | 6    | 2    | 3    | 1     | -     | 46    |  |
| Pacífico Sur         | P | .0                      | 12.5 | 33.3 | 38.5 | 21.4 | 23.3 | 8.3  | 27.3 | .0    | 100.0 | 25.2  |  |
|                      | N | 4                       | 8    | 15   | 26   | 28   | 30   | 12   | 11   | 3     | 2     | 139   |  |
| TOTAL                | P | 16.1                    | 41.7 | 60.2 | 53.4 | 49.0 | 40.5 | 38.1 | 38.9 | 45.7  | 53.1  | 47.3  |  |
|                      | N | 56                      | 120  | 284  | 326  | 337  | 262  | 147  | 90   | 46    | 32    | 1,700 |  |

(Continúa)

CUADRO 4.4.5 B  
 PORCENTAJE DE MUJERES "EXPUESTAS" QUE USAN ALGUN METODO ANTICONCEPTIVO, INCLUYENDO ESTERILIZACION, SEGUN  
 NUMERO DE HIJOS ACTUALMENTE VIVOS, REGION DE RESIDENCIA Y EDAD ACTUAL

| EDAD ACTUAL 35-44    |   | HIJOS ACTUALMENTE VIVOS |      |       |      |      |      |      |      |      |      | TOTAL |  |  |  |  |
|----------------------|---|-------------------------|------|-------|------|------|------|------|------|------|------|-------|--|--|--|--|
|                      |   | 0                       | 1    | 2     | 3    | 4    | 5    | 6    | 7    | 8    | 9+   |       |  |  |  |  |
| REGION DE RESIDENCIA |   |                         |      |       |      |      |      |      |      |      |      |       |  |  |  |  |
| Noroeste             | P | .0                      | 33.3 | 42.9  | 75.0 | 56.3 | 60.0 | 81.8 | 50.0 | 58.3 | 45.8 | 54.6  |  |  |  |  |
|                      | N | -                       | 6    | 7     | 4    | 16   | 10   | 11   | 18   | 12   | 24   | 108   |  |  |  |  |
| Noreste              | P | .0                      | .0   | 71.4  | 50.0 | 30.0 | 41.2 | 50.0 | 50.0 | 14.3 | 47.1 | 40.9  |  |  |  |  |
|                      | N | 4                       | 2    | 7     | 6    | 10   | 17   | 6    | 12   | 7    | 17   | 88    |  |  |  |  |
| Norte                | P | .0                      | 33.3 | 62.5  | 62.5 | 66.7 | 20.0 | 47.6 | 50.0 | 53.3 | 42.3 | 47.7  |  |  |  |  |
|                      | N | 4                       | 3    | 8     | 8    | 15   | 10   | 21   | 18   | 15   | 26   | 128   |  |  |  |  |
| Occidental           | P | .0                      | .0   | 16.7  | 45.5 | 62.5 | 69.2 | 54.2 | 42.9 | 28.0 | 23.9 | 38.0  |  |  |  |  |
|                      | N | 2                       | 3    | 6     | 11   | 8    | 13   | 24   | 28   | 25   | 46   | 166   |  |  |  |  |
| Centro               | P | 37.5                    | 10.0 | 65.4  | 55.8 | 68.4 | 49.2 | 55.0 | 43.9 | 40.0 | 37.7 | 48.6  |  |  |  |  |
|                      | N | 8                       | 10   | 26    | 52   | 38   | 63   | 60   | 57   | 45   | 77   | 436   |  |  |  |  |
| Golfo                | P | .0                      | .0   | 33.3  | .0   | 30.8 | 33.3 | 40.0 | 40.0 | 33.3 | 42.9 | 30.8  |  |  |  |  |
|                      | N | 3                       | 3    | 6     | 3    | 13   | 9    | 10   | 5    | 6    | 7    | 65    |  |  |  |  |
| Sureste              | P | .0                      | .0   | 100.0 | .0   | 33.3 | 28.6 | 40.0 | 50.0 | 66.7 | 83.3 | 50.0  |  |  |  |  |
|                      | N | -                       | 1    | 2     | 1    | 3    | 7    | 5    | 2    | 3    | 6    | 30    |  |  |  |  |
| Pacífico Sur         | P | .0                      | .0   | .0    | 36.4 | 50.0 | 35.3 | 27.3 | 18.8 | 31.6 | 17.9 | 27.5  |  |  |  |  |
|                      | N | 3                       | -    | 3     | 11   | 12   | 17   | 22   | 16   | 19   | 28   | 131   |  |  |  |  |
| TOTAL                | P | 12.5                    | 14.3 | 53.8  | 51.0 | 55.7 | 45.2 | 50.3 | 42.9 | 38.6 | 35.9 | 43.6  |  |  |  |  |
|                      | N | 24                      | 28   | 65    | 96   | 115  | 146  | 159  | 156  | 132  | 231  | 1,152 |  |  |  |  |

(Continúa)

CUADRO 4.4.5 B

PORCENTAJE DE MUJERES "EXPUESTAS" QUE USAN ALGUN METODO ANTICONCEPTIVO, INCLUYENDO ESTERILIZACION, SEGUN NUMERO DE HIJOS ACTUALMENTE VIVOS, REGION DE RESIDENCIA Y EDAD ACTUAL

|                      |   | HIJOS ACTUALMENTE VIVOS |       |      |      |      |      |       |      |       |       | TOTAL |
|----------------------|---|-------------------------|-------|------|------|------|------|-------|------|-------|-------|-------|
| EDAD ACTUAL 45-49    |   | 0                       | 1     | 2    | 3    | 4    | 5    | 6     | 7    | 8     | 9+    |       |
| REGION DE RESIDENCIA |   |                         |       |      |      |      |      |       |      |       |       |       |
| Noroeste             | P | .0                      | .0    | 50.0 | .0   | 75.0 | .0   | .0    | 33.3 | .0    | 33.3  | 35.3  |
|                      | N | 1                       | -     | 2    | -    | 4    | 1    | 1     | 3    | 2     | 3     | 17    |
| Noreste              | P | .0                      | 100.0 | .0   | .0   | 75.0 | 20.0 | 100.0 | .0   | .0    | 100.0 | 60.0  |
|                      | N | -                       | 1     | -    | 1    | 4    | 5    | 1     | -    | -     | 3     | 15    |
| Norte                | P | .0                      | .0    | .0   | 50.0 | .0   | .0   | 33.3  | .0   | 50.0  | 42.9  | 30.0  |
|                      | N | -                       | 2     | -    | 2    | -    | 2    | 3     | 2    | 2     | 7     | 20    |
| Occidental           | P | 100.0                   | .0    | .0   | .0   | .0   | 66.7 | .0    | 33.3 | 50.0  | 25.0  | 31.3  |
|                      | N | 1                       | -     | 1    | 2    | 1    | 3    | 2     | 6    | 4     | 12    | 32    |
| Centro               | P | .0                      | 100.0 | .0   | 50.0 | 28.6 | 35.7 | 18.2  | 28.6 | 27.3  | 40.0  | 32.9  |
|                      | N | 2                       | 2     | 2    | 8    | 7    | 14   | 11    | 7    | 11    | 15    | 79    |
| Golfo                | P | .0                      | .0    | .0   | .0   | 33.3 | .0   | .0    | .0   | .0    | 100.0 | 21.4  |
|                      | N | -                       | -     | -    | -    | 3    | 3    | -     | 1    | 5     | 2     | 14    |
| Sureste              | P | .0                      | .0    | .0   | .0   | .0   | .0   | .0    | .0   | .0    | .0    | .0    |
|                      | N | -                       | 1     | -    | -    | -    | -    | -     | 1    | -     | 1     | 3     |
| Pacífico Sur         | P | .0                      | .0    | .0   | .0   | .0   | .0   | 100.0 | .0   | 100.0 | .0    | 20.0  |
|                      | N | -                       | -     | -    | -    | -    | 1    | 1     | 1    | 1     | 6     | 10    |
| TOTAL                | P | 25.0                    | 50.0  | 20.0 | 38.5 | 47.4 | 27.6 | 26.3  | 23.8 | 28.0  | 36.7  | 32.6  |
|                      | N | 4                       | 6     | 5    | 13   | 19   | 29   | 19    | 21   | 25    | 49    | 190   |

(Concluye)



CUADRO 4.4.5 C  
 PORCENTAJE DE MUJERES "EXPUESTAS" QUE USAN ANTICONCEPTIVOS, INCLUYENDO ESTERILIZACION, SEGUN NUMERO  
 DE HIJOS ACTUALMENTE VIVOS, TIPO DE LA LOCALIDAD DE RESIDENCIA Y EDAD ACTUAL

| GRUPOS DE EDAD                  | HIJOS ACTUALMENTE VIVOS |      |      |      |      |      |      |      |       |      | TOTAL |       |
|---------------------------------|-------------------------|------|------|------|------|------|------|------|-------|------|-------|-------|
|                                 | 0                       | 1    | 2    | 3    | 4    | 5    | 6    | 7    | 8     | 9+   |       |       |
| TOTAL                           |                         |      |      |      |      |      |      |      |       |      |       |       |
| TIPO DE LOCALIDAD DE RESIDENCIA |                         |      |      |      |      |      |      |      |       |      |       |       |
| - 2 500 habitantes              | P                       | 2.0  | 17.6 | 18.9 | 21.2 | 21.9 | 19.4 | 26.1 | 17.7  | 17.0 | 29.0  | 20.0  |
|                                 | N                       | 98   | 176  | 222  | 226  | 237  | 191  | 157  | 124   | 100  | 162   | 1,693 |
| 2 500-19 999                    | P                       | 10.5 | 30.6 | 39.3 | 42.9 | 35.1 | 31.7 | 35.7 | 39.3  | 41.2 | 23.1  | 34.0  |
|                                 | N                       | 19   | 49   | 61   | 49   | 37   | 41   | 28   | 17    | 39   | 39    | 368   |
| 20 000 y más                    | P                       | 21.7 | 52.2 | 68.2 | 64.2 | 69.6 | 61.6 | 62.3 | 64.7  | 64.0 | 55.9  | 60.7  |
|                                 | N                       | 120  | 270  | 377  | 338  | 263  | 219  | 146  | 116   | 86   | 111   | 2,046 |
| TOTAL                           | P                       | 12.7 | 37.8 | 48.9 | 46.7 | 46.2 | 41.0 | 42.9 | 40.3  | 38.9 | 37.8  | 41.5  |
|                                 | N                       | 237  | 495  | 660  | 613  | 537  | 451  | 331  | 268   | 203  | 312   | 4,107 |
| 15-24                           |                         |      |      |      |      |      |      |      |       |      |       |       |
| TIPO DE LOCALIDAD DE RESIDENCIA |                         |      |      |      |      |      |      |      |       |      |       |       |
| - 2 500 habitantes              | P                       | 2.8  | 18.7 | 12.0 | 11.6 | 4.5  | 37.5 | .0   | .0    | .0   | .0    | 12.2  |
|                                 | N                       | 72   | 139  | 133  | 86   | 44   | 8    | 3    | -     | -    | -     | 465   |
| 2 500-19 999                    | P                       | 15.4 | 26.5 | 41.9 | 40.9 | .0   | .0   | .0   | .0    | .0   | .0    | 33.0  |
|                                 | N                       | 13   | 34   | 43   | 22   | 2    | 1    | -    | -     | -    | -     | 115   |
| 20 000 y más                    | P                       | 19.1 | 56.5 | 63.1 | 55.7 | 40.0 | 40.0 | 33.3 | 100.0 | .0   | .0    | 51.8  |
|                                 | N                       | 68   | 168  | 130  | 70   | 20   | 5    | 3    | 1     | -    | -     | 465   |
| TOTAL                           | P                       | 11.1 | 38.1 | 37.9 | 32.6 | 15.2 | 35.7 | 16.7 | 100.0 | .0   | .0    | 31.7  |
|                                 | N                       | 153  | 341  | 306  | 178  | 66   | 14   | 6    | 1     | -    | -     | 1,065 |
| 25-34                           |                         |      |      |      |      |      |      |      |       |      |       |       |
| TIPO DE LOCALIDAD DE RESIDENCIA |                         |      |      |      |      |      |      |      |       |      |       |       |
| - 2 500 habitantes              | P                       | .0   | 14.3 | 30.7 | 26.9 | 24.1 | 21.2 | 24.9 | 15.8  | 14.3 | 52.6  | 24.1  |
|                                 | N                       | 17   | 28   | 75   | 108  | 145  | 118  | 78   | 38    | 21   | 19    | 647   |
| 2 500-19 999                    | P                       | .0   | 38.5 | 40.0 | 50.0 | 36.7 | 29.6 | 42.9 | 33.3  | 66.7 | 33.3  | 38.0  |
|                                 | N                       | 3    | 13   | 15   | 24   | 30   | 27   | 14   | 15    | 3    | 6     | 150   |
| 20 000 y más                    | P                       | 25.0 | 51.9 | 73.2 | 68.6 | 73.5 | 62.4 | 52.7 | 64.9  | 72.7 | 71.4  | 65.4  |
|                                 | N                       | 36   | 79   | 194  | 194  | 162  | 117  | 55   | 37    | 22   | 7     | 903   |
| TOTAL                           | P                       | 16.1 | 41.7 | 60.2 | 53.4 | 49.0 | 40.5 | 38.1 | 38.9  | 45.7 | 53.1  | 47.3  |
|                                 | N                       | 56   | 120  | 284  | 326  | 337  | 262  | 147  | 90    | 46   | 32    | 1,700 |

(Continúa)

CUADRO 4.4.5 C  
 PORCENTAJE DE MUJERES "EXPUESTAS" QUE USAN ANTICONCEPTIVOS, INCLUYENDO ESTERILIZACION, SEGUN NUMERO  
 DE HIJOS ACTUALMENTE VIVOS, TIPO DE LA LOCALIDAD DE RESIDENCIA Y EDAD ACTUAL

| TIPO DE LOCALIDAD<br>DE RESIDENCIA                 | GRUPOS DE EDAD   | HIJOS ACTUALMENTE VIVOS                                  |              |      |      |      |      |       |      |      |      | TOTAL |       |      |      |
|--|--|--|--------------|------|------|------|------|-------|------|------|------|-------|-------|------|------|
|  |  | 0  | 1            | 2    | 3    | 4    | 5    | 6     | 7    | 8    | 9+   |       |       |      |      |
|  |  | P  | N            | P    | N    | P    | N    | P     | N    | P    | N    |       | P     | N    |      |
| 35-44  | TIPO DE LOCALIDAD<br>DE RESIDENCIA<br>- 2 500 habitantes | P  | 0.0          | 11.1 | 20.0 | 25.8 | 28.6 | 14.5  | 25.8 | 19.2 | 18.2 | 24.4  | 21.5  |      |      |
|  |  | N  | 7            | 9    | 10   | 31   | 42   | 55    | 66   | 78   | 66   | 119   | 485   |      |      |
|  |  | P  | 0.0          | 50.0 | 0.0  | 0.0  | 40.0 | 36.4  | 28.6 | 55.6 | 35.7 | 21.4  | 30.0  |      |      |
|  |  | N  | 2            | 2    | 3    | 2    | 5    | 11    | 14   | 9    | 14   | 28    | 90    |      |      |
|  |  | P  | 20.0         | 11.8 | 63.5 | 65.1 | 73.5 | 67.5  | 74.7 | 68.1 | 65.4 | 57.1  | 64.1  |      |      |
|  |  | N  | 15           | 17   | 52   | 63   | 68   | 80    | 79   | 69   | 52   | 84    | 579   |      |      |
|  |  | P  | 12.5         | 14.3 | 53.8 | 51.0 | 55.7 | 45.2  | 50.3 | 42.9 | 38.6 | 35.9  | 43.6  |      |      |
|  |  | N  | 24           | 28   | 65   | 96   | 115  | 146   | 159  | 156  | 132  | 231   | 1,152 |      |      |
|  |  | TIPO DE LOCALIDAD<br>DE RESIDENCIA<br>- 2 500 habitantes | 2 500-19 999 | P    | 0.0  | 0.0  | 25.0 | 100.0 | 50.0 | 10.0 | 30.0 | 12.5  | 15.4  | 33.3 | 25.6 |
|  |  |  |              | N    | 2    | -    | 4    | 1     | 6    | 10   | 10   | 8     | 13    | 24   | 78   |
| P  | 0.0  |  |              | 0.0  | 0.0  | 0.0  | 0.0  | 50.0  | 0.0  | 25.0 | 0.0  | 20.0  | 23.1  |      |      |
| N  | 1  |  |              | -    | -    | 1    | -    | 2     | -    | 4    | -    | 5     | 13    |      |      |
| P  | 100.0  |  |              | 50.0 | 0.0  | 36.4 | 46.2 | 35.3  | 22.2 | 33.3 | 41.7 | 45.0  | 39.4  |      |      |
| N  | 1  |  |              | 6    | 1    | 11   | 13   | 17    | 9    | 9    | 12   | 20    | 99    |      |      |
| P  | 25.0   |  |              | 50.0 | 20.0 | 38.5 | 47.4 | 27.6  | 26.3 | 23.8 | 28.0 | 36.7  | 32.6  |      |      |
| N  | 4  |  |              | 6    | 5    | 13   | 19   | 29    | 19   | 21   | 25   | 49    | 190   |      |      |
| TIPO DE LOCALIDAD<br>DE RESIDENCIA<br>20 000 y más | TOTAL  |  |              | P    | 0.0  | 0.0  | 25.0 | 100.0 | 50.0 | 10.0 | 30.0 | 12.5  | 15.4  | 33.3 | 25.6 |
|  |  |  |              | N    | 2    | -    | 4    | 1     | 6    | 10   | 10   | 8     | 13    | 24   | 78   |
|  |  | P  | 0.0          | 0.0  | 0.0  | 0.0  | 0.0  | 50.0  | 0.0  | 25.0 | 0.0  | 20.0  | 23.1  |      |      |
|  |  | N  | 1            | -    | -    | 1    | -    | 2     | -    | 4    | -    | 5     | 13    |      |      |
|  |  | P  | 100.0        | 50.0 | 0.0  | 36.4 | 46.2 | 35.3  | 22.2 | 33.3 | 41.7 | 45.0  | 39.4  |      |      |
|  |  | N  | 1            | 6    | 1    | 11   | 13   | 17    | 9    | 9    | 12   | 20    | 99    |      |      |
|  |  | P  | 25.0         | 50.0 | 20.0 | 38.5 | 47.4 | 27.6  | 26.3 | 23.8 | 28.0 | 36.7  | 32.6  |      |      |
|  |  | N  | 4            | 6    | 5    | 13   | 19   | 29    | 19   | 21   | 25   | 49    | 190   |      |      |
|  |  | (Concluye)   |              |      |      |      |      |       |      |      |      |       |       |      |      |

CUADRO 4.4.5 D  
 PORCENTAJE DE MUJERES "EXPUESTAS" QUE USAN ANTICONCEPTIVOS, INCLUYENDO ESTERILIZACION, SEGUN NUMERO DE  
 HIJOS ACTUALMENTE VIVOS, TAMAÑO DE LOCALIDAD DE RESIDENCIA Y EDAD ACTUAL

| GRUPOS DE EDAD                    | HIJOS ACTUALMENTE VIVOS |      |      |      |      |      |      |       |      |      | TOTAL |  |
|-----------------------------------|-------------------------|------|------|------|------|------|------|-------|------|------|-------|--|
|                                   | 0                       | 1    | 2    | 3    | 4    | 5    | 6    | 7     | 8    | 9+   |       |  |
| TOTAL                             |                         |      |      |      |      |      |      |       |      |      |       |  |
| TAMAÑO DE LOCALIDAD DE RESIDENCIA |                         |      |      |      |      |      |      |       |      |      |       |  |
| - 2 500 habitantes                | P<br>2.0                | 17.6 | 18.9 | 21.2 | 21.9 | 19.4 | 26.1 | 17.7  | 17.0 | 29.0 | 20.0  |  |
|                                   | N<br>98                 | 176  | 222  | 226  | 237  | 191  | 157  | 124   | 100  | 162  | 1,693 |  |
| 2 500-19 999                      | P<br>10.5               | 30.6 | 39.3 | 42.9 | 35.1 | 31.7 | 35.7 | 39.3  | 41.2 | 23.1 | 34.0  |  |
|                                   | N<br>19                 | 49   | 61   | 49   | 37   | 41   | 28   | 28    | 17   | 39   | 368   |  |
| 20 000-499 999                    | P<br>24.0               | 48.0 | 71.0 | 67.2 | 65.3 | 55.8 | 55.4 | 61.2  | 60.9 | 53.0 | 59.3  |  |
|                                   | N<br>50                 | 102  | 109  | 134  | 118  | 95   | 65   | 49    | 46   | 66   | 894   |  |
| 500 000 y más                     | P<br>20.0               | 54.8 | 65.9 | 62.3 | 73.1 | 66.1 | 67.9 | 67.2  | 67.5 | 60.0 | 61.8  |  |
|                                   | N<br>70                 | 168  | 208  | 204  | 145  | 124  | 81   | 67    | 40   | 45   | 1,152 |  |
| TOTAL                             | P<br>12.7               | 37.8 | 48.9 | 46.7 | 46.2 | 41.0 | 42.9 | 40.3  | 38.9 | 37.8 | 41.5  |  |
|                                   | N<br>237                | 495  | 660  | 613  | 537  | 451  | 331  | 268   | 203  | 312  | 4,107 |  |
| 15-24                             |                         |      |      |      |      |      |      |       |      |      |       |  |
| TAMAÑO DE LOCALIDAD DE RESIDENCIA |                         |      |      |      |      |      |      |       |      |      |       |  |
| - 2 500 habitantes                | P<br>2.8                | 18.7 | 12.0 | 11.6 | 4.5  | 37.5 | .0   | .0    | .0   | .0   | 12.2  |  |
|                                   | N<br>72                 | 139  | 133  | 86   | 44   | 8    | 3    | -     | -    | -    | 485   |  |
| 2 500-19 999                      | P<br>15.4               | 26.5 | 41.9 | 40.9 | .0   | .0   | .0   | .0    | .0   | .0   | 33.0  |  |
|                                   | N<br>13                 | 34   | 43   | 22   | 2    | 1    | -    | -     | -    | -    | 115   |  |
| 20-000-499 999                    | P<br>29.6               | 54.0 | 66.1 | 61.3 | 40.0 | 33.3 | .0   | 100.0 | .0   | .0   | 54.5  |  |
|                                   | N<br>27                 | 63   | 56   | 31   | 10   | 3    | -    | 1     | -    | -    | 191   |  |
| 500 000 y más                     | P<br>12.2               | 58.1 | 60.8 | 51.3 | 40.0 | 50.0 | 33.3 | .0    | .0   | .0   | 50.0  |  |
|                                   | N<br>41                 | 105  | 74   | 39   | 10   | 2    | 3    | -     | -    | -    | 274   |  |
| TOTAL                             | P<br>11.1               | 38.1 | 37.9 | 32.6 | 15.2 | 35.7 | 16.7 | 100.0 | .0   | .0   | 31.7  |  |
|                                   | N<br>153                | 341  | 306  | 178  | 66   | 14   | 6    | 1     | -    | -    | 1,065 |  |

(Continúa)

CUADRO 4.4.5 D  
 PORCENTAJE DE MUJERES "EXPUESTAS" QUE USAN ANTICONCEPTIVOS, INCLUYENDO ESTERILIZACION, SEGUN NUMERO DE  
 HIJOS ACTUALMENTE VIVOS, TAMAÑO DE LOCALIDAD DE RESIDENCIA Y EDAD ACTUAL

| GRUPOS DE EDAD                    | HIJOS ACTUALMENTE VIVOS |      |      |      |      |      |      |      |      |       |       | TOTAL |  |
|-----------------------------------|-------------------------|------|------|------|------|------|------|------|------|-------|-------|-------|--|
|                                   | 0                       | 1    | 2    | 3    | 4    | 5    | 6    | 7    | 8    | 9+    |       |       |  |
| 25-34                             |                         |      |      |      |      |      |      |      |      |       |       |       |  |
| TAMAÑO DE LOCALIDAD DE RESIDENCIA |                         |      |      |      |      |      |      |      |      |       |       |       |  |
| - 2 500 habitantes                |                         |      |      |      |      |      |      |      |      |       |       |       |  |
| P                                 | 0.0                     | 14.3 | 30.7 | 26.9 | 24.1 | 21.2 | 26.9 | 15.8 | 14.3 | 52.6  | 24.1  |       |  |
| N                                 | 17                      | 28   | 75   | 108  | 145  | 118  | 78   | 38   | 21   | 19    | 647   |       |  |
| 2 500-19 999                      |                         |      |      |      |      |      |      |      |      |       |       |       |  |
| P                                 | 0.0                     | 38.5 | 40.0 | 50.0 | 36.7 | 29.6 | 42.9 | 33.3 | 66.7 | 33.3  | 38.0  |       |  |
| N                                 | 3                       | 13   | 15   | 24   | 30   | 27   | 14   | 15   | 3    | 6     | 150   |       |  |
| 20 000 - 499 999                  |                         |      |      |      |      |      |      |      |      |       |       |       |  |
| P                                 | 22.2                    | 46.4 | 76.1 | 72.2 | 68.7 | 62.5 | 40.0 | 66.7 | 66.7 | 60.0  | 64.4  |       |  |
| N                                 | 18                      | 28   | 88   | 79   | 67   | 56   | 25   | 15   | 9    | 5     | 390   |       |  |
| 500 000 y más                     |                         |      |      |      |      |      |      |      |      |       |       |       |  |
| P                                 | 27.8                    | 54.9 | 70.8 | 66.1 | 76.8 | 62.3 | 63.3 | 63.6 | 76.9 | 100.0 | 66.3  |       |  |
| N                                 | 18                      | 51   | 106  | 115  | 95   | 61   | 30   | 22   | 13   | 2     | 513   |       |  |
| TOTAL                             |                         |      |      |      |      |      |      |      |      |       |       |       |  |
| P                                 | 16.1                    | 41.7 | 60.2 | 53.4 | 49.0 | 40.5 | 38.1 | 38.9 | 45.7 | 53.1  | 47.3  |       |  |
| N                                 | 56                      | 120  | 284  | 326  | 337  | 262  | 147  | 90   | 46   | 32    | 1,700 |       |  |
| TAMAÑO DE LOCALIDAD DE RESIDENCIA |                         |      |      |      |      |      |      |      |      |       |       |       |  |
| - 2 500 habitantes                |                         |      |      |      |      |      |      |      |      |       |       |       |  |
| P                                 | 0.0                     | 11.1 | 20.0 | 25.8 | 28.6 | 14.5 | 25.8 | 19.2 | 18.2 | 24.4  | 21.5  |       |  |
| N                                 | 7                       | 9    | 10   | 31   | 42   | 55   | 66   | 78   | 66   | 119   | 483   |       |  |
| 2 500-19 999                      |                         |      |      |      |      |      |      |      |      |       |       |       |  |
| P                                 | 0.0                     | 50.0 | 0.0  | 0.0  | 40.0 | 36.4 | 28.6 | 55.6 | 35.7 | 21.4  | 30.0  |       |  |
| N                                 | 2                       | 2    | 3    | 2    | 5    | 11   | 14   | 9    | 14   | 28    | 90    |       |  |
| 20 000-499 999                    |                         |      |      |      |      |      |      |      |      |       |       |       |  |
| P                                 | 0.0                     | 14.3 | 64.0 | 61.9 | 71.4 | 57.1 | 72.2 | 66.7 | 61.3 | 52.0  | 60.4  |       |  |
| N                                 | 5                       | 7    | 25   | 21   | 35   | 28   | 36   | 27   | 31   | 50    | 265   |       |  |
| 500 000 y más                     |                         |      |      |      |      |      |      |      |      |       |       |       |  |
| P                                 | 30.0                    | 10.0 | 63.0 | 66.7 | 75.8 | 73.1 | 76.7 | 69.0 | 71.4 | 64.7  | 67.2  |       |  |
| N                                 | 10                      | 10   | 27   | 42   | 33   | 52   | 43   | 42   | 21   | 34    | 314   |       |  |
| TOTAL                             |                         |      |      |      |      |      |      |      |      |       |       |       |  |
| P                                 | 12.5                    | 14.3 | 53.8 | 51.0 | 55.7 | 45.2 | 50.3 | 42.9 | 38.6 | 35.9  | 43.6  |       |  |
| N                                 | 24                      | 28   | 65   | 96   | 115  | 146  | 159  | 156  | 132  | 231   | 1,152 |       |  |

(Continúa)

CUADRO 4.4.5 D  
 PORCENTAJE DE MUJERES "EXPUESTAS" QUE USAN ANTICONCEPTIVOS, INCLUYENDO ESTERILIZACION, SEGUN NUMERO DE  
 HIJOS ACTUALMENTE VIVOS, TAMAÑO DE LOCALIDAD DE RESIDENCIA Y EDAD ACTUAL

| GRUPOS DE EDAD                    | HIJOS ACTUALMENTE VIVOS |       |       |       |      |      |      |      |      |      | TOTAL |            |
|-----------------------------------|-------------------------|-------|-------|-------|------|------|------|------|------|------|-------|------------|
|                                   | 0                       | 1     | 2     | 3     | 4    | 5    | 6    | 7    | 8    | 9+   |       |            |
| 45-49                             |                         |       |       |       |      |      |      |      |      |      |       |            |
| TAMAÑO DE LOCALIDAD DE RESIDENCIA |                         |       |       |       |      |      |      |      |      |      |       |            |
| - 2 500 habitantes                | P<br>2                  | .0    | 25.0  | 100.0 | 50.0 | 10.0 | 30.0 | 12.5 | 15.4 | 33.3 | 25.6  |            |
|                                   | N                       | -     | 4     | 1     | 6    | 10   | 10   | 8    | 13   | 24   | 78    |            |
| 2 500-19 999                      | P<br>1                  | .0    | .0    | .0    | .0   | 50.0 | .0   | 25.0 | .0   | 20.0 | 23.1  |            |
|                                   | N                       | -     | -     | 1     | -    | 2    | -    | 4    | -    | 5    | 13    |            |
| 20 000-499 999                    | P<br>-                  | .0    | 25.0  | .0    | 33.3 | 33.3 | 12.5 | 16.7 | 50.0 | 54.5 | 31.3  |            |
|                                   | N                       | -     | 4     | -     | 3    | 6    | 8    | 6    | 6    | 11   | 48    |            |
| 500 000 y más                     | P<br>1                  | 100.0 | 100.0 | .0    | 37.5 | 57.1 | 55.6 | 66.7 | 33.3 | 33.3 | 47.1  |            |
|                                   | N                       | 1     | 2     | 1     | 8    | 7    | 9    | 3    | 6    | 9    | 51    |            |
| TOTAL                             | P<br>4                  | 25.0  | 50.0  | 20.0  | 38.5 | 47.4 | 27.6 | 23.8 | 28.0 | 36.7 | 32.6  |            |
|                                   | N                       | 4     | 6     | 5     | 13   | 19   | 29   | 21   | 25   | 49   | 190   | (Concluye) |

CUADRO 4.5.1

DISTRIBUCION PORCENTUAL DE LAS MUJERES ALGUNA VEZ UNIDAS SEGUN PATRON DE USO DE ANTICONCEPTIVOS Y EDAD ACTUAL

| GRUPOS DE EDAD | PATRON DE USO DE ANTICONCEPTIVOS |             |                                |                                |                         |                 |                    |                |       |       |       |       | S-TOTAL | N.S. | TOTAL |
|----------------|----------------------------------|-------------|--------------------------------|--------------------------------|-------------------------|-----------------|--------------------|----------------|-------|-------|-------|-------|---------|------|-------|
|                | NUNCA USO                        |             | USO EN EL PASADO               |                                |                         | USA ACTUALMENTE |                    |                | TOTAL | TOTAL | TOTAL | TOTAL |         |      |       |
|                | Pero<br>usará                    | ni<br>usará | en el in<br>tervalo<br>abierto | en algún<br>interv.<br>cerrado | pero<br>no es<br>fértil | TOTAL           | Esterili<br>zación | Otro<br>método |       |       |       |       |         |      |       |
| 15-19          | 27.7                             | 42.2        | 69.9                           | 1.7                            | 13.2                    | .0              | 15.0               | .2             | 15.0  | 15.2  | 408   | 63    | 471     |      |       |
| 20-24          | 23.6                             | 27.7        | 51.4                           | 2.1                            | 19.0                    | .3              | 21.4               | .8             | 26.5  | 27.2  | 1,024 | 96    | 1,120   |      |       |
| 25-29          | 15.9                             | 23.4        | 39.3                           | 2.0                            | 18.9                    | .8              | 21.6               | 1.5            | 37.5  | 39.1  | 1,119 | 83    | 1,202   |      |       |
| 30-34          | 13.7                             | 28.2        | 41.9                           | 1.1                            | 18.0                    | 1.0             | 20.2               | 4.0            | 33.9  | 38.0  | 967   | 80    | 1,047   |      |       |
| 35-39          | 13.5                             | 34.9        | 48.4                           | 1.8                            | 12.0                    | 1.9             | 15.7               | 5.7            | 30.2  | 35.9  | 941   | 54    | 995     |      |       |
| 40-44          | 6.2                              | 54.2        | 60.3                           | 1.6                            | 10.1                    | 4.7             | 16.4               | 5.8            | 17.6  | 23.3  | 746   | 24    | 770     |      |       |
| 45-49          | 1.7                              | 70.1        | 71.8                           | 2.0                            | 6.7                     | 9.3             | 18.1               | 3.3            | 6.9   | 10.1  | 642   | 8     | 650     |      |       |
| TOTAL          | 14.5                             | 37.2        | 51.7                           | 1.8                            | 14.8                    | 2.3             | 18.9               | 3.1            | 26.3  | 29.5  | 5,847 | 408   | 6,255   |      |       |

CUADRO 4.5.2  
DISTRIBUCION PORCENTUAL DE LAS MUJERES ALGUNA VEZ UNIDAS SEGUN PATRON DE USO DE ANTICONCEPTIVOS, AÑOS TRANSCURRIDOS DESDE LA PRIMERA UNION Y EDAD A LA PRIMERA UNION

|                                       |       | PATRON DE USO DE ANTICONCEPTIVOS |             |                         |                          |                  |             |         |      |       |      |       |     |       |
|---------------------------------------|-------|----------------------------------|-------------|-------------------------|--------------------------|------------------|-------------|---------|------|-------|------|-------|-----|-------|
| EDAD A LA 1a. UNION                   | TOTAL | NUNCA USO                        |             | USO EN EL PASADO        |                          | USO ACTUALMENTE  |             | S-TOTAL | M.S. | TOTAL |      |       |     |       |
|                                       |       | ..pero usará                     | ...ni usará | en el intervalo abierto | en algún interv. cerrado | Este- rilización | Otro método |         |      |       |      |       |     |       |
| AÑOS TRANSCURRIDOS DESDE LA 1a. UNION |       |                                  |             |                         |                          |                  |             |         |      |       |      |       |     |       |
| <10                                   |       | 20.0                             | 27.8        | 47.8                    | 2.0                      | 18.4             | .7          | 21.1    | 1.3  | 29.8  | 31.1 | 2,446 | 233 | 2,679 |
| 10-19                                 |       | 13.2                             | 32.0        | 45.2                    | 1.3                      | 14.4             | 1.7         | 17.5    | 4.8  | 32.6  | 37.3 | 1,843 | 124 | 1,967 |
| 20-29                                 |       | 8.7                              | 53.8        | 62.4                    | 2.0                      | 10.4             | 5.7         | 18.1    | 4.3  | 15.2  | 19.5 | 1,317 | 49  | 1,366 |
| 30+                                   |       | .4                               | 81.3        | 81.7                    | 1.2                      | 5.0              | 5.0         | 11.2    | 2.9  | 4.1   | 7.1  | 241   | 2   | 243   |
| TOTAL                                 |       | 14.5                             | 37.2        | 51.7                    | 1.8                      | 14.8             | 2.3         | 18.9    | 3.1  | 26.3  | 29.5 | 5,847 | 408 | 6,255 |
| 15 Años                               |       |                                  |             |                         |                          |                  |             |         |      |       |      |       |     |       |
| AÑOS TRANSCURRIDOS DESDE LA 1a. UNION |       |                                  |             |                         |                          |                  |             |         |      |       |      |       |     |       |
| <10                                   |       | 28.2                             | 45.4        | 73.6                    | 1.4                      | 12.5             | .0          | 13.9    | .9   | 11.6  | 12.5 | 216   | 26  | 242   |
| 10-19                                 |       | 23.5                             | 35.6        | 59.1                    | .4                       | 17.0             | .4          | 17.8    | 3.2  | 19.8  | 23.1 | 247   | 28  | 275   |
| 20-29                                 |       | 13.8                             | 56.2        | 70.0                    | 1.4                      | 9.2              | 1.4         | 12.0    | 2.3  | 15.7  | 18.0 | 217   | 12  | 229   |
| 30+                                   |       | .0                               | 83.6        | 83.6                    | 1.8                      | 3.6              | 3.6         | 9.1     | 3.6  | 3.6   | 7.3  | 110   | 1   | 111   |
| TOTAL                                 |       | 18.9                             | 50.6        | 69.5                    | 1.1                      | 11.8             | 1.0         | 13.9    | 2.4  | 14.2  | 16.6 | 790   | 67  | 857   |
| 15-19 Años                            |       |                                  |             |                         |                          |                  |             |         |      |       |      |       |     |       |
| AÑOS TRANSCURRIDOS DESDE LA 1a. UNION |       |                                  |             |                         |                          |                  |             |         |      |       |      |       |     |       |
| <10                                   |       | 20.8                             | 29.8        | 50.6                    | 2.1                      | 17.5             | .4          | 20.0    | .9   | 28.4  | 29.4 | 1,277 | 129 | 1,406 |
| 10-19                                 |       | 15.3                             | 29.1        | 44.3                    | 1.2                      | 15.0             | 1.3         | 17.4    | 3.7  | 34.6  | 38.3 | 943   | 66  | 1,009 |
| 20-29                                 |       | 8.9                              | 51.7        | 60.7                    | 1.9                      | 11.5             | 4.7         | 18.1    | 5.5  | 15.7  | 21.2 | 783   | 30  | 813   |
| 30+                                   |       | .8                               | 79.4        | 80.2                    | .8                       | 6.1              | 6.1         | 13.0    | 2.3  | 4.6   | 6.9  | 131   | 1   | 132   |
| TOTAL                                 |       | 15.3                             | 37.1        | 52.5                    | 1.7                      | 14.8             | 2.0         | 18.5    | 3.0  | 26.1  | 29.1 | 3,134 | 226 | 3,360 |

(Continúa)





CUADRO 4.5.3  
DISTRIBUCIÓN PORCENTUAL DE LAS MUJERES ALGUNA VEZ UNIDAS SEGUN PATRON DE USO DE ANTICONCEPTIVOS Y NUMERO DE HIJOS ACTUALMENTE VIVOS

| HIJOS VIVOS | NUNCA USO     |             | USO EN EL PASADO        |                          | USA ACTUALMENTE  |             | S-TOTAL | N.S. | TOTAL |       |     |       |
|-------------|---------------|-------------|-------------------------|--------------------------|------------------|-------------|---------|------|-------|-------|-----|-------|
|             | ...pero usará | ...ni usará | En el intervalo abierto | En algún interv. cerrado | Este- rilización | Otro método |         |      |       |       |     |       |
| 0           | 24.9          | 53.2        | 1.3                     | 13.8                     | .2               | 15.3        | .8      | 5.7  | 6.5   | 477   | 63  | 540   |
| 1           | 16.6          | 38.0        | 3.4                     | 16.6                     | .5               | 20.5        | 1.2     | 23.7 | 24.8  | 769   | 65  | 834   |
| 2           | 11.5          | 29.4        | 2.6                     | 16.8                     | 2.7              | 22.1        | 1.8     | 35.1 | 36.9  | 877   | 54  | 931   |
| 3           | 14.0          | 30.4        | 1.7                     | 15.7                     | 1.2              | 18.5        | 3.0     | 34.1 | 37.1  | 777   | 57  | 834   |
| 4           | 13.5          | 34.0        | 1.8                     | 13.1                     | 2.2              | 17.1        | 3.2     | 32.2 | 35.4  | 712   | 41  | 753   |
| 5           | 14.1          | 36.8        | .6                      | 16.0                     | 3.0              | 19.7        | 3.7     | 25.8 | 29.4  | 625   | 35  | 660   |
| 6           | 13.6          | 37.7        | 1.5                     | 14.0                     | 2.3              | 17.8        | 6.1     | 24.7 | 30.8  | 477   | 33  | 510   |
| 7           | 12.8          | 37.3        | .5                      | 16.9                     | 3.0              | 20.4        | 4.6     | 24.8 | 29.4  | 367   | 20  | 387   |
| 8           | 12.0          | 45.0        | 1.3                     | 11.3                     | 4.0              | 16.7        | 5.3     | 21.0 | 26.3  | 300   | 14  | 314   |
| 9+          | 12.9          | 44.8        | 1.1                     | 9.9                      | 6.0              | 17.0        | 4.9     | 20.4 | 25.3  | 466   | 26  | 492   |
| TOTAL       | 14.5          | 37.2        | 1.8                     | 14.8                     | 2.3              | 18.9        | 3.1     | 26.3 | 29.5  | 5,847 | 408 | 6,255 |

CUADRO 4.5.4  
DISTRIBUCION PORCENTUAL DE LAS MUJERES ALGUNA VEZ UNIDAS SEGUN PATRON DE USO DE ANTICONCEPTIVOS, CATEGORIAS DE EXPOSICION AL RIESGO DE CONCEBRIR Y EDAD ACTUAL

| GRUPOS DE EDAD              | NUNCA USO     |             | USO EN EL PASADO        |                          | USA ACTUALMENTE |             | S-TOTAL | N.S. | TOTAL |       |       |       |
|-----------------------------|---------------|-------------|-------------------------|--------------------------|-----------------|-------------|---------|------|-------|-------|-------|-------|
|                             | ...pero usará | ...ni usará | En el intervalo abierto | En algún interv. cerrado | Este método     | Otro método |         |      |       |       |       |       |
|                             | TOTAL         | TOTAL       | TOTAL                   | TOTAL                    | rización        | TOTAL       |         |      |       |       |       |       |
| EXPOSICION AL RIESGO        |               |             |                         |                          |                 |             |         |      |       |       |       |       |
| 15-24                       |               |             |                         |                          |                 |             |         |      |       |       |       |       |
| Embarazada                  | 36.6          | 25.2        | 61.8                    | 38.2                     | 0.0             | 38.2        | 0.0     | 0.0  | 765   | 79    | 844   |       |
| Viuda, separada, divorciada | 0.0           | 67.6        | 67.6                    | 12.6                     | 0.0             | 29.2        | 3.2     | 0.0  | 3.2   | 596   | 596   |       |
| Esterilizada                | 0.0           | 0.0         | 0.0                     | 0.0                      | 0.0             | 0.0         | 100.0   | 0.0  | 100.0 | 164   | 164   |       |
| Otro Impedimento            | 0.0           | 80.9        | 80.9                    | 0.0                      | 0.0             | 19.1        | 19.1    | 0.0  | 19.1  | 708   | 708   |       |
| Expuestas                   | 15.7          | 27.8        | 43.5                    | 13.8                     | 0.0             | 13.9        | 0.0     | 42.6 | 42.6  | 3,614 | 3,943 |       |
| TOTAL                       | 94.5          | 37.2        | 51.7                    | 14.8                     | 2.3             | 18.9        | 3.1     | 26.3 | 29.5  | 5,847 | 408   | 6,255 |
| EXPOSICION AL RIESGO        |               |             |                         |                          |                 |             |         |      |       |       |       |       |
| 25-34                       |               |             |                         |                          |                 |             |         |      |       |       |       |       |
| Embarazada                  | 38.1          | 29.0        | 67.1                    | 32.9                     | 0.0             | 32.9        | 0.0     | 0.0  | 362   | 44    | 406   |       |
| Viuda, separada, divorciada | 0.0           | 64.2        | 64.2                    | 8.3                      | 0.0             | 33.0        | 2.8     | 0.0  | 2.8   | 109   | 109   |       |
| Esterilizada                | 0.0           | 0.0         | 0.0                     | 0.0                      | 0.0             | 0.0         | 100.0   | 0.0  | 100.0 | 6     | 6     |       |
| Otro Impedimento            | 0.0           | 72.7        | 72.7                    | 0.0                      | 0.0             | 27.3        | 27.3    | 0.0  | 27.3  | 11    | 11    |       |
| Expuestas                   | 23.0          | 28.9        | 51.9                    | 12.8                     | 0.0             | 12.9        | 0.0     | 35.2 | 35.2  | 944   | 115   | 1,059 |
| TOTAL                       | 24.8          | 31.8        | 56.6                    | 17.4                     | 0.2             | 19.6        | 0.6     | 23.2 | 23.8  | 1,432 | 159   | 1,591 |
| EXPOSICION AL RIESGO        |               |             |                         |                          |                 |             |         |      |       |       |       |       |
| 35-44                       |               |             |                         |                          |                 |             |         |      |       |       |       |       |
| Embarazada                  | 35.4          | 19.9        | 55.3                    | 44.7                     | 0.0             | 44.7        | 0.0     | 0.0  | 291   | 24    | 315   |       |
| Viuda, separada, divorciada | 0.0           | 60.0        | 60.0                    | 18.7                     | 0.0             | 38.7        | 1.3     | 0.0  | 1.3   | 150   | 150   |       |
| Esterilizada                | 0.0           | 0.0         | 0.0                     | 0.0                      | 0.0             | 0.0         | 100.0   | 0.0  | 100.0 | 54    | 54    |       |
| Otro Impedimento            | 0.0           | 77.4        | 77.4                    | 0.0                      | 0.0             | 22.6        | 0.0     | 0.0  | 22.6  | 84    | 84    |       |
| Expuestas                   | 13.7          | 21.4        | 35.1                    | 15.1                     | 0.0             | 15.3        | 0.0     | 49.6 | 49.6  | 1,507 | 139   | 1,646 |
| TOTAL                       | 14.9          | 25.6        | 40.5                    | 18.5                     | 0.9             | 20.9        | 2.7     | 35.9 | 38.5  | 2,086 | 163   | 2,249 |
| EXPOSICION AL RIESGO        |               |             |                         |                          |                 |             |         |      |       |       |       |       |
| 45-49                       |               |             |                         |                          |                 |             |         |      |       |       |       |       |
| Embarazada                  | 34.9          | 26.4        | 61.3                    | 38.7                     | 0.0             | 38.7        | 0.0     | 0.0  | 106   | 11    | 117   |       |
| Viuda, separada, divorciada | 0.0           | 68.7        | 68.7                    | 12.6                     | 0.0             | 26.2        | 5.1     | 0.0  | 5.1   | 214   | 214   |       |
| Esterilizada                | 0.0           | 0.0         | 0.0                     | 0.0                      | 0.0             | 0.0         | 100.0   | 0.0  | 100.0 | 86    | 86    |       |
| Otro Impedimento            | 0.0           | 81.2        | 81.2                    | 0.0                      | 0.0             | 18.8        | 0.0     | 0.0  | 18.8  | 282   | 282   |       |
| Expuestas                   | 13.8          | 32.8        | 46.4                    | 12.0                     | 0.0             | 12.0        | 0.0     | 41.5 | 41.5  | 999   | 67    | 1,066 |
| TOTAL                       | 10.3          | 43.4        | 53.6                    | 11.1                     | 3.1             | 16.0        | 5.7     | 24.6 | 30.3  | 1,687 | 78    | 1,765 |
| EXPOSICION AL RIESGO        |               |             |                         |                          |                 |             |         |      |       |       |       |       |
| 50-54                       |               |             |                         |                          |                 |             |         |      |       |       |       |       |
| Embarazada                  | 33.3          | 33.3        | 66.7                    | 33.3                     | 0.0             | 33.3        | 0.0     | 0.0  | 6     | 6     | 6     |       |
| Viuda, separada, divorciada | 0.0           | 78.0        | 78.0                    | 8.9                      | 0.0             | 19.5        | 2.4     | 0.0  | 2.4   | 123   | 123   |       |
| Esterilizada                | 0.0           | 0.0         | 0.0                     | 0.0                      | 0.0             | 0.0         | 100.0   | 0.0  | 100.0 | 18    | 18    |       |
| Otro Impedimento            | 0.0           | 81.9        | 81.9                    | 0.0                      | 0.0             | 18.1        | 0.0     | 0.0  | 18.1  | 331   | 331   |       |
| Expuestas                   | 5.5           | 49.4        | 54.9                    | 18.3                     | 0.0             | 18.3        | 0.0     | 26.8 | 26.8  | 164   | 8     | 172   |
| TOTAL                       | 1.7           | 70.1        | 71.8                    | 6.7                      | 9.3             | 18.1        | 3.3     | 6.9  | 10.1  | 642   | 8     | 650   |

CUADRO 4.5.5 A  
DISTRIBUCION PORCENTUAL DE LAS MUJERES ALGUNA VEZ UNIDAS SEGUN PATRON DE USO DE ANTICONCEPTIVOS, NIVEL DE ESCOLARIDAD Y EDAD ACTUAL

| GRUPOS DE EDAD               | NUNCA USO        |                 | USO EN EL PASADO |                                 |                                |                            | USA ACTUALMENTE |                          |                     | S-TOTAL | N.S.  | TOTAL |       |
|------------------------------|------------------|-----------------|------------------|---------------------------------|--------------------------------|----------------------------|-----------------|--------------------------|---------------------|---------|-------|-------|-------|
|                              | .. pero<br>usará | ... ni<br>usará | TOTAL            | En el in-<br>tervalo<br>abierto | En algún<br>interv.<br>cerrado | .. pero<br>no es<br>fértil | TOTAL           | Este-<br>riliza-<br>ción | Otro<br>méto-<br>do |         |       |       |       |
| NIVEL DE ESCOLARIDAD         |                  |                 |                  |                                 |                                |                            |                 |                          |                     |         |       |       |       |
| Ningún año                   | 17.0             | 60.8            | 77.8             | .9                              | 7.5                            | 1.5                        | 10.0            | 1.6                      | 10.7                | 12.3    | 1,273 | 130   | 1,403 |
| Primaria incompleta          | 16.2             | 40.5            | 56.7             | 1.5                             | 13.8                           | 2.3                        | 17.6            | 2.9                      | 22.7                | 25.7    | 2,692 | 211   | 2,903 |
| Primaria completa            | 13.8             | 21.4            | 35.2             | 1.9                             | 20.8                           | 2.4                        | 25.1            | 3.9                      | 35.8                | 39.7    | 846   | 50    | 896   |
| Secundaria o Prevoc. incomp. | 7.8              | 15.1            | 22.9             | 4.1                             | 19.4                           | 3.5                        | 27.0            | 4.3                      | 45.8                | 50.1    | 345   | 4     | 349   |
| Secundaria o Prevoc. comp.   | 7.6              | 11.1            | 18.7             | 2.5                             | 24.4                           | 2.5                        | 29.5            | 4.8                      | 47.0                | 51.8    | 434   | 8     | 442   |
| Preparatoria o Voc. incomp.  | 19.4             | 6.5             | 25.8             | .0                              | 29.0                           | .0                         | 29.0            | 3.2                      | 41.9                | 45.2    | 31    | -     | 31    |
| Preparatoria o Voc. comp.    | 5.4              | 10.2            | 15.6             | 2.7                             | 15.0                           | 5.4                        | 23.1            | 7.5                      | 53.7                | 61.2    | 147   | 4     | 151   |
| Universidad o Postgrado      | 6.4              | 12.8            | 19.2             | 6.4                             | 23.1                           | 3.8                        | 33.3            | 3.8                      | 43.6                | 47.4    | 78    | 1     | 79    |
| S-TOTAL                      | 14.5             | 37.2            | 51.7             | 1.8                             | 14.8                           | 2.3                        | 18.9            | 3.1                      | 26.3                | 29.5    | 5,846 | 408   | 6,254 |
| N.S.                         | .0               | 100.0           | 100.0            | .0                              | .0                             | .0                         | .0              | .0                       | .0                  | .0      | 1     | -     | 1     |
| TOTAL                        | 14.5             | 37.2            | 51.7             | 1.8                             | 14.8                           | 2.3                        | 18.9            | 3.1                      | 26.3                | 29.5    | 5,847 | 408   | 6,255 |
| 15-24                        |                  |                 |                  |                                 |                                |                            |                 |                          |                     |         |       |       |       |
| NIVEL DE ESCOLARIDAD         |                  |                 |                  |                                 |                                |                            |                 |                          |                     |         |       |       |       |
| Ningún año                   | 30.2             | 53.1            | 83.2             | 2.2                             | 6.1                            | .0                         | 8.4             | .0                       | 8.4                 | 8.4     | 179   | 34    | 213   |
| Primaria incompleta          | 27.9             | 40.1            | 68.0             | 1.7                             | 13.7                           | .0                         | 15.4            | 1.1                      | 15.5                | 16.6    | 663   | 76    | 739   |
| Primaria completa            | 22.3             | 25.3            | 47.7             | 1.7                             | 21.7                           | .0                         | 23.3            | .0                       | 29.0                | 29.0    | 300   | 37    | 337   |
| Secundaria o Prevoc. incomp. | 13.5             | 11.2            | 24.7             | 4.5                             | 24.7                           | 2.2                        | 31.5            | 1.1                      | 42.7                | 43.8    | 89    | 4     | 93    |
| Secundaria o Prevoc. comp.   | 17.9             | 4.3             | 22.1             | 2.1                             | 28.6                           | .7                         | 31.4            | .7                       | 45.7                | 46.4    | 140   | 6     | 146   |
| Preparatoria o Voc. incomp.  | 23.1             | .0              | 23.1             | .0                              | 53.8                           | .0                         | 53.8            | .0                       | 23.1                | 23.1    | 13    | -     | 13    |
| Preparatoria o Voc. comp.    | 15.2             | 6.1             | 21.2             | 3.0                             | 24.2                           | .0                         | 27.3            | .0                       | 51.5                | 51.5    | 33    | 2     | 35    |
| Universidad o Postgrado      | 26.7             | 6.7             | 33.3             | .0                              | 33.3                           | .0                         | 33.3            | .0                       | 33.3                | 33.3    | 15    | -     | 15    |
| S-TOTAL                      | 24.8             | 31.8            | 56.6             | 2.0                             | 17.4                           | .2                         | 19.6            | .6                       | 23.2                | 23.8    | 1,432 | 159   | 1,591 |
| N.S.                         | .0               | .0              | .0               | .0                              | .0                             | .0                         | .0              | .0                       | .0                  | .0      | -     | -     | -     |
| TOTAL                        | 24.8             | 31.8            | 56.6             | 2.0                             | 17.4                           | .2                         | 19.6            | .6                       | 23.2                | 23.8    | 1,432 | 159   | 1,591 |

(Continúa)

CUADRO 4.5.5 A  
DISTRIBUCION PORCENTUAL DE LAS MUJERES ALGUNA VEZ UNIDAS SEGUN PATRON DE USO DE ANTICONCEPTIVOS, NIVEL DE ESCOLARIDAD  
Y EDAD ACTUAL

| GRUPOS DE EDAD               | NUNCA USO<br>..pero...nt<br>usará usará | PATRON DE USO DE ANTICONCEPTIVOS                   |                                |                           |   | S-TOTAL | N.S. | TOTAL |      |      |       |     |       |
|------------------------------|---|--|--------------------------------|---------------------------|---|---------|------|-------|------|------|-------|-----|-------|
|                              |   | USO EN EL PASADO<br>En el In<br>tervalo<br>abierto | En algún<br>interv.<br>cerrado | ..pero<br>no es<br>fértil | USA ACTUALMENTE<br>Este-<br>Otro<br>métro<br>do |         |      |       |      |      |       |     |       |
| <b>NIVEL DE ESCOLARIDAD</b>  |   |  |                                |                           |   |         |      |       |      |      |       |     |       |
| 25-34                        |   |  |                                |                           |   |         |      |       |      |      |       |     |       |
| Ningún año                   | 23.1                                    | 47.0   | 70.1                           | .3                        | 10.9  | .8      | 12.0 | 1.1   | 16.8 | 17.9 | 368   | 52  | 420   |
| Primaria Incompleta          | 16.9                                    | 30.2   | 47.2                           | 1.3                       | 17.9  | .8      | 19.9 | 2.3   | 30.7 | 32.9 | 933   | 96  | 1,029 |
| Primaria completa            | 12.9                                    | 13.2   | 26.0                           | 1.3                       | 23.1  | 1.2     | 25.7 | 4.2   | 44.0 | 48.2 | 334   | 11  | 345   |
| Secundaria o Prevoc. Incomp. | 10.0                                    | 13.6   | 23.6                           | 4.3                       | 20.0  | .0      | 24.3 | 1.4   | 50.7 | 52.1 | 140   | -   | 140   |
| Secundaria o Prevoc. comp.   | 2.2                                     | 6.6  | 8.7                            | 3.3                       | 27.3  | .5      | 31.1 | 4.9   | 55.2 | 60.1 | 183   | 2   | 185   |
| Preparatoria o Voc. Incomp.  | 20.0                                    | .0   | 20.0                           | .0                        | 13.3  | .0      | 13.3 | 6.7   | 60.0 | 66.7 | 15    | -   | 15    |
| Preparatoria o Voc. comp.    | 3.9                                     | 3.9  | 7.9                            | 1.3                       | 14.5  | 3.9     | 19.7 | 6.6   | 65.8 | 72.6 | 76    | 2   | 78    |
| Universidad o Postgrado      | .0                                      | 5.4  | 5.4                            | 5.4                       | 27.0  | 2.7     | 35.1 | .0    | 59.5 | 59.5 | 37    | -   | 37    |
| S-TOTAL                      | 14.9                                    | 25.6   | 40.5                           | 1.6                       | 18.5  | .9      | 20.9 | 2.7   | 35.9 | 38.5 | 2,086 | 163 | 2,249 |
| N.S.                         | .0                                      | .0   | .0                             | .0                        | .0  | .0      | .0   | .0    | .0   | .0   | -     | -   | -     |
| TOTAL                        | 14.9                                    | 25.6   | 40.5                           | 1.6                       | 18.5  | .9      | 20.9 | 2.7   | 35.9 | 38.5 | 2,086 | 163 | 2,249 |
| <b>NIVEL DE ESCOLARIDAD</b>  |   |  |                                |                           |   |         |      |       |      |      |       |     |       |
| 35-44                        |   |  |                                |                           |   |         |      |       |      |      |       |     |       |
| Ningún año                   | 14.6                                    | 61.5   | 76.1                           | 1.2                       | 8.0   | 1.4     | 10.7 | 2.3   | 10.9 | 13.2 | 486   | 40  | 526   |
| Primaria Incompleta          | 11.1                                    | 43.0   | 54.0                           | 1.5                       | 11.6  | 3.1     | 16.1 | 5.0   | 24.8 | 29.8 | 805   | 35  | 840   |
| Primaria completa            | 4.2                                     | 27.1   | 31.3                           | 3.0                       | 13.6  | 4.8     | 21.7 | 9.6   | 37.3 | 47.0 | 166   | 2   | 168   |
| Secundaria o Prevoc. Incomp. | 1.1                                     | 15.8   | 14.8                           | 3.2                       | 14.7  | 5.3     | 23.2 | 10.3  | 49.5 | 60.0 | 95    | -   | 95    |
| Secundaria o Prevoc. comp.   | 4.7                                     | 20.9   | 23.6                           | .0                        | 15.1  | 7.0     | 22.1 | 12.8  | 39.5 | 52.3 | 86    | -   | 86    |
| Preparatoria o Voc. Incomp.  | .0                                      | 50.0   | 50.0                           | .0                        | .0  | .0      | .0   | .0    | 50.0 | 50.0 | 2     | -   | 2     |
| Preparatoria o Voc. comp.    | .0                                      | 11.1   | 11.1                           | 7.4                       | 11.1  | 7.4     | 25.9 | 22.2  | 40.7 | 53.0 | 27    | 1   | 27    |
| Universidad o Postgrado      | 5.3                                     | 21.1   | 26.3                           | 5.3                       | 15.8  | .0      | 21.1 | 15.8  | 36.8 | 52.6 | 19    | 1   | 20    |
| S-TOTAL                      | 10.3                                    | 43.4   | 53.6                           | 1.7                       | 11.2  | 3.1     | 16.0 | 5.8   | 24.6 | 30.4 | 1,686 | 78  | 1,764 |
| N.S.                         | .0                                      | 100.0  | 100.0                          | .0                        | .0  | .0      | .0   | .0    | .0   | .0   | 1     | -   | 1     |
| TOTAL                        | 10.3                                    | 43.4   | 53.6                           | 1.7                       | 11.1  | 3.1     | 16.0 | 5.7   | 24.6 | 30.3 | 1,687 | 78  | 1,765 |
| <b>NIVEL DE ESCOLARIDAD</b>  |   |  |                                |                           |   |         |      |       |      |      |       |     |       |
| 45-49                        |   |  |                                |                           |   |         |      |       |      |      |       |     |       |
| Ningún año                   | 2.5                                     | 86.3   | 88.8                           | .4                        | 2.5   | 3.8     | 6.7  | 2.1   | 2.5  | 4.6  | 240   | 4   | 244   |
| Primaria Incompleta          | 1.7                                     | 67.4   | 69.1                           | 2.1                       | 6.9   | 10.3    | 19.2 | 3.8   | 7.9  | 11.7 | 291   | 4   | 295   |
| Primaria completa            | .0                                      | 34.8   | 34.8                           | 2.2                       | 23.9  | 17.4    | 43.5 | 6.5   | 15.2 | 21.7 | 46    | -   | 46    |
| Secundaria o Prevoc. Incomp. | .0                                      | 38.1   | 38.1                           | 4.8                       | 14.3  | 23.8    | 42.9 | 9.5   | 19.0 | 21   | -     | -   | 21    |
| Secundaria o Prevoc. comp.   | .0                                      | 48.0   | 48.0                           | 8.0                       | 12.0  | 12.0    | 32.0 | .0    | 20.0 | 20.0 | 25    | -   | 25    |
| Preparatoria o Voc. Incomp.  | .0                                      | 100.0  | 100.0                          | .0                        | .0  | .0      | .0   | .0    | .0   | .0   | 1     | -   | 1     |
| Preparatoria o Voc. comp.    | .0                                      | 63.6   | 63.6                           | .0                        | 27.3  | 27.3    | 27.3 | .0    | 9.1  | 9.1  | 11    | -   | 11    |
| Universidad o Postgrado      | .0                                      | 42.9   | 42.9                           | 28.6                      | .0  | 28.6    | 57.1 | .0    | .0   | .0   | 7     | -   | 7     |
| S-TOTAL                      | 1.7                                     | 70.1   | 71.8                           | 2.0                       | 6.7   | 9.3     | 18.1 | 3.3   | 6.9  | 10.1 | 642   | 8   | 650   |
| N.S.                         | .0                                      | .0   | .0                             | .0                        | .0  | .0      | .0   | .0    | .0   | .0   | -     | -   | -     |
| TOTAL                        | 1.7                                     | 70.1   | 71.8                           | 2.0                       | 6.7   | 9.3     | 18.1 | 3.3   | 6.9  | 10.1 | 642   | 8   | 650   |

(Concluye)

CUADRO 4.5.5.B  
DISTRIBUCION PORCENTUAL DE LAS MUJERES ALGUNA VEZ UNIDAS SEGUN PATRON DE USO DE ANTICONCEPTIVOS, REGION DE RESIDENCIA Y EDAD ACTUAL

| GRUPOS DE EDAD             | NUNCA USO<br>...pero<br>usará | TOTAL | USO EN EL PASADO            |                                | USO ACTUALMENTE        |                    | S-TOTAL | N.S. | TOTAL |     |       |
|----------------------------|-------------------------------|-------|-----------------------------|--------------------------------|------------------------|--------------------|---------|------|-------|-----|-------|
|                            |                               |       | En el<br>tervalo<br>abierto | En algún<br>interv.<br>cerrado | Este<br>ríliza<br>ción | Otro<br>méto<br>do |         |      |       |     |       |
| TOTAL                      |                               |       |                             |                                |                        |                    |         |      |       |     |       |
| REGION DE RESIDENCIA       |                               |       |                             |                                |                        |                    |         |      |       |     |       |
| Noroeste                   | 9.6                           | 35.6  | 2.9                         | 21.0                           | 2.5                    | 26.4               | 3.1     | 34.9 | 519   | 14  | 533   |
| Noreste                    | 12.1                          | 51.5  | 1.7                         | 12.5                           | 3.1                    | 17.3               | 5.7     | 25.5 | 423   | 17  | 440   |
| Norte                      | 11.9                          | 47.7  | 2.4                         | 16.5                           | 2.3                    | 21.2               | 2.4     | 28.7 | 707   | 32  | 739   |
| Occidental                 | 14.6                          | 57.6  | 1.3                         | 15.6                           | 2.7                    | 17.6               | 3.0     | 21.8 | 840   | 74  | 914   |
| Centro                     | 14.4                          | 48.3  | 1.7                         | 15.1                           | 2.4                    | 19.2               | 3.6     | 28.9 | 2,290 | 178 | 2,468 |
| Golfo                      | 23.0                          | 66.4  | .8                          | 9.3                            | 1.6                    | 11.7               | 2.7     | 19.1 | 32.5  | 40  | 406   |
| Sureste                    | 11.6                          | 30.2  | .8                          | 28.7                           | 2.3                    | 31.8               | 3.9     | 34.1 | 129   | 4   | 133   |
| Pacifico Sur               | 19.7                          | 71.6  | 1.6                         | 9.6                            | 1.2                    | 12.4               | .7      | 15.4 | 573   | 49  | 622   |
| TOTAL                      | 14.5                          | 51.7  | 1.8                         | 14.8                           | 2.3                    | 18.9               | 3.1     | 26.3 | 5,847 | 408 | 6,255 |
| REGION DE RESIDENCIA 15-24 |                               |       |                             |                                |                        |                    |         |      |       |     |       |
| Noroeste                   | 12.9                          | 33.1  | 5.8                         | 23.7                           | .0                     | 29.5               | .0      | 37.4 | 139   | 7   | 146   |
| Noreste                    | 26.7                          | 64.4  | .0                          | 12.2                           | .0                     | 12.2               | 2.2     | 21.1 | 90    | 4   | 94    |
| Norte                      | 20.4                          | 50.3  | 4.2                         | 20.9                           | .5                     | 25.7               | .5      | 23.6 | 191   | 16  | 207   |
| Occidental                 | 24.5                          | 65.1  | 2.1                         | 14.1                           | .0                     | 16.1               | .0      | 18.8 | 192   | 24  | 216   |
| Centro                     | 26.1                          | 53.7  | .6                          | 19.3                           | .2                     | 20.0               | .9      | 25.3 | 529   | 78  | 607   |
| Golfo                      | 36.3                          | 71.7  | .0                          | 11.5                           | .9                     | 12.4               | .9      | 15.0 | 113   | 12  | 125   |
| Sureste                    | 25.0                          | 37.5  | 3.1                         | 25.0                           | .0                     | 28.1               | .0      | 34.4 | 32    | 1   | 33    |
| Pacifico Sur               | 27.4                          | 74.7  | 2.7                         | 10.3                           | .0                     | 13.0               | .0      | 12.3 | 146   | 17  | 163   |
| TOTAL                      | 24.8                          | 56.6  | 2.0                         | 17.4                           | .2                     | 19.6               | .6      | 23.2 | 1,432 | 159 | 1,591 |
| REGION DE RESIDENCIA 25-34 |                               |       |                             |                                |                        |                    |         |      |       |     |       |
| Noroeste                   | 12.1                          | 31.6  | 1.1                         | 21.8                           | .6                     | 23.6               | 1.1     | 43.7 | 174   | 5   | 179   |
| Noreste                    | 10.3                          | 34.9  | 1.4                         | 17.1                           | 2.1                    | 20.5               | 6.2     | 38.4 | 146   | 9   | 155   |
| Norte                      | 11.6                          | 36.9  | 1.6                         | 18.9                           | .0                     | 20.5               | 1.2     | 41.4 | 249   | 10  | 259   |
| Occidental                 | 17.3                          | 47.5  | 1.0                         | 18.3                           | 1.0                    | 20.3               | 1.7     | 30.6 | 301   | 36  | 337   |
| Centro                     | 13.7                          | 35.3  | 2.2                         | 19.2                           | 1.2                    | 22.6               | 3.7     | 38.4 | 860   | 61  | 921   |
| Golfo                      | 21.7                          | 55.7  | 1.7                         | 8.7                            | .9                     | 11.3               | 2.6     | 30.4 | 115   | 21  | 136   |
| Sureste                    | 7.3                           | 20.0  | .0                          | 38.2                           | .0                     | 38.2               | 1.8     | 40.0 | 55    | 2   | 57    |
| Pacifico Sur               | 24.7                          | 67.2  | .5                          | 12.9                           | .5                     | 14.0               | .5      | 18.3 | 186   | 19  | 205   |
| TOTAL                      | 14.9                          | 40.5  | 1.6                         | 18.5                           | .9                     | 20.9               | 2.7     | 35.9 | 2,086 | 163 | 2,249 |

(Continúa)

CUADRO 4.5.5 B  
DISTRIBUCION PORCENTUAL DE LAS MUJERES ALGUNA VEZ UNIDAS SEGUN PATRON DE USO DE ANTICONCEPTIVOS, REGION DE RESIDENCIA Y EDAD ACTUAL

PATRON DE USO DE ANTICONCEPTIVOS

| GRUPOS DE EDAD       | NUNCA USO    |             | USO EN EL PASADO        |                           | USA ACTUALMENTE |             | S-TOTAL | N.S. | TOTAL |      |       |    |       |
|----------------------|--------------|-------------|-------------------------|---------------------------|-----------------|-------------|---------|------|-------|------|-------|----|-------|
|                      | ..pero usará | ...mi usará | En el intervalo abierto | En algún interval cerrado | Este método     | Otro método |         |      |       |      |       |    |       |
| 35-44                |              |             |                         |                           |                 |             |         |      |       |      |       |    |       |
| REGION DE RESIDENCIA |              |             |                         |                           |                 |             |         |      |       |      |       |    |       |
| Noroeste             | 6.3          | 30.2        | 36.5                    | 2.5                       | 19.5            | 3.8         | 25.8    | 7.5  | 30.2  | 37.7 | 159   | 2  | 161   |
| Noreste              | 7.5          | 47.0        | 54.5                    | 2.2                       | 11.2            | 4.5         | 17.9    | 6.7  | 20.9  | 27.6 | 154   | 4  | 158   |
| Norte                | 7.8          | 40.6        | 48.3                    | 2.2                       | 13.9            | 1.7         | 17.8    | 6.1  | 27.8  | 33.9 | 180   | 6  | 186   |
| Occidental           | 10.0         | 47.9        | 57.9                    | .8                        | 10.4            | 4.2         | 15.4    | 5.8  | 20.8  | 26.7 | 240   | 13 | 253   |
| Centro               | 10.7         | 40.9        | 51.6                    | 1.8                       | 9.8             | 3.5         | 15.2    | 6.0  | 27.3  | 33.2 | 653   | 33 | 686   |
| Golfo                | 17.0         | 53.0        | 70.0                    | 1.0                       | 7.0             | 1.0         | 9.0     | 5.0  | 16.0  | 21.0 | 100   | 7  | 107   |
| Sureste              | 8.8          | 26.5        | 35.3                    | .0                        | 17.6            | 2.9         | 20.6    | 11.8 | 32.4  | 44.1 | 34    | 1  | 35    |
| Pacifico Sur         | 13.4         | 55.6        | 69.0                    | 1.6                       | 8.0             | 1.6         | 11.2    | 1.6  | 18.2  | 19.8 | 187   | 12 | 199   |
| TOTAL 45-49          | 10.3         | 43.4        | 53.6                    | 1.7                       | 11.1            | 3.1         | 16.0    | 5.7  | 24.6  | 30.3 | 1,687 | 78 | 1,765 |
| REGION DE RESIDENCIA |              |             |                         |                           |                 |             |         |      |       |      |       |    |       |
| Noroeste             | 2.1          | 53.2        | 55.3                    | 2.1                       | 14.9            | 12.8        | 29.8    | 4.3  | 10.6  | 14.9 | 47    | -  | 47    |
| Noreste              | 3.8          | 64.2        | 67.9                    | 3.8                       | 3.8             | 7.5         | 15.1    | 7.5  | 9.4   | 17.0 | 53    | -  | 53    |
| Norte                | 2.3          | 69.0        | 71.3                    | 1.1                       | 5.7             | 13.8        | 20.7    | 2.3  | 5.7   | 8.0  | 87    | -  | 87    |
| Occidental           | .0           | 72.0        | 72.0                    | 1.9                       | 6.5             | 9.3         | 17.8    | 5.6  | 4.7   | 10.3 | 107   | 1  | 108   |
| Centro               | 1.2          | 71.8        | 73.0                    | 2.4                       | 6.0             | 8.1         | 16.5    | 2.4  | 8.1   | 10.5 | 248   | 6  | 254   |
| Golfo                | 2.6          | 71.1        | 73.7                    | .0                        | 10.5            | 7.9         | 18.4    | 2.6  | 5.3   | 7.9  | 38    | -  | 38    |
| Sureste              | .0           | 50.0        | 50.0                    | .0                        | 25.0            | 25.0        | 50.0    | .0   | .0    | .0   | 8     | -  | 8     |
| Pacifico Sur         | 3.7          | 83.3        | 87.0                    | 1.9                       | 1.9             | 5.6         | 9.3     | .0   | 3.7   | 3.7  | 54    | 1  | 55    |
| TOTAL                | 1.7          | 70.1        | 71.8                    | 2.0                       | 6.7             | 9.3         | 18.1    | 3.3  | 6.9   | 10.1 | 642   | 8  | 650   |

(Concluye)



CUADRO 4.5.5 D  
DISTRIBUCION PORCENTUAL DE MUJERES ALGUNA VEZ UNIDAS SEGUN PATRON DE USO DE ANTICONCEPTIVOS, TAMAÑO DE LA LOCALIDAD DE RESIDENCIA Y EDAD ACTUAL

| GRUPOS DE EDAD<br>TOTAL        | NUNCA USO      |              | TOTAL | USO EN EL PASADO            |                                |                          | USA ACTUALMENTE |                         |                     | S-TOTAL | N.S.  | TOTAL |       |
|--------------------------------|----------------|--------------|-------|-----------------------------|--------------------------------|--------------------------|-----------------|-------------------------|---------------------|---------|-------|-------|-------|
|                                | .pero<br>usará | .ni<br>usará |       | En el<br>tervalo<br>abierto | En algún<br>interv.<br>cerrado | .pero<br>no es<br>fértil | TOTAL           | Este-<br>riliza<br>ción | Otro<br>méto-<br>do |         |       |       | TOTAL |
|                                |                |              |       |                             |                                |                          |                 |                         |                     |         |       |       |       |
| TAMAÑO LOCALIDAD DE RESIDENCIA |                |              |       |                             |                                |                          |                 |                         |                     |         |       |       |       |
| -2 500 hab.                    | 20.7           | 52.2         | 72.9  | .9                          | 10.2                           | 1.2                      | 12.3            | 1.2                     | 13.5                | 14.7    | 2,328 | 277   | 2,605 |
| 2 500- 19 999                  | 16.1           | 40.2         | 56.3  | 1.4                         | 15.7                           | 1.8                      | 18.9            | 1.0                     | 23.8                | 24.8    | 508   | 42    | 550   |
| 20 000-499 999                 | 10.1           | 26.1         | 36.2  | 2.6                         | 18.9                           | 2.7                      | 24.2            | 4.2                     | 35.3                | 39.6    | 1,347 | 26    | 1,373 |
| 500 000 y más                  | 9.0            | 24.1         | 33.1  | 2.4                         | 17.7                           | 3.6                      | 23.7            | 5.6                     | 37.7                | 43.3    | 1,664 | 63    | 1,727 |
| TOTAL                          | 14.5           | 37.2         | 51.7  | 1.8                         | 14.8                           | 2.3                      | 18.9            | 3.1                     | 26.3                | 29.5    | 5,847 | 408   | 6,255 |
| 15-24                          |                |              |       |                             |                                |                          |                 |                         |                     |         |       |       |       |
| TAMAÑO LOCALIDAD DE RESIDENCIA |                |              |       |                             |                                |                          |                 |                         |                     |         |       |       |       |
| -2 500 hab.                    | 29.4           | 48.8         | 78.1  | 1.0                         | 10.8                           | .2                       | 11.9            | .7                      | 9.3                 | 10.0    | 613   | 95    | 708   |
| 2 500-19 999                   | 23.4           | 29.8         | 53.2  | 2.8                         | 17.0                           | .0                       | 19.9            | .0                      | 27.0                | 27.0    | 141   | 22    | 163   |
| 20 000-499 999                 | 21.5           | 16.3         | 37.8  | 4.5                         | 24.0                           | .3                       | 28.8            | .3                      | 33.0                | 33.3    | 312   | 13    | 325   |
| 500 000 y más                  | 20.5           | 17.5         | 38.0  | 1.1                         | 23.0                           | .3                       | 24.3            | 1.1                     | 36.6                | 37.7    | 366   | 29    | 395   |
| TOTAL                          | 24.8           | 31.8         | 56.6  | 2.0                         | 17.4                           | .2                       | 19.6            | .6                      | 23.2                | 23.8    | 1,432 | 159   | 1,591 |
| 25-34                          |                |              |       |                             |                                |                          |                 |                         |                     |         |       |       |       |
| TAMAÑO LOCALIDAD DE RESIDENCIA |                |              |       |                             |                                |                          |                 |                         |                     |         |       |       |       |
| -2 500 hab.                    | 22.9           | 41.1         | 64.0  | .8                          | 14.2                           | .3                       | 15.3            | .5                      | 20.2                | 20.7    | 752   | 117   | 869   |
| 2 500-19 999                   | 16.6           | 32.0         | 48.6  | .0                          | 18.8                           | .6                       | 19.3            | .6                      | 31.5                | 32.0    | 181   | 18    | 199   |
| 20 000-499 999                 | 10.2           | 16.3         | 26.5  | 1.6                         | 20.7                           | 1.0                      | 23.3            | 3.6                     | 46.6                | 50.2    | 498   | 6     | 504   |
| 500 000 y más                  | 8.7            | 13.3         | 22.0  | 2.9                         | 21.5                           | 1.7                      | 26.1            | 5.0                     | 46.9                | 51.9    | 655   | 22    | 677   |
| TOTAL                          | 14.9           | 25.6         | 40.5  | 1.6                         | 18.5                           | .9                       | 20.9            | 2.7                     | 35.9                | 38.5    | 2,086 | 163   | 2,249 |
| 35-44                          |                |              |       |                             |                                |                          |                 |                         |                     |         |       |       |       |
| TAMAÑO LOCALIDAD DE RESIDENCIA |                |              |       |                             |                                |                          |                 |                         |                     |         |       |       |       |
| -2 500 hab.                    | 17.3           | 57.7         | 75.0  | .9                          | 7.8                            | 1.2                      | 9.8             | 2.0                     | 13.2                | 15.2    | 692   | 58    | 750   |
| 2 500-19 999                   | 13.3           | 46.9         | 60.1  | 2.1                         | 15.4                           | 3.5                      | 21.0            | 2.1                     | 16.8                | 18.9    | 143   | 2     | 145   |
| 20 000-499 999                 | 4.3            | 33.1         | 37.4  | 3.0                         | 14.6                           | 3.8                      | 21.5            | 8.1                     | 33.1                | 41.2    | 396   | 7     | 403   |
| 500 000 y más                  | 3.7            | 29.6         | 33.3  | 1.8                         | 11.8                           | 5.5                      | 19.1            | 10.5                    | 37.1                | 47.6    | 456   | 11    | 467   |
| TOTAL                          | 10.3           | 43.4         | 53.6  | 1.7                         | 11.1                           | 3.1                      | 16.0            | 5.7                     | 24.6                | 30.3    | 1,687 | 78    | 1,765 |
| 45-49                          |                |              |       |                             |                                |                          |                 |                         |                     |         |       |       |       |
| TAMAÑO LOCALIDAD DE RESIDENCIA |                |              |       |                             |                                |                          |                 |                         |                     |         |       |       |       |
| -2 500 habitantes              | 3.7            | 77.1         | 80.8  | 1.1                         | 3.7                            | 6.6                      | 11.4            | 2.2                     | 5.5                 | 7.7     | 271   | 7     | 278   |
| 2 500-19 999                   | .0             | 86.0         | 86.0  | .0                          | .0                             | 7.0                      | 7.0             | 2.3                     | 4.7                 | 7.0     | 43    | -     | 43    |
| 20 000-499 999                 | .7             | 63.1         | 63.8  | .7                          | 12.8                           | 11.3                     | 24.8            | 4.3                     | 7.1                 | 11.3    | 141   | -     | 141   |
| 500 000 y más                  | .0             | 61.5         | 61.5  | 4.8                         | 8.0                            | 12.3                     | 25.1            | 4.3                     | 9.1                 | 13.4    | 187   | 1     | 188   |
| TOTAL                          | 1.7            | 70.1         | 71.8  | 2.0                         | 6.7                            | 9.3                      | 18.1            | 3.3                     | 6.9                 | 10.1    | 642   | 8     | 650   |



CUADRO 4.5.5 E  
DISTRIBUCION PORCENTUAL DE LAS MUJERES ALGUNA VEZ UNIDAS SEGUN PATRON DE USO DE ANTICONCEPTIVOS, AÑOS TRANSCURRIDOS  
DESDE EL TRABAJO MAS RECIENTE Y EDAD ACTUAL

| PATRON DE USO DE ANTICONCEPTIVOS |       |                                     |                             |                                |                 |                |         |       |       |       |       |     |       |
|----------------------------------|-------|-------------------------------------|-----------------------------|--------------------------------|-----------------|----------------|---------|-------|-------|-------|-------|-----|-------|
| GRUPOS DE EDAD                   | TOTAL | NUNCA USO<br>..pero ... ni<br>usará | USO EN EL PASADO            |                                | USA ACTUALMENTE |                | S-TOTAL | N.S.  | TOTAL |       |       |     |       |
|                                  |       |                                     | En el<br>tervalo<br>abierto | En algún<br>interv.<br>cerrado | Este<br>método  | Otro<br>método |         |       |       |       |       |     |       |
| AÑOS DESDE TRABAJO MAS RECIENTE  |       |                                     |                             |                                |                 |                |         |       |       |       |       |     |       |
| no trabajo                       | 53.4  | 16.6                                | 36.8                        | 2.2                            | 17.4            | 2.8            | 26.4    | 3.881 | 332   | 4,213 |       |     |       |
| <1                               | 49.2  | 10.2                                | 39.0                        | 2.6                            | 22.5            | 3.5            | 24.8    | 1,373 | 52    | 1,425 |       |     |       |
| 1                                | 51.5  | 17.9                                | 33.6                        | 4.5                            | 20.9            | 3.7            | 23.9    | 134   | 7     | 141   |       |     |       |
| 2                                | 35.2  | 8.5                                 | 26.8                        | 2.8                            | 21.1            | 2.8            | 40.8    | 71    | 3     | 74    |       |     |       |
| 3                                | 38.5  | 13.5                                | 25.0                        | 0                              | 26.9            | 1.9            | 30.8    | 52    | 1     | 53    |       |     |       |
| 4                                | 40.0  | 7.3                                 | 32.7                        | 0                              | 16.4            | 3.6            | 38.2    | 55    | -     | 55    |       |     |       |
| 5                                | 43.2  | 16.2                                | 27.0                        | 2.7                            | 18.2            | 2.7            | 32.4    | 37    | 1     | 38    |       |     |       |
| 6                                | 28.9  | 5.3                                 | 23.7                        | 2.6                            | 34.2            | 10.5           | 36.8    | 38    | 1     | 39    |       |     |       |
| 7-9                              | 44.2  | 6.5                                 | 37.7                        | 0                              | 13.0            | 7.8            | 31.2    | 77    | 3     | 80    |       |     |       |
| >9                               | 57.7  | 6.5                                 | 51.2                        | .8                             | 10.6            | 4.9            | 25.2    | 123   | 7     | 130   |       |     |       |
| S-TOTAL                          | 51.7  | 14.5                                | 37.2                        | 1.8                            | 14.8            | 2.3            | 18.9    | 3.1   | 26.3  | 29.5  | 5,841 | 407 | 6,248 |
| N.S.                             | 66.7  | 16.7                                | 50.0                        | 0                              | 16.7            | 0              | 16.7    | 0     | 6     | 16.7  | 6     | 1   | 7     |
| TOTAL                            | 51.7  | 14.5                                | 37.2                        | 1.8                            | 14.8            | 2.3            | 18.9    | 3.1   | 26.3  | 29.5  | 5,847 | 408 | 6,255 |
| 15-24                            |       |                                     |                             |                                |                 |                |         |       |       |       |       |     |       |
| AÑOS DESDE TRABAJO MAS RECIENTE  |       |                                     |                             |                                |                 |                |         |       |       |       |       |     |       |
| no trabajo                       | 59.2  | 26.2                                | 33.0                        | .8                             | 16.7            | .6             | 22.5    | 1,086 | 145   | 1,231 |       |     |       |
| <1                               | 52.2  | 19.1                                | 33.1                        | 6.4                            | 17.5            | 1.2            | 22.7    | 251   | 11    | 262   |       |     |       |
| 1                                | 51.2  | 32.6                                | 18.6                        | 4.7                            | 23.3            | 0              | 20.9    | 43    | 2     | 45    |       |     |       |
| 2                                | 22.2  | 11.1                                | 11.1                        | 5.6                            | 16.7            | 0              | 55.6    | 18    | -     | 18    |       |     |       |
| 3                                | 10.0  | 10.0                                | 0                           | 0                              | 60.0            | 0              | 30.0    | 10    | 1     | 11    |       |     |       |
| 4                                | 30.0  | 10.0                                | 20.0                        | 0                              | 30.0            | 0              | 40.0    | 10    | -     | 10    |       |     |       |
| 5                                | 50.0  | 37.5                                | 12.5                        | 0                              | 12.5            | 0              | 37.5    | 8     | -     | 8     |       |     |       |
| 6                                | 33.3  | 0                                   | 33.3                        | 0                              | 33.3            | 0              | 33.3    | 3     | -     | 3     |       |     |       |
| 7-9                              | 0     | 0                                   | 0                           | 0                              | 0               | 0              | 0       | 0     | -     | 0     |       |     |       |
| >9                               | 0     | 0                                   | 0                           | 0                              | 0               | 0              | 100.0   | 1     | -     | 1     |       |     |       |
| S-TOTAL                          | 56.6  | 24.8                                | 31.8                        | 2.0                            | 17.4            | .6             | 23.2    | 1,430 | 159   | 1,589 |       |     |       |
| N.S.                             | 100.0 | 50.0                                | 50.0                        | 0                              | 0               | 0              | 0       | 2     | -     | 2     |       |     |       |
| TOTAL                            | 56.6  | 24.8                                | 31.8                        | 2.0                            | 17.4            | .6             | 23.2    | 1,432 | 159   | 1,591 |       |     |       |

(Continúa)

CUADRO 4.5.5 E  
DISTRIBUCION PORCENTUAL DE LAS MUJERES ALGUNA VEZ UNIDAS SEGUN PATRON DE USO DE ANTICONCEPTIVOS, AÑOS TRANSCURRIDOS  
DESDE EL TRABAJO MAS RECIENTE Y EDAD ACTUAL

| GRUPOS DE EDAD                   | NUNCA USO     |             | USO EN EL PASADO         |                          | USA ACTUALMENTE    |             | S-TOTAL | M.S. | TOTAL |      |       |     |       |
|----------------------------------|---------------|-------------|--------------------------|--------------------------|--------------------|-------------|---------|------|-------|------|-------|-----|-------|
|                                  | ...pero usará | ...ni usará | En el In tervalo abierto | En algún interv. cerrado | Este rítiliza ción | Otro método |         |      |       |      |       |     |       |
| PATRON DE USO DE ANTICONCEPTIVOS |               |             |                          |                          |                    |             |         |      |       |      |       |     |       |
| 25-34                            |               |             |                          |                          |                    |             |         |      |       |      |       |     |       |
| AÑOS DESDE TRABAJO MAS RECIENTE  |               |             |                          |                          |                    |             |         |      |       |      |       |     |       |
| No trabajó                       | 17.2          | 26.9        | 44.1                     | 5.0                      | 18.0               | 1.7         | 19.2    | 2.4  | 34.3  | 36.7 | 1,414 | 132 | 1,546 |
| <1                               | 10.0          | 25.8        | 35.8                     | 2.4                      | 19.1               | 1.0         | 22.2    | 2.3  | 36.8  | 39.1 | 481   | 21  | 502   |
| 1                                | 11.9          | 21.4        | 33.3                     | 2.4                      | 21.4               | 2.4         | 26.2    | 2.4  | 38.1  | 40.5 | 42    | 4   | 46    |
| 2                                | 11.5          | 11.5        | 23.1                     | 3.8                      | 15.4               | 7.7         | 28.9    | 3.8  | 46.2  | 50.0 | 26    | 2   | 28    |
| 3                                | 15.0          | 21.7        | 34.8                     | 0.0                      | 13.0               | 0.0         | 13.0    | 0.0  | 52.2  | 52.2 | 23    | 23  | 23    |
| 4                                | 4.3           | 21.7        | 26.1                     | 0.0                      | 14.3               | 0.0         | 14.3    | 0.0  | 60.9  | 60.9 | 23    | 23  | 23    |
| 5                                | 21.4          | 7.1         | 28.5                     | 0.0                      | 14.3               | 0.0         | 14.3    | 7.1  | 50.0  | 57.1 | 14    | 1   | 15    |
| 6                                | 4.3           | 6.3         | 12.5                     | 6.3                      | 43.8               | 0.0         | 50.0    | 12.5 | 25.0  | 37.5 | 16    | 1   | 16    |
| 7-9                              | 2.4           | 13.8        | 17.2                     | 0.0                      | 13.8               | 3.4         | 17.2    | 10.3 | 35.2  | 65.5 | 29    | 2   | 31    |
| >9                               | 12.5          | 12.5        | 25.0                     | 0.0                      | 31.3               | 0.0         | 31.3    | 12.5 | 31.3  | 45.8 | 16    | 1   | 17    |
| S-TOTAL                          | 14.9          | 25.7        | 40.5                     | 1.6                      | 18.4               | 0.9         | 20.9    | 2.6  | 35.9  | 38.5 | 2,084 | 163 | 2,247 |
| M.S.                             | 0.0           | 0.0         | 0.0                      | 0.0                      | 50.0               | 0.0         | 50.0    | 50.0 | 0.0   | 50.0 | 2     | -   | 2     |
| TOTAL                            | 14.9          | 25.6        | 40.5                     | 1.6                      | 18.5               | 0.9         | 20.9    | 2.7  | 35.9  | 38.5 | 2,086 | 163 | 2,249 |
| 35-44                            |               |             |                          |                          |                    |             |         |      |       |      |       |     |       |
| AÑOS DESDE TRABAJO MAS RECIENTE  |               |             |                          |                          |                    |             |         |      |       |      |       |     |       |
| No trabajó                       | 10.9          | 42.9        | 53.8                     | 4.4                      | 10.5               | 3.7         | 14.6    | 5.3  | 26.3  | 31.6 | 1,007 | 51  | 1,058 |
| <1                               | 9.5           | 44.0        | 53.4                     | 5.5                      | 12.3               | 2.6         | 19.4    | 6.3  | 20.9  | 27.2 | 464   | 17  | 481   |
| 1                                | 14.3          | 45.7        | 60.0                     | 8.6                      | 5.7                | 4.0         | 14.3    | 8.6  | 17.1  | 25.7 | 35    | 1   | 36    |
| 2                                | 4.3           | 45.5        | 47.8                     | 0.0                      | 13.0               | 4.3         | 17.4    | 4.3  | 30.4  | 34.8 | 23    | 1   | 24    |
| 3                                | 25.0          | 35.3        | 58.3                     | 0.0                      | 25.0               | 0.0         | 25.0    | 8.3  | 16.7  | 12   | 12    | -   | 12    |
| 4                                | 10.5          | 42.1        | 52.6                     | 0.0                      | 13.8               | 5.3         | 21.1    | 10.5 | 15.8  | 26.3 | 19    | -   | 19    |
| 5                                | 0.0           | 45.5        | 45.5                     | 0.0                      | 47.3               | 9.1         | 36.4    | 0.0  | 18.2  | 18.2 | 11    | -   | 11    |
| 6                                | 7.1           | 28.6        | 32.7                     | 0.0                      | 14.3               | 3.0         | 15.2    | 9.1  | 24.2  | 33.3 | 14    | 1   | 15    |
| 7-9                              | 6.1           | 45.5        | 21.5                     | 0.0                      | 12.1               | 0.0         | 12.1    | 9.1  | 24.2  | 33.3 | 33    | 5   | 34    |
| >9                               | 7.4           | 48.5        | 35.9                     | 1.5                      | 7.4                | 0.0         | 8.8     | 4.4  | 30.9  | 35.3 | 68    | 5   | 73    |
| S-TOTAL                          | 10.3          | 43.4        | 53.6                     | 1.7                      | 11.2               | 3.1         | 16.0    | 5.8  | 24.6  | 30.4 | 1,686 | 77  | 1,763 |
| M.S.                             | 0.0           | 100.0       | 100.0                    | 0.0                      | 0.0                | 0.0         | 0.0     | 0.0  | 0.0   | 0.0  | 1     | 1   | 2     |
| TOTAL                            | 10.3          | 43.4        | 53.6                     | 1.7                      | 11.1               | 3.1         | 16.0    | 5.7  | 24.6  | 30.3 | 1,687 | 78  | 1,765 |
| 45-49                            |               |             |                          |                          |                    |             |         |      |       |      |       |     |       |
| AÑOS DESDE TRABAJO MAS RECIENTE  |               |             |                          |                          |                    |             |         |      |       |      |       |     |       |
| No trabajó                       | 2.1           | 68.7        | 70.9                     | 0.5                      | 7.0                | 9.9         | 17.4    | 3.7  | 8.0   | 14.8 | 374   | 4   | 378   |
| <1                               | 0.0           | 70.6        | 70.6                     | 5.6                      | 5.1                | 10.7        | 21.5    | 2.8  | 5.1   | 7.9  | 177   | 3   | 180   |
| 1                                | 0.0           | 83.7        | 85.7                     | 0.0                      | 0.0                | 0.0         | 0.0     | 7.1  | 7.1   | 14.3 | 14    | -   | 14    |
| 2                                | 0.0           | 100.0       | 100.0                    | 0.0                      | 0.0                | 0.0         | 0.0     | 0.0  | 0.0   | 0.0  | 4     | -   | 4     |
| 3                                | 0.0           | 57.1        | 57.1                     | 0.0                      | 28.6               | 14.3        | 42.9    | 0.0  | 0.0   | 0.0  | 7     | -   | 7     |
| 4                                | 0.0           | 100.0       | 100.0                    | 0.0                      | 0.0                | 0.0         | 0.0     | 0.0  | 0.0   | 0.0  | 3     | -   | 3     |
| 5                                | 0.0           | 73.0        | 75.0                     | 0.0                      | 0.0                | 0.0         | 25.0    | 0.0  | 0.0   | 0.0  | 4     | -   | 4     |
| 6                                | 0.0           | 60.0        | 60.0                     | 0.0                      | 20.0               | 20.0        | 40.0    | 0.0  | 0.0   | 0.0  | 5     | -   | 5     |
| 7-9                              | 13.3          | 66.7        | 80.0                     | 0.0                      | 12.3               | 6.7         | 20.0    | 0.0  | 0.0   | 0.0  | 5     | -   | 5     |
| >9                               | 2.6           | 73.7        | 74.3                     | 0.0                      | 7.9                | 2.6         | 10.5    | 2.6  | 10.5  | 13.2 | 38    | 1   | 39    |
| S-TOTAL                          | 1.7           | 70.0        | 71.8                     | 2.0                      | 6.7                | 9.4         | 18.1    | 3.3  | 6.9   | 10.1 | 641   | 8   | 649   |
| M.S.                             | 0.0           | 100.0       | 100.0                    | 0.0                      | 0.0                | 0.0         | 0.0     | 0.0  | 0.0   | 0.0  | 1     | -   | 1     |
| TOTAL                            | 1.7           | 70.1        | 71.8                     | 2.0                      | 6.7                | 9.3         | 18.1    | 3.3  | 6.9   | 10.1 | 642   | 8   | 650   |

(Concluye)

CUADRO 4.5.5 F  
DISTRIBUCION PORCENTUAL DE LAS MUJERES ALGUNA VEZ UNIDAS SEGUN PATRON DE USO DE ANTICONCEPTIVOS, PATRON DE TRABAJO Y EDAD ACTUAL

| GRUPOS DE EDAD                            | PATRON DE USO DE ANTICONCEPTIVOS |       |  |     |                          |     |                                |     |             |      | S-Total | N.S. | TOTAL |
|---|----------------------------------|-------|--|-----|--------------------------|-----|--------------------------------|-----|-------------|------|---------|------|-------|
|   | NUNCA USO .. pero usará          |       | USO EN EL PASADO En el intervalo abierto |     | En algún interv. cerrado |     | USÁ ACTUALMENTE Esterilización |     | Otro método |      |         |      |       |
| TOTAL                                     |                                  |       |  |     |                          |     |                                |     |             |      |         |      |       |
| PATRON DE TRABAJO                         |                                  |       |  |     |                          |     |                                |     |             |      |         |      |       |
| Trabaja y trabajó antes de unirse         | 8.9                              | 35.5  | 44.4                                     | 5.1 | 15.5                     | 2.8 | 23.9                           | 3.3 | 28.4        | 31.8 | 80.9    | 30   | 839   |
| Trabaja pero no trabajó antes de unirse   | 9.9                              | 50.7  | 60.6                                     | 5.3 | 11.5                     | 2.6 | 19.5                           | 3.4 | 16.6        | 20.0 | 416     | 16   | 432   |
| No trabaja; trabajó después y antes       | 11.3                             | 29.2  | 40.5                                     | 2.7 | 18.3                     | 1.8 | 22.8                           | 4.9 | 31.8        | 36.8 | 487     | 15   | 502   |
| No trabaja; trabajó después pero no antes | 13.8                             | 43.1  | 56.9                                     | 2.7 | 12.0                     | 2.2 | 16.9                           | 3.1 | 23.1        | 26.2 | 225     | 11   | 236   |
| Sólo trabajó antes de unirse              | 15.7                             | 28.1  | 43.8                                     | .4  | 17.5                     | 2.4 | 20.2                           | 3.6 | 32.4        | 36.0 | 1,897   | 133  | 2,030 |
| Nunca trabajó                             | 17.7                             | 45.1  | 62.8                                     | .7  | 12.0                     | 2.1 | 14.8                           | 2.0 | 20.4        | 22.4 | 1,963   | 196  | 2,159 |
| N.S. si trabajó                           | 10.2                             | 34.7  | 44.9                                     | 2.0 | 10.2                     | .0  | 12.2                           | 8.2 | 34.7        | 42.9 | 49      | 7    | 56    |
| S-Total                                   | 14.5                             | 37.2  | 51.7                                     | 1.8 | 14.8                     | 2.3 | 18.9                           | 3.1 | 26.3        | 29.5 | 5,846   | 408  | 6,254 |
| N.S. si trabaja                           | .0                               | 100.0 | 100.0                                    | .0  | .0                       | .0  | .0                             | .0  | .0          | .0   | 1       | -    | 1     |
| TOTAL                                     | 14.5                             | 37.2  | 51.7                                     | 1.8 | 14.8                     | 2.3 | 18.9                           | 3.1 | 26.3        | 29.5 | 5,847   | 408  | 6,255 |
| 15-24                                     |                                  |       |  |     |                          |     |                                |     |             |      |         |      |       |
| PATRON DE TRABAJO                         |                                  |       |  |     |                          |     |                                |     |             |      |         |      |       |
| Trabaja y trabajó antes de unirse         | 17.0                             | 35.3  | 52.3                                     | 6.5 | 14.4                     | .0  | 20.9                           | .0  | 26.8        | 26.8 | 153     | 9    | 162   |
| Trabaja pero no trabajó antes de unirse   | 17.3                             | 38.5  | 55.8                                     | 3.8 | 23.1                     | .0  | 26.9                           | 5.8 | 11.5        | 17.3 | 52      | 1    | 53    |
| No trabaja; trabajó después y antes       | 24.3                             | 15.5  | 39.8                                     | 3.9 | 26.2                     | .0  | 30.1                           | .0  | 30.1        | 30.1 | 103     | 3    | 106   |
| No trabaja; trabajó después pero no antes | 29.4                             | 17.6  | 47.1                                     | 8.8 | 17.6                     | .0  | 26.5                           | .0  | 26.5        | 26.5 | 34      | 1    | 35    |
| Sólo trabajó antes de unirse              | 25.3                             | 26.4  | 51.7                                     | .4  | 19.7                     | .2  | 20.3                           | .7  | 27.3        | 28.0 | 557     | 69   | 626   |
| Nunca trabajó                             | 27.2                             | 39.9  | 67.1                                     | 1.3 | 13.5                     | .4  | 15.2                           | .4  | 17.3        | 17.7 | 526     | 75   | 601   |
| N.S. si trabajó                           | 14.3                             | 42.9  | 57.1                                     | .0  | 14.3                     | .0  | 14.3                           | .0  | 28.6        | 28.6 | 7       | 1    | 8     |
| S-Total                                   | 24.8                             | 31.8  | 56.6                                     | 2.0 | 17.4                     | .2  | 19.6                           | .6  | 23.2        | 23.8 | 1,432   | 159  | 1,591 |
| N.S. si trabaja                           | .0                               | .0    | .0                                       | .0  | .0                       | .0  | .0                             | .0  | .0          | .0   | -       | -    | -     |
| TOTAL                                     | 24.8                             | 31.8  | 56.6                                     | 2.0 | 17.4                     | .2  | 19.6                           | .6  | 23.2        | 23.8 | 1,432   | 159  | 1,591 |

(Continúa)

CUADRO 4.5.5 F  
DISTRIBUCION PORCENTUAL DE LAS MUJERES ALGUNA VEZ UNIDAS SEGUN PATRON DE USO DE ANTICONCEPTIVOS, PATRON DE TRABAJO Y EDAD ACTUAL

| GRUPOS DE EDAD                            | NUNCA USO    |             | USO EN EL PASADO              |                          | USA ACTUALMENTE |             | N.S. | TOTAL |      |      |       |     |       |
|---|--------------|-------------|-------------------------------|--------------------------|-----------------|-------------|------|-------|------|------|-------|-----|-------|
|   | ..pero usará | ...ni usará | TOTAL en el intervalo abierto | en algún interv. cerrado | ESTERI LIZACION | Otro método |      |       |      |      |       |     |       |
| PATRON DE TRABAJO                         |              |             |                               |                          |                 |             |      |       |      |      |       |     |       |
| 25-34                                     |              |             |                               |                          |                 |             |      |       |      |      |       |     |       |
| Trabaja y trabajó antes de unirse         | 8.2          | 21.6        | 29.7                          | 5.2                      | 20.6            | 1.6         | 27.5 | 2.0   | 40.8 | 42.8 | 306   | 12  | 318   |
| Trabaja pero no trabajó antes de unirse   | 13.1         | 38.5        | 51.6                          | 4.1                      | 16.4            | .0          | 20.5 | 1.6   | 26.2 | 27.9 | 122   | 7   | 129   |
| No trabaja; trabajó después y antes       | 9.7          | 14.8        | 24.4                          | 2.3                      | 21.6            | 1.7         | 25.6 | 5.7   | 44.3 | 50.0 | 176   | 6   | 182   |
| No trabaja; trabajó después pero no antes | 10.5         | 26.3        | 36.8                          | 3.5                      | 12.3            | 1.8         | 17.5 | 3.5   | 42.1 | 45.6 | 57    | 5   | 62    |
| Sólo trabajó antes de unirse              | 14.1         | 22.6        | 36.7                          | .5                       | 20.8            | .9          | 22.3 | 2.8   | 38.2 | 41.0 | 739   | 49  | 788   |
| Nunca trabajó                             | 20.8         | 31.6        | 52.5                          | .3                       | 15.1            | .4          | 15.9 | 1.9   | 29.7 | 31.6 | 667   | 81  | 748   |
| N.S. si trabajó                           | 15.8         | 15.8        | 31.6                          | .0                       | 10.5            | .0          | 10.5 | 10.5  | 47.4 | 57.9 | 19    | 3   | 22    |
| S- Total                                  | 14.9         | 25.6        | 40.5                          | 1.6                      | 18.5            | .9          | 20.9 | 2.7   | 35.9 | 38.5 | 2,086 | 163 | 2,249 |
| N.S. si trabaja                           | .0           | .0          | .0                            | .0                       | .0              | .0          | .0   | .0    | .0   | .0   | -     | -   | -     |
| TOTAL                                     | 14.9         | 25.6        | 40.5                          | 1.6                      | 18.5            | .9          | 20.9 | 2.7   | 35.9 | 38.5 | 2,086 | 163 | 2,249 |
| PATRON DE TRABAJO                         |              |             |                               |                          |                 |             |      |       |      |      |       |     |       |
| 35-44                                     |              |             |                               |                          |                 |             |      |       |      |      |       |     |       |
| Trabaja y trabajó antes de unirse         | 8.1          | 39.8        | 47.9                          | 4.6                      | 15.1            | 2.7         | 22.4 | 7.3   | 22.4 | 29.7 | 259   | 8   | 267   |
| Trabaja pero no trabajó antes de unirse   | 9.3          | 54.1        | 63.4                          | 4.7                      | 8.1             | 2.3         | 15.1 | 4.7   | 16.9 | 21.5 | 172   | 8   | 267   |
| No trabaja; trabajó después y antes       | 7.2          | 39.5        | 46.7                          | 3.3                      | 11.2            | 2.0         | 16.4 | 8.6   | 28.3 | 36.8 | 152   | 5   | 157   |
| No trabaja; trabajó después pero no antes | 16.3         | 45.3        | 61.6                          | .0                       | 14.0            | 2.3         | 16.3 | 2.3   | 19.8 | 22.1 | 86    | 5   | 91    |
| Sólo trabajó antes de unirse              | 10.3         | 30.0        | 40.3                          | .0                       | 12.4            | 4.1         | 16.5 | 7.9   | 35.2 | 43.1 | 466   | 14  | 480   |
| Nunca trabajó                             | 11.6         | 53.8        | 65.5                          | .6                       | 8.8             | 3.4         | 12.8 | 3.0   | 18.8 | 21.8 | 535   | 37  | 570   |
| N.S. si trabajó                           | 5.6          | 50.0        | 55.6                          | 5.6                      | 5.6             | .0          | 11.1 | 11.1  | 22.2 | 33.3 | 18    | 3   | 21    |
| S- Total                                  | 10.3         | 43.4        | 53.6                          | 1.7                      | 11.2            | 3.1         | 16.0 | 5.8   | 24.6 | 30.4 | 1,686 | 78  | 1,764 |
| N.S. si trabaja                           | .0           | 100.0       | 100.0                         | .0                       | .0              | .0          | .0   | .0    | .0   | .0   | 1     | -   | 1     |
| TOTAL                                     | 10.3         | 43.4        | 53.6                          | 1.7                      | 11.1            | 3.1         | 16.0 | 5.7   | 24.6 | 30.3 | 1,687 | 78  | 1,765 |

(Continúa)

CUADRO 4.5.5 F  
DISTRIBUCION PORCENTUAL DE LAS MUJERES ALGUNA VEZ UNIDAS SEGUN PATRON DE USO DE ANTICONCEPTIVOS, PATRON DE TRABAJO Y EDAD ACTUAL

| GRUPOS DE EDAD                            | PATRON DE USO DE ANTICONCEPTIVOS          |       |  |                                   |             |       |  |                |             |       | S-Total | N.S. | TOTAL |
|---|---|-------|--|-----------------------------------|-------------|-------|--|----------------|-------------|-------|---------|------|-------|
|   | NUNCA USO<br>.. pero .. ni<br>usará usará | TOTAL | USO EN EL PASADO<br>en el in en algún .. pero<br>tervalo interv. no es<br>abierto cerrado fértil | USA ACTUALMENTE<br>ESTERILIZACION | OTRO METODO | TOTAL | USO EN EL PASADO<br>en el in en algún .. pero<br>tervalo interv. no es<br>abierto cerrado fértil | ESTERILIZACION | OTRO METODO | TOTAL |         |      |       |
| 45-49                                     |   |       |  |                                   |             |       |  |                |             |       |         |      |       |
| PATRON DE TRABAJO                         |   |       |  |                                   |             |       |  |                |             |       |         |      |       |
| Trabaja y trabajó antes de unirse         | .0  | 70.3  | 70.3   | 3.3                               | 5.5         | 12.1  | 20.9   | 2.2            | 6.6         | 8.8   | 91      | 1    | 92    |
| Trabaja pero no trabajó antes de unirse   | .0  | 72.9  | 72.9   | 10.0                              | 2.9         | 10.0  | 22.9   | 1.4            | 2.9         | 4.3   | 70      | 2    | 72    |
| No trabaja; trabajó después y antes       | 3.6                                       | 71.4  | 75.0   | .0                                | 12.5        | 5.4   | 17.9   | 1.8            | 5.4         | 7.1   | 56      | 1    | 57    |
| No trabaja; trabajó después pero no antes | 2.1                                       | 77.1  | 79.2   | 2.1                               | 4.2         | 4.2   | 10.4   | 6.3            | 4.2         | 10.4  | 48      | -    | 48    |
| Sólo trabajó antes de unirse              | 3.0                                       | 58.5  | 61.5   | .7                                | 7.4         | 13.3  | 21.5   | 4.4            | 12.6        | 17.0  | 135     | 1    | 136   |
| Nunca trabajó                             | 1.7                                       | 74.7  | 76.4   | .4                                | 6.8         | 8.0   | 15.2   | 3.4            | 5.1         | 8.4   | 237     | 3    | 240   |
| N.S. si trabajó                           | .0  | 40.0  | 40.0   | .0                                | 20.0        | .0    | 20.0   | .0             | 40.0        | 40.0  | 5       | -    | 5     |
| S-Total                                   | 1.7                                       | 70.1  | 71.8   | 2.0                               | 6.7         | 9.3   | 18.1   | 3.3            | 6.9         | 10.1  | 642     | 8    | 650   |
| N.S. si trabaja                           | .0  | .0    | .0   | .0                                | .0          | .0    | .0   | .0             | .0          | .0    | -       | -    | -     |
| TOTAL                                     | 1.7                                       | 70.1  | 71.8   | 2.0                               | 6.7         | 9.3   | 18.1   | 3.3            | 6.9         | 10.1  | 642     | 8    | 650   |

CUADRO 4.5.6 A  
DISTRIBUCION PORCENTUAL DE LAS MUJERES ALGUNA VEZ UNIDAS SEGUN PATRON DE USO DE ANTICONCEPTIVOS, NIVEL DE ESCOLARIDAD Y NUMERO DE HIJOS ACTUALMENTE VIVOS

| NIVEL DE ESCOLARIDAD             | NUMERO DE HIJOS<br>TOTAL | NUNCA USO<br>...pero ...ni<br>usará usará |         | USO EN EL PASADO<br>en el in en algún ..pero<br>tervalo interv. no es<br>abierto cerrado fértil |       | USA ACTUALMENTE<br>Este - Otro<br>utiliza méto<br>ción do |      | S-TOTAL | N.S. | TOTAL |       |     |       |
|----------------------------------|--------------------------|---|---------|---|-------|---|------|---------|------|-------|-------|-----|-------|
|                                  |                          | abierta                                   | cerrada | fértil  | TOTAL | utiliza   | otro |         |      |       |       |     |       |
| PATRON DE USO DE ANTICONCEPTIVOS |                          |   |         |   |       |   |      |         |      |       |       |     |       |
| Ningún año                       | 17.0                     | 60.8                                      | 77.8    | .9  | 7.5   | 1.5   | 10.0 | 1.6     | 10.7 | 12.3  | 1,273 | 130 | 1,403 |
| Primaria incompleta              | 16.2                     | 40.5                                      | 56.7    | 1.5   | 13.8  | 2.3   | 17.6 | 2.9     | 22.7 | 25.7  | 2,692 | 211 | 2,903 |
| Primaria completa                | 13.8                     | 21.4                                      | 35.2    | 1.9   | 20.8  | 2.4   | 25.1 | 3.9     | 35.8 | 39.7  | 846   | 50  | 896   |
| Secundaria o Prevoc. incomp.     | 7.8                      | 15.1                                      | 22.9    | 4.1   | 19.4  | 3.5   | 27.0 | 4.3     | 45.8 | 50.1  | 345   | 4   | 349   |
| Secundaria o Prevoc. comp.       | 7.6                      | 11.1                                      | 18.7    | 2.5   | 24.4  | 2.5   | 29.5 | 4.8     | 47.0 | 51.8  | 434   | 8   | 442   |
| Preparatoria o Voc. incomp.      | 19.4                     | 6.5                                       | 25.8    | .0  | 29.0  | .0  | 29.0 | 3.2     | 41.9 | 45.2  | 31    | -   | 31    |
| Preparatoria o Voc. comp.        | 5.4                      | 10.2                                      | 15.6    | 2.7   | 15.0  | 5.4   | 23.1 | 7.5     | 53.7 | 61.2  | 147   | 4   | 151   |
| Universidad o Postgrado          | 6.4                      | 12.8                                      | 19.2    | 6.4   | 23.1  | 3.8   | 33.3 | 3.8     | 43.6 | 47.4  | 78    | 1   | 79    |
| S-TOTAL                          | 14.5                     | 37.2                                      | 51.7    | 1.8   | 14.8  | 2.3   | 18.9 | 3.1     | 26.3 | 29.5  | 5,846 | 408 | 6,254 |
| N.S.                             | .0                       | 100.0                                     | 100.0   | .0  | .0    | .0  | .0   | .0      | .0   | .0    | 1     | -   | 1     |
| TOTAL                            | 14.5                     | 37.2                                      | 51.7    | 1.8   | 14.8  | 2.3   | 18.9 | 3.1     | 26.3 | 29.5  | 5,847 | 408 | 6,255 |
| <4 Hijos vivos                   |                          |   |         |   |       |   |      |         |      |       |       |     |       |
| NIVEL DE ESCOLARIDAD             |                          |   |         |   |       |   |      |         |      |       |       |     |       |
| Ningún año                       | 17.7                     | 66.4                                      | 84.1    | 1.5   | 5.3   | .8  | 7.6  | 1.0     | 7.3  | 8.3   | 396   | 62  | 458   |
| Primaria incompleta              | 18.9                     | 46.6                                      | 65.5    | 2.1   | 12.3  | 1.2   | 15.6 | 1.7     | 17.2 | 18.9  | 1,179 | 118 | 1,297 |
| Primaria completa                | 16.7                     | 24.0                                      | 40.6    | 1.7   | 20.8  | .9  | 23.4 | 1.1     | 34.8 | 36.0  | 534   | 42  | 576   |
| Secundaria o Prevoc. incomp.     | 11.5                     | 16.4                                      | 27.9    | 4.4   | 19.5  | 2.2   | 26.1 | 3.1     | 42.9 | 46.0  | 226   | 4   | 230   |
| Secundaria o Prevoc. comp.       | 8.9                      | 11.5                                      | 20.4    | 2.9   | 27.0  | 1.7   | 31.6 | 1.7     | 46.3 | 48.0  | 348   | 8   | 356   |
| Preparatoria o Voc. incomp.      | 21.4                     | .0  | 21.4    | .0  | 32.1  | .0  | 32.1 | 3.6     | 42.9 | 46.4  | 28    | -   | 28    |
| Preparatoria o Voc. comp.        | 6.8                      | 11.9                                      | 18.6    | 3.4   | 17.8  | 3.4   | 24.6 | 4.2     | 52.5 | 56.8  | 118   | 4   | 122   |
| Universidad o Postgrado          | 5.7                      | 11.4                                      | 17.1    | 5.7   | 25.7  | 1.4   | 32.9 | 4.3     | 45.7 | 50.0  | 70    | 1   | 71    |
| S-TOTAL                          | 15.8                     | 35.8                                      | 51.6    | 2.3   | 16.0  | 1.3   | 19.6 | 1.8     | 27.0 | 28.8  | 2,899 | 239 | 3,138 |
| N.S.                             | .0                       | 100.0                                     | 100.0   | .0  | .0    | .0  | .0   | .0      | .0   | .0    | 1     | -   | 1     |
| TOTAL                            | 15.8                     | 35.9                                      | 51.6    | 2.3   | 16.0  | 1.3   | 19.6 | 1.8     | 27.0 | 28.8  | 2,900 | 239 | 3,139 |

(Continúa)

CUADRO 4.5.6 A  
DISTRIBUCION PORCENTUAL DE LAS MUJERES ALGUNA VEZ UNIDAS SEGUN PATRON DE USO DE ANTICONCEPTIVOS, NIVEL DE ESCOLARIDAD Y NUMERO DE HIJOS ACTUALMENTE VIVOS

| NUMERO DE HIJOS                  | NUNCA USO<br>...pero<br>usará | USO EN EL PASADO               |                                |                            | USO ACTUALMENTE        |                     | S-TOTAL | N.S. | TOTAL |      |       |     |       |
|----------------------------------|-------------------------------|--------------------------------|--------------------------------|----------------------------|------------------------|---------------------|---------|------|-------|------|-------|-----|-------|
|                                  |                               | en el in<br>tervalo<br>abierto | en algún<br>interv.<br>cerrado | ...pero<br>no es<br>fértil | Este-<br>rili-<br>ción | Otro<br>méto-<br>do |         |      |       |      |       |     |       |
| PATRON DE USO DE ANTICONCEPTIVOS |                               |                                |                                |                            |                        |                     |         |      |       |      |       |     |       |
| 4-6 Hijos vivos                  |                               |                                |                                |                            |                        |                     |         |      |       |      |       |     |       |
| NIVEL DE ESCOLARIDAD             |                               |                                |                                |                            |                        |                     |         |      |       |      |       |     |       |
| Ningún año                       | 19.5                          | 57.9                           | 77.4                           | .6                         | 7.8                    | 1.0                 | 9.4     | 1.2  | 11.9  | 13.1 | 487   | 44  | 531   |
| Primaria incompleta              | 14.0                          | 34.8                           | 48.8                           | 1.0                        | 16.0                   | 2.1                 | 19.2    | 3.5  | 28.6  | 32.1 | 892   | 59  | 951   |
| Primaria completa                | 11.3                          | 17.2                           | 28.5                           | 2.9                        | 20.9                   | 3.3                 | 27.2    | 7.9  | 36.4  | 44.4 | 239   | 6   | 245   |
| Secundaria o Prevoc. incomp.     | 1.1                           | 11.1                           | 12.2                           | 4.4                        | 21.1                   | 5.6                 | 31.1    | 5.6  | 51.1  | 56.7 | 90    | -   | 90    |
| Secundaria o Prevoc. comp.       | 1.4                           | 6.8                            | 8.2                            | 1.4                        | 13.7                   | 4.1                 | 19.2    | 13.7 | 58.9  | 72.6 | 73    | -   | 73    |
| Preparatoria o Voc. incomp.      | .0                            | 100.0                          | 100.0                          | .0                         | .0                     | .0                  | .0      | .0   | .0    | .0   | 1     | -   | 1     |
| Preparatoria o Voc. comp.        | .0                            | 3.8                            | 3.8                            | .0                         | .0                     | 15.4                | 15.4    | 15.4 | 65.4  | 80.8 | 26    | -   | 26    |
| Universidad o Postgrado          | .0                            | 33.3                           | 33.3                           | .0                         | .0                     | 33.3                | 33.3    | .0   | 33.3  | 33.3 | 6     | -   | 6     |
| S-TOTAL                          | 13.7                          | 35.9                           | 49.7                           | 1.3                        | 14.3                   | 2.5                 | 18.2    | 4.1  | 28.0  | 32.1 | 1,814 | 109 | 1,923 |
| N.S.                             | .0                            | .0                             | .0                             | .0                         | .0                     | .0                  | .0      | .0   | .0    | .0   | -     | -   | -     |
| TOTAL                            | 13.7                          | 35.9                           | 49.7                           | 1.3                        | 14.3                   | 2.5                 | 18.2    | 4.1  | 28.0  | 32.1 | 1,814 | 109 | 1,923 |
| 7+ Hijos vivos                   |                               |                                |                                |                            |                        |                     |         |      |       |      |       |     |       |
| NIVEL DE ESCOLARIDAD             |                               |                                |                                |                            |                        |                     |         |      |       |      |       |     |       |
| Ningún año                       | 13.1                          | 58.7                           | 71.8                           | .8                         | 9.5                    | 2.8                 | 13.1    | 2.6  | 12.6  | 15.1 | 390   | 24  | 414   |
| Primaria incompleta              | 14.3                          | 37.2                           | 51.5                           | 1.1                        | 13.4                   | 4.7                 | 19.2    | 4.5  | 24.8  | 29.3 | 621   | 34  | 655   |
| Primaria completa                | 1.4                           | 16.4                           | 17.8                           | .0                         | 20.5                   | 9.6                 | 30.1    | 11.0 | 41.1  | 52.1 | 73    | 2   | 75    |
| Secundaria o Prevoc. incomp.     | .0                            | 17.2                           | 17.2                           | .0                         | 13.8                   | 6.9                 | 20.7    | 10.3 | 51.7  | 62.1 | 29    | -   | 29    |
| Secundaria o Prevoc. comp.       | 7.7                           | 23.1                           | 30.8                           | .0                         | 15.4                   | 15.4                | 30.8    | 38.5 | .0    | 38.5 | 13    | -   | 13    |
| Preparatoria o Voc. incomp.      | .0                            | 50.0                           | 50.0                           | .0                         | .0                     | .0                  | .0      | .0   | 50.0  | 50.0 | 2     | -   | 2     |
| Preparatoria o Voc. comp.        | .0                            | .0                             | .0                             | .0                         | 33.3                   | .0                  | 33.3    | 66.7 | .0    | 66.7 | 3     | -   | 3     |
| Universidad o Postgrado          | 50.0                          | .0                             | 50.0                           | 50.0                       | .0                     | .0                  | 50.0    | .0   | .0    | .0   | 2     | -   | 2     |
| S-TOTAL                          | 12.6                          | 42.5                           | 55.1                           | 1.0                        | 12.5                   | 4.5                 | 18.0    | 4.9  | 22.0  | 26.9 | 1,133 | 60  | 1,193 |
| N.S.                             | .0                            | .0                             | .0                             | .0                         | .0                     | .0                  | .0      | .0   | .0    | .0   | -     | -   | -     |
| TOTAL                            | 12.6                          | 42.5                           | 55.1                           | 1.0                        | 12.5                   | 4.5                 | 18.0    | 4.9  | 22.0  | 26.9 | 1,133 | 60  | 1,193 |

(Concluye)

CUADRO 4.5.6 B  
DISTRIBUCION PORCENTUAL DE LAS MUJERES ALGUNA VEZ UNIDAS SEGUN PATRON DE USO DE ANTICONCEPTIVOS, REGION DE RESIDENCIA  
Y NUMERO DE HIJOS ACTUALMENTE VIVOS

| REGION DE RESIDENCIA             | NUMERO DE HIJOS | NUNCA USO<br>..pero... ni<br>usará usará | TOTAL | USO EN EL PASADO           |                                  |                         |       | USA ACTUALMENTE |                |       | S-TOTAL | N.S. | TOTAL |
|----------------------------------|-----------------|--|-------|----------------------------|----------------------------------|-------------------------|-------|-----------------|----------------|-------|---------|------|-------|
|                                  |                 |  |       | En el intervalo<br>abierto | En algún<br>intervalo<br>cerrado | pero<br>no es<br>fértil | TOTAL | Este<br>año     | Otro<br>método | TOTAL |         |      |       |
| PATRON DE USO DE ANTICONCEPTIVOS |                 |  |       |                            |                                  |                         |       |                 |                |       |         |      |       |
| 4-6 Hijos vivos                  |                 |  |       |                            |                                  |                         |       |                 |                |       |         |      |       |
| REGION DE RESIDENCIA             |                 |  |       |                            |                                  |                         |       |                 |                |       |         |      |       |
| Noroeste                         | 11.5            | 27.3                                     | 38.8  | 3.1                        | 20.8                             | .8                      | 24.6  | 2.3             | 34.2           | 36.5  | 260     | 10   | 270   |
| Noreste                          | 14.6            | 41.3                                     | 55.8  | 1.0                        | 10.2                             | 2.9                     | 14.1  | 4.4             | 25.7           | 29.5  | 206     | 10   | 216   |
| Norte                            | 14.5            | 35.2                                     | 49.7  | 3.7                        | 15.9                             | 1.1                     | 20.7  | 1.4             | 28.1           | 29.5  | 332     | 19   | 371   |
| Occidental                       | 17.1            | 39.1                                     | 56.3  | 2.3                        | 13.1                             | .9                      | 18.3  | .9              | 24.0           | 25.4  | 380     | 35   | 385   |
| Centro                           | 15.2            | 31.8                                     | 47.0  | 2.1                        | 11.7                             | 1.0                     | 13.3  | 2.1             | 29.6           | 31.7  | 420     | 13   | 224   |
| Golfo                            | 21.6            | 46.2                                     | 67.8  | 1.5                        | 10.1                             | .5                      | 19.1  | .5              | 38.8           | 38.8  | 67      | 2    | 69    |
| Sureste                          | 13.4            | 14.9                                     | 28.4  | 1.5                        | 31.3                             | .0                      | 32.8  | .0              | 35.2           | 35.2  | 67      | 2    | 69    |
| Pacifico Sur                     | 19.6            | 52.5                                     | 72.1  | 3.0                        | 9.8                              | .8                      | 15.6  | 1.1             | 33.2           | 34.3  | 265     | 23   | 288   |
| TOTAL                            | 15.8            | 35.9                                     | 51.6  | 2.3                        | 16.0                             | 1.3                     | 19.6  | 1.8             | 27.0           | 28.8  | 2,900   | 239  | 3,139 |
| 7+ Hijos vivos                   |                 |  |       |                            |                                  |                         |       |                 |                |       |         |      |       |
| REGION DE RESIDENCIA             |                 |  |       |                            |                                  |                         |       |                 |                |       |         |      |       |
| Noroeste                         | 8.3             | 24.8                                     | 33.1  | 3.4                        | 18.6                             | 2.8                     | 24.8  | 3.4             | 38.6           | 42.1  | 145     | 2    | 147   |
| Noreste                          | 7.9             | 38.8                                     | 46.8  | 3.6                        | 17.1                             | 1.4                     | 20.9  | 5.8             | 26.6           | 32.4  | 130     | 3    | 142   |
| Norte                            | 10.2            | 35.2                                     | 45.4  | .9                         | 12.1                             | 1.9                     | 19.9  | 2.8             | 31.9           | 34.7  | 216     | 8    | 224   |
| Occidental                       | 12.8            | 43.2                                     | 56.0  | 1.1                        | 13.2                             | 3.4                     | 17.7  | 4.5             | 21.8           | 26.3  | 286     | 22   | 288   |
| Centro                           | 13.8            | 32.1                                     | 45.8  | 1.1                        | 13.9                             | 2.7                     | 12.8  | 5.2             | 31.2           | 36.4  | 698     | 38   | 736   |
| Golfo                            | 26.8            | 35.8                                     | 62.6  | .0                         | 8.9                              | 5.3                     | 12.2  | 4.9             | 20.3           | 25.2  | 123     | 14   | 137   |
| Sureste                          | 9.5             | 26.2                                     | 35.7  | .0                         | 28.6                             | 4.8                     | 35.3  | 2.4             | 28.6           | 31.0  | 42      | 1    | 43    |
| Pacifico Sur                     | 20.0            | 49.7                                     | 69.7  | .5                         | 10.3                             | 1.1                     | 11.9  | .5              | 17.8           | 18.4  | 185     | 21   | 206   |
| TOTAL                            | 13.7            | 35.9                                     | 49.7  | 1.3                        | 14.3                             | 2.5                     | 18.2  | 4.1             | 28.0           | 32.1  | 1,814   | 109  | 1,923 |
| REGION DE RESIDENCIA             |                 |  |       |                            |                                  |                         |       |                 |                |       |         |      |       |
| Noroeste                         | 7.0             | 24.6                                     | 31.6  | 1.8                        | 12.6                             | 6.1                     | 32.5  | 4.4             | 31.6           | 36.0  | 114     | 2    | 116   |
| Noreste                          | 12.8            | 35.9                                     | 48.7  | .0                         | 12.8                             | 6.4                     | 18.2  | 9.0             | 23.1           | 32.1  | 78      | 4    | 82    |
| Norte                            | 12.9            | 38.1                                     | 46.0  | 1.4                        | 17.3                             | 5.8                     | 24.5  | 4.3             | 25.2           | 29.5  | 139     | 5    | 144   |
| Occidental                       | 12.9            | 48.7                                     | 61.6  | .0                         | 11.6                             | 4.9                     | 16.5  | 4.5             | 17.4           | 21.9  | 224     | 17   | 241   |
| Centro                           | 13.0            | 43.7                                     | 56.8  | 1.8                        | 9.5                              | 4.1                     | 13.3  | 5.4             | 22.5           | 27.9  | 391     | 25   | 416   |
| Golfo                            | 18.2            | 52.3                                     | 70.5  | .0                         | 6.8                              | .0                      | 6.8   | 6.8             | 15.9           | 22.7  | 44      | 1    | 45    |
| Sureste                          | 10.0            | 15.0                                     | 25.0  | .0                         | 25.0                             | 5.0                     | 25.0  | 20.0            | 30.0           | 50.0  | 20      | 1    | 21    |
| Pacifico Sur                     | 19.5            | 53.7                                     | 73.2  | .0                         | 8.1                              | 2.4                     | 10.6  | .0              | 16.3           | 16.3  | 123     | 5    | 128   |
| TOTAL                            | 12.6            | 42.5                                     | 55.1  | 4.0                        | 12.5                             | 4.5                     | 18.0  | 4.9             | 22.0           | 26.9  | 1,133   | 60   | 1,193 |



CUADRO 4.5.6 C  
DISTRIBUCION PORCENTUAL DE LAS MUJERES ALGUNA VEZ UNIDAS SEGUN PATRON DE USO DE ANTICONCEPTIVOS, TIPO DE LA LOCALIDAD DE RESIDENCIA Y NUMERO DE HIJOS ACTUALMENTE VIVOS

| NUMERO DE HIJOS                 | PATRON DE USO DE ANTICONCEPTIVOS |                  |                         |                 |       |         |      |       |                 |             | TOTAL |       |
|---------------------------------|----------------------------------|------------------|-------------------------|-----------------|-------|---------|------|-------|-----------------|-------------|-------|-------|
|                                 | NUNCA USO<br>...pero<br>usará    | USO EN EL PASADO |                         | USO ACTUALMENTE |       | S-TOTAL | N.S. | TOTAL | USO ACTUALMENTE |             |       |       |
|                                 |                                  | TOTAL            | En el intervalo abierto | no es fértil    | TOTAL |         |      |       | Este método     | Otro método |       |       |
| TOTAL                           | 20.7                             | 52.2             | 1.9                     | 10.2            | 1.2   | 12.3    | 1.2  | 13.5  | 14.7            | 2,328       | 277   | 2,605 |
| - 2 500 habitantes              | 16.1                             | 40.2             | 1.4                     | 15.7            | 1.8   | 18.9    | 1.0  | 23.8  | 24.8            | 508         | 42    | 550   |
| 2 500 -19 999                   | 9.5                              | 25.0             | 2.5                     | 18.2            | 3.2   | 23.9    | 5.0  | 36.6  | 41.6            | 3,011       | 89    | 3,100 |
| 20 000 y más                    | 14.5                             | 37.2             | 1.8                     | 14.8            | 2.3   | 18.9    | 3.1  | 26.3  | 29.5            | 5,847       | 408   | 6,255 |
| TOTAL                           | 21.6                             | 53.7             | 1.3                     | 10.1            | .6    | 12.0    | 1.0  | 11.6  | 12.6            | 998         | 146   | 1,144 |
| <4 Hijos vivos                  | 16.2                             | 38.2             | 2.5                     | 17.0            | .4    | 19.9    | .4   | 25.3  | 25.7            | 241         | 28    | 269   |
| TIPO DE LOCALIDAD DE RESIDENCIA | 12.2                             | 24.8             | 3.0                     | 19.3            | 1.9   | 24.1    | 2.5  | 36.4  | 38.9            | 1,661       | 65    | 1,726 |
| - 2 500 habitantes              | 15.8                             | 35.9             | 2.3                     | 16.0            | 1.3   | 19.6    | 1.8  | 27.0  | 28.8            | 2,900       | 239   | 3,139 |
| 2 500 -19 999                   | 21.1                             | 50.0             | .6                      | 10.8            | .6    | 12.1    | .9   | 15.9  | 16.8            | 778         | 84    | 862   |
| 20 000 y más                    | 17.6                             | 36.6             | .7                      | 16.2            | 2.8   | 19.7    | 2.8  | 23.2  | 26.1            | 142         | 12    | 154   |
| TOTAL                           | 6.7                              | 23.6             | 2.0                     | 17.1            | 4.1   | 23.3    | 7.2  | 39.3  | 46.4            | 894         | 13    | 907   |
| <--6 Hijos vivos                | 13.7                             | 35.9             | 1.3                     | 14.3            | 2.5   | 18.2    | 4.1  | 28.0  | 32.1            | 1,814       | 109   | 1,923 |
| TIPO DE LOCALIDAD DE RESIDENCIA | 18.5                             | 52.7             | .5                      | 9.4             | 3.3   | 13.2    | 2.0  | 13.6  | 15.6            | 552         | 47    | 599   |
| - 2 500 habitantes              | 14.4                             | 48.0             | .0                      | 12.8            | 3.2   | 16.0    | .0   | 21.6  | 21.6            | 125         | 2     | 127   |
| 2 500 -19 999                   | 5.0                              | 28.5             | 1.8                     | 16.2            | 6.4   | 24.3    | 9.9  | 32.2  | 42.1            | 456         | 11    | 467   |
| 20 000 y más                    | 12.6                             | 42.5             | 1.0                     | 12.5            | 4.5   | 18.0    | 4.9  | 22.0  | 26.9            | 1,133       | 60    | 1,193 |
| TOTAL                           |                                  |                  |                         |                 |       |         |      |       |                 |             |       |       |

CUADRO 4.5.6 D  
DISTRIBUCION PORCENTUAL DE LAS MUJERES ALGUNA VEZ UNIDAS SEGUN PATRON DE USO DE ANTICONCEPTIVOS, TAMAÑO DE LA LOCALIDAD DE RESIDENCIA Y NUMERO DE HIJOS ACTUALMENTE VIVOS

| TAMAÑO LOCALIDAD DE RESIDENCIA | NUMERO DE HIJOS | NUNCA USO    |             | USO EN EL PASADO       |                          | USO ACTUALMENTE   |       | S-TOTAL | N.S. | TOTAL |                  |           |       |       |
|--------------------------------|-----------------|--------------|-------------|------------------------|--------------------------|-------------------|-------|---------|------|-------|------------------|-----------|-------|-------|
|                                |                 | ..pero usará | ...ni usará | En el teravalo abierto | En algún interv. cerrado | pero no es fértil | TOTAL |         |      |       | Este raliza ción | Otro méto | TOTAL |       |
| 4-6 Hijos vivos                |                 |              |             |                        |                          |                   |       |         |      |       |                  |           |       |       |
| TAMAÑO LOCALIDAD DE RESIDENCIA |                 |              |             |                        |                          |                   |       |         |      |       |                  |           |       |       |
| - 2 500 habitantes             |                 | 20.7         | 52.2        | 72.9                   | .9                       | 10.2              | 1.2   | 12.3    | 1.2  | 13.5  | 14.7             | 2,328     | 277   | 2,605 |
| 2 500-19 999                   |                 | 16.1         | 40.2        | 56.3                   | 1.4                      | 15.7              | 1.8   | 18.9    | 1.0  | 23.8  | 24.8             | 508       | 42    | 550   |
| 20 000-499 999                 |                 | 10.1         | 26.1        | 36.2                   | 2.6                      | 18.9              | 2.7   | 24.2    | 4.2  | 35.5  | 39.6             | 1,347     | 26    | 1,373 |
| 500 000 y más                  |                 | 9.0          | 24.1        | 33.1                   | 2.4                      | 17.7              | 3.6   | 23.7    | 5.6  | 37.7  | 43.3             | 1,664     | 63    | 1,727 |
| TOTAL                          |                 | 14.5         | 37.2        | 51.7                   | 1.8                      | 14.8              | 2.3   | 18.9    | 3.1  | 26.3  | 29.5             | 5,847     | 408   | 6,255 |
| <4 Hijos vivos                 |                 |              |             |                        |                          |                   |       |         |      |       |                  |           |       |       |
| TAMAÑO LOCALIDAD DE RESIDENCIA |                 |              |             |                        |                          |                   |       |         |      |       |                  |           |       |       |
| - 2 500 habitantes             |                 | 21.6         | 53.7        | 75.4                   | 1.3                      | 10.1              | .6    | 12.0    | 1.0  | 11.6  | 12.6             | 998       | 146   | 1,144 |
| 2 500-19 999                   |                 | 16.2         | 38.2        | 54.4                   | 2.5                      | 17.0              | .4    | 19.9    | .4   | 25.3  | 25.7             | 241       | 28    | 269   |
| 20 000-499 999                 |                 | 12.2         | 26.0        | 38.2                   | 3.3                      | 19.2              | 1.4   | 23.9    | 2.2  | 35.7  | 37.9             | 720       | 18    | 738   |
| 500 000 y más                  |                 | 12.1         | 23.9        | 36.0                   | 2.7                      | 19.4              | 2.2   | 24.3    | 2.7  | 37.0  | 39.6             | 941       | 47    | 988   |
| TOTAL                          |                 | 15.8         | 35.9        | 51.6                   | 2.3                      | 16.0              | 1.3   | 19.6    | 1.8  | 27.0  | 28.8             | 2,900     | 239   | 3,139 |
| 7+ Hijos vivos                 |                 |              |             |                        |                          |                   |       |         |      |       |                  |           |       |       |
| TAMAÑO LOCALIDAD DE RESIDENCIA |                 |              |             |                        |                          |                   |       |         |      |       |                  |           |       |       |
| - 2 500 habitantes             |                 | 21.1         | 50.0        | 71.1                   | .6                       | 10.8              | .6    | 12.1    | .9   | 15.9  | 16.8             | 778       | 84    | 862   |
| 2 500-19 999                   |                 | 17.6         | 36.6        | 54.2                   | .7                       | 16.2              | 2.8   | 19.7    | 2.8  | 23.2  | 26.1             | 142       | 12    | 154   |
| 20 000-499 999                 |                 | 7.8          | 26.1        | 33.8                   | 2.3                      | 18.3              | 3.8   | 24.3    | 4.8  | 37.1  | 41.9             | 399       | 4     | 403   |
| 500 000 y más                  |                 | 5.9          | 21.6        | 27.5                   | 1.8                      | 16.2              | 4.4   | 22.4    | 9.1  | 41.0  | 50.1             | 495       | 9     | 504   |
| TOTAL                          |                 | 13.7         | 35.9        | 49.7                   | 1.3                      | 14.3              | 2.5   | 18.2    | 4.1  | 28.0  | 32.1             | 1,814     | 109   | 1,923 |
| TAMAÑO LOCALIDAD DE RESIDENCIA |                 |              |             |                        |                          |                   |       |         |      |       |                  |           |       |       |
| - 2 500 habitantes             |                 | 18.5         | 52.7        | 71.2                   | .5                       | 9.4               | 3.3   | 13.2    | 2.0  | 13.6  | 15.6             | 552       | 47    | 599   |
| 2 500-19 999                   |                 | 14.4         | 48.0        | 62.4                   | .0                       | 12.8              | 3.2   | 16.0    | .0   | 21.6  | 21.6             | 125       | 2     | 127   |
| 20 000-499 999                 |                 | 7.5          | 26.8        | 34.2                   | .9                       | 18.9              | 5.3   | 25.0    | 9.6  | 31.1  | 40.8             | 228       | 4     | 232   |
| 500 000 y más                  |                 | 2.6          | 30.3        | 32.9                   | 2.6                      | 13.6              | 7.5   | 23.7    | 10.1 | 33.3  | 43.4             | 228       | 7     | 235   |
| TOTAL                          |                 | 12.6         | 42.5        | 55.1                   | 1.0                      | 12.5              | 4.5   | 18.0    | 4.9  | 22.0  | 26.9             | 1,133     | 60    | 1,193 |

CUADRO 4.5.6 E  
DISTRIBUCION PORCENTUAL DE LAS MUJERES ALGUNA VEZ UNIDAS SEGUN PATRON DE USO DE ANTICONCEPTIVOS, AÑOS TRANSCURRIDOS  
DESDE EL TRABAJO MAS RECIENTE Y NUMERO DE HIJOS ACTUALMENTE VIVOS

| NUMERO DE HIJOS                 | NUNCA USO<br>...ni<br>usará usará | USO EN EL PASADO            |                                | USO ACTUALMENTE         |                     | S-TOTAL | N.s. | TOTAL |
|---------------------------------|-----------------------------------|-----------------------------|--------------------------------|-------------------------|---------------------|---------|------|-------|
|                                 |                                   | En el<br>tervalo<br>abierto | En algún<br>interv.<br>cerrado | Este<br>ríliza-<br>ción | Otro<br>méto-<br>do |         |      |       |
| TOTAL                           |                                   |                             |                                |                         |                     |         |      |       |
| AÑOS DESDE TRABAJO MAS RECIENTE |                                   |                             |                                |                         |                     |         |      |       |
| No trabajó                      | 16.6                              | 36.8                        | .5                             | 14.6                    | 2.2                 | 17.4    | 2.8  | 26.4  |
| <1                              | 10.2                              | 39.0                        | 5.2                            | 14.7                    | 2.6                 | 22.5    | 3.5  | 24.8  |
| 1                               | 17.9                              | 33.6                        | 4.5                            | 15.7                    | .7                  | 20.9    | 3.7  | 23.9  |
| 2                               | 8.5                               | 26.8                        | 2.8                            | 14.1                    | 4.2                 | 21.1    | 2.8  | 40.8  |
| 3                               | 13.5                              | 25.0                        | .0                             | 26.9                    | 1.9                 | 28.8    | 1.9  | 30.8  |
| 4                               | 7.3                               | 32.7                        | .0                             | 16.4                    | 1.8                 | 18.2    | 3.6  | 38.2  |
| 5                               | 16.2                              | 27.0                        | 2.7                            | 16.2                    | 2.7                 | 21.6    | 2.7  | 32.4  |
| 6                               | 5.3                               | 23.7                        | 2.6                            | 28.9                    | 2.6                 | 34.2    | 10.5 | 26.3  |
| 7-9                             | 6.5                               | 37.7                        | .0                             | 13.0                    | 3.9                 | 16.9    | 7.8  | 31.2  |
| >9                              | 6.5                               | 51.2                        | .8                             | 10.6                    | .8                  | 12.2    | 4.9  | 25.2  |
| S-TOTAL                         | 14.5                              | 37.2                        | 1.8                            | 14.8                    | 2.3                 | 18.9    | 3.1  | 26.3  |
| N.s.                            | 16.7                              | 50.0                        | .0                             | 16.7                    | .0                  | 16.7    | 16.7 | .0    |
| TOTAL                           | 14.5                              | 37.2                        | 1.8                            | 14.8                    | 2.3                 | 18.9    | 3.1  | 26.3  |
| <4 Hijos vivos                  |                                   |                             |                                |                         |                     |         |      |       |
| AÑOS DESDE TRABAJO MAS RECIENTE |                                   |                             |                                |                         |                     |         |      |       |
| No trabajó                      | 19.1                              | 35.5                        | .8                             | 15.5                    | 1.2                 | 17.5    | 1.4  | 26.5  |
| <1                              | 8.8                               | 38.5                        | 6.5                            | 16.5                    | 1.5                 | 24.5    | 2.3  | 25.9  |
| 1                               | 19.0                              | 31.0                        | 2.4                            | 16.7                    | .0                  | 19.0    | 2.4  | 28.6  |
| 2                               | 8.7                               | 19.6                        | 4.3                            | 17.4                    | 4.3                 | 26.1    | 2.2  | 43.5  |
| 3                               | 10.7                              | 21.4                        | .0                             | 28.6                    | .0                  | 28.6    | .0   | 39.3  |
| 4                               | 6.7                               | 33.3                        | .0                             | 13.3                    | .0                  | 13.3    | .0   | 46.7  |
| 5                               | 26.3                              | 15.8                        | .0                             | 15.8                    | .0                  | 15.8    | 5.3  | 36.8  |
| 6                               | .0                                | 15.4                        | 7.7                            | 46.2                    | .0                  | 53.8    | 7.7  | 23.1  |
| 7-9                             | .0                                | 41.7                        | .0                             | 12.5                    | 8.3                 | 20.8    | 4.2  | 33.3  |
| >9                              | .0                                | 65.5                        | 3.4                            | 6.9                     | .0                  | 10.3    | 6.9  | 17.2  |
| S-TOTAL                         | 15.7                              | 35.8                        | 2.3                            | 16.0                    | 1.3                 | 19.6    | 1.8  | 27.0  |
| N.s.                            | 25.0                              | 50.0                        | .0                             | 25.0                    | .0                  | 25.0    | .0   | .0    |
| TOTAL                           | 15.8                              | 35.9                        | 2.3                            | 16.0                    | 1.3                 | 19.6    | 1.8  | 27.0  |
| S-TOTAL                         | 15.6                              | 35.8                        | 2.3                            | 16.0                    | 1.3                 | 19.6    | 1.8  | 27.0  |
| N.s.                            | 25.0                              | 50.0                        | .0                             | 25.0                    | .0                  | 25.0    | .0   | .0    |
| TOTAL                           | 15.8                              | 35.9                        | 2.3                            | 16.0                    | 1.3                 | 19.6    | 1.8  | 27.0  |
| S-TOTAL                         | 15.6                              | 35.8                        | 2.3                            | 16.0                    | 1.3                 | 19.6    | 1.8  | 27.0  |
| N.s.                            | 25.0                              | 50.0                        | .0                             | 25.0                    | .0                  | 25.0    | .0   | .0    |
| TOTAL                           | 15.8                              | 35.9                        | 2.3                            | 16.0                    | 1.3                 | 19.6    | 1.8  | 27.0  |

(Continúa)

CUADRO 4.5.6 E

DISTRIBUCION PORCENTUAL DE LAS MUJERES ALGUNA VEZ UNIDAS SEGUN PATRON DE USO DE ANTICONCEPTIVOS, AÑOS TRANSCURRIDOS DESDE EL TRABAJO MAS RECIENTE Y NUMERO DE HIJOS ACTUALMENTE VIVOS

| NUMERO DE HIJOS                 | NUNCA USO       |               | PATRON DE USO DE ANTICONCEPTIVOS |                                 |                                |                           | S-TOTAL | N.S.                     | TOTAL               |                  |                  |                  |       |
|---------------------------------|-----------------|---------------|----------------------------------|---------------------------------|--------------------------------|---------------------------|---------|--------------------------|---------------------|------------------|------------------|------------------|-------|
|                                 | ..pero<br>usará | ..ni<br>usará | TOTAL                            | USO EN EL PASADO                | USO EN EL PASADO               | USO EN EL PASADO          |         |                          |                     | USO EN EL PASADO | USO EN EL PASADO | USO EN EL PASADO |       |
|                                 |                 |               |                                  | En el in-<br>tervalo<br>abierto | En algún<br>interv.<br>cerrado | ..pero<br>no es<br>fértil | TOTAL   | Este-<br>riliza-<br>ción | Otro<br>méto-<br>do | TOTAL            |                  |                  |       |
| 4-6 Hijos vivos                 |                 |               |                                  |                                 |                                |                           |         |                          |                     |                  |                  |                  |       |
| AÑOS DESDE TRABAJO MAS RECIENTE |                 |               |                                  |                                 |                                |                           |         |                          |                     |                  |                  |                  |       |
| No trabajó                      | 15.5            | 34.4          | 49.9                             | .3                              | 14.8                           | 2.4                       | 17.5    | 3.7                      | 28.9                | 32.6             | 1,224            | 79               | 1,303 |
| <1                              | 10.0            | 39.9          | 49.9                             | 4.2                             | 13.5                           | 3.2                       | 20.9    | 4.5                      | 24.7                | 29.2             | 401              | 20               | 421   |
| 1                               | 11.8            | 38.2          | 50.0                             | 5.9                             | 20.6                           | 2.9                       | 29.4    | 5.9                      | 14.7                | 20.6             | 34               | 3                | 37    |
| 2                               | 6.7             | 40.0          | 46.7                             | .0                              | 6.7                            | 6.7                       | 13.3    | 6.7                      | 33.3                | 40.0             | 15               | 1                | 16    |
| 3                               | 13.3            | 33.3          | 46.7                             | .0                              | 20.0                           | .0                        | 20.0    | .0                       | 33.3                | 33.3             | 15               | 1                | 16    |
| 4                               | 9.5             | 28.6          | 38.1                             | .0                              | 19.0                           | 4.8                       | 23.8    | 4.8                      | 33.3                | 38.1             | 21               | -                | 21    |
| 5                               | 10.0            | 40.0          | 50.0                             | 10.0                            | 10.0                           | .0                        | 20.0    | .0                       | 30.0                | 30.0             | 10               | -                | 10    |
| 6                               | 7.7             | 30.8          | 38.5                             | .0                              | 15.4                           | 7.7                       | 23.1    | 15.4                     | 23.1                | 38.5             | 13               | -                | 13    |
| 7-9                             | 10.5            | 42.1          | 52.6                             | .0                              | 10.5                           | .0                        | 10.5    | 7.9                      | 28.9                | 36.8             | 38               | 2                | 40    |
| >9                              | 9.5             | 40.5          | 50.0                             | .0                              | 7.1                            | .0                        | 7.1     | 4.8                      | 38.1                | 42.9             | 42               | 3                | 45    |
| S-TOTAL                         | 13.7            | 36.0          | 49.7                             | 1.3                             | 14.3                           | 2.5                       | 18.2    | 4.1                      | 28.0                | 32.1             | 1,813            | 109              | 1,922 |
| N.S.                            | .0              | .0            | .0                               | .0                              | .0                             | .0                        | .0      | 100.0                    | .0                  | 100.0            | 1                | -                | 1     |
| TOTAL                           | 13.7            | 35.9          | 49.7                             | 1.3                             | 14.3                           | 2.5                       | 18.2    | 4.1                      | 28.0                | 32.1             | 1,814            | 109              | 1,923 |
| 7+ Hijos vivos                  |                 |               |                                  |                                 |                                |                           |         |                          |                     |                  |                  |                  |       |
| AÑOS DESDE TRABAJO MAS RECIENTE |                 |               |                                  |                                 |                                |                           |         |                          |                     |                  |                  |                  |       |
| No trabajó                      | 12.4            | 43.9          | 56.2                             | .3                              | 12.2                           | 4.6                       | 17.1    | 4.6                      | 22.1                | 26.7             | 761              | 45               | 806   |
| <1                              | 14.7            | 39.2          | 53.9                             | 2.9                             | 11.4                           | 4.9                       | 19.2    | 5.3                      | 21.6                | 26.9             | 245              | 8                | 253   |
| 1                               | 25.0            | 37.5          | 62.5                             | 12.5                            | .0                             | .0                        | 12.5    | 6.3                      | 18.8                | 25.0             | 16               | 1                | 17    |
| 2                               | 10.0            | 40.0          | 50.0                             | .0                              | 10.0                           | .0                        | 10.0    | .0                       | 40.0                | 40.0             | 10               | 1                | 11    |
| 3                               | 22.2            | 22.2          | 44.4                             | .0                              | 33.3                           | 11.1                      | 44.4    | 11.1                     | .0                  | 11.1             | 9                | -                | 9     |
| 4                               | .0              | 50.0          | 50.0                             | .0                              | 25.0                           | .0                        | 25.0    | 25.0                     | .0                  | 25.0             | 4                | -                | 4     |
| 5                               | .0              | 37.5          | 37.5                             | .0                              | 25.0                           | 12.5                      | 37.5    | .0                       | 25.0                | 25.0             | 8                | -                | 8     |
| 6                               | 8.3             | 25.0          | 33.3                             | .0                              | 25.0                           | .0                        | 25.0    | 8.3                      | 33.3                | 41.7             | 12               | 1                | 13    |
| 7-9                             | 6.7             | 20.0          | 26.7                             | .0                              | 20.0                           | 6.7                       | 26.7    | 13.3                     | 33.3                | 46.7             | 15               | 1                | 16    |
| >9                              | 7.7             | 51.9          | 59.6                             | .0                              | 15.4                           | 1.9                       | 17.3    | 3.8                      | 19.2                | 23.1             | 52               | 3                | 55    |
| S-TOTAL                         | 12.6            | 42.4          | 55.0                             | 1.0                             | 12.5                           | 4.5                       | 18.0    | 4.9                      | 22.0                | 26.9             | 1,132            | 60               | 1,192 |
| N.S.                            | .0              | 100.0         | 100.0                            | .0                              | .0                             | .0                        | .0      | .0                       | .0                  | .0               | 1                | -                | 1     |
| TOTAL                           | 12.6            | 42.5          | 55.1                             | 1.0                             | 12.5                           | 4.5                       | 18.0    | 4.9                      | 22.0                | 26.9             | 1,133            | 60               | 1,193 |

(Concluye)

CUADRO 4.5.6 F  
DISTRIBUCION PORCENTUAL DE LAS MUJERES ALGUNA VEZ UNIDAS SEGUN PATRON DE USO DE ANTICONCEPTIVOS, PATRON DE TRABAJO Y  
NUMERO DE HIJOS ACTUALMENTE VIVOS

| NUMERO DE HIJOS                           | NUNCA USO<br>..pero ... ni<br>usará usará | USO EN EL PASADO                                    |                           | TOTAL | USO ACTUALMENTE                 |      | S-Total | N.S. | TOTAL |      |       |     |       |
|---|---|---|---------------------------|-------|---------------------------------|------|---------|------|-------|------|-------|-----|-------|
|   |   | En el<br>tervalo_ interv.<br>abierto cerrado fértil | ..pero<br>no es<br>fértil |       | Esteri-<br>lización méto_<br>do | Otro |         |      |       |      |       |     |       |
| PATRON DE USO DE ANTICONCEPTIVOS          |   |   |                           |       |                                 |      |         |      |       |      |       |     |       |
| PATRON DE TRABAJO                         |   |   |                           |       |                                 |      |         |      |       |      |       |     |       |
| Trabaja y trabajó antes de unirse         | 8.9                                       | 35.5  | 44.4                      | 5.1   | 15.9                            | 2.8  | 23.9    | 3.3  | 28.4  | 31.8 | 809   | 30  | 839   |
| Trabaja pero no trabajó antes de unirse   | 9.9                                       | 50.7  | 60.6                      | 5.3   | 11.5                            | 2.6  | 19.5    | 3.4  | 16.6  | 20.0 | 416   | 16  | 432   |
| No trabaja; trabajó después y antes       | 11.3                                      | 29.2  | 40.5                      | 2.7   | 18.3                            | 1.8  | 22.8    | 4.9  | 31.8  | 36.8 | 487   | 15  | 502   |
| No trabaja; trabajó después pero no antes | 13.8                                      | 43.1  | 56.9                      | 2.7   | 12.0                            | 2.2  | 16.9    | 3.1  | 23.1  | 26.2 | 225   | 11  | 236   |
| Sólo trabajó antes de unirse              | 15.7                                      | 28.1  | 43.8                      | .4    | 17.5                            | 2.4  | 20.2    | 3.6  | 32.4  | 36.0 | 1,897 | 133 | 2,030 |
| Nunca trabajó                             | 17.7                                      | 45.1  | 62.8                      | .7    | 12.0                            | 2.1  | 14.8    | 2.0  | 20.4  | 22.4 | 1,963 | 196 | 2,159 |
| N.S. si trabajó                           | 10.2                                      | 34.7  | 44.9                      | 2.0   | 10.2                            | .0   | 12.2    | 8.2  | 34.7  | 42.9 | 49    | 7   | 56    |
| S-Total                                   | 14.5                                      | 37.2  | 51.7                      | 1.8   | 14.8                            | 2.3  | 18.9    | 3.1  | 26.3  | 29.5 | 5,846 | 408 | 6,254 |
| N.S. si trabaja                           | .0  | 100.0   | 100.0                     | .0    | .0                              | .0   | .0      | .0   | .0    | .0   | 1     | -   | 1     |
| TOTAL                                     | 14.5                                      | 37.2  | 51.7                      | 1.8   | 14.8                            | 2.3  | 18.9    | 3.1  | 26.3  | 29.5 | 5,847 | 408 | 6,255 |
| <4 Hijos vivos                            |   |   |                           |       |                                 |      |         |      |       |      |       |     |       |
| PATRON DE TRABAJO                         |   |   |                           |       |                                 |      |         |      |       |      |       |     |       |
| Trabaja y trabajó antes de unirse         | 8.4                                       | 36.7  | 45.1                      | 5.9   | 17.1                            | 1.8  | 24.9    | 1.4  | 28.6  | 30.0 | 490   | 18  | 508   |
| Trabaja pero no trabajó antes de unirse   | 5.8                                       | 52.6  | 58.4                      | 7.1   | 11.7                            | 1.3  | 20.1    | 3.2  | 18.2  | 21.4 | 154   | 4   | 158   |
| No trabaja; trabajó después y antes       | 13.1                                      | 23.9  | 37.1                      | 3.6   | 21.5                            | 1.2  | 26.3    | 3.2  | 33.5  | 36.7 | 251   | 5   | 256   |
| No trabaja; trabajó después pero no antes | 11.2                                      | 43.9  | 55.1                      | 4.1   | 10.2                            | 1.0  | 15.3    | 3.1  | 26.5  | 29.6 | 98    | 3   | 101   |
| Sólo trabajó antes de unirse              | 18.4                                      | 28.1  | 46.5                      | .5    | 18.6                            | 1.0  | 20.1    | 1.8  | 31.6  | 33.4 | 1,006 | 94  | 1,100 |
| Nunca trabajó                             | 20.0                                      | 43.9  | 63.9                      | 1.1   | 12.2                            | 1.5  | 14.8    | 1.0  | 20.3  | 21.4 | 880   | 112 | 992   |
| N.S. si trabajó                           | 10.0                                      | 30.0  | 40.0                      | .0    | 15.0                            | .0   | 15.0    | 10.0 | 35.0  | 45.0 | 20    | 3   | 23    |
| S-Total                                   | 15.8                                      | 35.8  | 51.6                      | 2.3   | 16.0                            | 1.3  | 19.6    | 1.8  | 27.0  | 28.8 | 2,899 | 239 | 3,138 |
| N.S. si trabaja                           | .0  | 100.0   | 100.0                     | .0    | .0                              | .0   | .0      | .0   | .0    | .0   | 1     | -   | 1     |
| TOTAL                                     | 15.8                                      | 35.9  | 51.6                      | 2.3   | 16.0                            | 1.3  | 19.6    | 1.8  | 27.0  | 28.8 | 2,900 | 239 | 3,139 |

(Continúa)

CUADRO 4.5.6 F  
DISTRIBUCION PORCENTUAL DE LAS MUJERES ALGUNA VEZ UNIDAS SEGUN PATRON DE USO DE ANTICONCEPTIVOS, PATRON DE TRABAJO Y  
NUMERO DE HIJOS ACTUALMENTE VIVOS

| NUMERO DE HIJOS                           | NUNCA USO<br>.. pero .. ni<br>usará usará | TOTAL | USO EN EL PASADO                                     |                               | USA ACTUALMENTE |                        | TOTAL | S-Total | N.S. | TOTAL |       |     |       |
|---|---|-------|--|-------------------------------|-----------------|------------------------|-------|---------|------|-------|-------|-----|-------|
|   |   |       | En el in algún<br>tervalo Interv.<br>abierto cerrado | .. pero TOTAL<br>no es fértil | Estéril<br>Otro | lización<br>méto<br>do |       |         |      |       |       |     |       |
| PATRON DE TRABAJO                         |   |       |  |                               |                 |                        |       |         |      |       |       |     |       |
| 4-6 Hijos vivos                           |   |       |  |                               |                 |                        |       |         |      |       |       |     |       |
| Trabaja y trabajó antes de unirse         | 6.6                                       | 35.1  | 41.7   | 4.7                           | 14.2            | 3.3                    | 22.3  | 6.2     | 29.9 | 36.0  | 211   | 10  | 221   |
| Trabaja pero no trabajó antes de unirse   | 12.9                                      | 49.0  | 61.9   | 4.1                           | 13.6            | 2.7                    | 20.4  | 3.4     | 14.3 | 17.7  | 147   | 8   | 155   |
| No trabaja; trabajó después y antes       | 9.3                                       | 34.4  | 43.7   | 1.3                           | 15.9            | 2.6                    | 19.9  | 6.0     | 30.5 | 36.4  | 151   | 4   | 157   |
| No trabaja; trabajó después pero no antes | 15.2                                      | 43.9  | 59.1   | 3.0                           | 6.1             | 3.0                    | 12.1  | 1.5     | 27.3 | 28.8  | 66    | 4   | 70    |
| Sólo trabajó antes de unirse              | 12.5                                      | 27.0  | 59.5   | .4                            | 16.3            | 3.3                    | 20.0  | 5.4     | 35.1 | 40.5  | 570   | 26  | 596   |
| Nunca trabajó                             | 18.4                                      | 40.7  | 59.1   | .3                            | 13.4            | 1.5                    | 15.3  | 2.2     | 23.5 | 25.6  | 648   | 52  | 700   |
| N.S. si trabaja                           | 9.5                                       | 33.3  | 42.9   | .0                            | 9.5             | .0                     | 9.5   | 9.5     | 38.1 | 47.6  | 21    | 3   | 24    |
| S-Total                                   | 13.7                                      | 35.9  | 49.7   | 1.3                           | 14.3            | 2.5                    | 18.2  | 4.1     | 28.0 | 32.1  | 1,814 | 109 | 1,923 |
| N.S. si trabaja                           | .0  | .0    | .0   | .0                            | .0              | .0                     | .0    | .0      | .0   | .0    | -     | -   | -     |
| TOTAL                                     | 13.7                                      | 35.9  | 49.7   | 1.3                           | 14.3            | 2.5                    | 18.2  | 4.1     | 28.0 | 32.1  | 1,814 | 109 | 1,923 |
| 7 y + Hijos vivos                         |   |       |  |                               |                 |                        |       |         |      |       |       |     |       |
| PATRON DE TRABAJO                         |   |       |  |                               |                 |                        |       |         |      |       |       |     |       |
| Trabaja y trabajó antes de unirse         | 15.7                                      | 30.6  | 46.3   | 1.9                           | 13.9            | 6.5                    | 22.2  | 6.5     | 25.0 | 31.5  | 108   | 2   | 110   |
| Trabaja pero no trabajó antes de unirse   | 11.3                                      | 50.4  | 61.7   | 4.3                           | 8.7             | 4.3                    | 17.4  | 3.5     | 17.4 | 20.9  | 115   | 4   | 119   |
| No trabaja; trabajó después y antes       | 9.4                                       | 35.3  | 44.7   | 2.4                           | 12.9            | 2.4                    | 17.6  | 8.2     | 29.4 | 37.6  | 85    | 4   | 89    |
| No trabaja; trabajó después pero no antes | 16.4                                      | 41.0  | 57.4   | .0                            | 21.3            | 3.3                    | 24.6  | 4.9     | 13.1 | 18.0  | 61    | 4   | 65    |
| Sólo trabajó antes de unirse              | 12.8                                      | 29.9  | 42.7   | .0                            | 16.2            | 5.0                    | 21.2  | 5.9     | 30.2 | 36.1  | 321   | 13  | 334   |
| Nunca trabajó                             | 12.2                                      | 54.0  | 66.2   | .2                            | 9.4             | 4.4                    | 14.0  | 3.7     | 16.1 | 19.8  | 435   | 32  | 467   |
| N.S. si trabaja                           | 12.5                                      | 50.0  | 62.5   | 12.5                          | .0              | .0                     | 12.5  | .0      | 25.0 | 25.0  | 8     | 1   | 9     |
| S-Total                                   | 12.6                                      | 42.5  | 55.1   | 1.0                           | 12.5            | 4.5                    | 18.0  | 4.9     | 22.0 | 26.9  | 1,133 | 60  | 1,193 |
| N.S. si trabaja                           | .0  | .0    | .0   | .0                            | .0              | .0                     | .0    | .0      | .0   | .0    | -     | -   | -     |
| TOTAL                                     | 12.6                                      | 42.5  | 55.1   | 1.0                           | 12.5            | 4.5                    | 18.0  | 4.9     | 22.0 | 26.9  | 1,133 | 60  | 1,193 |

(Concluye)

CUADRO 4.6.1  
DISTRIBUCION PORCENTUAL DE LAS MUJERES EXPUESTAS CON AL MENOS UN NACIDO VIVO SEGUN DURACION DEL INTERVALO ABIERTO,  
USO DE ANTICONCEPTIVOS (EXCLUYE ESTERILIZACION) EN EL INTERVALO ABIERTO Y EDAD ACTUAL

| GRUPOS DE EDAD                | MESES DE DURACION DEL INTERVALO ABIERTO |       |       |       |      | Prome-<br>dio | TOTAL |
|-------------------------------|---|-------|-------|-------|------|---------------|-------|
|                               | <12                                     | 12-23 | 24-35 | 36-47 | 48+  |               |       |
| <b>TOTAL</b>                  |   |       |       |       |      |               |       |
| <b>USO DE ANTICONCEPTIVOS</b> |   |       |       |       |      |               |       |
| Usa actualmente               | 22.6                                    | 23.0  | 15.5  | 11.3  | 27.6 | 37.5          | 1,516 |
| Usó antes                     | 50.0                                    | 25.0  | .0    | .0    | 25.0 | 21.5          | 4     |
| No usó                        | 43.0                                    | 22.4  | 9.6   | 6.9   | 18.2 | 28.9          | 2,214 |
| <b>TOTAL</b>                  | 34.7                                    | 22.6  | 12.0  | 8.7   | 22.0 | 32.4          | 3,734 |
| <b>15-24</b>                  |   |       |       |       |      |               |       |
| <b>USO DE ANTICONCEPTIVOS</b> |   |       |       |       |      |               |       |
| Usa actualmente               | 47.6                                    | 29.8  | 14.9  | 4.4   | 3.2  | 16.2          | 315   |
| Usó antes                     | .0                                      | 100.0 | .0    | .0    | .0   | 17.0          | 1     |
| No usó                        | 65.6                                    | 26.8  | 4.6   | 1.3   | 1.7  | 10.8          | 605   |
| <b>TOTAL</b>                  | 59.4                                    | 27.9  | 8.1   | 2.4   | 2.2  | 12.6          | 921   |
| <b>25-34</b>                  |   |       |       |       |      |               |       |
| <b>USO DE ANTICONCEPTIVOS</b> |   |       |       |       |      |               |       |
| Usa actualmente               | 19.8                                    | 26.1  | 19.1  | 13.7  | 21.3 | 31.6          | 743   |
| Usó antes                     | 66.7                                    | .0    | .0    | .0    | 33.3 | 23.0          | 3     |
| No usó                        | 45.5                                    | 22.7  | 11.2  | 8.4   | 12.2 | 22.7          | 850   |
| <b>TOTAL</b>                  | 33.6                                    | 24.2  | 14.8  | 10.8  | 16.5 | 26.8          | 1,596 |
| <b>35-44</b>                  |   |       |       |       |      |               |       |
| <b>USO DE ANTICONCEPTIVOS</b> |   |       |       |       |      |               |       |
| Usa actualmente               | 10.9                                    | 14.0  | 10.9  | 12.6  | 51.7 | 56.9          | 414   |
| Usó antes                     | .0                                      | .0    | .0    | .0    | .0   | .0            | -     |
| No usó                        | 25.3                                    | 21.3  | 12.2  | 8.8   | 32.4 | 43.7          | 633   |
| <b>TOTAL</b>                  | 19.6                                    | 18.4  | 11.7  | 10.3  | 40.0 | 48.9          | 1,047 |
| <b>45-49</b>                  |   |       |       |       |      |               |       |
| <b>USO DE ANTICONCEPTIVOS</b> |   |       |       |       |      |               |       |
| Usa actualmente               | 2.3                                     | 6.8   | 2.3   | 6.8   | 81.8 | 108.6         | 44    |
| Usó antes                     | .0                                      | .0    | .0    | .0    | .0   | .0            | -     |
| No usó                        | 5.6                                     | 4.0   | 10.3  | 13.5  | 66.7 | 84.1          | 126   |
| <b>TOTAL</b>                  | 4.7                                     | 4.7   | 8.2   | 11.8  | 70.6 | 90.4          | 170   |

CUADRO 4.7.1

DISTRIBUCION PORCENTUAL DE MUJERES QUE EN LOS ULTIMOS 12 MESES HAN IDO A QUE LES DEN COSAS O CONSEJOS PARA NO QUEDAR EMBARAZADAS, SEGUN EL TIPO DE LUGAR A DONDE FUERON LA ÚLTIMA VEZ Y EDAD ACTUAL

| EDAD ACTUAL | TIPO DE LUGAR DE APROVISIONAMIENTO |                                 |                                |  |                |   |      | No<br>han<br>ido | TOTAL |
|-------------|------------------------------------|---------------------------------|--------------------------------|--|----------------|---|------|------------------|-------|
|             | Clinica de<br>la FEPAC             | Clinica u<br>hospital de la SSA | Clinica u<br>hospital del IMSS | Otras instituciones médicas<br>financiadas por el Estado | Farma-<br>cias | Consultorio<br>clínica u<br>hospital<br>privado |      |                  |       |
| -25         | .6                                 | 2.6                             | 3.6                            | 1.3  | 1.1            | 3.0   | 87.8 | 100.0<br>(2,192) |       |
| 25-34       | 1.3                                | 4.0                             | 6.7                            | 1.7  | 1.9            | 4.7   | 79.7 | 100.0<br>(2,563) |       |
| 35-44       | 1.0                                | 3.3                             | 3.3                            | 1.7  | 1.6            | 1.9   | 87.2 | 100.0<br>(1,873) |       |
| 45-49       | .5                                 | .7                              | 1.0                            | .3   | -              | 1.0   | 96.5 | 100.0<br>(682)   |       |
| TOTAL       | .9                                 | 3.1                             | 4.4                            | 1.5  | 1.4            | 3.1   | 85.6 | 100.0<br>(7,310) |       |



**EL USO DE ANTICONCEPTIVOS Y SU RELACION  
CON LA PREFERENCIA HACIA LA FECUNDIDAD**

**GRUPO 5**



# INDICE

## EL USO DE ANTICONCEPTIVOS Y SU RELACION CON LA PREFERENCIA HACIA LA FECUNDIDAD

### GRUPO 5

| Cuadro  |  | Página |
|---------|--|--------|
| 5.1.1   | Distribución porcentual de las mujeres "fértiles" actualmente unidas según conocimiento de métodos anticonceptivos, edad actual y deseo por más hijos. . . . .   | 549    |
| 5.1.2   | Distribución porcentual de mujeres "fértiles" actualmente unidas según nivel de conocimiento de métodos anticonceptivos, edad actual y diferencia entre número de hijos deseados e hijos actualmente vivos (incluye embarazo actual) . . . . . | 550    |
| 5.2.1   | Distribución porcentual de las mujeres "expuestas" que usan un método anticonceptivo específico, incluye esterilización, según número de hijos actualmente vivos y deseo por más hijos. . . . .  | 552    |
| 5.2.2 A | Porcentaje de mujeres que usan un método anticonceptivo, incluye esterilización, del total de mujeres "expuestas" que no desean más hijos, según edad a la primera unión y años transcurridos desde la misma . . . . .                         | 553    |
| 5.2.2 B | Porcentaje de mujeres "expuestas" que no usan un método anticonceptivo eficiente, incluye esterilización, y no desean más hijos, según edad a la primera unión y años transcurridos desde la misma . . . . .                                   | 554    |
| 5.2.3 A | Porcentaje de mujeres que usan algún método anticonceptivo, incluye esterilización, de las mujeres "expuestas" que no desean más hijos, según número de hijos actualmente vivos y edad actual. . . . .   | 555    |
| 5.2.3 B | Porcentaje de mujeres "expuestas" que no usan actualmente un método anticonceptivo eficiente, incluyendo esterilización, y no desean más hijos, según número de hijos actualmente vivos y edad actual . . . . .                                | 556    |

|         |   |     |
|---------|---|-----|
| 5.2.4 A | Porcentaje de mujeres que usan un método anticonceptivo, incluye esterilización, de las mujeres "expuestas" que no desean más hijos, según edad actual y nivel de escolaridad . . . . .             | 557 |
| 5.2.4 B | Porcentaje de mujeres que usan un método anticonceptivo, incluye esterilización, de las mujeres "expuestas" que no desean más hijos, según edad actual y región de residencia . . . . .             | 558 |
| 5.2.4 C | Porcentaje de mujeres que usan un método anticonceptivo, incluye esterilización, de las mujeres "expuestas" que no desean más hijos, según edad actual y tamaño de la localidad de residencia . . . | 559 |
| 5.2.4 D | Porcentaje de mujeres que usan un método anticonceptivo, incluye esterilización, de las mujeres "expuestas" que no desean más hijos, según edad actual y ocupación actual de la entrevistada. . . . | 560 |
| 5.2.4 E | Porcentaje de mujeres que usan un método anticonceptivo, incluye esterilización, de las mujeres "expuestas" que no desean más hijos, según edad actual y tipo de la localidad de residencia . . . . | 561 |
| 5.2.5 A | Porcentaje de mujeres "expuestas" que no usan un método anticonceptivo eficiente, incluye esterilización, y no desean más hijos, según edad actual y región de residencia . . . . .                 | 562 |
| 5.2.5 B | Porcentaje de mujeres "expuestas" que no usan un método anticonceptivo eficiente, incluye esterilización, y no desean más hijos, según edad actual y nivel de escolaridad . . . . .                 | 563 |
| 5.2.5 C | Porcentaje de mujeres "expuestas" que no usan un método anticonceptivo eficiente, incluye esterilización, y no desean más hijos, según edad actual, y tamaño de la localidad de residencia . . . .  | 564 |

| Cuadro  | Página |
|---|--------|
| 5.2.5 D Porcentaje de mujeres "expuestas" que no usan métodos anticonceptivos eficientes, incluye esterilización, y no desean más hijos, según edad actual y tipo de la localidad de residencia . . . . .                       | 564    |
| 5.3.1 Distribución porcentual de las mujeres "fértiles" actualmente unidas según patrón de uso de anticonceptivos, deseo por más hijos y edad actual. . . . .   | 565    |
| 5.3.2 Distribución porcentual de las mujeres "fértiles" actualmente unidas según patrón de uso de anticonceptivos, relación entre número de hijos deseados y actualmente vivos (incluye embarazo actual) y edad actual. . . . . | 566    |
| 5.3.3 A Distribución porcentual de las mujeres "fértiles" actualmente unidas según patrón de uso de anticonceptivos, deseo por más hijos, nivel de escolaridad y edad actual. . . . .   | 567    |
| 5.3.3 B Distribución porcentual de las mujeres "fértiles" actualmente unidas según patrón de uso de anticonceptivos, deseo por más hijos, región de residencia y edad actual. . . . .   | 577    |
| 5.3.3 C Distribución porcentual de las mujeres "fértiles" actualmente unidas según patrón de uso de anticonceptivos, deseo por más hijos, tipo de la localidad de residencia y edad actual . . . . .                            | 587    |
| 5.3.3 D Distribución porcentual de las mujeres "fértiles" actualmente unidas según patrón de uso de anticonceptivos, deseo por más hijos, tamaño de la localidad de residencia y edad actual. . . . .                           | 592    |



CUADRO 5.1.1  
DISTRIBUCION PORCENTUAL DE LAS MUJERES "FERTILES" ACTUALMENTE UNIDAS SEGUN  
CONOCIMIENTO DE METODOS ANTICONCEPTIVOS, EDAD ACTUAL Y DESEO POR MAS HIJOS

| DESEO DE MAS HIJOS | CONOCIMIENTO DE METODOS |              |                            | TOTAL |                                 |
|--------------------|-------------------------|--------------|----------------------------|-------|---------------------------------|
|                    | TOTAL                   | NO<br>CONOCE | SOLO<br>INEFI -<br>CIENTES |       | AL<br>MENOS<br>UN EFI<br>CIENTE |
| GRUPOS DE EDAD     |                         |              |                            |       |                                 |
| GRUPOS DE EDAD     |                         |              |                            |       |                                 |
|                    | 15-19                   | 19.8         | .9                         | 79.3  | 434                             |
|                    | 20-24                   | 10.0         | .3                         | 89.7  | 1,023                           |
|                    | 25-29                   | 6.6          | .2                         | 93.2  | 1,098                           |
|                    | 30-34                   | 8.7          | .2                         | 91.0  | 915                             |
|                    | 35-39                   | 8.9          | .4                         | 90.7  | 809                             |
|                    | 40-44                   | 10.1         | 1.1                        | 88.8  | 457                             |
|                    | 45-49                   | 9.7          | .5                         | 89.8  | 196                             |
| TOTAL              |                         | 9.7          | .4                         | 89.9  | 4,932                           |
| DESEA OTRO HIJO    |                         |              |                            |       |                                 |
| GRUPOS DE EDAD     |                         |              |                            |       |                                 |
|                    | 15-19                   | 20.7         | .6                         | 78.7  | 338                             |
|                    | 20-24                   | 10.7         | .1                         | 89.2  | 694                             |
|                    | 25-29                   | 8.1          | .2                         | 91.7  | 494                             |
|                    | 30-34                   | 11.3         | .0                         | 88.7  | 291                             |
|                    | 35-39                   | 11.3         | .6                         | 88.1  | 168                             |
|                    | 40-44                   | 12.3         | .0                         | 87.7  | 73                              |
|                    | 45-49                   | 11.1         | .0                         | 88.9  | 36                              |
| TOTAL              |                         | 11.9         | .2                         | 87.9  | 2,094                           |
| NO DESEA OTRO HIJO |                         |              |                            |       |                                 |
| GRUPOS DE EDAD     |                         |              |                            |       |                                 |
|                    | 15-19                   | 16.3         | 2.2                        | 81.5  | 92                              |
|                    | 20-24                   | 8.4          | .6                         | 90.9  | 320                             |
|                    | 25-29                   | 4.9          | .2                         | 95.0  | 595                             |
|                    | 30-34                   | 7.1          | .3                         | 92.5  | 617                             |
|                    | 35-39                   | 7.5          | .3                         | 92.2  | 627                             |
|                    | 40-44                   | 9.3          | 1.3                        | 89.4  | 378                             |
|                    | 45-49                   | 9.4          | .6                         | 90.0  | 160                             |
| TOTAL              |                         | 7.6          | .5                         | 91.9  | 2,789                           |
| NO ESTABLECIDO     |                         |              |                            |       |                                 |
| GRUPOS DE EDAD     |                         |              |                            |       |                                 |
|                    | 15-19                   | 25.0         | .0                         | 75.0  | 4                               |
|                    | 20-24                   | 11.1         | .0                         | 88.9  | 9                               |
|                    | 25-29                   | 44.4         | .0                         | 55.6  | 9                               |
|                    | 30-34                   | 42.9         | .0                         | 57.1  | 7                               |
|                    | 35-39                   | 42.9         | .0                         | 57.1  | 14                              |
|                    | 40-44                   | 33.3         | .0                         | 66.7  | 6                               |
|                    | 45-49                   | .0           | .0                         | .0    | -                               |
| TOTAL              |                         | 34.7         | .0                         | 65.3  | 49                              |

CUADRO 5.1.2  
DISTRIBUCION PORCENTUAL DE MUJERES "FERTILES" ACTUALMENTE UNIDAS SEGUN  
NIVEL DE CONOCIMIENTO DE METODOS ANTICONCEPTIVOS, EDAD ACTUAL Y DIFERENCIA ENTRE  
NUMERO DE HIJOS DESEADOS E HIJOS ACTUALMENTE VIVOS (INCLUYE EL EMBARAZO ACTUAL)  
TOTAL

| HIJOS DESEADOS   | CONOCIMIENTO DE METODOS |                          |                                 | TOTAL |
|------------------|-------------------------|--------------------------|---------------------------------|-------|
|                  | NO<br>CONOCE            | SOLO<br>INEFI<br>CIENTES | AL<br>MENOS<br>UN EPI<br>CIENTE |       |
| TOTAL            |                         |                          |                                 |       |
| GRUPOS DE EDAD   |                         |                          |                                 |       |
| 15-19            | 19.8                    | .9                       | 79.3                            | 434   |
| 20-24            | 10.0                    | .3                       | 89.7                            | 1,023 |
| 25-29            | 6.6                     | .2                       | 93.2                            | 1,098 |
| 30-34            | 8.7                     | .2                       | 91.0                            | 915   |
| 35-39            | 8.9                     | .4                       | 90.7                            | 809   |
| 40-44            | 10.1                    | 1.1                      | 88.8                            | 457   |
| 45-49            | 9.7                     | .5                       | 89.8                            | 196   |
| TOTAL            | 9.7                     | .4                       | 89.9                            | 4,932 |
| DESEADOS < VIVOS |                         |                          |                                 |       |
| 15-19            | .0                      | .0                       | 100.0                           | 4     |
| 20-24            | 13.0                    | .0                       | 87.0                            | 46    |
| 25-29            | 2.3                     | .0                       | 97.7                            | 176   |
| 30-34            | 9.7                     | .0                       | 90.3                            | 288   |
| 35-39            | 8.4                     | .3                       | 91.3                            | 357   |
| 40-44            | 7.2                     | .4                       | 92.4                            | 223   |
| 45-49            | 8.0                     | 1.1                      | 90.9                            | 88    |
| TOTAL            | 7.7                     | .3                       | 92.0                            | 1,182 |
| DESEADOS = VIVOS |                         |                          |                                 |       |
| 15-19            | 18.2                    | .0                       | 81.8                            | 44    |
| 20-24            | 10.5                    | .0                       | 89.5                            | 191   |
| 25-29            | 8.6                     | .0                       | 91.4                            | 314   |
| 30-34            | 7.8                     | .0                       | 92.2                            | 256   |
| 35-39            | 4.9                     | .5                       | 94.6                            | 184   |
| 40-44            | 7.9                     | 2.0                      | 90.1                            | 101   |
| 45-49            | 2.9                     | .0                       | 97.1                            | 34    |
| TOTAL            | 8.3                     | .3                       | 91.5                            | 1,124 |

(Continúa)



CUADRO 5.1.2  
 DISTRIBUCION PORCENTUAL DE MUJERES "FERTILES" ACTUALMENTE UNIDAS SEGUN  
 NIVEL DE CONOCIMIENTO DE METODOS ANTICONCEPTIVOS, EDAD ACTUAL Y DIFERENCIA  
 ENTRE NUMERO DE HIJOS DESEADOS E HIJOS ACTUALMENTE VIVOS (INCLUYE EL EMBARAZO ACTUAL)

| HIJOS DESEADOS   | CONOCIMIENTO DE METODOS |                          |                                 | TOTAL        |
|------------------|-------------------------|--------------------------|---------------------------------|--------------|
|                  | NO<br>CONOCE            | SOLO<br>INEFI<br>CIENTES | AL<br>MENOS<br>UN EFI<br>CIENTE |              |
| DESEADOS > VIVOS |                         |                          |                                 |              |
| GRUPOS DE EDAD   |                         |                          |                                 |              |
| 15-19            | 18.0                    | 1.1                      | 80.9                            | 372          |
| 20-24            | 8.6                     | .4                       | 91.0                            | 770          |
| 25-29            | 5.6                     | .3                       | 94.0                            | 587          |
| 30-34            | 7.4                     | .6                       | 92.0                            | 352          |
| 35-39            | 9.8                     | .4                       | 89.8                            | 245          |
| 40-44            | 15.4                    | .8                       | 83.7                            | 123          |
| 45-49            | 11.8                    | .0                       | 88.2                            | 68           |
| <b>TOTAL</b>     | <b>9.7</b>              | <b>.5</b>                | <b>89.8</b>                     | <b>2,517</b> |
| NO ESTABLECIDO   |                         |                          |                                 |              |
| GRUPOS DE EDAD   |                         |                          |                                 |              |
| 15-19            | 78.6                    | .0                       | 21.4                            | 14           |
| 20-24            | 62.5                    | .0                       | 37.5                            | 16           |
| 25-29            | 42.9                    | .0                       | 57.1                            | 21           |
| 30-34            | 31.6                    | .0                       | 68.4                            | 19           |
| 35-39            | 39.1                    | .0                       | 60.9                            | 23           |
| 40-44            | 30.0                    | 10.0                     | 60.0                            | 10           |
| 45-49            | 50.0                    | .0                       | 50.0                            | 6            |
| <b>TOTAL</b>     | <b>46.8</b>             | <b>.9</b>                | <b>52.3</b>                     | <b>109</b>   |

(Concluye)

CUADRO 5.2.1  
DISTRIBUCION PORCENTUAL DE LAS MUJERES "EXPUESTAS" QUE USAN UN METODO ANTICONCEPTIVO ESPECIFICO, INCLUYE ESTERILIZACION,  
SEGUN NUMERO DE HIJOS ACTUALMENTE VIVOS Y DESEO POR MAS HIJOS

METODOS ANTICONCEPTIVOS ESPECIFICOS

| DESEO POR MAS HIJOS | No usan | Sólo                       |                                     |             | Otros                 |                     |           | Dia-        |             |                | Esterilización |      |       | TOTAL |    |       |
|---------------------|---------|----------------------------|-------------------------------------|-------------|-----------------------|---------------------|-----------|-------------|-------------|----------------|----------------|------|-------|-------|----|-------|
|                     |         | metó-<br>do efí-<br>ciente | Algun<br>méto-<br>do efí-<br>ciente | PI-<br>dora | metó-<br>dos<br>quím. | Ducha<br>Con<br>dón | Rit<br>mo | Reti-<br>ro | frag-<br>ma | Inyec-<br>ción | Masc.          | Fem. | Otros |       |    |       |
| NUMERO DE HIJOS     |         |                            |                                     |             |                       |                     |           |             |             |                |                |      |       |       |    |       |
| < 3 hijos vivos     | 61.2    | 8.1                        | 30.7                                | 16.7        | 6.8                   | 2.2                 | .3        | .6          | 4.2         | 3.3            | .0             | 2.8  | .4    | 1.3   | .3 | 1,392 |
| 3 hijos vivos       | 53.3    | 9.8                        | 36.9                                | 16.6        | 9.8                   | 2.6                 | .3        | 1.8         | 5.5         | 3.8            | .2             | 2.4  | .2    | 3.3   | .2 | 613   |
| 4 hijos vivos       | 53.8    | 10.6                       | 35.6                                | 17.5        | 9.3                   | 2.6                 | .2        | 1.1         | 4.8         | 5.0            | .0             | 1.5  | .2    | 3.4   | .6 | 537   |
| 5 + hijos vivos     | 59.6    | 10.7                       | 29.6                                | 11.7        | 7.3                   | 1.0                 | .3        | 1.2         | 3.5         | 6.9            | .0             | 2.0  | .3    | 6.2   | .1 | 1,565 |
| TOTAL               | 58.5    | 9.7                        | 31.8                                | 14.9        | 7.8                   | 1.9                 | .3        | 1.0         | 4.2         | 5.0            | .0             | 2.3  | .3    | 3.7   | .2 | 4,107 |
| DESEA               |         |                            |                                     |             |                       |                     |           |             |             |                |                |      |       |       |    |       |
| NUMERO DE HIJOS     |         |                            |                                     |             |                       |                     |           |             |             |                |                |      |       |       |    |       |
| < 3 hijos vivos     | 65.2    | 7.9                        | 26.9                                | 16.1        | 6.1                   | 1.5                 | .2        | .4          | 4.3         | 3.2            | .0             | 2.7  | .0    | .0    | .3 | 1,057 |
| 3 hijos vivos       | 60.4    | 9.5                        | 30.0                                | 14.5        | 8.5                   | 3.5                 | .7        | 1.1         | 4.9         | 3.9            | .0             | 2.5  | .0    | .0    | .0 | 283   |
| 4 hijos vivos       | 63.1    | 8.9                        | 28.0                                | 14.9        | 10.1                  | 1.8                 | .6        | .6          | 4.8         | 3.0            | .0             | .6   | .0    | .0    | .6 | 168   |
| 5 + hijos vivos     | 76.1    | 6.1                        | 17.8                                | 9.8         | 5.3                   | 1.1                 | .8        | .8          | 1.5         | 3.8            | .0             | .8   | .0    | .0    | .0 | 264   |
| TOTAL               | 65.9    | 8.0                        | 26.1                                | 14.8        | 6.8                   | 1.8                 | .4        | .6          | 4.0         | 3.4            | .0             | 2.2  | .0    | .0    | .2 | 1,772 |
| NO DESEA            |         |                            |                                     |             |                       |                     |           |             |             |                |                |      |       |       |    |       |
| NUMERO DE HIJOS     |         |                            |                                     |             |                       |                     |           |             |             |                |                |      |       |       |    |       |
| < 3 hijos vivos     | 47.2    | 9.1                        | 43.8                                | 18.4        | 9.4                   | 4.4                 | .6        | 1.3         | 4.4         | 3.8            | .0             | 3.1  | 1.6   | 5.6   | .3 | 320   |
| 3 hijos vivos       | 46.6    | 10.2                       | 43.2                                | 18.5        | 11.1                  | 1.9                 | .0        | 2.5         | 6.2         | 3.7            | .3             | 2.5  | .3    | 6.2   | .3 | 324   |
| 4 hijos vivos       | 48.9    | 11.5                       | 39.6                                | 19.0        | 9.1                   | 3.0                 | .0        | 1.4         | 4.9         | 6.0            | .0             | 1.9  | .3    | 4.9   | .5 | 364   |
| 5 + hijos vivos     | 55.8    | 11.8                       | 32.3                                | 12.1        | 7.8                   | 1.0                 | .2        | 1.2         | 4.0         | 7.6            | .0             | 2.3  | .3    | 7.6   | .1 | 1,284 |
| TOTAL               | 52.2    | 11.2                       | 36.6                                | 15.0        | 8.7                   | 1.9                 | .2        | 1.4         | 4.5         | 6.3            | .0             | 2.4  | .5    | 6.7   | .2 | 2,292 |
| NO ESTABLECIDO      |         |                            |                                     |             |                       |                     |           |             |             |                |                |      |       |       |    |       |
| NUMERO DE HIJOS     |         |                            |                                     |             |                       |                     |           |             |             |                |                |      |       |       |    |       |
| < 3 hijos vivos     | 80.0    | .0                         | 20.0                                | 20.0        | .0                    | .0                  | .0        | .0          | .0          | .0             | .0             | .0   | .0    | .0    | .0 | 15    |
| 3 hijos vivos       | 83.3    | .0                         | 16.7                                | 16.7        | .0                    | .0                  | .0        | .0          | .0          | .0             | .0             | .0   | .0    | .0    | .0 | 6     |
| 4 hijos vivos       | 100.0   | .0                         | .0                                  | .0          | .0                    | .0                  | .0        | .0          | .0          | .0             | .0             | .0   | .0    | .0    | .0 | 5     |
| 5 + hijos vivos     | 88.2    | .0                         | 11.8                                | 5.9         | .0                    | .0                  | .0        | .0          | .0          | .0             | .0             | 5.9  | .0    | .0    | .0 | 17    |
| TOTAL               | 86.0    | .0                         | 14.0                                | 11.6        | .0                    | .0                  | .0        | .0          | .0          | .0             | .0             | 2.3  | .0    | .0    | .0 | 43    |

CUADRO 5.2.2 A  
 PORCENTAJE DE MUJERES QUE USAN UN METODO ANTICONCEPTIVO, INCLUYE ESTERILIZACION DEL TOTAL  
 DE MUJERES "EXPUESTAS" QUE NO DESEAN MAS HIJOS, SEGUN EDAD A LA PRIMERA UNION Y AÑOS TRANSCU-  
 RRIDOS DESDE LA MISMA

| AÑOS TRANSCURRIDOS<br>DESDE LA 1.a UNION | EDAD A LA PRIMERA UNION |       |       |       |      | TOTAL |       |
|--|-------------------------|-------|-------|-------|------|-------|-------|
|  | <15                     | 15-19 | 20-24 | 25-29 | 30+  |       |       |
| <5                                       | P                       | 22.2  | 38.0  | 57.7  | 58.3 | .0    | 43.5  |
|  | N                       | 9     | 100   | 52    | 12   | 4     | 177   |
| 5-9                                      | P                       | 22.7  | 48.6  | 57.5  | 56.0 | 68.8  | 49.6  |
|  | N                       | 44    | 222   | 120   | 25   | 16    | 427   |
| 10-14                                    | P                       | 31.6  | 56.4  | 60.3  | 71.4 | 66.7  | 55.2  |
|  | N                       | 76    | 266   | 151   | 42   | 3     | 538   |
| 15-19                                    | P                       | 30.7  | 52.0  | 59.2  | 63.6 | 66.7  | 51.5  |
|  | N                       | 75    | 279   | 125   | 33   | 3     | 515   |
| 20-24                                    | P                       | 40.0  | 42.6  | 45.9  | 50.0 | .0    | 42.9  |
|  | N                       | 60    | 251   | 74    | 4    | -     | 389   |
| 25-29                                    | P                       | 23.1  | 32.3  | 44.4  | .0   | .0    | 32.1  |
|  | N                       | 39    | 130   | 27    | -    | -     | 196   |
| 30+                                      | P                       | 22.7  | 32.1  | .0    | .0   | .0    | 28.0  |
|  | N                       | 22    | 28    | -     | -    | -     | 50    |
| TOTAL                                    | P                       | 29.8  | 46.9  | 56.5  | 63.8 | 57.7  | 47.8  |
|  | N                       | 325   | 1,276 | 549   | 116  | 26    | 2,292 |

CUADRO 5.2.2 B  
 PORCENTAJE DE MUJERES "EXPUESTAS" QUE NO USAN UN METODO ANTICONCEPTIVO EFICIENTE, INCLUYE ESTERILIZACION,  
 Y NO DESEAN MAS HIJOS, SEGUN EDAD A LA PRIMERA UNION Y AÑOS TRANSCURRIDOS DESDE LA MISMA

| AÑOS TRANSCURRIDOS<br>DESDE LA 1a. UNION | EDAD A LA PRIMERA UNION |       |       |       |      | TOTAL |       |
|--|-------------------------|-------|-------|-------|------|-------|-------|
|  | < 15                    | 15-19 | 20-24 | 25-29 | 30 + |       |       |
| < 5                                      | P                       | 12.7  | 13.4  | 9.4   | 6.4  | 12.5  | 11.6  |
|  | N                       | 63    | 500   | 288   | 78   | 32    | 961   |
| 5- 9                                     | P                       | 33.6  | 28.0  | 24.4  | 17.9 | 25.9  | 26.9  |
|  | N                       | 110   | 471   | 250   | 67   | 27    | 925   |
| 10-14                                    | P                       | 52.3  | 37.7  | 40.7  | 35.1 | 25.0  | 40.2  |
|  | N                       | 107   | 406   | 216   | 57   | 8     | 794   |
| 15-19                                    | P                       | 57.6  | 45.8  | 46.1  | 50.0 | 25.0  | 47.7  |
|  | N                       | 99    | 356   | 165   | 38   | 4     | 662   |
| 20-24                                    | P                       | 50.0  | 57.7  | 50.5  | 33.3 | -     | 54.7  |
|  | N                       | 78    | 298   | 95    | 6    | -     | 477   |
| 25-29                                    | P                       | 76.1  | 67.1  | 59.4  | -    | -     | 67.8  |
|  | N                       | 46    | 152   | 32    | -    | -     | 230   |
| 30 y +                                   | P                       | 74.1  | 67.7  | -     | -    | -     | 70.7  |
|  | N                       | 27    | 31    | -     | -    | -     | 58    |
| TOTAL                                    | P                       | 47.5  | 36.6  | 30.5  | 23.6 | 19.7  | 35.4  |
|  | N                       | 530   | 2,214 | 1,046 | 246  | 71    | 4,107 |

CUADRO 5.2.3 A  
 PORCENTAJE DE MUJERES QUE USAN ALGUN METODO ANTICONCEPTIVO, INCLUYE ESTERILIZACION, DE LAS MUJERES "EXPUESTAS"  
 QUE NO DESEAN MAS HIJOS, SEGUN NUMERO DE HIJOS ACTUALMENTE VIVOS Y EDAD ACTUAL

| GRUPOS DE EDAD | HIJOS ACTUALMENTE VIVOS |      |      |      |      |      |      |       |      |       |       | TOTAL |
|----------------|-------------------------|------|------|------|------|------|------|-------|------|-------|-------|-------|
|                | 0                       | 1    | 2    | 3    | 4    | 5    | 6    | 7     | 8    | 9+    |       |       |
| 15-19 P        | .0                      | 20.0 | 38.1 | 22.2 | .0   | .0   | .0   | .0    | .0   | .0    | .0    | 25.0  |
| N              | 8                       | 10   | 21   | 9    | -    | -    | -    | -     | -    | -     | -     | 48    |
| 20-24 P        | .0                      | 38.5 | 48.0 | 35.8 | 12.5 | 45.5 | 16.7 | 100.0 | .0   | .0    | .0    | 36.2  |
| N              | -                       | 13   | 75   | 67   | 40   | 11   | 6    | 1     | -    | -     | -     | 213   |
| 25-29 P        | 66.7                    | 33.3 | 67.9 | 55.1 | 55.6 | 38.3 | 40.0 | 35.7  | 66.7 | 100.0 | 100.0 | 52.2  |
| N              | 3                       | 6    | 84   | 107  | 117  | 94   | 40   | 14    | 3    | 1     | 1     | 469   |
| 30-34 P        | .0                      | 28.6 | 65.7 | 70.3 | 51.9 | 50.5 | 47.1 | 43.3  | 47.5 | 56.0  | 56.0  | 52.7  |
| N              | 1                       | 7    | 35   | 64   | 108  | 97   | 68   | 60    | 40   | 25    | 25    | 505   |
| 35-39 P        | 25.0                    | 33.3 | 76.9 | 62.0 | 56.1 | 53.7 | 60.2 | 42.9  | 50.0 | 44.2  | 44.2  | 52.4  |
| N              | 8                       | 3    | 26   | 50   | 57   | 67   | 83   | 84    | 70   | 104   | 104   | 552   |
| 40-44 P        | .0                      | 75.0 | 42.9 | 43.8 | 73.1 | 52.3 | 41.2 | 47.1  | 30.2 | 33.3  | 33.3  | 42.4  |
| N              | 2                       | 4    | 7    | 16   | 26   | 44   | 51   | 51    | 43   | 105   | 105   | 349   |
| 45-49 P        | 100.0                   | 33.3 | 33.3 | 45.5 | 56.3 | 29.2 | 29.4 | 31.3  | 33.3 | 38.6  | 38.6  | 37.2  |
| N              | 1                       | 3    | 3    | 11   | 16   | 24   | 17   | 16    | 21   | 44    | 44    | 156   |
| TOTAL P        | 21.7                    | 34.8 | 59.0 | 53.4 | 51.1 | 46.3 | 47.2 | 42.9  | 42.9 | 40.5  | 40.5  | 47.8  |
| N              | 23                      | 46   | 251  | 324  | 364  | 337  | 265  | 226   | 177  | 279   | 279   | 2,292 |

CUADRO 5.2.3 B  
 PORCENTAJE DE MUJERES "EXPUESTAS" QUE NO USAN ACTUALMENTE UN METODO ANTICONCEPTIVO EFICIENTE, INCLUYENDO  
 ESTERILIZACION, Y NO DESEAN MAS HIJOS, SEGUN NUMERO DE HIJOS ACTUALMENTE VIVOS Y EDAD ACTUAL

| GRUPOS DE EDAD | NUMERO DE HIJOS ACTUALMENTE VIVOS |           |           |           |           |           |           |            |           |           | TOTAL      |
|----------------|-----------------------------------|-----------|-----------|-----------|-----------|-----------|-----------|------------|-----------|-----------|------------|
|                | 0                                 | 1         | 2         | 3         | 4         | 5         | 6         | 7          | 8         | 9+        |            |
| 15 - 19        | P<br>10.5                         | P<br>6.9  | P<br>19.7 | P<br>41.2 | P<br>.0   | P<br>.0   | P<br>.0   | P<br>.0    | P<br>.0   | P<br>.0   | P<br>12.9  |
|                | N<br>76                           | N<br>130  | N<br>71   | N<br>17   | N<br>-    | N<br>-    | N<br>-    | N<br>-     | N<br>-    | N<br>-    | N<br>294   |
| 20 - 24        | P<br>0.0                          | P<br>4.3  | P<br>18.7 | P<br>29.2 | P<br>53.0 | P<br>50.0 | P<br>83.3 | P<br>100.0 | P<br>.0   | P<br>.0   | P<br>19.2  |
|                | N<br>77                           | N<br>211  | N<br>235  | N<br>161  | N<br>66   | N<br>14   | N<br>6    | N<br>1     | N<br>-    | N<br>-    | N<br>771   |
| 25 - 29        | P<br>4.9                          | P<br>4.5  | P<br>20.9 | P<br>25.9 | P<br>37.8 | P<br>53.2 | P<br>50.9 | P<br>62.5  | P<br>33.3 | P<br>0.0  | P<br>30.0  |
|                | N<br>41                           | N<br>89   | N<br>187  | N<br>216  | N<br>180  | N<br>124  | N<br>53   | N<br>16    | N<br>3    | N<br>2    | N<br>911   |
| 30 - 34        | P<br>6.7                          | P<br>19.4 | P<br>13.4 | P<br>28.2 | P<br>38.2 | P<br>42.8 | P<br>42.6 | P<br>56.8  | P<br>65.1 | P<br>50.0 | P<br>37.4  |
|                | N<br>15                           | N<br>31   | N<br>97   | N<br>110  | N<br>157  | N<br>138  | N<br>94   | N<br>74    | N<br>43   | N<br>30   | N<br>789   |
| 35 - 39        | P<br>33.3                         | P<br>10.5 | P<br>23.9 | P<br>37.1 | P<br>43.9 | P<br>47.3 | P<br>49.0 | P<br>59.4  | P<br>54.1 | P<br>53.8 | P<br>46.9  |
|                | N<br>18                           | N<br>19   | N<br>46   | N<br>70   | N<br>82   | N<br>91   | N<br>100  | N<br>101   | N<br>79   | N<br>119  | N<br>725   |
| 40 - 44        | P<br>33.3                         | P<br>22.2 | P<br>21.1 | P<br>42.3 | P<br>36.4 | P<br>47.3 | P<br>64.4 | P<br>60.0  | P<br>60.4 | P<br>75.9 | P<br>57.4  |
|                | N<br>6                            | N<br>9    | N<br>19   | N<br>26   | N<br>33   | N<br>55   | N<br>59   | N<br>55    | N<br>53   | N<br>112  | N<br>427   |
| 45 - 49        | P<br>0.0                          | P<br>33.3 | P<br>40.0 | P<br>46.2 | P<br>47.4 | P<br>65.5 | P<br>68.4 | P<br>61.9  | P<br>68.0 | P<br>67.3 | P<br>60.0  |
|                | N<br>4                            | N<br>6    | N<br>5    | N<br>13   | N<br>19   | N<br>29   | N<br>19   | N<br>21    | N<br>25   | N<br>49   | N<br>190   |
| TOTAL          | P<br>8.0                          | P<br>6.9  | P<br>19.2 | P<br>30.0 | P<br>41.0 | P<br>48.8 | P<br>52.0 | P<br>59.3  | P<br>59.6 | P<br>63.1 | P<br>35.4  |
|                | N<br>237                          | N<br>495  | N<br>660  | N<br>613  | N<br>537  | N<br>451  | N<br>331  | N<br>268   | N<br>203  | N<br>312  | N<br>4,107 |

CUADRO 5.2.4 A  
 PORCENTAJE DE MUJERES QUE USAN UN METODO ANTICONCEPTIVO, INCLUYE  
 ESTERILIZACION, DE LAS MUJERES "EXPUESTAS" QUE, NO DESEAN MAS HIJOS,  
 SEGUN EDAD ACTUAL Y NIVEL DE ESCOLARIDAD

| NIVEL DE ESCOLARIDAD                      | GRUPOS DE EDAD |            |            |           |            | TOTAL |
|---|----------------|------------|------------|-----------|------------|-------|
|   | <25            | 25-34      | 35-44      | 45+       |            |       |
| Ningún año                                | P<br>11.9      | P<br>26.3  | P<br>26.2  | P<br>22.7 | P<br>24.7  |       |
|   | N<br>42        | N<br>175   | N<br>237   | N<br>44   | N<br>498   |       |
| Primaria incompleta                       | P<br>26.3      | P<br>46.8  | P<br>46.8  | P<br>38.5 | P<br>43.8  |       |
|   | N<br>133       | N<br>466   | N<br>440   | N<br>78   | N<br>1,117 |       |
| Primaria completa                         | P<br>42.0      | P<br>66.0  | P<br>67.4  | P<br>55.6 | P<br>62.0  |       |
|   | N<br>50        | N<br>153   | N<br>95    | N<br>18   | N<br>316   |       |
| Secundaria o Prevo-<br>cional incompleta  | P<br>83.3      | P<br>70.9  | P<br>83.3  | P<br>66.7 | P<br>77.2  |       |
|   | N<br>12        | N<br>55    | N<br>54    | N<br>6    | N<br>127   |       |
| Secundaria o Prevo-<br>cional completa    | P<br>80.0      | P<br>81.9  | P<br>76.0  | P<br>50.0 | P<br>78.6  |       |
|   | N<br>20        | N<br>83    | N<br>50    | N<br>6    | N<br>159   |       |
| Preparatoria o Voca-<br>cional incompleta | P<br>.0        | P<br>100.0 | P<br>100.0 | P<br>.0   | P<br>87.5  |       |
|   | N<br>1         | N<br>6     | N<br>1     | N<br>-    | N<br>8     |       |
| Preparatoria o Voca-<br>cional completa   | P<br>66.7      | P<br>93.1  | P<br>92.9  | P<br>50.0 | P<br>89.6  |       |
|   | N<br>3         | N<br>29    | N<br>14    | N<br>2    | N<br>48    |       |
| Universidad o Postgra-<br>do              | P<br>.0        | P<br>85.7  | P<br>80.0  | P<br>.0   | P<br>73.7  |       |
|   | N<br>-         | N<br>7     | N<br>10    | N<br>2    | N<br>19    |       |
| TOTAL                                     | P<br>34.1      | P<br>52.5  | P<br>48.5  | P<br>37.2 | P<br>47.8  |       |
|   | N<br>261       | N<br>974   | N<br>901   | N<br>156  | N<br>2,292 |       |

CUADRO 5.2.4 B  
 PORCENTAJE DE MUJERES QUE USAN UN METODO ANTICONCEPTIVO, INCLUYE  
 ESTERILIZACION, DE LAS MUJERES "EXPUESTAS" QUE NO DESEAN MAS HIJOS.  
 SEGUN EDAD ACTUAL Y REGION DE RESIDENCIA

| REGION DE RESIDENCIA |   | GRUPOS DE EDAD |       |       |      | TOTAL |
|----------------------|---|----------------|-------|-------|------|-------|
|                      |   | <25            | 25-34 | 35-44 | 45+  |       |
| Noroeste             | P | 59.1           | 69.8  | 65.0  | 42.9 | 64.2  |
|                      | N | 22             | 63    | 80    | 14   | 179   |
| Noreste              | P | 42.9           | 71.2  | 50.0  | 81.8 | 62.1  |
|                      | N | 7              | 66    | 56    | 11   | 140   |
| Norte                | P | 48.0           | 57.1  | 51.6  | 33.3 | 52.5  |
|                      | N | 25             | 105   | 95    | 15   | 240   |
| Occidental           | P | 16.2           | 39.5  | 41.5  | 38.5 | 37.6  |
|                      | N | 37             | 129   | 130   | 26   | 322   |
| Centro               | P | 39.4           | 56.7  | 53.5  | 34.8 | 52.2  |
|                      | N | 99             | 434   | 355   | 66   | 954   |
| Golfo                | P | 19.4           | 40.0  | 31.5  | 25.0 | 31.8  |
|                      | N | 31             | 60    | 54    | 12   | 157   |
| Sureste              | P | 50.0           | 53.8  | 56.0  | .0   | 51.7  |
|                      | N | 4              | 26    | 25    | 3    | 58    |
| Pacífico Sur         | P | 22.2           | 27.5  | 31.1  | 22.2 | 28.1  |
|                      | N | 36             | 91    | 106   | 9    | 242   |
| TOTAL                | P | 34.1           | 52.5  | 48.5  | 37.2 | 47.8  |
|                      | N | 261            | 974   | 901   | 156  | 2,292 |



CUADRO 5.2.4 C  
 PORCENTAJE DE MUJERES QUE USAN UN METODO ANTICONCEPTIVO, INCLUYE  
 ESTERILIZACION, DE LAS MUJERES "EXPUESTAS" QUE NO DESEAN MAS HIJOS,  
 SEGUN EDAD ACTUAL Y TAMAÑO DE LA LOCALIDAD DE RESIDENCIA

| TAMAÑO DE LOCALIDAD<br>DE RESIDENCIA | GRUPOS DE EDAD |       |       |      |      | TOTAL |
|--------------------------------------|----------------|-------|-------|------|------|-------|
|                                      | <25            | 25-34 | 35-44 | 45+  |      |       |
| - 2 500 habitantes                   | P              | 11.4  | 27.6  | 25.2 | 31.1 | 24.7  |
|                                      | N              | 123   | 359   | 357  | 61   | 900   |
| 2 500 -19 999                        | P              | 42.3  | 39.1  | 30.0 | 27.3 | 35.6  |
|                                      | N              | 26    | 87    | 70   | 11   | 194   |
| 20 000 -499 999                      | P              | 51.0  | 70.8  | 64.6 | 35.1 | 63.7  |
|                                      | N              | 49    | 212   | 209  | 37   | 507   |
| 500 000 y +                          | P              | 61.9  | 72.2  | 72.1 | 48.9 | 69.6  |
|                                      | N              | 63    | 316   | 265  | 47   | 691   |
| TOTAL                                | P              | 34.1  | 52.5  | 48.5 | 37.2 | 47.8  |
|                                      | N              | 261   | 974   | 901  | 156  | 2,292 |

CUADRO 5.2.4 D  
 PORCENTAJE DE MUJERES QUE USAN UN METODO ANTICONCEPTIVO, INCLUYE ESTERILIZACION,  
 DE LAS MUJERES "EXPUESTAS" QUE NO DESEAN MAS HIJOS, SEGUN EDAD ACTUAL Y OCUPACION  
 ACTUAL DE LA ENTREVISTADA

| OCUPACION ACTUAL   |   | GRUPOS DE EDAD |       |       |       | TOTAL |
|--|---|----------------|-------|-------|-------|-------|
|  |   | <25            | 25-34 | 35-44 | 45 +  |       |
| No trabaja   | P | 35.1           | 50.7  | 47.6  | 38.4  | 46.8  |
|  | N | 239            | 823   | 714   | 125   | 1,901 |
| Profesionales técnicos,<br>administradores y pro-<br>pietarios | P | 100.0          | 92.3  | 81.8  | 20.0  | 81.5  |
|  | N | 1              | 26    | 22    | 5     | 54    |
| Empleados administra-<br>tivos                                 | P | .0             | 81.3  | 91.7  | 100.0 | 83.3  |
|  | N | 1              | 16    | 12    | 1     | 30    |
| Comerciantes y Vende-<br>dores                                 | P | .0             | 65.7  | 56.4  | 28.6  | 56.0  |
|  | N | 3              | 35    | 55    | 7     | 100   |
| Agricultores, ejidata-<br>rios y ganaderos                     | P | .0             | .0    | 33.3  | .0    | 33.3  |
|  | N | -              | -     | 3     | -     | 3     |
| Obreros agrícolos  | P | .0             | 23.5  | 10.3  | .0    | 12.1  |
|  | N | 7              | 17    | 29    | 5     | 58    |
| Trabajadores domésti-<br>cos                                   | P | .0             | 80.0  | 42.9  | 50.0  | 57.1  |
|  | N | -              | 5     | 7     | 2     | 14    |
| Trabajadores en otros<br>servicios                             | P | 50.0           | 54.2  | 46.2  | 33.3  | 47.9  |
|  | N | 4              | 24    | 39    | 6     | 73    |
| Obreros especializa-<br>dos no agrícolas                       | P | 33.3           | 46.4  | 60.0  | 60.0  | 50.8  |
|  | N | 6              | 28    | 20    | 5     | 59    |
| Obreros no especializa-<br>dos                                 | P | .0             | .0    | .0    | .0    | .0    |
|  | N | -              | -     | -     | -     | -     |
| TOTAL  | P | 34.1           | 52.5  | 48.5  | 37.2  | 47.8  |
|  | N | 261            | 974   | 901   | 156   | 2,292 |

CUADRO 5.2.4 E  
 PORCENTAJE DE MUJERES QUE USAN UN METODO ANTICONCEPTIVO, INCLUYE  
 ESTERILIZACION, DE LAS MUJERES "EXPUESTAS" QUE NO DESEAN MAS HIJOS,  
 SEGUN EDAD ACTUAL Y TIPO DE LA LOCALIDAD DE RESIDENCIA

| TIPO DE LOCALIDAD<br>DE RESIDENCIA | GRUPOS DE EDAD        |                       |                       |                       | TOTAL                   |
|------------------------------------|-----------------------|-----------------------|-----------------------|-----------------------|-------------------------|
|                                    | <25                   | 25-34                 | 35-44                 | 45+                   |                         |
| - 2 500 habitantes                 | P<br>11.4<br>N<br>123 | P<br>27.6<br>N<br>359 | P<br>25.2<br>N<br>357 | P<br>31.1<br>N<br>61  | P<br>24.7<br>N<br>900   |
| 2 500-19 999                       | P<br>42.3<br>N<br>26  | P<br>39.1<br>N<br>87  | P<br>30.0<br>N<br>70  | P<br>27.3<br>N<br>11  | P<br>35.6<br>N<br>194   |
| 20 000 y más                       | P<br>57.1<br>N<br>112 | P<br>71.6<br>N<br>528 | P<br>68.8<br>N<br>474 | P<br>42.9<br>N<br>84  | P<br>67.1<br>N<br>1,198 |
| <b>TOTAL</b>                       | P<br>34.1<br>N<br>261 | P<br>52.5<br>N<br>974 | P<br>48.5<br>N<br>901 | P<br>37.2<br>N<br>156 | P<br>47.8<br>N<br>2,292 |

**CUADRO 5.2.5 A**  
**PORCENTAJE DE MUJERES "EXPUESTAS" QUE NO USAN UN METODO ANTICONCEPTIVO**  
**EFICIENTE, INCLUYE ESTERILIZACION, Y NO DESEAN MAS HIJOS, SEGUN EDAD ACTUAL**  
**Y REGION DE RESIDENCIA**

| REGION DE RESIDENCIA |   | GRUPOS DE EDAD |         |       |       | TOTAL |
|----------------------|---|----------------|---------|-------|-------|-------|
|                      |   | - 25           | 25 - 34 | 35-44 | 45 +  |       |
| Noroeste             | P | 13.0           | 21.0    | 34.3  | 58.8  | 24.8  |
|                      | N | 92             | 138     | 108   | 17    | 355   |
| Noreste              | P | 6.7            | 21.2    | 36.4  | 20.0  | 22.8  |
|                      | N | 60             | 113     | 88    | 15    | 276   |
| Norte                | P | 11.5           | 24.9    | 43.0  | 55.0  | 27.6  |
|                      | N | 122            | 205     | 128   | 20    | 475   |
| Occidental           | P | 21.3           | 35.2    | 57.2  | 62.5  | 39.3  |
|                      | N | 150            | 250     | 166   | 32    | 598   |
| Centro               | P | 15.3           | 33.3    | 50.5  | 59.5  | 34.4  |
|                      | N | 431            | 714     | 436   | 79    | 1,660 |
| Golfo                | P | 31.3           | 45.3    | 61.5  | 78.6  | 46.7  |
|                      | N | 83             | 95      | 65    | 14    | 257   |
| Sureste              | P | 10.5           | 37.0    | 60.0  | 100.0 | 40.8  |
|                      | N | 19             | 46      | 30    | 3     | 98    |
| Pacífico Sur         | P | 27.8           | 56.1    | 67.2  | 90.0  | 52.8  |
|                      | N | 108            | 139     | 131   | 10    | 388   |
| TOTAL                | P | 17.5           | 33.4    | 50.8  | 60.0  | 35.4  |
|                      | N | 1,065          | 1,700   | 1,152 | 190   | 4,107 |

CUADRO 5.2.5 B  
 PORCENTAJE DE MUJERES "EXPUESTAS" QUE NO USAN UN METODO ANTICONCEPTIVO EFICIENTE, INCLUYE ESTERILIZACION, Y NO DESEAN MAS HIJOS, SEGUN EDAD ACTUAL Y NIVEL DE ESCOLARIDAD

| NIVEL DE ESCOLARIDAD                 |   | GRUPOS DE EDAD |       |       |       | TOTAL |
|--------------------------------------|---|----------------|-------|-------|-------|-------|
|                                      |   | - 25           | 25-34 | 35-44 | 45 +  |       |
| Ningún año                           | F | 26.4           | 48.5  | 63.3  | 64.4  | 51.4  |
|                                      | N | 144            | 293   | 313   | 59    | 809   |
| Primaria incompleta                  | P | 21.3           | 39.2  | 52.5  | 63.7  | 39.6  |
|                                      | N | 488            | 771   | 551   | 91    | 1,901 |
| Primaria completa                    | P | 14.2           | 25.6  | 40.8  | 52.6  | 25.2  |
|                                      | N | 232            | 273   | 120   | 19    | 644   |
| Secundaria o Prevoc. incompleta      | P | 4.8            | 19.4  | 29.6  | 25.0  | 18.9  |
|                                      | N | 62             | 108   | 71    | 8     | 249   |
| Secundaria o Prevoc. completa        | P | 7.6            | 15.2  | 29.0  | 33.3  | 15.7  |
|                                      | N | 96             | 151   | 62    | 9     | 318   |
| Preparatoria o Vocacional incompleta | P | 14.3           | 20.0  | 100.0 | -     | 22.2  |
|                                      | N | 7              | 10    | 1     | -     | 18    |
| Preparatoria o Vocacional completa   | P | 3.6            | 10.9  | 26.3  | 50.0  | 12.4  |
|                                      | N | 28             | 64    | 19    | 2     | 113   |
| Universidad o Postgrado              | P | .0             | 3.3   | 26.7  | 100.0 | 12.7  |
|                                      | N | 8              | 30    | 15    | 2     | 55    |
| TOTAL                                | P | 17.5           | 33.4  | 50.8  | 60.0  | 35.4  |
|                                      | N | 1,065          | 1,700 | 1,152 | 190   | 4,107 |

CUADRO 5.2.5 C  
 PORCENTAJE DE MUJERES "EXPUESTAS" QUE NO USAN UN METODO ANTICONCEPTIVO  
 EFICIENTE, INCLUYE ESTERILIZACION, Y NO DESEAN MAS HIJOS, SEGUN EDAD  
 ACTUAL Y TAMAÑO DE LA LOCALIDAD DE RESIDENCIA

| TAMAÑO DE LOCALIDAD<br>DE RESIDENCIA | GRUPOS DE EDAD |       |       |       |      | TOTAL |
|--------------------------------------|----------------|-------|-------|-------|------|-------|
|                                      | -25            | 25-34 | 35-44 | 45+   |      |       |
| -2,500 habitantes                    | P              | 23.3  | 45.3  | 61.5  | 62.8 | 44.4  |
|                                      | N              | 485   | 647   | 483   | 78   | 1,693 |
| 2,500 - 19,999                       | P              | 13.9  | 42.0  | 64.4  | 69.2 | 39.7  |
|                                      | N              | 115   | 150   | 90    | 13   | 368   |
| 20,000 - 499,999                     | P              | 14.1  | 22.8  | 38.5  | 60.4 | 27.6  |
|                                      | N              | 191   | 390   | 265   | 48   | 894   |
| 500,000 y más                        | P              | 10.9  | 24.0  | 40.8  | 52.9 | 26.7  |
|                                      | N              | 274   | 513   | 314   | 51   | 1,152 |
| TOTAL                                | P              | 17.5  | 33.4  | 50.8  | 60.0 | 35.4  |
|                                      | N              | 1,065 | 1,700 | 1,152 | 190  | 4,107 |

CUADRO 5.2.5 D  
 PORCENTAJE DE MUJERES "EXPUESTAS" QUE NO USAN METODOS ANTICONCEPTIVOS  
 EFICIENTES, INCLUYE ESTERILIZACION, Y NO DESEAN MAS HIJOS, SEGUN EDAD  
 ACTUAL Y TIPO DE LA LOCALIDAD DE RESIDENCIA

| TIPO DE LOCALIDAD<br>DE RESIDENCIA | GRUPOS DE EDAD |       |       |       |      | TOTAL |
|------------------------------------|----------------|-------|-------|-------|------|-------|
|                                    | -25            | 25-34 | 35-44 | 45+   |      |       |
| -2,500 habitantes                  | P              | 23.3  | 45.3  | 61.5  | 62.8 | 44.4  |
|                                    | N              | 485   | 647   | 483   | 76   | 1,693 |
| 2,500 - 19,999                     | P              | 13.9  | 42.0  | 54.4  | 69.2 | 39.7  |
|                                    | N              | 115   | 150   | 90    | 13   | 368   |
| 20,000 y más                       | P              | 12.3  | 23.5  | 39.7  | 56.6 | 27.1  |
|                                    | N              | 465   | 903   | 579   | 99   | 2,046 |
| TOTAL                              | P              | 17.5  | 33.4  | 50.8  | 60.0 | 35.4  |
|                                    | N              | 1,065 | 1,700 | 1,152 | 190  | 4,107 |

CUADRO 5.3.1  
DISTRIBUCION PORCENTUAL DE LAS MUJERES "FERTILES" ACTUALMENTE UNIDAS SEGUN PATRON DE USO DE ANTICONCEPTIVOS, DESEO  
POR MAS HIJOS Y EDAD ACTUAL

| GRUPOS DE EDAD  | PATRON DE USO DE ANTICONCEPTIVOS         |      |   |      |  |      |         |      |      |       |       |       |
|-----------------|--|------|---|------|--|------|---------|------|------|-------|-------|-------|
|                 | NUNCA USO<br>..pero ...ni<br>usará usará |      | USO EN EL PASADO<br>en el in en algún<br>tervalo intervalo<br>abierto cerrado |      | USA ACTUALMENTE<br>Este-<br>riliza-<br>ción-<br>Otro<br>mét-<br>do |      | S-TOTAL |      | N.S. |       | TOTAL |       |
| TOTAL           |  |      |   |      |  |      |         |      |      |       |       |       |
| Desea otro hijo |  |      |   |      |  |      |         |      |      |       |       |       |
| Sí              | 17.5                                     | 34.8 | 52.4  | .2   | 15.4   | 15.6 | .0      | 32.1 | 32.1 | 1,887 | 207   | 2,094 |
| No              | 19.7                                     | 19.7 | 39.4  | .0   | 18.8   | 18.8 | 6.3     | 35.6 | 41.9 | 2,609 | 180   | 2,789 |
| N.S.            | 14.3                                     | 42.9 | 57.1  | 3.6  | 17.9   | 21.4 | .0      | 21.4 | 21.4 | 28    | 21    | 49    |
| TOTAL           | 18.8                                     | 26.1 | 44.9  | .1   | 17.4   | 17.5 | 3.6     | 34.0 | 37.6 | 4,524 | 408   | 4,932 |
| 15-24           |  |      |   |      |  |      |         |      |      |       |       |       |
| Desea otro hijo |  |      |   |      |  |      |         |      |      |       |       |       |
| Sí              | 24.7                                     | 32.3 | 57.0  | .1   | 15.8   | 15.9 | .0      | 27.1 | 27.1 | 911   | 121   | 1,032 |
| No              | 33.8                                     | 18.7 | 52.5  | .0   | 24.0   | 24.0 | 1.6     | 21.9 | 23.5 | 379   | 33    | 412   |
| N.S.            | 25.0                                     | 25.0 | 50.0  | .0   | 25.0   | 25.0 | .0      | 25.0 | 25.0 | 8     | 5     | 13    |
| TOTAL           | 27.3                                     | 28.3 | 55.6  | .1   | 18.3   | 18.3 | .5      | 25.6 | 26.0 | 1,298 | 159   | 1,457 |
| 25-34           |  |      |   |      |  |      |         |      |      |       |       |       |
| Desea otro hijo |  |      |   |      |  |      |         |      |      |       |       |       |
| Sí              | 12.8                                     | 29.5 | 42.2  | .3   | 16.4   | 16.7 | .0      | 41.1 | 41.1 | 713   | 72    | 785   |
| No              | 19.2                                     | 14.6 | 33.9  | .0   | 21.0   | 21.0 | 4.8     | 40.3 | 45.1 | 1,128 | 84    | 1,212 |
| N.S.            | 22.2                                     | 44.4 | 66.7  | 11.1 | 22.2   | 33.3 | .0      | .0   | .0   | 9     | 7     | 16    |
| TOTAL           | 16.8                                     | 20.5 | 37.2  | .2   | 19.2   | 19.4 | 2.9     | 40.4 | 43.4 | 1,850 | 163   | 2,013 |
| 35-44           |  |      |   |      |  |      |         |      |      |       |       |       |
| Desea otro hijo |  |      |   |      |  |      |         |      |      |       |       |       |
| Sí              | 4.8                                      | 58.7 | 63.5  | .0   | 10.0   | 10.0 | .0      | 26.5 | 26.5 | 230   | 11    | 241   |
| No              | 17.1                                     | 22.4 | 39.5  | .0   | 14.5   | 14.5 | 9.1     | 37.0 | 46.0 | 947   | 58    | 1,005 |
| N.S.            | .0                                       | 54.5 | 54.5  | .0   | 9.1  | 9.1  | .0      | 36.4 | 36.4 | 11    | 9     | 20    |
| TOTAL           | 14.6                                     | 29.7 | 44.3  | .0   | 13.6   | 13.6 | 7.2     | 34.9 | 42.2 | 1,188 | 78    | 1,266 |
| 45-49           |  |      |   |      |  |      |         |      |      |       |       |       |
| Desea otro hijo |  |      |   |      |  |      |         |      |      |       |       |       |
| Sí              | 12.1                                     | 54.5 | 66.7  | .0   | 21.2   | 21.2 | .0      | 12.1 | 12.1 | 33    | 3     | 36    |
| No              | 4.5                                      | 41.9 | 46.5  | .0   | 16.1   | 16.1 | 11.6    | 25.8 | 37.4 | 155   | 5     | 160   |
| N.S.            | .0                                       | .0   | .0  | .0   | .0   | .0   | .0      | .0   | .0   | -     | -     | -     |
| TOTAL           | 5.9                                      | 44.1 | 50.0  | .0   | 17.0   | 17.0 | 9.6     | 23.4 | 33.0 | 188   | 8     | 196   |

CUADRO 5.3.2  
DISTRIBUCION PORCENTUAL DE LAS MUJERES "FERTILES" ACTUALMENTE UNIDAS SEGUN PATRON DE USO DE ANTICONCEPTIVOS,  
RELACION ENTRE NUMERO DE HIJOS DESEADOS Y ACTUALMENTE VIVOS (INCLUYE EMBARAZO ACTUAL) Y EDAD ACTUAL

| GRUPOS DE EDAD                   | NUNCA USO    |             | TOTAL | USO EN EL PASADO        |                            | USA ACTUALMENTE |             | s-TOTAL | N.S. | TOTAL |     |       |
|----------------------------------|--------------|-------------|-------|-------------------------|----------------------------|-----------------|-------------|---------|------|-------|-----|-------|
|                                  | ..pero usará | ...ni usará |       | en el intervalo abierto | en algún intervalo cerrado | Este método     | Otro método |         |      |       |     |       |
|                                  | usará        | usará       |       | abierto                 | cerrado                    | utiliza         | do          |         |      |       |     |       |
| PATRON DE USO DE ANTICONCEPTIVOS |              |             |       |                         |                            |                 |             |         |      |       |     |       |
| 15-24                            |              |             |       |                         |                            |                 |             |         |      |       |     |       |
| Deseados < vivos                 | 19.9         | 20.9        | 40.7  | .1                      | 17.5                       | 17.5            | 7.3         | 36.4    | 41.7 | 1,117 | 65  | 1,182 |
| Deseados = vivos                 | 18.8         | 18.3        | 37.0  | .0                      | 19.8                       | 19.8            | 3.5         | 39.6    | 43.2 | 1,045 | 79  | 1,124 |
| Deseados > vivos                 | 18.5         | 30.5        | 49.0  | .1                      | 16.5                       | 16.7            | 2.0         | 32.4    | 34.3 | 2,280 | 287 | 2,517 |
| N.S.                             | 11.0         | 76.8        | 87.8  | .0                      | 8.5                        | 8.5             | .0          | 5.7     | 3.7  | 82    | 27  | 109   |
| TOTAL                            | 18.8         | 26.1        | 44.9  | .1                      | 17.4                       | 17.5            | 3.6         | 36.0    | 37.6 | 4,526 | 408 | 4,932 |
| 25-34                            |              |             |       |                         |                            |                 |             |         |      |       |     |       |
| Deseados < vivos                 | 40.0         | 6.7         | 46.7  | .0                      | 22.2                       | 22.2            | 4.4         | 26.7    | 31.1 | 45    | 5   | 50    |
| Deseados = vivos                 | 31.5         | 16.7        | 48.1  | .0                      | 29.2                       | 29.2            | .5          | 22.7    | 22.7 | 216   | 19  | 235   |
| Deseados > vivos                 | 26.3         | 30.4        | 56.7  | .1                      | 16.1                       | 16.2            | .3          | 26.8    | 27.1 | 1,016 | 126 | 1,142 |
| N.S.                             | 9.5          | 90.5        | 100.0 | .0                      | .0                         | .0              | .0          | .0      | .0   | 21    | 9   | 30    |
| TOTAL                            | 27.3         | 28.3        | 55.6  | .1                      | 18.3                       | 18.3            | .5          | 25.6    | 26.0 | 1,298 | 159 | 1,457 |
| 35-44                            |              |             |       |                         |                            |                 |             |         |      |       |     |       |
| Deseados < vivos                 | 21.8         | 16.8        | 38.6  | .2                      | 20.0                       | 20.2            | 6.0         | 35.2    | 41.1 | 435   | 29  | 464   |
| Deseados = vivos                 | 17.8         | 14.7        | 32.5  | .0                      | 20.0                       | 20.0            | 1.9         | 45.6    | 47.4 | 529   | 41  | 570   |
| Deseados > vivos                 | 13.7         | 24.2        | 37.9  | .2                      | 18.6                       | 18.8            | 2.1         | 41.2    | 43.3 | 855   | 84  | 939   |
| N.S.                             | 12.9         | 67.7        | 80.6  | .0                      | 12.9                       | 12.9            | .0          | 6.5     | 6.5  | 31    | 9   | 40    |
| TOTAL                            | 16.8         | 20.5        | 37.2  | .2                      | 19.2                       | 19.4            | 2.9         | 40.4    | 43.4 | 1,850 | 163 | 2,013 |
| 45-49                            |              |             |       |                         |                            |                 |             |         |      |       |     |       |
| Deseados < vivos                 | 18.7         | 22.1        | 40.8  | .0                      | 14.7                       | 14.7            | 8.5         | 36.1    | 44.6 | 552   | 28  | 580   |
| Deseados = vivos                 | 12.8         | 22.9        | 35.7  | .0                      | 12.8                       | 12.8            | 9.4         | 42.1    | 51.5 | 266   | 19  | 285   |
| Deseados > vivos                 | 9.8          | 43.6        | 53.5  | .0                      | 12.7                       | 12.7            | 4.0         | 29.8    | 35.8 | 346   | 22  | 368   |
| N.S.                             | 8.3          | 79.2        | 87.5  | .0                      | 8.3                        | 8.3             | .0          | 4.2     | 4.2  | 24    | 9   | 33    |
| TOTAL                            | 14.6         | 29.7        | 44.3  | .0                      | 13.6                       | 13.6            | 7.2         | 36.9    | 42.2 | 1,188 | 78  | 1,266 |
| Deseados ≤ vivos                 |              |             |       |                         |                            |                 |             |         |      |       |     |       |
| Deseados = vivos                 | 7.1          | 41.2        | 48.2  | .0                      | 20.0                       | 20.0            | 8.2         | 23.5    | 31.8 | 85    | 3   | 88    |
| Deseados > vivos                 | .0           | 47.1        | 47.1  | .0                      | 11.8                       | 11.8            | 2.9         | 38.2    | 41.2 | 34    | -   | 34    |
| N.S.                             | 6.3          | 44.4        | 50.8  | .0                      | 15.9                       | 15.9            | 17.5        | 17.5    | 33.3 | 63    | 5   | 68    |
| TOTAL                            | 16.7         | 66.7        | 83.3  | .0                      | 16.7                       | 17.0            | .0          | .0      | .0   | 6     | -   | 6     |
| TOTAL                            | 5.9          | 44.1        | 50.0  | .0                      | 17.0                       | 17.0            | 9.6         | 23.4    | 33.0 | 188   | 8   | 196   |



CUADRO 5.3.3 A  
DISTRIBUCION PORCENTUAL DE LAS MUJERES "FERTILES" ACTUALMENTE UNIDAS SEGUN PATRON DE USO DE ANTICONCEPTIVOS, DESEO  
POR MAS HIJOS, NIVEL DE ESCOLARIDAD Y EDAD ACTUAL

| TOTAL GRUPOS DE<br>EDAD | NUNCA USO<br>...pero ...ni<br>usará usará | USO EN EL PASADO<br>en el in en algún<br>tervalo intervalo<br>abierto cerrado |         | USA ACTUALMENTE<br>Este- Otro<br>rtiliza méto-<br>ción do |       | S-TOTAL | N.S.  | TOTAL |
|-------------------------|---|---|---------|---|-------|---------|-------|-------|
|                         |   | TOTAL   | abierto | cerrado   | TOTAL |         |       |       |
| NIVEL DE ESCOLARIDAD    |   |   |         |   |       |         |       |       |
| TOTAL                   |   |   |         |   |       |         |       |       |
| Desea otro hijo         |   |   |         |   |       |         |       |       |
| Sí                      | 17.5                                      | 34.8  | .2      | 15.4  | 15.6  | 32.1    | 1,887 | 207   |
| No                      | 19.7                                      | 19.7  | .0      | 18.8  | 18.8  | 41.9    | 2,609 | 180   |
| N.S.                    | 14.3                                      | 42.9  | 3.6     | 17.9  | 21.4  | 21.4    | 28    | 21    |
| TOTAL                   | 48.8                                      | 26.1  | .1      | 17.4  | 17.5  | 34.0    | 4,524 | 408   |
| NINGUN AÑO              |   |   |         |   |       |         |       |       |
| Desea otro hijo         |   |   |         |   |       |         |       |       |
| Sí                      | 17.2                                      | 66.3  | .0      | 5.3   | 5.3   | 11.2    | 285   | 56    |
| No                      | 30.2                                      | 34.7  | .0      | 12.9  | 12.9  | 22.2    | 550   | 65    |
| N.S.                    | 10.0                                      | 70.0  | 10.0    | .0  | 10.0  | 10.0    | 10    | 9     |
| TOTAL                   | 25.6                                      | 45.8  | .1      | 10.2  | 10.3  | 16.1    | 845   | 130   |
| PRIMARIA INCOMPLETA     |   |   |         |   |       |         |       |       |
| Desea otro hijo         |   |   |         |   |       |         |       |       |
| Sí                      | 18.7                                      | 44.7  | .0      | 13.5  | 13.5  | 23.2    | 815   | 102   |
| No                      | 22.1                                      | 21.2  | .0      | 18.4  | 18.4  | 38.3    | 1,274 | 101   |
| N.S.                    | 33.3                                      | 33.3  | .0      | 11.1  | 11.1  | 22.2    | 9     | 8     |
| TOTAL                   | 20.8                                      | 30.4  | .0      | 16.4  | 16.4  | 29.2    | 2,098 | 211   |
| PRIMARIA COMPLETA       |   |   |         |   |       |         |       |       |
| Desea otro hijo         |   |   |         |   |       |         |       |       |
| Sí                      | 20.2                                      | 19.7  | .3      | 19.7  | 19.9  | 40.2    | 346   | 35    |
| No                      | 12.9                                      | 9.9   | .0      | 23.6  | 23.6  | 53.7    | 365   | 13    |
| N.S.                    | .0  | 20.0  | .0      | 60.0  | 60.0  | 20.0    | 5     | 2     |
| TOTAL                   | 16.3                                      | 14.7  | .1      | 21.9  | 22.1  | 46.3    | 716   | 50    |

(Continúa)

CUADRO 5.3.3 A  
DISTRIBUCION PORCENTUAL DE LAS MUJERES "FERTILES" ACTUALMENTE UNIDAS SEGUN PATRON DE USO DE ANTICONCEPTIVOS, DESEO  
POR MAS HIJOS, NIVEL DE ESCOLARIDAD Y EDAD ACTUAL

|   | TOTAL GRUPOS DE EDAD |             | PATRON DE USO DE ANTICONCEPTIVOS |                            |       |             |             |                 |         |      |   |     | N.S. | TOTAL |
|---|----------------------|-------------|----------------------------------|----------------------------|-------|-------------|-------------|-----------------|---------|------|---|-----|------|-------|
|   | NUNCA USO            |             | USO EN EL PASADO                 |                            |       |             |             | USA ACTUALMENTE |         |      |   |     |      |       |
|   | ..pero usará         | ...ni usará | en el intervalo abierto          | en algún intervalo cerrado | TOTAL | Este método | Otro método | TOTAL           | S-TOTAL | N.S. |   |     |      |       |
| SECCION I: ESCOLARIDAD                  |                      |             |                                  |                            |       |             |             |                 |         |      |   |     |      |       |
| SECUNDARIA O PREVO- CACIONAL INCOMPLETA |                      |             |                                  |                            |       |             |             |                 |         |      |   |     |      |       |
| Desea otro hijo                         |                      |             |                                  |                            |       |             |             |                 |         |      |   |     |      |       |
| Sí                                      | 14.2                 | 12.7        | 26.9                             | .7                         | 18.7  | 19.4        | .0          | 53.7            | 53.7    | 134  | 3 | 137 |      |       |
| No                                      | 5.4                  | 4.8         | 10.2                             | .0                         | 23.8  | 23.8        | 7.5         | 58.5            | 66.0    | 147  | - | 147 |      |       |
| N.S.                                    | .0                   | 100.0       | 100.0                            | .0                         | .0    | .0          | .0          | .0              | .0      | 1    | 1 | 2   |      |       |
| TOTAL                                   | 9.6                  | 8.9         | 18.4                             | .4                         | 21.3  | 21.6        | 3.9         | 56.0            | 59.9    | 282  | 4 | 286 |      |       |
| SECUNDARIA O PREVO- CACIONAL COMPLETA   |                      |             |                                  |                            |       |             |             |                 |         |      |   |     |      |       |
| Desea otro hijo                         |                      |             |                                  |                            |       |             |             |                 |         |      |   |     |      |       |
| Sí                                      | 13.7                 | 7.7         | 21.3                             | .0                         | 24.6  | 24.6        | .0          | 54.1            | 54.1    | 183  | 7 | 190 |      |       |
| No                                      | 4.3                  | 3.2         | 7.5                              | .0                         | 25.3  | 25.3        | 11.3        | 55.9            | 67.2    | 186  | 1 | 187 |      |       |
| N.S.                                    | .0                   | .0          | .0                               | .0                         | 50.0  | 50.0        | .0          | 50.0            | 50.0    | 2    | - | 2   |      |       |
| TOTAL                                   | 8.9                  | 5.4         | 14.3                             | .0                         | 25.1  | 25.1        | 5.7         | 55.0            | 60.6    | 371  | 8 | 379 |      |       |
| PREPARATORIA O VOCA- CIONAL INCOMPLETA  |                      |             |                                  |                            |       |             |             |                 |         |      |   |     |      |       |
| Desea otro hijo                         |                      |             |                                  |                            |       |             |             |                 |         |      |   |     |      |       |
| Sí                                      | 31.3                 | .0          | 31.3                             | .0                         | 25.0  | 25.0        | .0          | 43.8            | 43.8    | 16   | - | 16  |      |       |
| No                                      | 9.1                  | .0          | 9.1                              | .0                         | 27.3  | 27.3        | 9.1         | 54.5            | 63.6    | 11   | - | 11  |      |       |
| N.S.                                    | .0                   | .0          | .0                               | .0                         | .0    | .0          | .0          | .0              | .0      | -    | - | -   |      |       |
| TOTAL                                   | 22.2                 | .0          | 22.2                             | .0                         | 25.9  | 25.9        | 3.7         | 48.1            | 51.9    | 27   | - | 27  |      |       |
| PREPARATORIA O VOCA- CIONAL COMPLETA    |                      |             |                                  |                            |       |             |             |                 |         |      |   |     |      |       |
| Desea otro hijo                         |                      |             |                                  |                            |       |             |             |                 |         |      |   |     |      |       |
| Sí                                      | 10.8                 | 1.5         | 12.3                             | 1.5                        | 16.9  | 18.5        | .0          | 69.2            | 69.2    | 65   | 3 | 68  |      |       |
| No                                      | 1.9                  | 1.9         | 3.7                              | .0                         | 16.7  | 16.7        | 18.5        | 61.1            | 79.6    | 54   | - | 54  |      |       |
| N.S.                                    | .0                   | .0          | .0                               | .0                         | .0    | .0          | .0          | 100.0           | 100.0   | 1    | 1 | 2   |      |       |
| TOTAL                                   | 6.7                  | 1.7         | 8.3                              | .8                         | 16.7  | 17.5        | 8.3         | 65.8            | 74.2    | 120  | 4 | 124 |      |       |
| UNIVERSIDAD O POST- GRADO               |                      |             |                                  |                            |       |             |             |                 |         |      |   |     |      |       |
| Desea otro hijo                         |                      |             |                                  |                            |       |             |             |                 |         |      |   |     |      |       |
| Sí                                      | 9.3                  | 9.3         | 18.6                             | .0                         | 30.2  | 30.2        | .0          | 51.2            | 51.2    | 43   | 1 | 44  |      |       |
| No                                      | 4.5                  | 9.1         | 13.6                             | .0                         | 22.7  | 22.7        | 9.1         | 54.5            | 63.6    | 22   | - | 22  |      |       |
| N.S.                                    | .0                   | .0          | .0                               | .0                         | .0    | .0          | .0          | .0              | .0      | -    | - | -   |      |       |
| TOTAL                                   | 7.7                  | 9.2         | 16.9                             | .0                         | 27.7  | 27.7        | 3.1         | 52.3            | 55.4    | 65   | 1 | 66  |      |       |

(Continúa)

CUADRO 5.3.3 A  
DISTRIBUCION PORCENTUAL DE LAS MUJERES "FERTILES" ACTUALMENTE UNIDAS SEGUN PATRON DE USO DE ANTICONCEPTIVOS, DESEO  
POR MAS HIJOS, NIVEL DE ESCOLARIDAD Y EDAD ACTUAL

| EDAD ACTUAL                 | NUNCA USO<br>..pero ..ni<br>usará usará | PATRON DE USO DE ANTICONCEPTIVOS  |       |   |                     | TOTAL | N.S. | TOTAL |         |       |     |       |
|-----------------------------|---|---|-------|---|---------------------|-------|------|-------|---------|-------|-----|-------|
|                             |   | USO EN EL PASADO<br>en el in en algún<br>tervalo intervalo<br>abierto cerrado | TOTAL | USA ACTUALMENTE<br>Este-<br>riliza-<br>ción | Otro<br>méto-<br>do |       |      |       | S-TOTAL |       |     |       |
| <b>NIVEL DE ESCOLARIDAD</b> |   |   |       |   |                     |       |      |       |         |       |     |       |
| TOTAL                       | 27.3                                    | 28.3  | 55.6  | .1  | 18.3                | 18.3  | .5   | 25.6  | 26.0    | 1,298 | 159 | 1,457 |
| <b>EDAD ACTUAL</b>          |   |   |       |   |                     |       |      |       |         |       |     |       |
| * - 25 años                 |   |   |       |   |                     |       |      |       |         |       |     |       |
| TOTAL                       | 24.7                                    | 32.3  | 57.0  | .1  | 15.8                | 15.9  | .0   | 27.1  | 27.1    | 911   | 121 | 1,032 |
| Sí                          | 33.8                                    | 18.7  | 52.5  | .0  | 24.0                | 24.0  | 1.6  | 21.9  | 23.5    | 379   | 33  | 412   |
| No                          | 25.0                                    | 25.0  | 50.0  | .0  | 25.0                | 25.0  | .0   | 25.0  | 25.0    | 8     | 5   | 13    |
| N.S.                        |   |   |       |   |                     |       |      |       |         |       |     |       |
| <b>NINGUN AÑO</b>           |   |   |       |   |                     |       |      |       |         |       |     |       |
| TOTAL                       | 34.0                                    | 50.3  | 84.3  | .0  | 6.3                 | 6.3   | .0   | 9.4   | 9.4     | 159   | 34  | 193   |
| <b>PRIMARIA INCOMPLETA</b>  |   |   |       |   |                     |       |      |       |         |       |     |       |
| TOTAL                       | 26.0                                    | 60.6  | 86.5  | .0  | 3.8                 | 3.8   | .0   | 9.6   | 9.6     | 104   | 25  | 129   |
| Sí                          | 49.1                                    | 30.9  | 80.0  | .0  | 10.9                | 10.9  | .0   | 9.1   | 9.1     | 55    | 8   | 63    |
| No                          | .0                                      | .0  | .0    | .0  | .0                  | .0    | .0   | .0    | .0      | -     | 1   | 1     |
| N.S.                        |   |   |       |   |                     |       |      |       |         |       |     |       |
| <b>PRIMARIA COMPLETA</b>    |   |   |       |   |                     |       |      |       |         |       |     |       |
| TOTAL                       | 25.7                                    | 44.2  | 69.9  | .0  | 12.1                | 12.1  | .0   | 18.0  | 18.0    | 605   | 58  | 463   |
| Sí                          | 40.5                                    | 21.5  | 62.1  | .0  | 20.0                | 20.0  | 2.6  | 15.4  | 17.9    | 195   | 18  | 213   |
| No                          | 66.7                                    | 33.3  | 100.0 | -.0   | .0                  | .0    | .0   | .0    | .0      | 3     | -   | 3     |
| N.S.                        |   |   |       |   |                     |       |      |       |         |       |     |       |
| <b>PRIMARIA COMPLETA</b>    |   |   |       |   |                     |       |      |       |         |       |     |       |
| TOTAL                       | 26.1                                    | 22.1  | 48.2  | .0  | 19.1                | 19.1  | .0   | 32.7  | 32.7    | 199   | 29  | 228   |
| Sí                          | 21.4                                    | 17.1  | 38.6  | .0  | 31.4                | 31.4  | .0   | 30.0  | 30.0    | 70    | 6   | 76    |
| No                          | .0                                      | .0  | .0    | .0  | 50.0                | 50.0  | .0   | 50.0  | 50.0    | 2     | 2   | 4     |
| N.S.                        |   |   |       |   |                     |       |      |       |         |       |     |       |
| TOTAL                       | 24.7                                    | 20.7  | 45.4  | .0  | 22.5                | 22.5  | .0   | 32.1  | 32.1    | 271   | 37  | 308   |

(Continúa)

CUADRO 5.3.3 A  
DISTRIBUCION PORCENTUAL DE LAS MUJERES "FERTILES" ACTUALMENTE UNIDAS SEGUN PATRON DE USO DE ANTICONCEPTIVOS, DESDE  
POR MAS HIJOS, NIVEL DE ESCOLARIDAD Y EDAD ACTUAL

| EDAD ACTUAL                                | NUNCA USO<br>- 25 Años | PATRON DE USO DE ANTICONCEPTIVOS |                | USO EN EL PASADO              |                                  | USA ACTUALMENTE        |                     | S-TOTAL | N.S. | TOTAL |       |       |
|--|------------------------|----------------------------------|----------------|-------------------------------|----------------------------------|------------------------|---------------------|---------|------|-------|-------|-------|
|  |                        | usará                            | ...ni<br>usará | en el<br>intervalo<br>abierto | en algún<br>intervalo<br>cerrado | Este-<br>rili-<br>ción | Otro<br>méto-<br>do |         |      |       |       |       |
|  |                        |                                  |                |                               |                                  |                        |                     |         |      |       | TOTAL | TOTAL |
| SECUNDARIA O PREVO-<br>CACIONAL INCOMPLETA |                        |                                  |                |                               |                                  |                        |                     |         |      |       |       |       |
| Desca otro hijo                            | 17.2                   | 6.9                              | 24.1           | 0.0                           | 27.6                             | 27.6                   | 0.0                 | 48.3    | 46.3 | 58    | 3     | 61    |
| SI   | 11.1                   | 0.0                              | 11.1           | 0.0                           | 33.3                             | 33.3                   | 0.0                 | 55.6    | 55.6 | 16    | 1     | 18    |
| No   | 0.0                    | 100.0                            | 100.0          | 0.0                           | 0.0                              | 0.0                    | 0.0                 | 0.0     | 0.0  | 1     | 1     | 2     |
| N.S.                                       |                        |                                  |                |                               |                                  |                        |                     |         |      |       |       |       |
| TOTAL                                      | 15.6                   | 6.5                              | 22.1           | 0.0                           | 28.6                             | 28.6                   | 0.0                 | 49.4    | 49.4 | 77    | 4     | 81    |
| SECUNDARIA O PREVO-<br>CACIONAL COMPLETA   |                        |                                  |                |                               |                                  |                        |                     |         |      |       |       |       |
| Desca otro hijo                            | 21.9                   | 3.1                              | 25.0           | 0.0                           | 25.0                             | 25.0                   | 0.0                 | 50.0    | 50.0 | 96    | 5     | 101   |
| SI   | 12.5                   | 0.0                              | 12.5           | 0.0                           | 37.5                             | 37.5                   | 3.1                 | 46.9    | 50.0 | 32    | 1     | 33    |
| No   | 0.0                    | 0.0                              | 0.0            | 0.0                           | 50.0                             | 50.0                   | 0.0                 | 50.0    | 50.0 | 2     | 1     | 3     |
| N.S.                                       |                        |                                  |                |                               |                                  |                        |                     |         |      |       |       |       |
| TOTAL                                      | 19.2                   | 2.3                              | 21.5           | 0.0                           | 28.5                             | 28.5                   | 0.8                 | 49.2    | 50.0 | 130   | 6     | 136   |
| PREPARATORIA O VOCA-<br>CIONAL INCOMPLETA  |                        |                                  |                |                               |                                  |                        |                     |         |      |       |       |       |
| Desca otro hijo                            | 30.0                   | 0.0                              | 30.0           | 0.0                           | 40.0                             | 40.0                   | 0.0                 | 30.0    | 30.0 | 10    | 1     | 11    |
| SI   | 0.0                    | 0.0                              | 0.0            | 0.0                           | 100.0                            | 100.0                  | 0.0                 | 0.0     | 0.0  | 2     | 1     | 3     |
| No   | 0.0                    | 0.0                              | 0.0            | 0.0                           | 0.0                              | 0.0                    | 0.0                 | 0.0     | 0.0  | 0     | 0     | 0     |
| N.S.                                       |                        |                                  |                |                               |                                  |                        |                     |         |      |       |       |       |
| TOTAL                                      | 25.0                   | 0.0                              | 25.0           | 0.0                           | 50.0                             | 50.0                   | 0.0                 | 25.0    | 25.0 | 12    | 1     | 13    |
| PREPARATORIA O VOCA-<br>CIONAL COMPLETA    |                        |                                  |                |                               |                                  |                        |                     |         |      |       |       |       |
| Desca otro hijo                            | 16.0                   | 0.0                              | 16.0           | 4.0                           | 20.0                             | 24.0                   | 0.0                 | 60.0    | 60.0 | 25    | 1     | 26    |
| SI   | 16.7                   | 0.0                              | 16.7           | 0.0                           | 50.0                             | 50.0                   | 0.0                 | 33.3    | 33.3 | 6     | 1     | 7     |
| No   | 0.0                    | 0.0                              | 0.0            | 0.0                           | 0.0                              | 0.0                    | 0.0                 | 0.0     | 0.0  | 0     | 0     | 0     |
| N.S.                                       |                        |                                  |                |                               |                                  |                        |                     |         |      |       |       |       |
| TOTAL                                      | 16.1                   | 0.0                              | 16.1           | 3.2                           | 25.8                             | 29.0                   | 0.0                 | 54.8    | 54.8 | 31    | 2     | 33    |
| UNIVERSIDAD O POSTGRADU                    |                        |                                  |                |                               |                                  |                        |                     |         |      |       |       |       |
| Desca otro hijo                            | 28.6                   | 7.1                              | 35.7           | 0.0                           | 28.6                             | 28.6                   | 0.0                 | 35.7    | 35.7 | 14    | 1     | 15    |
| SI   | 0.0                    | 0.0                              | 0.0            | 0.0                           | 100.0                            | 100.0                  | 0.0                 | 0.0     | 0.0  | 1     | 1     | 2     |
| No   | 0.0                    | 0.0                              | 0.0            | 0.0                           | 0.0                              | 0.0                    | 0.0                 | 0.0     | 0.0  | 0     | 0     | 0     |
| N.S.                                       |                        |                                  |                |                               |                                  |                        |                     |         |      |       |       |       |
| TOTAL                                      | 26.7                   | 6.7                              | 33.3           | 0.0                           | 33.3                             | 33.3                   | 0.0                 | 33.3    | 33.3 | 15    | 1     | 16    |

(Continúa)

CUADRO 5.3.3 A  
DISTRIBUCION PORCENTUAL DE LAS MUJERES "FERTILES" ACTUALMENTE UNIDAS SEGUN PATRON DE USO DE ANTICONCEPTIVOS, DESEO  
POR MAS HIJOS, NIVEL DE ESCOLARIDAD Y EDAD ACTUAL

| EDAD ACTUAL<br>25-34 Años   | NUNCA USO<br>..pero, ...ni<br>usará |         | USO EN EL PASADO<br>en el in en algún<br>tervalo intervalo<br>abierto cerrado |         | USA ACTUALMENTE<br>Este Otro<br>riliiza méto<br>ción do |       | S-TOTAL | N.S.  | TOTAL |
|-----------------------------|-------------------------------------|---------|---|---------|---|-------|---------|-------|-------|
|                             | TOTAL                               | abierta | abierta   | abierta | TOTAL   | TOTAL |         |       |       |
| <b>NIVEL DE ESCOLARIDAD</b> |                                     |         |   |         |   |       |         |       |       |
| TOTAL                       |                                     |         |   |         |   |       |         |       |       |
| Desea otro hijo             |                                     |         |   |         |   |       |         |       |       |
| Sí                          | 12.8                                | 29.5    | .3  | 16.4    | 16.7  | .0    | 41.1    | 743   | 72    |
| No                          | 19.2                                | 14.6    | .0  | 21.0    | 21.0  | 4.8   | 40.3    | 1,128 | 84    |
| N.S.                        | 22.2                                | 44.4    | 11.1  | 22.2    | 33.3  | .0    | .0      | 9     | 7     |
| TOTAL                       | 16.8                                | 20.5    | .2  | 19.2    | 19.4  | 2.9   | 40.4    | 1,850 | 163   |
| <b>NINGUN AÑO</b>           |                                     |         |   |         |   |       |         |       |       |
| Desea otro hijo             |                                     |         |   |         |   |       |         |       |       |
| Sí                          | 11.8                                | 62.7    | .0  | 5.9     | 5.9   | .0    | 19.6    | 102   | 23    |
| No                          | 34.6                                | 28.4    | .0  | 14.9    | 14.9  | 1.9   | 20.2    | 208   | 26    |
| N.S.                        | 16.7                                | 66.7    | 16.7  | .0      | 16.7  | .0    | .0      | 6     | 3     |
| TOTAL                       | 26.9                                | 40.2    | .3  | 11.7    | 12.0  | 1.3   | 19.6    | 316   | 52    |
| <b>PRIMARIA INCOMPLETA</b>  |                                     |         |   |         |   |       |         |       |       |
| Desea otro hijo             |                                     |         |   |         |   |       |         |       |       |
| Sí                          | 15.0                                | 39.2    | .0  | 15.4    | 15.4  | .0    | 30.4    | 293   | 39    |
| No                          | 21.2                                | 16.9    | .0  | 21.2    | 21.2  | 3.8   | 37.0    | 533   | 53    |
| N.S.                        | 50.0                                | .0      | .0  | 50.0    | 50.0  | .0    | .0      | 2     | 4     |
| TOTAL                       | 19.1                                | 24.8    | .0  | 19.2    | 19.2  | 2.4   | 34.5    | 828   | 96    |
| <b>PRIMARIA COMPLETA</b>    |                                     |         |   |         |   |       |         |       |       |
| Desea otro hijo             |                                     |         |   |         |   |       |         |       |       |
| Sí                          | 14.8                                | 13.1    | .8  | 22.1    | 23.0  | .0    | 49.2    | 122   | 6     |
| No                          | 14.0                                | 6.2     | .0  | 23.0    | 23.0  | 7.9   | 48.9    | 178   | 5     |
| N.S.                        | .0                                  | .0      | .0  | 100.0   | 100.0   | .0    | .0      | 1     | 1     |
| TOTAL                       | 14.3                                | 9.0     | .3  | 22.9    | 23.3  | 4.7   | 48.8    | 301   | 11    |

(Continúa)

CUADRO 5.3.3 A  
DISTRIBUCION PORCENTUAL DE LAS MUJERES "FERTILES" ACTUALMENTE UNIDAS SEGUN PATRON DE USO DE ANTICONCEPTIVOS, DESEO POR MAS HIJOS, NIVEL DE ESCOLARIDAD Y EDAD ACTUAL

| EDAD ACTUAL<br>25-34 Años              | PATRON DE USO DE ANTICONCEPTIVOS |                |                  |                                |                                  |       |                         |                    |       |     | S-TOTAL | N.S. | TOTAL |
|--|----------------------------------|----------------|------------------|--------------------------------|----------------------------------|-------|-------------------------|--------------------|-------|-----|---------|------|-------|
|  | NUNCA USO                        |                | USO EN EL PASADO |                                | USA ACTUALMENTE                  |       |                         |                    |       |     |         |      |       |
| NIVEL DE ESCOLARIDAD                   | ...pero<br>usará                 | ...ni<br>usará | TOTAL            | en el in<br>tervalo<br>abierto | en algún<br>intervalo<br>cerrado | TOTAL | Este-<br>riliza<br>ción | Otro<br>méto<br>do | TOTAL |     |         |      |       |
| SECUNDARIA O PREVOCA-CIONAL INCOMPLETA |                                  |                |                  |                                |                                  |       |                         |                    |       |     |         |      |       |
| Desea otro hijo                        |                                  |                |                  |                                |                                  |       |                         |                    |       |     |         |      |       |
| Sí                                     | 15.8                             | 10.5           | 26.3             | 1.8                            | 12.3                             | 14.0  | .0                      | 59.6               | 59.6  | 57  | -       | 57   |       |
| No                                     | 7.6                              | 6.1            | 13.6             | .0                             | 28.8                             | 28.8  | 1.5                     | 56.1               | 57.6  | 66  | -       | 66   |       |
| N.S.                                   | .0                               | .0             | .0               | .0                             | .0                               | .0    | .0                      | .0                 | .0    | -   | -       | -    |       |
| TOTAL                                  | 11.4                             | 8.1            | 19.5             | .8                             | 21.1                             | 22.0  | .8                      | 57.7               | 58.5  | 123 | -       | 123  |       |
| SECUNDARIA O PREVOCA-CIONAL COMPLETA   |                                  |                |                  |                                |                                  |       |                         |                    |       |     |         |      |       |
| Desea otro hijo                        |                                  |                |                  |                                |                                  |       |                         |                    |       |     |         |      |       |
| Sí                                     | 4.2                              | 11.1           | 15.3             | .0                             | 26.4                             | 26.4  | .0                      | 58.3               | 58.3  | 72  | 2       | 74   |       |
| No                                     | 1.0                              | 1.0            | 2.1              | .0                             | 27.1                             | 27.1  | 9.4                     | 61.5               | 70.8  | 96  | -       | 96   |       |
| N.S.                                   | .0                               | .0             | .0               | .0                             | .0                               | .0    | .0                      | .0                 | .0    | -   | -       | -    |       |
| TOTAL                                  | 2.4                              | 5.4            | 7.7              | .0                             | 26.8                             | 26.8  | 5.4                     | 60.1               | 65.5  | 168 | 2       | 170  |       |
| PREPARATORIA O VOCA-CIONAL INCOMPLETA  |                                  |                |                  |                                |                                  |       |                         |                    |       |     |         |      |       |
| Desea otro hijo                        |                                  |                |                  |                                |                                  |       |                         |                    |       |     |         |      |       |
| Sí                                     | 33.3                             | .0             | 33.3             | .0                             | .0                               | .0    | .0                      | 66.7               | 66.7  | 6   | -       | 6    |       |
| No                                     | 12.5                             | .0             | 12.5             | .0                             | 12.5                             | 12.5  | 12.5                    | 62.5               | 75.0  | 8   | -       | 8    |       |
| N.S.                                   | .0                               | .0             | .0               | .0                             | .0                               | .0    | .0                      | .0                 | .0    | -   | -       | -    |       |
| TOTAL                                  | 21.4                             | .0             | 21.4             | .0                             | 7.1                              | 7.1   | 7.1                     | 64.3               | 71.4  | 14  | -       | 14   |       |
| PREPARATORIA O VOCA-CIONAL COMPLETA    |                                  |                |                  |                                |                                  |       |                         |                    |       |     |         |      |       |
| Desea otro hijo                        |                                  |                |                  |                                |                                  |       |                         |                    |       |     |         |      |       |
| Sí                                     | 8.3                              | .0             | 8.3              | .0                             | 13.9                             | 13.9  | .0                      | 77.8               | 77.8  | 36  | 2       | 38   |       |
| No                                     | .0                               | .0             | .0               | .0                             | 12.9                             | 12.9  | 16.1                    | 71.0               | 87.1  | 31  | -       | 31   |       |
| N.S.                                   | .0                               | .0             | .0               | .0                             | .0                               | .0    | .0                      | .0                 | .0    | -   | -       | -    |       |
| TOTAL                                  | 4.5                              | .0             | 4.5              | .0                             | 13.4                             | 13.4  | 7.5                     | 74.6               | 82.1  | 67  | 2       | 69   |       |
| UNIVERSIDAD O POST-GRADO               |                                  |                |                  |                                |                                  |       |                         |                    |       |     |         |      |       |
| Desea otro hijo                        |                                  |                |                  |                                |                                  |       |                         |                    |       |     |         |      |       |
| Sí                                     | .0                               | 4.0            | 4.0              | .0                             | 32.0                             | 32.0  | .0                      | 64.0               | 64.0  | 25  | -       | 25   |       |
| No                                     | .0                               | .0             | .0               | .0                             | 25.0                             | 25.0  | .0                      | 75.0               | 75.0  | 8   | -       | 8    |       |
| N.S.                                   | .0                               | .0             | .0               | .0                             | .0                               | .0    | .0                      | .0                 | .0    | -   | -       | -    |       |
| TOTAL                                  | .0                               | 3.0            | 3.0              | .0                             | 30.3                             | 30.3  | .0                      | 66.7               | 66.7  | 33  | -       | 33   |       |

(Continúa)

572

CUADRO 5.3.3 A  
DISTRIBUCION PORCENTUAL DE LAS MUJERES "FERTILES" ACTUALMENTE UNIDAS SEGUN PATRON DE USO DE ANTICONCEPTIVOS, DESEO  
POR MAS HIJOS, NIVEL DE ESCOLARIDAD Y EDAD ACTUAL

| EDAD ACTUAL<br>35-44 Años   | NUNCA USO<br>..pero ....ni<br>usará usará | PATRON DE USO DE ANTICONCEPTIVOS   |   |         |      | TOTAL |
|-----------------------------|---|--|---|---------|------|-------|
|                             |   | USO EN EL PASADO<br>en el in en algún<br>intervalo_ intervalo<br>abierto cerrado | USA ACTUALMENTE<br>Este-<br>Otro<br>rliiza_ méto_<br>ción_ do | S-TOTAL | N.S. |       |
| <b>NIVEL DE ESCOLARIDAD</b> |   |  |   |         |      |       |
| TOTAL                       | 4.8 58.7                                  | 63.5 .0 10.0   | 10.0 .0 26.5  | 230     | 11   | 241   |
| Desea otro hijo:            | 17.1 22.4                                 | 39.5 .0 14.5   | 14.5 9.1 37.0   | 947     | 58   | 1,005 |
| Sí                          | .0 54.5                                   | 54.5 .0 9.1  | 9.1 .0 36.4   | 11      | 9    | 20    |
| No                          | 14.6 29.7                                 | 44.3 .0 13.6   | 13.6 7.2 34.9   | 1,188   | 78   | 1,266 |
| N.S.                        |   |  |   |         |      |       |
| <b>NINGUN AÑO</b>           |   |  |   |         |      |       |
| TOTAL                       | 10.6 78.8                                 | 89.4 .0 7.6  | 7.6 .0 3.0  | 66      | 5    | 71    |
| Desea otro hijo:            | 26.4 36.8                                 | 63.2 .0 11.6   | 11.6 4.5 20.7   | 242     | 30   | 272   |
| Sí                          | .0 75.0                                   | 75.0 .0 .0   | .0 .0 25.0  | 4       | 5    | 9     |
| No                          | 22.8 46.2                                 | 68.9 .0 10.6   | 10.6 3.5 17.0   | 312     | 40   | 352   |
| N.S.                        |   |  |   |         |      |       |
| <b>PRIMARIA INCOMPLETA</b>  |   |  |   |         |      |       |
| TOTAL                       | 2.9 62.1                                  | 65.0 .0 10.7   | 10.7 .0 24.3  | 103     | 5    | 108   |
| Desea otro hijo:            | 18.3 22.8                                 | 41.1 .0 15.1   | 15.1 7.0 36.8   | 470     | 26   | 496   |
| Sí                          | .0 50.0                                   | 50.0 .0 .0   | .0 .0 50.0  | 4       | 4    | 8     |
| No                          | 15.4 30.0                                 | 45.4 .0 14.2   | 14.2 5.7 34.7   | 577     | 35   | 612   |
| N.S.                        |   |  |   |         |      |       |
| <b>PRIMARIA COMPLETA</b>    |   |  |   |         |      |       |
| TOTAL                       | .0 33.3                                   | 33.3 .0 8.3  | 8.3 .0 58.3   | 24      | -    | 24    |
| Desea otro hijo:            | 7.1 10.1                                  | 17.2 .0 18.2   | 18.2 16.2 48.5  | 99      | 2    | 101   |
| Sí                          | .0 50.0                                   | 50.0 .0 50.0   | 50.0 .0 .0  | 2       | -    | 2     |
| No                          | 5.6 15.2                                  | 20.8 .0 16.8   | 16.8 12.8 49.6  | 125     | 2    | 127   |
| N.S.                        |   |  |   |         |      |       |

(Continúa)

CUADRO 5.3.3 A  
DISTRIBUCION PORCENTUAL DE LAS MUJERES "FERTILES" ACTUALMENTE UNIDAS SEGUN PATRON DE USO DE ANTICONCEPTIVOS, DESEO POR MAS HIJOS, NIVEL DE ESCOLARIDAD Y EDAD ACTUAL

| EDAD ACTUAL<br>35-44 Años                  | NUNCA USO     |             | PATRON DE USO DE ANTICONCEPTIVOS |   |                                  | USA ACTUALMENTE |                          |                     | S-TOTAL | N.S. | TOTAL |       |
|--|---------------|-------------|----------------------------------|---|----------------------------------|-----------------|--------------------------|---------------------|---------|------|-------|-------|
|  | pero<br>usará | ni<br>usará | TOTAL                            | USO EN EL PASADO<br>en el in-<br>tervalo<br>abierto | en algún<br>intervalo<br>cerrado | TOTAL           | Este-<br>riliza-<br>ción | Otro<br>méto-<br>do |         |      |       | TOTAL |
| SECUNDARIA O PREVOCA-<br>CIONAL INCOMPLETA |               |             |                                  |   |                                  |                 |                          |                     |         |      |       |       |
| Desea otro hijo                            |               |             |                                  |   |                                  |                 |                          |                     |         |      |       |       |
| Sí   | .0            | 35.3        | 35.3                             | .0  | 5.9                              | 5.9             | .0                       | 58.8                | 58.8    | 17   | -     | 17    |
| No   | 1.8           | 5.3         | 7.0                              | .0  | 14.0                             | 14.0            | 14.0                     | 64.9                | 78.9    | 57   | -     | 57    |
| N.S.                                       | .0            | .0          | .0                               | .0  | .0                               | .0              | .0                       | .0                  | .0      | -    | -     | -     |
| TOTAL                                      | 1.4           | 12.2        | 13.5                             | .0  | 12.2                             | 12.2            | 10.8                     | 63.5                | 74.3    | 74   | -     | 74    |
| SECUNDARIA O PREVO-<br>CACIONAL COMPLETA   |               |             |                                  |   |                                  |                 |                          |                     |         |      |       |       |
| Desea otro hijo                            |               |             |                                  |   |                                  |                 |                          |                     |         |      |       |       |
| Sí   | 8.3           | 16.7        | 25.0                             | .0  | 16.7                             | 16.7            | .0                       | 58.3                | 58.3    | 12   | -     | 12    |
| No   | 5.8           | 5.8         | 11.5                             | .0  | 15.4                             | 15.4            | 21.2                     | 51.9                | 73.1    | 52   | -     | 52    |
| N.S.                                       | .0            | .0          | .0                               | .0  | .0                               | .0              | .0                       | .0                  | .0      | -    | -     | -     |
| TOTAL                                      | 6.3           | 7.8         | 14.1                             | .0  | 15.6                             | 15.6            | 17.2                     | 53.1                | 70.3    | 64   | -     | 64    |
| PREPARATORIA O VOCA-<br>CIONAL INCOMPLETA  |               |             |                                  |   |                                  |                 |                          |                     |         |      |       |       |
| Desea otro hijo                            |               |             |                                  |   |                                  |                 |                          |                     |         |      |       |       |
| Sí   | .0            | .0          | .0                               | .0  | .0                               | .0              | .0                       | .0                  | .0      | -    | -     | -     |
| No   | .0            | .0          | .0                               | .0  | .0                               | .0              | .0                       | 100.0               | 100.0   | 1    | -     | 1     |
| N.S.                                       | .0            | .0          | .0                               | .0  | .0                               | .0              | .0                       | .0                  | .0      | -    | -     | -     |
| TOTAL                                      | .0            | .0          | .0                               | .0  | .0                               | .0              | .0                       | 100.0               | 100.0   | 1    | -     | 1     |
| PREPARATORIA O VOCA-<br>CIONAL COMPLETA    |               |             |                                  |   |                                  |                 |                          |                     |         |      |       |       |
| Desea otro hijo                            |               |             |                                  |   |                                  |                 |                          |                     |         |      |       |       |
| Sí   | .0            | 25.0        | 25.0                             | .0  | 25.0                             | 25.0            | .0                       | 50.0                | 50.0    | 4    | -     | 4     |
| No   | .0            | .0          | .0                               | .0  | 13.3                             | 13.3            | 33.3                     | 53.3                | 86.7    | 15   | -     | 15    |
| N.S.                                       | .0            | .0          | .0                               | .0  | .0                               | .0              | .0                       | 100.0               | 100.0   | 1    | -     | 1     |
| TOTAL                                      | .0            | 5.0         | 5.0                              | .0  | 15.0                             | 15.0            | 25.0                     | 55.0                | 80.0    | 20   | -     | 20    |
| UNIVERSIDAD O POSTGRADO                    |               |             |                                  |   |                                  |                 |                          |                     |         |      |       |       |
| Desea otro hijo                            |               |             |                                  |   |                                  |                 |                          |                     |         |      |       |       |
| Sí   | .0            | 50.0        | 50.0                             | .0  | 25.0                             | 25.0            | .0                       | 25.0                | 25.0    | 4    | 1     | 5     |
| No   | 9.1           | .0          | 9.1                              | .0  | 18.2                             | 18.2            | 18.2                     | 54.5                | 72.7    | 11   | -     | 11    |
| N.S.                                       | .0            | .0          | .0                               | .0  | .0                               | .0              | .0                       | .0                  | .0      | -    | -     | -     |
| TOTAL                                      | 6.7           | 13.3        | 20.0                             | .0  | 20.0                             | 20.0            | 13.3                     | 46.7                | 60.0    | 15   | 1     | 16    |

(Continúa)



CUADRO 5.3.3 A  
DISTRIBUCION PORCENTUAL DE LAS MUJERES "FERTILES" ACTUALMENTE UNIDAS SEGUN PATRON DE USO DE ANTICONCEPTIVOS, DESEO  
POR MAS HIJOS, NIVEL DE ESCOLARIDAD Y EDAD ACTUAL

| EDAD ACTUAL<br>45 y + Años | PATRON DE USO DE ANTICONCEPTIVOS     |      |   |       |   |       |                    |      |         |      |       |     |
|----------------------------|--------------------------------------|------|---|-------|---|-------|--------------------|------|---------|------|-------|-----|
|                            | NUNCA USO<br>..pero<br>..ni<br>usará |      | USO EN EL PASADO<br>en el in en algún<br>tervalo intervalo<br>abierto cerrado |       | USA ACTUALMENTE<br>Este-<br>riliza-<br>ción |       | Otro<br>méto<br>do |      | S-TOTAL | N.S. | TOTAL |     |
| NIVEL DE ESCOLARIDAD       |                                      |      |   |       |   |       |                    |      |         |      |       |     |
| TOTAL                      |                                      |      |   |       |   |       |                    |      |         |      |       |     |
| Desea otro hijo            | 12.1                                 | 54.5 | .0  | 66.7  | .0  | 21.2  | .0                 | 12.1 | 12.1    | 33   | 3     | 36  |
| Sí                         | 4.5                                  | 41.9 | .0  | 46.5  | .0  | 16.1  | 11.6               | 25.8 | 37.4    | 155  | 5     | 160 |
| No                         | .0                                   | .0   | .0  | .0    | .0  | .0    | .0                 | .0   | .0      | -    | -     | -   |
| N.S.                       | 5.9                                  | 44.1 | .0  | 50.0  | .0  | 17.0  | 9.6                | 23.4 | 33.0    | 188  | 8     | 196 |
| NINGUN AÑO                 |                                      |      |   |       |   |       |                    |      |         |      |       |     |
| Desea otro hijo            | 23.1                                 | 76.9 | .0  | 100.0 | .0  | .0    | .0                 | .0   | .0      | 13   | 3     | 16  |
| Sí                         | 6.7                                  | 57.8 | .0  | 64.4  | .0  | 13.3  | 8.9                | 13.3 | 22.2    | 45   | 1     | 46  |
| No                         | .0                                   | .0   | .0  | .0    | .0  | .0    | .0                 | .0   | .0      | -    | -     | -   |
| N.S.                       | 10.3                                 | 62.1 | .0  | 72.4  | .0  | 10.3  | 6.9                | 10.3 | 17.2    | 58   | 4     | 62  |
| PRIMARIA INCOMPLETA        |                                      |      |   |       |   |       |                    |      |         |      |       |     |
| Desea otro hijo            | 7.1                                  | 42.9 | .0  | 50.0  | .0  | 35.7  | .0                 | 14.3 | 14.3    | 14   | 7     | 14  |
| Sí                         | 5.3                                  | 40.8 | .0  | 46.1  | .0  | 14.5  | 11.8               | 27.6 | 39.5    | 76   | 4     | 80  |
| No                         | .0                                   | .0   | .0  | .0    | .0  | .0    | .0                 | .0   | .0      | -    | -     | -   |
| N.S.                       | 5.6                                  | 41.1 | .0  | 46.7  | .0  | 17.8  | 10.0               | 25.6 | 35.6    | 90   | 4     | 94  |
| PRIMARIA COMPLETA          |                                      |      |   |       |   |       |                    |      |         |      |       |     |
| Desea otro hijo            | .0                                   | .0   | .0  | .0    | .0  | 100.0 | .0                 | .0   | .0      | 1    | -     | 1   |
| Sí                         | .0                                   | 16.7 | .0  | 16.7  | .0  | 27.8  | 16.7               | 38.9 | 55.6    | 18   | -     | 18  |
| No                         | .0                                   | .0   | .0  | .0    | .0  | .0    | .0                 | .0   | .0      | -    | -     | -   |
| N.S.                       | .0                                   | 15.8 | .0  | 15.8  | .0  | 31.6  | 15.8               | 36.8 | 52.6    | 19   | -     | 19  |
| TOTAL                      |                                      |      |   |       |   |       |                    |      |         |      |       |     |

(Continúa)

CUADRO 5.3.3 A  
DISTRIBUCION PORCENTUAL DE LAS MUJERES "FERTILES" ACTUALMENTE UNIDAS SEGUN PATRON DE USO DE ANTICONCEPTIVOS, DESEO POR MAS HIJOS, NIVEL DE ESCOLARIDAD Y EDAD ACTUAL

| EDAD ACTUAL                            | NUNCA USARÁ   | USO EN EL PASADO | USO ACTUALMENTE         |                            | S-TOTAL     | N.S.        | TOTAL |
|--|---------------|------------------|-------------------------|----------------------------|-------------|-------------|-------|
|  |               |                  | en el intervalo abierto | en algún intervalo cerrado |             |             |       |
| 45 y + Años                            | .. Pero usará | ... ni usará     | TOTAL abierto           | TOTAL cerrado              | Este método | Otro método | TOTAL |
| PATRON DE USO DE ANTICONCEPTIVOS       |               |                  |                         |                            |             |             |       |
| SECUNDARIA O PREVO-CACIONAL INCOMPLETA |               |                  |                         |                            |             |             |       |
| Desea otro hijo                        |               |                  |                         |                            |             |             |       |
| Sí                                     | .0            | 50.0             | 50.0                    | .0                         | 50.0        | .0          | 66.7  |
| No                                     | .0            | .0               | .0                      | 33.3                       | 33.3        | .0          | 50.0  |
| N.S.                                   | .0            | .0               | .0                      | .0                         | .0          | .0          | .0    |
| TOTAL                                  | .0            | 12.5             | 12.5                    | .0                         | 37.5        | 37.5        | 50.0  |
| SECUNDARIA O PREVO-CACIONAL COMPLETA   |               |                  |                         |                            |             |             |       |
| Desea otro hijo                        |               |                  |                         |                            |             |             |       |
| Sí                                     | .0            | 33.3             | 33.3                    | .0                         | 33.3        | .0          | 66.7  |
| No                                     | .0            | 33.3             | .0                      | 16.7                       | 16.7        | .0          | 50.0  |
| N.S.                                   | .0            | .0               | .0                      | .0                         | .0          | .0          | .0    |
| TOTAL                                  | .0            | 33.3             | 33.3                    | .0                         | 11.1        | 11.1        | 55.6  |
| PREPARATORIA O VOCACIONAL INCOMPLETA   |               |                  |                         |                            |             |             |       |
| Desea otro hijo                        |               |                  |                         |                            |             |             |       |
| Sí                                     | .0            | .0               | .0                      | .0                         | .0          | .0          | .0    |
| No                                     | .0            | .0               | .0                      | .0                         | .0          | .0          | .0    |
| N.S.                                   | .0            | .0               | .0                      | .0                         | .0          | .0          | .0    |
| TOTAL                                  | .0            | .0               | .0                      | .0                         | .0          | .0          | .0    |
| PREPARATORIA O VOCACIONAL COMPLETA     |               |                  |                         |                            |             |             |       |
| Desea otro hijo                        |               |                  |                         |                            |             |             |       |
| Sí                                     | .0            | .0               | .0                      | .0                         | .0          | .0          | .0    |
| No                                     | .0            | 50.0             | 50.0                    | .0                         | 50.0        | .0          | 50.0  |
| N.S.                                   | .0            | .0               | .0                      | .0                         | .0          | .0          | .0    |
| TOTAL                                  | .0            | 50.0             | 50.0                    | .0                         | 50.0        | 50.0        | 50.0  |
| UNIVERSIDAD O POSTGRADO                |               |                  |                         |                            |             |             |       |
| Desea otro hijo                        |               |                  |                         |                            |             |             |       |
| Sí                                     | .0            | .0               | .0                      | .0                         | .0          | .0          | .0    |
| No                                     | .0            | 100.0            | 100.0                   | .0                         | 100.0       | .0          | 100.0 |
| N.S.                                   | .0            | .0               | .0                      | .0                         | .0          | .0          | .0    |
| TOTAL                                  | .0            | 100.0            | 100.0                   | .0                         | 100.0       | 100.0       | 100.0 |

(Concluye) 2

CUADRO 5.3.3 B  
DISTRIBUCION PORCENTUAL DE LAS MUJERES "FERTILES" ACTUALMENTE UNIDAS SEGUN PATRON DE USO DE ANTICONCEPTIVOS, DESEO  
POR MAS HIJOS, REGION DE RESIDENCIA Y EDAD ACTUAL

| TOTAL GRUPOS DE EDAD | NUNCA USO       |                | USO EN EL PASADO    |         | USA ACTUALMENTE        |                     | S-TOTAL | N.S. | TOTAL |       |       |
|----------------------|-----------------|----------------|---------------------|---------|------------------------|---------------------|---------|------|-------|-------|-------|
|                      | ..pero<br>usará | ...ni<br>usará | en el in<br>tervalo |         | Este-<br>rili-<br>ción | Otro<br>méto-<br>do |         |      |       |       |       |
|                      |                 |                | abierto             | cerrado |                        |                     |         |      |       | TOTAL | TOTAL |
| REGION DE RESIDENCIA |                 |                |                     |         |                        |                     |         |      |       |       |       |
| TOTAL                |                 |                |                     |         |                        |                     |         |      |       |       |       |
| Desea otro hijo      |                 |                |                     |         |                        |                     |         |      |       |       |       |
| Sí                   | 17.5            | 34.8           | 52.4                | .2      | 15.4                   | 15.6                | .0      | 32.1 | 1,887 | 207   | 2,094 |
| No                   | 19.7            | 19.7           | 39.4                | .0      | 18.8                   | 18.8                | 6.3     | 35.6 | 2,609 | 180   | 2,789 |
| N.S.                 | 14.3            | 42.9           | 57.1                | 3.6     | 17.9                   | 21.4                | .0      | 21.4 | 28    | 21    | 49    |
| TOTAL                | 18.8            | 26.1           | 44.9                | .1      | 17.4                   | 17.5                | 3.6     | 34.0 | 4,524 | 408   | 4,932 |
| NOROESTE             |                 |                |                     |         |                        |                     |         |      |       |       |       |
| Desea otro hijo      |                 |                |                     |         |                        |                     |         |      |       |       |       |
| Sí                   | 15.7            | 21.7           | 37.4                | .0      | 22.7                   | 22.7                | .0      | 39.9 | 198   | 11    | 209   |
| No                   | 8.9             | 11.7           | 20.6                | .0      | 26.2                   | 26.2                | 6.1     | 47.2 | 214   | 3     | 217   |
| N.S.                 | .0              | 50.0           | 50.0                | .0      | .0                     | .0                  | .0      | 50.0 | 2     | -     | 2     |
| TOTAL                | 12.1            | 16.7           | 28.7                | .0      | 24.4                   | 24.4                | 3.1     | 43.7 | 414   | 14    | 428   |
| NORESTE              |                 |                |                     |         |                        |                     |         |      |       |       |       |
| Desea otro hijo      |                 |                |                     |         |                        |                     |         |      |       |       |       |
| Sí                   | 18.3            | 41.8           | 60.1                | .0      | 11.8                   | 11.8                | .0      | 28.1 | 153   | 9     | 162   |
| No                   | 13.6            | 17.2           | 30.8                | .0      | 18.3                   | 18.3                | 12.4    | 38.5 | 169   | 6     | 175   |
| N.S.                 | .0              | 100.0          | 100.0               | .0      | .0                     | .0                  | .0      | .0   | 1     | 2     | 3     |
| TOTAL                | 15.8            | 29.1           | 44.9                | .0      | 15.2                   | 15.2                | 6.5     | 33.4 | 323   | 17    | 340   |
| NORTE                |                 |                |                     |         |                        |                     |         |      |       |       |       |
| Desea otro hijo      |                 |                |                     |         |                        |                     |         |      |       |       |       |
| Sí                   | 12.9            | 33.5           | 46.4                | 1.2     | 14.9                   | 16.1                | .0      | 37.5 | 248   | 20    | 268   |
| No                   | 17.1            | 17.4           | 34.6                | .0      | 23.2                   | 23.2                | 5.4     | 36.9 | 298   | 9     | 307   |
| N.S.                 | 20.0            | 60.0           | 80.0                | .0      | 20.0                   | 20.0                | .0      | .0   | 5     | 3     | 8     |
| TOTAL                | 15.2            | 25.0           | 40.3                | .5      | 19.4                   | 20.0                | 2.9     | 36.8 | 551   | 32    | 583   |

(Continúa)

CUADRO 5.3.3 B  
DISTRIBUCION PORCENTUAL DE LAS MUJERES "FERTILES" ACTUALMENTE UNIDAS SEGUN PATRON DE USO DE ANTICONCEPTIVOS, DESEBO  
POR MAS HIJOS, REGION DE RESIDENCIA Y EDAD ACTUAL

| TOTAL GRUPOS DE EDAD             | NUNCA USO       |                | TOTAL | USO EN EL PASADO                      |                                  | USA ACTUALMENTE           |                    | S-TOTAL | N.S. | TOTAL |     |       |
|----------------------------------|-----------------|----------------|-------|---------------------------------------|----------------------------------|---------------------------|--------------------|---------|------|-------|-----|-------|
|                                  | ..pero<br>usará | ...mi<br>usará |       | en el <u>in</u><br>tervalo<br>abierto | en algún<br>intervalo<br>cerrado | Este -<br>rtiliza<br>ción | Otro<br>méto<br>do |         |      |       |     |       |
| PATRON DE USO DE ANTICONCEPTIVOS |                 |                |       |                                       |                                  |                           |                    |         |      |       |     |       |
| OCCIDENTAL                       |                 |                |       |                                       |                                  |                           |                    |         |      |       |     |       |
| Desea otro hijo                  |                 |                |       |                                       |                                  |                           |                    |         |      |       |     |       |
| Sí                               | 17.4            | 41.0           | 58.3  | .0                                    | 13.2                             | 13.2                      | .0                 | 28.5    | 28.5 | 288   | 34  | 322   |
| No                               | 19.3            | 28.8           | 48.1  | .0                                    | 19.0                             | 19.0                      | 6.3                | 26.6    | 32.9 | 368   | 36  | 404   |
| N.S.                             | 33.3            | .0             | 33.3  | 16.7                                  | .0                               | 16.7                      | .0                 | 50.0    | 50.0 | 6     | 4   | 10    |
| TOTAL                            | 18.6            | 33.8           | 52.4  | .2                                    | 16.3                             | 16.5                      | 3.5                | 27.6    | 31.1 | 662   | 74  | 736   |
| CENTRO                           |                 |                |       |                                       |                                  |                           |                    |         |      |       |     |       |
| Desea otro hijo                  |                 |                |       |                                       |                                  |                           |                    |         |      |       |     |       |
| Sí                               | 18.9            | 30.6           | 49.4  | .0                                    | 17.3                             | 17.3                      | .0                 | 33.2    | 33.2 | 710   | 95  | 805   |
| No                               | 18.7            | 16.4           | 35.0  | .0                                    | 17.3                             | 17.3                      | 7.1                | 40.6    | 47.7 | 1,045 | 75  | 1,120 |
| N.S.                             | .0              | 44.4           | 44.4  | .0                                    | 33.3                             | 33.3                      | .0                 | 22.2    | 22.2 | 9     | 8   | 17    |
| TOTAL                            | 18.7            | 22.2           | 40.9  | .0                                    | 17.4                             | 17.4                      | 4.2                | 37.5    | 41.7 | 1,764 | 178 | 1,942 |
| GOLFO                            |                 |                |       |                                       |                                  |                           |                    |         |      |       |     |       |
| Desea otro hijo                  |                 |                |       |                                       |                                  |                           |                    |         |      |       |     |       |
| Sí                               | 23.5            | 36.7           | 60.2  | .0                                    | 10.2                             | 10.2                      | .0                 | 29.6    | 29.6 | 98    | 18  | 116   |
| No                               | 34.9            | 25.1           | 60.0  | .0                                    | 11.4                             | 11.4                      | 5.1                | 23.4    | 28.6 | 175   | 19  | 194   |
| N.S.                             | .0              | 100.0          | 100.0 | .0                                    | .0                               | .0                        | .0                 | .0      | .0   | 2     | 3   | 5     |
| TOTAL                            | 30.5            | 29.8           | 60.4  | .0                                    | 10.9                             | 10.9                      | 3.3                | 25.5    | 28.7 | 275   | 40  | 315   |
| SURESTE                          |                 |                |       |                                       |                                  |                           |                    |         |      |       |     |       |
| Desea otro hijo                  |                 |                |       |                                       |                                  |                           |                    |         |      |       |     |       |
| Sí                               | 9.8             | 12.2           | 22.0  | .0                                    | 29.3                             | 29.3                      | .0                 | 48.8    | 48.8 | 41    | 1   | 42    |
| No                               | 15.5            | 12.7           | 28.2  | .0                                    | 31.0                             | 31.0                      | 7.0                | 33.8    | 40.8 | 71    | 3   | 74    |
| N.S.                             | .0              | .0             | .0    | .0                                    | .0                               | .0                        | .0                 | .0      | .0   | -     | -   | -     |
| TOTAL                            | 13.4            | 12.5           | 25.9  | .0                                    | 30.4                             | 30.4                      | 4.5                | 39.3    | 43.8 | 112   | 4   | 116   |
| PACIFICO SUR                     |                 |                |       |                                       |                                  |                           |                    |         |      |       |     |       |
| Desea otro hijo                  |                 |                |       |                                       |                                  |                           |                    |         |      |       |     |       |
| Sí                               | 19.2            | 60.3           | 79.5  | .0                                    | 5.3                              | 5.3                       | .0                 | 15.2    | 15.2 | 151   | 19  | 170   |
| No                               | 30.9            | 28.6           | 59.5  | .0                                    | 15.2                             | 15.2                      | 1.1                | 24.2    | 25.3 | 269   | 29  | 298   |
| N.S.                             | 33.3            | 33.3           | 66.7  | .0                                    | 33.3                             | 33.3                      | .0                 | .0      | .0   | 3     | 1   | 4     |
| TOTAL                            | 26.7            | 40.0           | 66.7  | .0                                    | 11.8                             | 11.8                      | .7                 | 20.8    | 21.5 | 423   | 49  | 472   |

(Continúa)

CUADRO 5.3.3 B  
DISTRIBUCION PORCENTUAL DE LAS MUJERES "FERTILES" ACTUALMENTE UNIDAS SEGUN PATRON DE USO DE ANTICONCEPTIVOS, DESEO  
POR MAS HIJOS, REGION DE RESIDENCIA Y EDAD ACTUAL

PATRON DE USO DE ANTICONCEPTIVOS

|                      | NUNCA USO       |               | USO EN EL PASADO |                                | USA ACTUALMENTE |                        | S-TOTAL | N.S.  | TOTAL |                     |
|----------------------|-----------------|---------------|------------------|--------------------------------|-----------------|------------------------|---------|-------|-------|---------------------|
|                      | ..pero<br>usará | ..ni<br>usará | TOTAL            | en el in<br>tervalo<br>abierto | TOTAL           | Este-<br>rili-<br>ción |         |       |       | Otro<br>méto-<br>do |
| - 25 Años            |                 |               |                  |                                |                 |                        |         |       |       |                     |
| REGION DE RESIDENCIA |                 |               |                  |                                |                 |                        |         |       |       |                     |
| TOTAL                |                 |               |                  |                                |                 |                        |         |       |       |                     |
| Desea otro hijo      | 24.7            | 32.3          | 57.0             | .1                             | 15.8            | .0                     | 27.1    | 911   | 121   | 1,032               |
| Sí                   | 33.8            | 18.7          | 52.5             | .0                             | 24.0            | 1.6                    | 21.9    | 379   | 33    | 412                 |
| No                   | 25.0            | 25.0          | 50.0             | .0                             | 25.0            | .0                     | 25.0    | 8     | 5     | 13                  |
| N.S.                 |                 |               |                  |                                |                 |                        |         |       |       |                     |
| TOTAL                | 27.3            | 28.3          | 55.6             | .1                             | 18.3            | .5                     | 25.6    | 1,298 | 159   | 1,457               |
| NOROESTE             |                 |               |                  |                                |                 |                        |         |       |       |                     |
| Desea otro hijo      | 16.3            | 17.4          | 33.7             | .0                             | 25.0            | .0                     | 41.3    | 92    | 7     | 99                  |
| Sí                   | 10.0            | 16.7          | 26.7             | .0                             | 30.0            | .0                     | 43.3    | 30    | -     | 30                  |
| No                   | .0              | .0            | .0               | .0                             | .0              | .0                     | 100.0   | 1     | -     | 1                   |
| N.S.                 |                 |               |                  |                                |                 |                        |         |       |       |                     |
| TOTAL                | 14.6            | 17.1          | 31.7             | .0                             | 26.0            | .0                     | 42.3    | 123   | 7     | 130                 |
| NORESTE              |                 |               |                  |                                |                 |                        |         |       |       |                     |
| Desea otro hijo      | 29.2            | 38.5          | 67.7             | .0                             | 7.7             | .0                     | 24.6    | 65    | 4     | 69                  |
| Sí                   | 27.8            | 22.2          | 50.0             | .0                             | 33.3            | .0                     | 16.7    | 18    | -     | 18                  |
| No                   | .0              | 100.0         | 100.0            | .0                             | .0              | .0                     | .0      | 1     | -     | 1                   |
| N.S.                 |                 |               |                  |                                |                 |                        |         |       |       |                     |
| TOTAL                | 28.6            | 35.7          | 64.3             | .0                             | 13.1            | .0                     | 22.6    | 84    | 4     | 88                  |
| NORTE                |                 |               |                  |                                |                 |                        |         |       |       |                     |
| Desea otro hijo      | 20.5            | 31.6          | 52.1             | .9                             | 17.9            | .0                     | 29.1    | 117   | 13    | 130                 |
| Sí                   | 29.2            | 16.7          | 45.8             | .0                             | 29.2            | 2.1                    | 22.9    | 48    | 3     | 51                  |
| No                   | 50.0            | 50.0          | 100.0            | .0                             | .0              | .0                     | .0      | 2     | -     | 2                   |
| N.S.                 |                 |               |                  |                                |                 |                        |         |       |       |                     |
| TOTAL                | 23.4            | 27.5          | 50.9             | .6                             | 21.0            | .6                     | 26.9    | 167   | 16    | 183                 |

(Continúa)

CUADRO 5.3.3 B  
DISTRIBUCION PORCENTUAL DE LAS MUJERES "FERTILES" ACTUALMENTE UNIDAS SEGUN PATRON DE USO DE ANTICONCEPTIVOS, DESEO  
POR MAS HIJOS, REGION DE RESIDENCIA Y EDAD ACTUAL

| EDAD ACTUAL     | REGION DE RESIDENCIA | Desea otro hijo | NUNCA USO       |                | USO EN EL PASADO    |                       | PATRON DE USO DE ANTICONCEPTIVOS |                          |                | S-TOTAL | N.S. | TOTAL |       |     |
|-----------------|----------------------|-----------------|-----------------|----------------|---------------------|-----------------------|----------------------------------|--------------------------|----------------|---------|------|-------|-------|-----|
|                 |                      |                 | ..pero<br>usará | ...ni<br>usará | en el in<br>tervalo | en algún<br>intervalo | USA ACTUALMENTE                  | Estere<br>liza -<br>ción | Otro<br>método |         |      |       | TOTAL |     |
|                 |                      |                 | abierta         | cerrada        | abierta             | cerrada               | ESTERILIZACION                   | OTRO                     | TOTAL          |         |      |       |       |     |
| OCCIDENTAL      |                      |                 |                 |                |                     |                       |                                  |                          |                |         |      |       |       |     |
| - 25 Años       |                      |                 |                 |                |                     |                       |                                  |                          |                |         |      |       |       |     |
| Desea otro hijo |                      |                 | 23.1            | 40.0           | 63.1                | .0                    | 13.8                             | 13.8                     | .0             | 23.1    | 23.1 | 130   | 18    | 148 |
| Sí              |                      |                 | 34.8            | 32.6           | 67.4                | .0                    | 19.6                             | 19.6                     | .0             | 13.0    | 13.0 | 46    | 6     | 52  |
| No              |                      |                 | 100.0           | .0             | 100.0               | .0                    | .0                               | .0                       | .0             | .0      | .0   | 1     | -     | 1   |
| N.S.            |                      |                 |                 |                |                     |                       |                                  |                          |                |         |      |       |       |     |
| TOTAL           |                      |                 | 26.6            | 37.9           | 64.4                | .0                    | 15.3                             | 15.3                     | .0             | 20.3    | 20.3 | 177   | 24    | 201 |
| CENTRO          |                      |                 |                 |                |                     |                       |                                  |                          |                |         |      |       |       |     |
| Desea otro hijo |                      |                 |                 |                |                     |                       |                                  |                          |                |         |      |       |       |     |
| Sí              |                      |                 | 26.6            | 27.7           | 54.3                | .0                    | 17.7                             | 17.7                     | .0             | 28.0    | 28.0 | 350   | 58    | 408 |
| No              |                      |                 | 32.8            | 13.1           | 46.0                | .0                    | 25.5                             | 25.5                     | 2.9            | 25.5    | 28.5 | 137   | 15    | 152 |
| N.S.            |                      |                 | .0              | .0             | .0                  | .0                    | 50.0                             | 50.0                     | .0             | 30.0    | 30.0 | 2     | 5     | 7   |
| TOTAL           |                      |                 | 28.2            | 23.5           | 51.7                | .0                    | 20.0                             | 20.0                     | .8             | 27.4    | 28.2 | 489   | 78    | 567 |
| GOLFO           |                      |                 |                 |                |                     |                       |                                  |                          |                |         |      |       |       |     |
| Desea otro hijo |                      |                 |                 |                |                     |                       |                                  |                          |                |         |      |       |       |     |
| Sí              |                      |                 | 33.3            | 35.0           | 68.3                | .0                    | 11.7                             | 11.7                     | .0             | 20.0    | 20.0 | 60    | 7     | 67  |
| No              |                      |                 | 31.2            | 22.0           | 73.2                | .0                    | 12.2                             | 12.2                     | 2.4            | 12.2    | 14.6 | 41    | 5     | 46  |
| N.S.            |                      |                 | .0              | .0             | .0                  | .0                    | .0                               | .0                       | .0             | .0      | .0   | -     | -     | -   |
| TOTAL           |                      |                 | 40.6            | 29.7           | 70.3                | .0                    | 11.9                             | 11.9                     | 4.0            | 16.8    | 17.8 | 101   | 12    | 113 |
| SURESTE         |                      |                 |                 |                |                     |                       |                                  |                          |                |         |      |       |       |     |
| Desea otro hijo |                      |                 |                 |                |                     |                       |                                  |                          |                |         |      |       |       |     |
| Sí              |                      |                 | 18.8            | 6.3            | 25.0                | .0                    | 18.8                             | 18.8                     | .0             | 56.3    | 56.3 | 16    | 1     | 17  |
| No              |                      |                 | 41.7            | .0             | 41.7                | .0                    | 41.7                             | 41.7                     | .0             | 16.7    | 16.7 | 12    | -     | 12  |
| N.S.            |                      |                 | .0              | .0             | .0                  | .0                    | .0                               | .0                       | .0             | .0      | .0   | -     | -     | -   |
| TOTAL           |                      |                 | 28.6            | 3.6            | 32.1                | .0                    | 28.6                             | 28.6                     | .0             | 39.3    | 39.3 | 28    | 1     | 29  |
| PACIFICO SUK    |                      |                 |                 |                |                     |                       |                                  |                          |                |         |      |       |       |     |
| Desea otro hijo |                      |                 |                 |                |                     |                       |                                  |                          |                |         |      |       |       |     |
| Sí              |                      |                 | 25.9            | 53.6           | 81.5                | .0                    | 6.2                              | 6.2                      | .0             | 12.3    | 12.3 | 81    | 13    | 94  |
| No              |                      |                 | 40.4            | 25.5           | 66.0                | .0                    | 17.0                             | 17.0                     | .0             | 17.0    | 17.0 | 47    | 4     | 51  |
| N.S.            |                      |                 | .0              | .0             | .0                  | .0                    | 100.0                            | 100.0                    | .0             | .0      | .0   | 1     | -     | 1   |
| TOTAL           |                      |                 | 31.0            | 44.2           | 75.2                | .0                    | 10.9                             | 10.9                     | .0             | 14.0    | 14.0 | 129   | 17    | 146 |

(Continúa)

CUADRO 5.3.3 B  
DISTRIBUCION PORCENTUAL DE LAS MUJERES "FERTILES" ACTUALMENTE UNIDAS SEGUN PATRON DE USO DE ANTICONCEPTIVOS. DESEO  
POR MAS HIJOS, REGION DE RESIDENCIA Y EDAD ACTUAL

| EDAD ACTUAL          | PATRON DE USO DE ANTICONCEPTIVOS        |   |       |   | S-TOTAL | N.S. | TOTAL |
|----------------------|---|---|-------|---|---------|------|-------|
|                      | NUNCA USO<br>..pero ..ni<br>usará usará | USO EN EL PASADO<br>en el in en algún<br>tervalo intervalo<br>abierto cerrado | TOTAL | USA ACTUALMENTE<br>Este-<br>riliza-<br>ción_<br>Otro<br>méto_<br>do |         |      |       |
| 25-34 Años           |   |   |       |   |         |      |       |
| REGION DE RESIDENCIA |   |   |       |   |         |      |       |
| TOTAL                |   |   |       |   |         |      |       |
| Desea otro hijo      |   |   |       |   |         |      |       |
| Sí                   | 12.8                                    | 29.5  | 42.2  | .3  | 16.4    | 16.7 | 41.1  |
| No                   | 19.2                                    | 14.6  | 33.9  | .0  | 21.0    | 21.0 | 40.3  |
| N.S.                 | 22.2                                    | 44.4  | 66.7  | 11.1  | 22.2    | 33.3 | .0    |
| TOTAL                | 16.8                                    | 20.5  | 37.2  | .2  | 19.2    | 19.4 | 2.9   |
|                      |   |   |       |   |         |      | 40.4  |
|                      |   |   |       |   |         |      | 43.4  |
|                      |   |   |       |   |         |      | 1,850 |
|                      |   |   |       |   |         |      | 163   |
|                      |   |   |       |   |         |      | 2,013 |
| NOROESTE             |   |   |       |   |         |      |       |
| Desea otro hijo      |   |   |       |   |         |      |       |
| Sí                   | 18.7                                    | 20.0  | 38.7  | .0  | 16.0    | 16.0 | 45.3  |
| No                   | 8.5                                     | 9.8   | 18.3  | .0  | 28.0    | 28.0 | 51.2  |
| N.S.                 | .0                                      | 100.0   | 100.0 | .0  | .0      | .0   | .0    |
| TOTAL                | 13.3                                    | 15.2  | 28.5  | .0  | 22.2    | 22.2 | 1.3   |
|                      |   |   |       |   |         |      | 48.1  |
|                      |   |   |       |   |         |      | 49.4  |
|                      |   |   |       |   |         |      | 158   |
|                      |   |   |       |   |         |      | 5     |
|                      |   |   |       |   |         |      | 163   |
| NORESTE              |   |   |       |   |         |      |       |
| Desea otro hijo      |   |   |       |   |         |      |       |
| Sí                   | 13.2                                    | 28.3  | 41.5  | .0  | 22.6    | 22.6 | 35.8  |
| No                   | 10.8                                    | 12.2  | 23.0  | .0  | 14.9    | 14.9 | 50.0  |
| N.S.                 | .0                                      | .0  | .0    | .0  | .0      | .0   | .0    |
| TOTAL                | 11.8                                    | 18.9  | 30.7  | .0  | 18.1    | 18.1 | 7.1   |
|                      |   |   |       |   |         |      | 44.1  |
|                      |   |   |       |   |         |      | 51.2  |
|                      |   |   |       |   |         |      | 127   |
|                      |   |   |       |   |         |      | 9     |
|                      |   |   |       |   |         |      | 136   |
| NORTE                |   |   |       |   |         |      |       |
| Desea otro hijo      |   |   |       |   |         |      |       |
| Sí                   | 6.3                                     | 30.2  | 36.5  | 2.1   | 13.5    | 15.6 | 47.9  |
| No                   | 17.8                                    | 12.4  | 30.2  | .0  | 23.3    | 23.3 | 44.2  |
| N.S.                 | .0                                      | 50.0  | 50.0  | .0  | 50.0    | 50.0 | .0    |
| TOTAL                | 12.8                                    | 20.3  | 33.0  | .9  | 19.4    | 20.3 | 1.3   |
|                      |   |   |       |   |         |      | 45.4  |
|                      |   |   |       |   |         |      | 46.7  |
|                      |   |   |       |   |         |      | 227   |
|                      |   |   |       |   |         |      | 10    |
|                      |   |   |       |   |         |      | 237   |

(Continúa)

CUADRO 5.3.3 B  
DISTRIBUCION PORCENTUAL DE LAS MUJERES "FERTILES" ACTUALMENTE UNIDAS SEGUN PATRON DE USO DE ANTICONCEPTIVOS, DESEO POR MAS HIJOS, REGION DE RESIDENCIA Y EDAD ACTUAL

| EDAD ACTUAL     | REGION DE RESIDENCIA | PATRON DE USO DE ANTICONCEPTIVOS |             |                         |                            |                 |             |             |             |       |      |       |     |  |  |  |  |  |  |  |  |
|-----------------|----------------------|----------------------------------|-------------|-------------------------|----------------------------|-----------------|-------------|-------------|-------------|-------|------|-------|-----|--|--|--|--|--|--|--|--|
|                 |                      | NUNCA USO                        |             | USO EN EL PASADO        |                            | USA ACTUALMENTE |             | S-TOTAL     |             | N.S.  |      | TOTAL |     |  |  |  |  |  |  |  |  |
|                 |                      | ...pero usará                    | ...ni usará | en el intervalo abierto | en algún intervalo cerrado | Este método     | Otro método | Este método | Otro método | N.S.  | N.S. |       |     |  |  |  |  |  |  |  |  |
| 25-34 Años      |                      | usará                            | usará       | abierto                 | cerrado                    | TOTAL           | TOTAL       | ción        | do          | TOTAL |      |       |     |  |  |  |  |  |  |  |  |
| OCCIDENTAL      |                      |                                  |             |                         |                            |                 |             |             |             |       |      |       |     |  |  |  |  |  |  |  |  |
| Desea otro hijo |                      |                                  |             |                         |                            |                 |             |             |             |       |      |       |     |  |  |  |  |  |  |  |  |
| Sí              |                      | 15.3                             | 33.9        | 49.2                    | .0                         | 11.9            | 11.9        | .0          | 39.0        | 39.0  | 118  | 16    | 136 |  |  |  |  |  |  |  |  |
| No              |                      | 20.8                             | 23.3        | 44.0                    | .0                         | 23.9            | 23.9        | 3.1         | 28.9        | 32.1  | 159  | 18    | 177 |  |  |  |  |  |  |  |  |
| N.S.            |                      | 50.0                             | .0          | 50.0                    | 50.0                       | .0              | 50.0        | .0          | .0          | .0    | 2    | 2     | 4   |  |  |  |  |  |  |  |  |
| TOTAL           |                      | 18.6                             | 27.6        | 46.2                    | .4                         | 18.6            | 19.0        | 1.8         | 33.0        | 34.8  | 279  | 36    | 315 |  |  |  |  |  |  |  |  |
| CENTRO          |                      |                                  |             |                         |                            |                 |             |             |             |       |      |       |     |  |  |  |  |  |  |  |  |
| Desea otro hijo |                      |                                  |             |                         |                            |                 |             |             |             |       |      |       |     |  |  |  |  |  |  |  |  |
| Sí              |                      | 12.3                             | 26.4        | 38.6                    | .0                         | 20.2            | 20.2        | .0          | 41.2        | 41.2  | 277  | 28    | 305 |  |  |  |  |  |  |  |  |
| No              |                      | 17.4                             | 12.3        | 29.8                    | .0                         | 19.4            | 19.4        | 6.2         | 44.6        | 50.8  | 484  | 32    | 516 |  |  |  |  |  |  |  |  |
| N.S.            |                      | .0                               | 50.0        | 50.0                    | 50.0                       | 50.0            | 50.0        | .0          | .0          | .0    | 2    | 1     | 3   |  |  |  |  |  |  |  |  |
| TOTAL           |                      | 15.5                             | 17.6        | 33.0                    | .0                         | 19.8            | 19.8        | 3.9         | 43.3        | 47.2  | 763  | 61    | 824 |  |  |  |  |  |  |  |  |
| GOLFO           |                      |                                  |             |                         |                            |                 |             |             |             |       |      |       |     |  |  |  |  |  |  |  |  |
| Desea otro hijo |                      |                                  |             |                         |                            |                 |             |             |             |       |      |       |     |  |  |  |  |  |  |  |  |
| Sí              |                      | 10.3                             | 34.5        | 44.8                    | .0                         | 6.9             | 6.9         | .0          | 48.3        | 48.3  | 29   | 10    | 39  |  |  |  |  |  |  |  |  |
| No              |                      | 33.8                             | 16.9        | 50.8                    | .0                         | 12.3            | 12.3        | 4.6         | 32.3        | 36.9  | 65   | 10    | 75  |  |  |  |  |  |  |  |  |
| N.S.            |                      | .0                               | 100.0       | 100.0                   | .0                         | .0              | .0          | .0          | .0          | .0    | 1    | 1     | 2   |  |  |  |  |  |  |  |  |
| TOTAL           |                      | 26.3                             | 23.2        | 49.5                    | .0                         | 10.5            | 10.5        | 3.2         | 36.8        | 40.0  | 95   | 21    | 116 |  |  |  |  |  |  |  |  |
| SURESTE         |                      |                                  |             |                         |                            |                 |             |             |             |       |      |       |     |  |  |  |  |  |  |  |  |
| Desea otro hijo |                      |                                  |             |                         |                            |                 |             |             |             |       |      |       |     |  |  |  |  |  |  |  |  |
| Sí              |                      | 5.0                              | 15.0        | 20.0                    | .0                         | 30.0            | 30.0        | .0          | 50.0        | 50.0  | 20   | 2     | 20  |  |  |  |  |  |  |  |  |
| No              |                      | 9.7                              | 9.7         | 19.4                    | .0                         | 38.7            | 38.7        | 3.2         | 38.7        | 41.9  | 31   | 2     | 33  |  |  |  |  |  |  |  |  |
| N.S.            |                      | .0                               | .0          | .0                      | .0                         | .0              | .0          | .0          | .0          | .0    | -    | -     | -   |  |  |  |  |  |  |  |  |
| TOTAL           |                      | 7.8                              | 11.8        | 19.6                    | .0                         | 35.3            | 35.3        | 2.0         | 43.1        | 45.1  | 51   | 2     | 53  |  |  |  |  |  |  |  |  |
| PACIFICO SUR    |                      |                                  |             |                         |                            |                 |             |             |             |       |      |       |     |  |  |  |  |  |  |  |  |
| Desea otro hijo |                      |                                  |             |                         |                            |                 |             |             |             |       |      |       |     |  |  |  |  |  |  |  |  |
| Sí              |                      | 17.8                             | 55.6        | 73.3                    | .0                         | 4.4             | 4.4         | .0          | 22.2        | 22.2  | 45   | 6     | 51  |  |  |  |  |  |  |  |  |
| No              |                      | 35.6                             | 20.2        | 55.8                    | .0                         | 20.2            | 20.2        | 1.0         | 23.1        | 24.0  | 104  | 13    | 117 |  |  |  |  |  |  |  |  |
| N.S.            |                      | 100.0                            | .0          | 100.0                   | .0                         | .0              | .0          | .0          | .0          | .0    | 1    | -     | 1   |  |  |  |  |  |  |  |  |
| TOTAL           |                      | 30.7                             | 30.7        | 61.3                    | .0                         | 15.3            | 15.3        | .7          | 22.7        | 23.3  | 150  | 19    | 169 |  |  |  |  |  |  |  |  |

(Continúa)



CUADRO 5.3.3 B  
DISTRIBUCION PORCENTUAL DE LAS MUJERES "FERTILES" ACTUALMENTE UNIDAS SEGUN PATRON DE USO DE ANTICONCEPTIVOS, DESEO  
POR MAS HIJOS, REGION DE RESIDENCIA Y EDAD ACTUAL

| EDAD ACTUAL<br>35-44 Años | NUNCA USO<br>..pero ...ni<br>usará usará | PATRON DE USO DE ANTICONCEPTIVOS |   |   |                   | S-TOTAL | N.S.  | TOTAL |
|---------------------------|--|----------------------------------|---|---|-------------------|---------|-------|-------|
|                           |  | TOTAL                            | USO EN EL PASADO<br>en el in-tervalo<br>abierto cerrado | USA ACTUALMENTE<br>Este-<br>rili-<br>ción | Otro<br>mé-<br>do |         |       |       |
| REGION DE RESIDENCIA      |  |                                  |   |   |                   |         |       |       |
| TOTAL                     |  |                                  |   |   |                   |         |       |       |
| Desea otro hijo           |  |                                  |   |   |                   |         |       |       |
| Sí                        | 4.8                                      | 58.7                             | 63.5  | 10.0                                      | 10.0              | 26.5    | 230   | 11    |
| No                        | 17.1                                     | 22.4                             | 39.5  | 14.5                                      | 14.5              | 37.0    | 947   | 58    |
| N.S.                      | .0                                       | 54.5                             | 54.5  | 9.1                                       | 9.1               | 36.4    | 11    | 9     |
| TOTAL                     | 14.6                                     | 29.7                             | 44.3  | 13.6                                      | 13.6              | 34.9    | 1,188 | 78    |
| NOROESTE                  |  |                                  |   |   |                   |         |       |       |
| Desea otro hijo           |  |                                  |   |   |                   |         |       |       |
| Sí                        | 3.6                                      | 39.3                             | 42.9  | 32.1                                      | 32.1              | 25.0    | 28    | 1     |
| No                        | 10.2                                     | 10.2                             | 20.5  | 21.6                                      | 21.6              | 46.6    | 88    | 1     |
| N.S.                      | .0                                       | .0                               | .0  | .0  | .0                | .0      | -     | -     |
| TOTAL                     | 8.6                                      | 17.2                             | 25.9  | 24.1                                      | 24.1              | 41.4    | 116   | 2     |
| NORESTE                   |  |                                  |   |   |                   |         |       |       |
| Desea otro hijo           |  |                                  |   |   |                   |         |       |       |
| Sí                        | .0                                       | 73.3                             | 73.3  | .0  | .0                | 26.7    | 30    | -     |
| No                        | 15.4                                     | 20.0                             | 35.4  | 21.5                                      | 21.5              | 30.8    | 65    | 2     |
| N.S.                      | .0                                       | .0                               | .0  | .0  | .0                | .0      | -     | 2     |
| TOTAL                     | 10.5                                     | 36.8                             | 47.4  | 14.7                                      | 14.7              | 29.5    | 95    | 4     |
| NORTE                     |  |                                  |   |   |                   |         |       |       |
| Desea otro hijo           |  |                                  |   |   |                   |         |       |       |
| Sí                        | 6.7                                      | 46.7                             | 53.3  | 6.7                                       | 6.7               | 40.0    | 30    | 3     |
| No                        | 11.3                                     | 20.8                             | 32.1  | 21.7                                      | 21.7              | 35.8    | 106   | 3     |
| N.S.                      | .0                                       | 100.0                            | 100.0   | .0  | .0                | .0      | 1     | -     |
| TOTAL                     | 10.2                                     | 27.0                             | 37.2  | 18.2                                      | 18.2              | 36.5    | 137   | 6     |

(Continúa)

CUADRO 5.3.3 B  
DISTRIBUCION PORCENTUAL DE LAS MUJERES "FERTILES" ACTUALMENTE UNIDAS SEGUN PATRON DE USO DE ANTICONCEPTIVOS, DESEO  
POR MAS HIJOS, REGION DE RESIDENCIA Y EDAD ACTUAL

| EDAD ACTUAL     | 35-44 Años | REGION DE RESIDENCIA | NUNCA USO<br>...pero ...ni<br>usará usará | USO EN EL PASADO              |                                  | USA ACTUALMENTE          |                     | S-TOTAL | N.S.O. | TOTAL |
|-----------------|------------|----------------------|---|-------------------------------|----------------------------------|--------------------------|---------------------|---------|--------|-------|
|                 |            |                      |   | en el<br>intervalo<br>abierto | en algún<br>intervalo<br>cerrado | Este-<br>riliza-<br>ción | Otro<br>métro<br>do |         |        |       |
| Desea otro hijo |            |                      |   |                               |                                  |                          |                     |         |        |       |
| SI              | 5.9        | 67.6                 | 73.5                                      | .0                            | 8.8                              | 8.8                      | .0                  | 17.6    | 17.6   | 34    |
| No              | 15.9       | 30.4                 | 46.4                                      | .0                            | 14.5                             | 14.5                     | 9.4                 | 29.7    | 39.1   | 138   |
| N.S.            | .0         | .0                   | .0  | .0                            | .0                               | .0                       | .0                  | 100.0   | 100.0  | 3     |
| TOTAL           | 13.7       | 37.1                 | 50.9                                      | .0                            | 13.1                             | 13.1                     | 7.4                 | 28.6    | 36.0   | 175   |
| CENTRO          |            |                      |   |                               |                                  |                          |                     |         |        |       |
| Desea otro hijo |            |                      |   |                               |                                  |                          |                     |         |        |       |
| SI              | 8.3        | 55.6                 | 63.9                                      | .0                            | 6.9                              | 6.9                      | .0                  | 29.2    | 29.2   | 72    |
| No              | 17.8       | 17.5                 | 35.4                                      | .0                            | 11.7                             | 11.7                     | 9.5                 | 43.5    | 52.9   | 359   |
| N.S.            | .0         | 60.0                 | 60.0                                      | .0                            | 20.0                             | 20.0                     | .0                  | 20.0    | 20.0   | 5     |
| TOTAL           | 16.1       | 24.3                 | 40.4                                      | .0                            | 11.0                             | 11.0                     | 7.8                 | 40.8    | 48.6   | 436   |
| GOLFO           |            |                      |   |                               |                                  |                          |                     |         |        |       |
| Desea otro hijo |            |                      |   |                               |                                  |                          |                     |         |        |       |
| SI              | .0         | 57.1                 | 57.1                                      | .0                            | .0                               | .0                       | .0                  | 42.9    | 42.9   | 7     |
| No              | 29.8       | 33.3                 | 63.2                                      | .0                            | 7.0                              | 7.0                      | 7.0                 | 22.8    | 29.8   | 57    |
| N.S.            | .0         | 100.0                | 100.0                                     | .0                            | .0                               | .0                       | .0                  | .0      | .0     | 1     |
| TOTAL           | 26.2       | 36.9                 | 63.1                                      | .0                            | 6.2                              | 6.2                      | 6.2                 | 24.6    | 30.8   | 65    |
| SURESTE         |            |                      |   |                               |                                  |                          |                     |         |        |       |
| Desea otro hijo |            |                      |   |                               |                                  |                          |                     |         |        |       |
| SI              | .0         | 20.0                 | 20.0                                      | .0                            | 60.0                             | 60.0                     | .0                  | 20.0    | 20.0   | 5     |
| No              | 12.0       | 20.0                 | 32.0                                      | .0                            | 12.0                             | 12.0                     | 16.0                | 40.0    | 56.0   | 25    |
| N.S.            | .0         | .0                   | .0  | .0                            | .0                               | .0                       | .0                  | .0      | .0     | 1     |
| TOTAL           | 10.0       | 20.0                 | 30.0                                      | .0                            | 20.0                             | 20.0                     | 13.3                | 36.7    | 50.0   | 30    |
| PACIFICO SUR    |            |                      |   |                               |                                  |                          |                     |         |        |       |
| Desea otro hijo |            |                      |   |                               |                                  |                          |                     |         |        |       |
| SI              | .0         | 83.3                 | 83.3                                      | .0                            | 4.2                              | 4.2                      | .0                  | 12.5    | 12.5   | 24    |
| No              | 22.9       | 33.8                 | 58.7                                      | .0                            | 11.0                             | 11.0                     | 1.8                 | 28.4    | 30.3   | 109   |
| N.S.            | .0         | 100.0                | 100.0                                     | .0                            | .0                               | .0                       | .0                  | .0      | .0     | 1     |
| TOTAL           | 18.7       | 44.8                 | 63.4                                      | .0                            | 9.7                              | 9.7                      | 1.5                 | 25.4    | 26.9   | 134   |

(Continúa)

CUADRO 5.3.3 B  
DISTRIBUCION PORCENTUAL DE LAS MUJERES "FERTILES" ACTUALMENTE UNIDAS SEGUN PATRON DE USO DE ANTICONCEPTIVOS, DESEO  
POR MAS HIJOS, REGION DE RESIDENCIA Y EDAD ACTUAL

| EDAD ACTUAL<br>45 y + Años | NUNCA USO<br>...pero ...ni<br>usará usará | PATRON DE USO DE ANTICONCEPTIVOS |   |   |                    | S-TOTAL | N.S. | TOTAL |
|----------------------------|---|----------------------------------|---|---|--------------------|---------|------|-------|
|                            |   | TOTAL                            | USO EN EL PASADO<br>en el in en algún<br>tervalo intervalo<br>abierto cerrado | USA ACTUALMENTE<br>Este -<br>riliza_<br>ción_ | Otro<br>méto<br>do |         |      |       |
| REGION DE RESIDENCIA       |   |                                  |   |   |                    |         |      |       |
| TOTAL                      |   |                                  |   |   |                    |         |      |       |
| Desea otro hijo            |   |                                  |   |   |                    |         |      |       |
| Sí                         | 12.1                                      | 54.5                             | .0  | 21.2  | 21.2               | .0      | 12.1 | 33    |
| No                         | 4.5                                       | 41.9                             | .0  | 16.1  | 16.1               | 11.6    | 25.8 | 155   |
| N.S.                       | .0  | .0                               | .0  | .0  | .0                 | .0      | .0   | -     |
| TOTAL                      | 5.9                                       | 44.1                             | .0  | 17.0  | 17.0               | 9.6     | 23.4 | 188   |
| NOROESTE                   |   |                                  |   |   |                    |         |      |       |
| Desea otro hijo            |   |                                  |   |   |                    |         |      |       |
| Sí                         | 33.3                                      | 33.3                             | .0  | 33.3  | 33.3               | .0      | .0   | 3     |
| No                         | .0  | 21.4                             | .0  | 35.7  | 35.7               | 7.1     | 35.7 | 14    |
| N.S.                       | .0  | .0                               | .0  | .0  | .0                 | .0      | .0   | -     |
| TOTAL                      | 5.9                                       | 23.5                             | .0  | 35.3  | 35.3               | 5.9     | 29.4 | 17    |
| NORESTE                    |   |                                  |   |   |                    |         |      |       |
| Desea otro hijo            |   |                                  |   |   |                    |         |      |       |
| Sí                         | 40.0                                      | 40.0                             | .0  | 20.0  | 20.0               | .0      | .0   | 5     |
| No                         | .0  | 25.0                             | .0  | .0  | .0                 | 33.3    | 41.7 | 12    |
| N.S.                       | .0  | .0                               | .0  | .0  | .0                 | .0      | .0   | -     |
| TOTAL                      | 11.8                                      | 29.4                             | .0  | 5.9   | 41.2               | 5.9     | 23.5 | 17    |
| NORTE                      |   |                                  |   |   |                    |         |      |       |
| Desea otro hijo            |   |                                  |   |   |                    |         |      |       |
| Sí                         | .0  | 60.0                             | .0  | 20.0  | 20.0               | .0      | 20.0 | 5     |
| No                         | 13.3                                      | 40.0                             | .0  | 13.3  | 53.3               | 6.7     | 26.7 | 15    |
| N.S.                       | .0  | .0                               | .0  | .0  | .0                 | .0      | .0   | -     |
| TOTAL                      | 10.0                                      | 45.0                             | .0  | 15.0  | 55.0               | 5.0     | 25.0 | 20    |

(Continúa)

CUADRO 5.3.3 B  
DISTRIBUCION PORCENTUAL DE LAS MUJERES "FERTILES" ACTUALMENTE UNIDAS SEGUN PATRON DE USO DE ANTICONCEPTIVOS,  
DESEO POR MAS HIJOS, REGION DE RESIDENCIA Y EDAD ACTUAL

| EDAD ACTUAL          | PATRON DE USO DE ANTICONCEPTIVOS |                |       |                     |                                  |                 |                         |                    |         |      |       |       |
|----------------------|----------------------------------|----------------|-------|---------------------|----------------------------------|-----------------|-------------------------|--------------------|---------|------|-------|-------|
|                      | 45 y + Años                      | NUNCA USO      |       | USO EN EL PASADO    |                                  | USA ACTUALMENTE |                         |                    | S-TOTAL | N.S. | TOTAL |       |
| REGION DE RESIDENCIA | ..pero<br>usará                  | ...ni<br>usará | TOTAL | en el in<br>tervalo | en algún<br>intervalo<br>cerrado | TOTAL           | Este-<br>riliza<br>ción | Otro<br>méto<br>do |         |      |       | TOTAL |
| OCCIDENTAL           |                                  |                |       |                     |                                  |                 |                         |                    |         |      |       |       |
| Desea otro hijo      |                                  |                |       |                     |                                  |                 |                         |                    |         |      |       |       |
| Sí                   | .0                               | 50.0           | 50.0  | .0                  | 50.0                             | 50.0            | .0                      | .0                 | .0      | 6    | -     | 6     |
| No                   | .0                               | 48.0           | 48.0  | .0                  | 12.0                             | 12.0            | 20.0                    | 20.0               | 40.0    | 25   | 1     | 26    |
| N.S.                 | .0                               | .0             | .0    | .0                  | .0                               | .0              | .0                      | .0                 | .0      | -    | -     | -     |
| TOTAL                | .0                               | 48.4           | 48.4  | .0                  | 19.4                             | 19.4            | 16.1                    | 16.1               | 32.3    | 31   | 1     | 32    |
| CENTRO               |                                  |                |       |                     |                                  |                 |                         |                    |         |      |       |       |
| Desea otro hijo      |                                  |                |       |                     |                                  |                 |                         |                    |         |      |       |       |
| Sí                   | 9.1                              | 63.6           | 72.7  | .0                  | .0                               | .0              | .0                      | 27.3               | 27.3    | 11   | 3     | 14    |
| No                   | 3.1                              | 46.2           | 49.2  | .0                  | 15.4                             | 15.4            | 9.2                     | 26.2               | 35.4    | 65   | 3     | 68    |
| N.S.                 | .0                               | .0             | .0    | .0                  | .0                               | .0              | .0                      | .0                 | .0      | -    | -     | -     |
| TOTAL                | 3.9                              | 48.7           | 52.6  | .0                  | 13.2                             | 13.2            | 7.9                     | 26.3               | 34.2    | 76   | 6     | 82    |
| GOLFO                |                                  |                |       |                     |                                  |                 |                         |                    |         |      |       |       |
| Desea otro hijo      |                                  |                |       |                     |                                  |                 |                         |                    |         |      |       |       |
| Sí                   | .0                               | 50.0           | 50.0  | .0                  | 50.0                             | 50.0            | .0                      | .0                 | .0      | 2    | -     | 2     |
| No                   | 8.3                              | 41.7           | 50.0  | .0                  | 25.0                             | 25.0            | 8.3                     | 16.7               | 25.0    | 12   | -     | 12    |
| N.S.                 | .0                               | .0             | .0    | .0                  | .0                               | .0              | .0                      | .0                 | .0      | -    | -     | -     |
| TOTAL                | 7.1                              | 42.9           | 50.0  | .0                  | 28.6                             | 28.6            | 7.1                     | 14.3               | 21.4    | 14   | -     | 14    |
| SURESTE              |                                  |                |       |                     |                                  |                 |                         |                    |         |      |       |       |
| Desea otro hijo      |                                  |                |       |                     |                                  |                 |                         |                    |         |      |       |       |
| Sí                   | .0                               | .0             | .0    | .0                  | .0                               | .0              | .0                      | .0                 | .0      | -    | -     | -     |
| No                   | .0                               | 33.3           | 33.3  | .0                  | 66.7                             | 66.7            | .0                      | .0                 | .0      | 3    | -     | 3     |
| N.S.                 | .0                               | .0             | .0    | .0                  | .0                               | .0              | .0                      | .0                 | .0      | -    | -     | -     |
| TOTAL                | .0                               | 33.3           | 33.3  | .0                  | 66.7                             | 66.7            | .0                      | .0                 | .0      | 3    | -     | 3     |
| PACIFICO SUR         |                                  |                |       |                     |                                  |                 |                         |                    |         |      |       |       |
| Desea otro hijo      |                                  |                |       |                     |                                  |                 |                         |                    |         |      |       |       |
| Sí                   | .0                               | 100.0          | 100.0 | .0                  | .0                               | .0              | .0                      | .0                 | .0      | 1    | -     | 1     |
| No                   | 22.2                             | 55.6           | 77.8  | .0                  | .0                               | .0              | .0                      | .0                 | .0      | 9    | 1     | 10    |
| N.S.                 | .0                               | .0             | .0    | .0                  | .0                               | .0              | .0                      | 22.2               | 22.2    | -    | -     | -     |
| TOTAL                | 20.0                             | 60.0           | 80.0  | .0                  | .0                               | .0              | .0                      | 20.0               | 20.0    | 10   | 1     | 11    |

(Concluye)

CUADRO 5.3.3 C  
DISTRIBUCION PORCENTUAL DE LAS MUJERES "FERTILES" ACTUALMENTE UNIDAS SEGUN PATRON DE USO DE ANTICONCEPTIVOS, DESEO  
POR MAS HIJOS, TIPO DE LA LOCALIDAD DE RESIDENCIA Y EDAD ACTUAL

| TOTAL GRUPOS DE EDAD | NUNCA USO<br>...pero ...ni<br>usará usará | USO EN EL PASADO<br>en el in_ en algún<br>intervalo_ intervalo_ |         | PATRON DE USO DE ANTICONCEPTIVOS<br>USA ACTUALMENTE |                  | S-TOTAL | N.S. | TOTAL |                     |       |       |       |
|----------------------|---|---|---------|---|------------------|---------|------|-------|---------------------|-------|-------|-------|
|                      |   | TOTAL   | abierto | cerrado   | Este-<br>liliza_ |         |      |       | Otro<br>méto_<br>do |       |       |       |
|                      |   | 52.4  | .2      | 15.4  | 15.6             |         |      |       | .0                  | 32.1  | 1.887 | 207   |
| Desea otro hijo      | 17.5                                      | 34.8  | 52.4    | .2  | 15.4             | 18.8    | 6.3  | 35.6  | 41.9                | 2,609 | 180   | 2,789 |
| Sí                   | 19.7                                      | 19.7  | 39.4    | .0  | 18.8             | 21.4    | .0   | 21.4  | 21.4                | 28    | 21    | 49    |
| No                   | 14.3                                      | 42.9  | 57.1    | 3.6   | 17.9             | 17.5    | 3.6  | 34.0  | 37.6                | 4,524 | 408   | 4,932 |
| N.S.                 | 18.8                                      | 26.1  | 44.9    | .1  | 17.4             |         |      |       |                     |       |       |       |
| TOTAL                |   |   |         |   |                  |         |      |       |                     |       |       |       |
| - 2 500 habitantes   |   |   |         |   |                  |         |      |       |                     |       |       |       |
| Desea otro hijo      | 20.8                                      | 54.4  | 75.2    | .0  | 10.2             | 10.2    | .0   | 14.6  | 14.6                | 793   | 137   | 930   |
| Sí                   | 31.3                                      | 32.7  | 64.0    | .0  | 14.0             | 14.0    | 2.4  | 19.7  | 22.0                | 1,007 | 126   | 1,133 |
| No                   | 14.3                                      | 50.0  | 64.3    | 7.1   | 21.4             | 28.6    | .0   | 7.1   | 7.1                 | 14    | 14    | 28    |
| N.S.                 | 26.6                                      | 42.3  | 68.9    | .1  | 12.4             | 12.5    | 1.3  | 17.4  | 18.7                | 1,814 | 277   | 2,091 |
| TOTAL                |   |   |         |   |                  |         |      |       |                     |       |       |       |
| 2 500-19 999         |   |   |         |   |                  |         |      |       |                     |       |       |       |
| Desea otro hijo      | 14.1                                      | 36.5  | 50.6    | .0  | 16.5             | 16.5    | .0   | 32.9  | 32.9                | 170   | 26    | 196   |
| Sí                   | 24.0                                      | 25.3  | 49.4    | .0  | 21.0             | 21.0    | 1.7  | 27.9  | 29.6                | 233   | 13    | 246   |
| No                   | 66.7                                      | 33.3  | 100.0   | .0  | .0               | .0      | .0   | .0    | .0                  | 3     | 3     | 6     |
| N.S.                 | 20.2                                      | 30.0  | 50.2    | .0  | 19.0             | 19.0    | 1.0  | 29.8  | 30.8                | 406   | 42    | 448   |
| TOTAL                |   |   |         |   |                  |         |      |       |                     |       |       |       |
| 20 000 y más         |   |   |         |   |                  |         |      |       |                     |       |       |       |
| Desea otro hijo      | 15.4                                      | 17.7  | 33.1    | .3  | 19.7             | 20.0    | .0   | 46.9  | 46.9                | 924   | 44    | 968   |
| Sí                   | 10.4                                      | 9.1   | 19.6    | .0  | 21.9             | 21.9    | 9.9  | 48.6  | 58.5                | 1,369 | 41    | 1,410 |
| No                   | .0  | 36.4  | 36.4    | .0  | 18.2             | 18.2    | .0   | 45.5  | 45.5                | 11    | 4     | 15    |
| N.S.                 | 12.4                                      | 12.7  | 25.1    | .1  | 21.0             | 21.1    | 5.9  | 47.9  | 53.8                | 2,304 | 89    | 2,393 |
| TOTAL                |   |   |         |   |                  |         |      |       |                     |       |       |       |

(Continúa)

CUADRO 5.3.3 C  
DISTRIBUCION PORCENTUAL DE LAS MUJERES "FERTILES" ACTUALMENTE UNIDAS SEGUN PATRON DE USO DE ANTICONCEPTIVOS, DESEO  
POR MAS HIJOS, TIPO DE LA LOCALIDAD DE RESIDENCIA Y EDAD ACTUAL

| EDAD ACTUAL        | TIPO DE LOCALIDAD DE RESIDENCIA | PATRON DE USO DE ANTICONCEPTIVOS |             |                         |                            |                 |             |             |             |             |             | S-TOTAL | N.S.  | TOTAL |  |  |  |
|--------------------|---------------------------------|----------------------------------|-------------|-------------------------|----------------------------|-----------------|-------------|-------------|-------------|-------------|-------------|---------|-------|-------|--|--|--|
|                    |                                 | NUNCA USO                        |             | USO EN EL PASADO        |                            | USA ACTUALMENTE |             | Este - Otro |             | TOTAL       |             |         |       |       |  |  |  |
|                    |                                 | ...pero usará                    | ...ni usará | en el intervalo abierto | en algún intervalo cerrado | TOTAL           | Este - Otro | Este - Otro | Este - Otro | Este - Otro | Este - Otro |         |       |       |  |  |  |
| - 25 Años          |                                 |                                  |             |                         |                            |                 |             |             |             |             |             |         |       |       |  |  |  |
| TOTAL              |                                 |                                  |             |                         |                            |                 |             |             |             |             |             |         |       |       |  |  |  |
| - 2 500 habitantes |                                 |                                  |             |                         |                            |                 |             |             |             |             |             |         |       |       |  |  |  |
| Desea otro hijo    |                                 |                                  |             |                         |                            |                 |             |             |             |             |             |         |       |       |  |  |  |
| Sí                 |                                 | 24.7                             | 32.3        | 57.0                    | .1                         | 15.8            | 15.9        | .0          | 27.1        | 27.1        | 911         | 121     | 1,032 |       |  |  |  |
| No                 |                                 | 33.8                             | 18.7        | 52.5                    | .0                         | 24.0            | 24.0        | 1.6         | 21.9        | 23.5        | 379         | 33      | 412   |       |  |  |  |
| N.S.               |                                 | 25.0                             | 25.0        | 50.0                    | .0                         | 25.0            | 25.0        | .0          | 25.0        | 25.0        | 8           | 5       | 13    |       |  |  |  |
| TOTAL              |                                 | 27.3                             | 28.3        | 55.6                    | .1                         | 18.3            | 18.3        | .5          | 25.6        | 26.0        | 1,298       | 159     | 1,457 |       |  |  |  |
| 2 500-19 999       |                                 |                                  |             |                         |                            |                 |             |             |             |             |             |         |       |       |  |  |  |
| Desea otro hijo    |                                 |                                  |             |                         |                            |                 |             |             |             |             |             |         |       |       |  |  |  |
| Sí                 |                                 | 27.7                             | 52.3        | 80.0                    | .0                         | 8.9             | 8.9         | .0          | 11.1        | 11.1        | 405         | 72      | 477   |       |  |  |  |
| No                 |                                 | 43.3                             | 32.5        | 75.8                    | .0                         | 15.3            | 15.3        | 1.3         | 7.6         | 8.9         | 157         | 21      | 178   |       |  |  |  |
| N.S.               |                                 | .0                               | 50.0        | 50.0                    | .0                         | 50.0            | 50.0        | .0          | .0          | .0          | 2           | 2       | 4     |       |  |  |  |
| TOTAL              |                                 | 31.9                             | 46.8        | 78.7                    | .0                         | 10.8            | 10.8        | .4          | 10.1        | 10.5        | 564         | 95      | 659   |       |  |  |  |
| 20 000 y más       |                                 |                                  |             |                         |                            |                 |             |             |             |             |             |         |       |       |  |  |  |
| Desea otro hijo    |                                 |                                  |             |                         |                            |                 |             |             |             |             |             |         |       |       |  |  |  |
| Sí                 |                                 | 20.0                             | 33.3        | 53.3                    | .0                         | 16.7            | 16.7        | .0          | 30.0        | 30.0        | 90          | 19      | 109   |       |  |  |  |
| No                 |                                 | 35.1                             | 16.2        | 51.4                    | .0                         | 18.9            | 18.9        | .0          | 29.7        | 29.7        | 37          | 2       | 39    |       |  |  |  |
| N.S.               |                                 | 100.0                            | .0          | 100.0                   | .0                         | .0              | .0          | .0          | .0          | .0          | 2           | 1       | 3     |       |  |  |  |
| TOTAL              |                                 | 25.6                             | 27.9        | 53.5                    | .0                         | 17.1            | 17.1        | .0          | 29.5        | 29.5        | 129         | 22      | 151   |       |  |  |  |
| Desea otro hijo    |                                 |                                  |             |                         |                            |                 |             |             |             |             |             |         |       |       |  |  |  |
| Sí                 |                                 | 22.8                             | 12.5        | 35.3                    | .2                         | 22.4            | 22.6        | .0          | 42.1        | 42.1        | 416         | 30      | 446   |       |  |  |  |
| No                 |                                 | 25.4                             | 7.6         | 33.0                    | .0                         | 32.4            | 32.4        | 2.2         | 32.4        | 34.6        | 185         | 10      | 195   |       |  |  |  |
| N.S.               |                                 | .0                               | 25.0        | 25.0                    | .0                         | 25.0            | 25.0        | .0          | 50.0        | 50.0        | 4           | 2       | 6     |       |  |  |  |
| TOTAL              |                                 | 23.5                             | 11.1        | 34.5                    | .2                         | 25.5            | 25.6        | .7          | 39.2        | 39.8        | 605         | 42      | 647   |       |  |  |  |

(Continúa)

CUADRO 5.3.3 C  
DISTRIBUCION PORCENTUAL DE LAS MUJERES "FERTILES" ACTUALMENTE UNIDAS SEGUN PATRON DE USO DE ANTICONCEPTIVOS, DESEO  
POR MAS HIJOS, TIPO DE LA LOCALIDAD DE RESIDENCIA Y EDAD ACTUAL

| EDAD ACTUAL                                | PATRON DE USO DE ANTICONCEPTIVOS          |       |   |      |   |      |         |      |      |       | TOTAL |       |
|--|---|-------|---|------|---|------|---------|------|------|-------|-------|-------|
|  | NUNCA USO<br>...pero ...ni<br>usará usará |       | USO EN EL PASADO<br>en el in en algún<br>tervalo intervalo<br>abierto cerrado |      | USA ACTUALMENTE<br>Este - Otro<br>rtiliza méto<br>ción do |      | S-TOTAL |      | N.S. |       |       |       |
| 25 -34 Años                                |   |       |   |      |   |      |         |      |      |       |       |       |
| <b>TIPO DE LOCALIDAD<br/>DE RESIDENCIA</b> |   |       |   |      |   |      |         |      |      |       |       |       |
| TOTAL                                      | 12.8                                      | 29.5  | 42.2  | .3   | 16.4  | 16.7 | .0      | 41.1 | 41.1 | 713   | 72    | 785   |
| Desea otro hijo                            | 19.2                                      | 14.6  | 33.9  | .0   | 21.0  | 21.0 | 4.8     | 40.3 | 45.1 | 1,128 | 84    | 1,212 |
| Sí   | 22.2                                      | 44.4  | 66.7  | 11.1 | 22.2  | 33.3 | .0      | .0   | .0   | 9     | 7     | 16    |
| No   | 16.8                                      | 20.5  | 37.2  | .2   | 19.2  | 19.4 | 2.9     | 40.4 | 43.4 | 1,850 | 163   | 2,013 |
| N.S.                                       |   |       |   |      |   |      |         |      |      |       |       |       |
| TOTAL                                      |   |       |   |      |   |      |         |      |      |       |       |       |
| - 2 500 habitantes                         |   |       |   |      |   |      |         |      |      |       |       |       |
| Desea otro hijo                            | 16.3                                      | 48.7  | 65.0  | .0   | 13.3  | 13.3 | .0      | 21.7 | 21.7 | 263   | 54    | 317   |
| Sí   | 31.0                                      | 27.8  | 58.8  | .0   | 17.1  | 17.1 | 1.0     | 23.2 | 24.1 | 410   | 58    | 468   |
| No   | 33.3                                      | 16.7  | 50.0  | 16.7 | 33.3  | 50.0 | .0      | .0   | .0   | 6     | 5     | 11    |
| N.S.                                       | 25.3                                      | 35.8  | 61.1  | .1   | 15.8  | 15.9 | .6      | 22.4 | 23.0 | 679   | 117   | 796   |
| TOTAL                                      |   |       |   |      |   |      |         |      |      |       |       |       |
| 2 500 -19 999                              |   |       |   |      |   |      |         |      |      |       |       |       |
| Desea otro hijb                            | 7.1                                       | 33.9  | 41.1  | .0   | 17.9  | 17.9 | .0      | 41.1 | 41.1 | 56    | 7     | 63    |
| Sí   | 24.8                                      | 21.0  | 45.7  | .0   | 21.9  | 21.9 | .0      | 32.4 | 32.4 | 105   | 9     | 114   |
| No   | .0  | 100.0 | 100.0   | .0   | .0  | .0   | .0      | .0   | .0   | 1     | 2     | 3     |
| N.S.                                       | 18.5                                      | 25.9  | 44.4  | .0   | 20.4  | 20.4 | .0      | 35.2 | 35.2 | 162   | 18    | 180   |
| TOTAL                                      |   |       |   |      |   |      |         |      |      |       |       |       |
| 20 000 y más                               |   |       |   |      |   |      |         |      |      |       |       |       |
| Desea otro hijo                            | 11.2                                      | 16.0  | 27.2  | .5   | 18.3  | 18.8 | .0      | 54.1 | 54.1 | 394   | 11    | 405   |
| Sí   | 10.4                                      | 4.7   | 15.2  | .0   | 23.5  | 23.5 | 8.2     | 53.2 | 61.3 | 613   | 17    | 630   |
| No   | .0  | 100.0 | 100.0   | .0   | .0  | .0   | .0      | .0   | .0   | 2     | -     | 2     |
| N.S.                                       | 10.7                                      | 9.3   | 20.0  | .2   | 21.4  | 21.6 | 5.0     | 53.4 | 58.4 | 1,009 | 28    | 1,037 |
| TOTAL                                      |   |       |   |      |   |      |         |      |      |       |       |       |

(Continúa)

CUADRO 5.3.3 C  
DISTRIBUCION PORCENTUAL DE LAS MUJERES "FERTILES" ACTUALMENTE UNIDAS, SEGUN PATRON DE USO DE ANTICONCEPTIVOS, DESEO  
POR MAS HIJOS, TIPO DE LA LOCALIDAD DE RESIDENCIA Y EDAD ACTUAL

| EDAD ACTUAL                      | TIPO DE LOCALIDAD DE RESIDENCIA | NUNCA USO    |             | USO EN EL PASADO        |                            | USA ACTUALMENTE |               | S-TOTAL | N.S. | TOTAL |             |
|----------------------------------|---------------------------------|--------------|-------------|-------------------------|----------------------------|-----------------|---------------|---------|------|-------|-------------|
|                                  |                                 | ..pero usará | ...ni usará | en el intervalo abierto | en algún intervalo cerrado | TOTAL           | Este rílizado |         |      |       | Otro método |
|                                  |                                 | usará        | usará       | abierto                 | cerrado                    | TOTAL           | ción          |         |      |       | do          |
| PATRON DE USO DE ANTICONCEPTIVOS |                                 |              |             |                         |                            |                 |               |         |      |       |             |
| - 2 500 habitantes               |                                 |              |             |                         |                            |                 |               |         |      |       |             |
| Desea otro hijo                  |                                 |              |             |                         |                            |                 |               |         |      |       |             |
| TOTAL                            |                                 |              |             |                         |                            |                 |               |         |      |       |             |
| Desea otro hijo                  |                                 |              |             |                         |                            |                 |               |         |      |       |             |
| 2 500-19 999                     |                                 |              |             |                         |                            |                 |               |         |      |       |             |
| Desea otro hijo                  |                                 |              |             |                         |                            |                 |               |         |      |       |             |
| TOTAL                            |                                 |              |             |                         |                            |                 |               |         |      |       |             |
| 20 000 y más                     |                                 |              |             |                         |                            |                 |               |         |      |       |             |
| Desea otro hijo                  |                                 |              |             |                         |                            |                 |               |         |      |       |             |
| TOTAL                            |                                 |              |             |                         |                            |                 |               |         |      |       |             |
| Desea otro hijo                  |                                 |              |             |                         |                            |                 |               |         |      |       |             |
| TOTAL                            |                                 |              |             |                         |                            |                 |               |         |      |       |             |

(Continúa)



CUADRO 5.3.3 C  
DISTRIBUCION PORCENTUAL DE LAS MUJERES "FERTILES" ACTUALMENTE UNIDAS SEGUN PATRON DE USO DE ANTICONCEPTIVOS, DESEO  
POR MAS HIJOS, TIPO DE LA LOCALIDAD DE RESIDENCIA Y EDAD ACTUAL

| EDAD ACTUAL<br>45 y + Años | NUNCA USO<br>...pero ...ni<br>usará usará | USO EN EL PASADO<br>en el in en algún<br>tervalo intervalo<br>abierto cerrado |         | USA ACTUALMENTE<br>Este- Otro<br>riliza méto<br>ción do |       | S-TOTAL | N.S. | TOTAL |
|----------------------------|---|---|---------|---|-------|---------|------|-------|
|                            |   | TOTAL   | abierto | cerrado   | TOTAL |         |      |       |
| Desea otro hijo            |   |   |         |   |       |         |      |       |
| Sí                         | 12.1                                      | 54.5  | 66.7    | .0  | 21.2  | 12.1    | 33   | 36    |
| No                         | 4.5                                       | 41.9  | 46.5    | .0  | 16.1  | 25.8    | 155  | 160   |
| N.S.                       | .0  | .0  | .0      | .0  | .0    | .0      | -    | -     |
| TOTAL                      | 5.9                                       | 44.1  | 50.0    | .0  | 17.0  | 23.4    | 188  | 196   |
| - 2 500 habitantes         |   |   |         |   |       |         |      |       |
| Desea otro hijo            |   |   |         |   |       |         |      |       |
| Sí                         | 26.7                                      | 53.3  | 80.0    | .0  | 13.3  | 6.7     | 15   | 18    |
| No                         | 10.0                                      | 46.7  | 56.7    | .0  | 11.7  | 23.3    | 60   | 64    |
| N.S.                       | .0  | .0  | .0      | .0  | .0    | .0      | -    | -     |
| TOTAL                      | 13.3                                      | 48.0  | 61.3    | .0  | 12.0  | 20.0    | 75   | 82    |
| 2 500-19 999               |   |   |         |   |       |         |      |       |
| Desea otro hijo            |   |   |         |   |       |         |      |       |
| Sí                         | .0  | 100.0   | 100.0   | .0  | .0    | .0      | 2    | 2     |
| No                         | .0  | 72.7  | 72.7    | .0  | .0    | 18.2    | 11   | 11    |
| N.S.                       | .0  | .0  | .0      | .0  | .0    | .0      | -    | -     |
| TOTAL                      | .0  | 76.9  | 76.9    | .0  | .0    | 15.4    | 13   | 13    |
| 20 000 y más               |   |   |         |   |       |         |      |       |
| Desea otro hijo            |   |   |         |   |       |         |      |       |
| Sí                         | .0  | 50.0  | 50.0    | .0  | 31.3  | 18.8    | 16   | 16    |
| No                         | 1.2                                       | 34.5  | 35.7    | .0  | 21.4  | 28.6    | 84   | 85    |
| N.S.                       | .0  | .0  | .0      | .0  | .0    | .0      | -    | -     |
| TOTAL                      | 1.0                                       | 37.0  | 38.0    | .0  | 23.0  | 27.0    | 100  | 101   |

(Concluye)

CUADRO 5.3.3 D  
DISTRIBUCION PORCENTUAL DE LAS MUJERES "FERTILES" ACTUALMENTE UNIDAS SEGUN PATRON DE USO DE ANTICONCEPTIVOS,  
DESEO POR MAS HIJOS, TAMANO DE LA LOCALIDAD DE RESIDENCIA Y EDAD ACTUAL

| Desea otro hijo    | SÍ   | No   | N.S. | TOTAL | PATRON DE USO DE ANTICONCEPTIVOS |                |                               |                                  |                |       | S-TOTAL | N.S.  | TOTAL |
|--------------------|------|------|------|-------|----------------------------------|----------------|-------------------------------|----------------------------------|----------------|-------|---------|-------|-------|
|                    |      |      |      |       | USO EN EL PASADO                 |                | USA ACTUALMENTE               |                                  | Este-<br>Otros | TOTAL |         |       |       |
|                    |      |      |      |       | ..pero<br>usará                  | ...ni<br>usará | en el<br>intervalo<br>abierto | en algún<br>intervalo<br>cerrado |                |       |         |       |       |
| - 2 500 habitantes |      |      |      |       |                                  |                |                               |                                  |                |       |         |       |       |
| Desea otro hijo    |      |      |      |       |                                  |                |                               |                                  |                |       |         |       |       |
| SÍ                 | 20.8 | 54.4 |      | 75.2  | .0                               | 10.2           | .0                            | 14.6                             | 14.6           | 793   | 137     | 930   |       |
| No                 | 31.3 | 52.7 |      | 64.0  | .0                               | 2.4            | 19.7                          | 22.0                             | 1,007          | 126   | 1,133   |       |       |
| N.S.               | 14.3 | 50.0 |      | 64.3  | .0                               | 7.1            | 7.1                           | 7.1                              | 14             | 14    | 28      |       |       |
| TOTAL              | 26.6 | 42.3 |      | 68.9  | .1                               | 12.4           | 1.3                           | 17.4                             | 18.7           | 1,814 | 277     | 2,091 |       |
| 2 500-19 999       |      |      |      |       |                                  |                |                               |                                  |                |       |         |       |       |
| Desea otro hijo    |      |      |      |       |                                  |                |                               |                                  |                |       |         |       |       |
| SÍ                 | 14.1 | 36.5 |      | 50.6  | .0                               | 16.5           | .0                            | 32.9                             | 32.9           | 170   | 26      | 196   |       |
| No                 | 24.0 | 25.3 |      | 49.4  | .0                               | 21.0           | 1.7                           | 27.9                             | 29.6           | 233   | 13      | 246   |       |
| N.S.               | 66.7 | 35.3 |      | 100.0 | .0                               | .0             | .0                            | .0                               | .0             | 3     | 3       | 6     |       |
| TOTAL              | 20.2 | 30.0 |      | 50.2  | .0                               | 19.0           | 1.0                           | 29.8                             | 30.8           | 406   | 42      | 448   |       |
| 20 000-499 999     |      |      |      |       |                                  |                |                               |                                  |                |       |         |       |       |
| Desea otro hijo    |      |      |      |       |                                  |                |                               |                                  |                |       |         |       |       |
| SÍ                 | 14.8 | 18.0 |      | 32.8  | .7                               | 19.6           | .0                            | 46.9                             | 46.9           | 439   | 11      | 450   |       |
| No                 | 11.9 | 10.6 |      | 22.4  | .0                               | 23.8           | 8.7                           | 45.1                             | 53.8           | 597   | 13      | 610   |       |
| N.S.               | .0   | 50.0 |      | 50.0  | .0                               | .0             | .0                            | 50.0                             | 50.0           | 2     | 2       | 4     |       |
| TOTAL              | 13.1 | 13.8 |      | 26.9  | .3                               | 22.0           | 5.0                           | 45.9                             | 50.9           | 1,038 | 26      | 1,064 |       |
| 500 000 y más      |      |      |      |       |                                  |                |                               |                                  |                |       |         |       |       |
| Desea otro hijo    |      |      |      |       |                                  |                |                               |                                  |                |       |         |       |       |
| SÍ                 | 15.9 | 17.5 |      | 33.4  | .0                               | 19.8           | .0                            | 46.8                             | 46.8           | 485   | 33      | 518   |       |
| No                 | 9.3  | 8.0  |      | 17.4  | .0                               | 20.5           | 10.9                          | 51.3                             | 62.2           | 772   | 28      | 800   |       |
| N.S.               | .0   | 35.3 |      | 35.3  | .0                               | 22.2           | .0                            | 44.4                             | 44.4           | 9     | 2       | 11    |       |
| TOTAL              | 11.8 | 11.8 |      | 23.6  | .0                               | 20.2           | 6.6                           | 49.5                             | 56.2           | 1,266 | 63      | 1,329 |       |

(Continúa)



CUADRO 5.3.3 D  
DISTRIBUCION PORCENTUAL DE LAS MUJERES "FERTILES" ACTUALMENTE UNIDAS SEGUN PATRON DE USO DE ANTICONCEPTIVOS,  
DESEO POR MAS HIJOS, TAMAÑO DE LA LOCALIDAD DE RESIDENCIA Y EDAD ACTUAL

| EDAD ACTUAL<br>25-34 Años         | NUNCA USO       |                | PATRON DE USO DE ANTICONCEPTIVOS |  |                                  |       | S-TOTAL | N.S. | TOTAL |   |                     |       |
|-----------------------------------|-----------------|----------------|----------------------------------|--|----------------------------------|-------|---------|------|-------|---|---------------------|-------|
|                                   | ..pero<br>usará | ...ni<br>usará | TOTAL                            | USO EN EL PASADO<br>en el intervalo<br>abierto | en algún<br>intervalo<br>cerrado | TOTAL |         |      |       | USA ACTUALMENTE<br>Este-<br>riliza-<br>ción | Otro<br>méto-<br>do |       |
| TAMAÑO DE LOCALIDAD DE RESIDENCIA |                 |                |                                  |  |                                  |       |         |      |       |   |                     |       |
| TOTAL                             |                 |                |                                  |  |                                  |       |         |      |       |   |                     |       |
| Desea otro hijo                   |                 |                |                                  |  |                                  |       |         |      |       |   |                     |       |
| Sí                                | 12.8            | 29.5           | 42.2                             | .3   | 16.4                             | 16.7  | .0      | 41.1 | 41.1  | 713   | 72                  | 785   |
| No                                | 19.2            | 14.6           | 33.9                             | .0   | 21.0                             | 21.0  | 4.8     | 40.3 | 45.1  | 1,128                                       | 84                  | 1,212 |
| N.S.                              | 22.2            | 44.4           | 66.7                             | 11.1   | 22.2                             | 33.3  | .0      | .0   | .0    | 9   | 7                   | 16    |
| TOTAL                             | 16.8            | 20.5           | 37.2                             | .2   | 19.2                             | 19.4  | 2.9     | 40.4 | 43.4  | 1,850                                       | 163                 | 2,013 |
| - 2 500 habitantes                |                 |                |                                  |  |                                  |       |         |      |       |   |                     |       |
| Desea otro hijo                   |                 |                |                                  |  |                                  |       |         |      |       |   |                     |       |
| Sí                                | 16.3            | 48.7           | 65.0                             | .0   | 13.3                             | 13.3  | .0      | 21.7 | 21.7  | 263   | 54                  | 317   |
| No                                | 31.0            | 27.8           | 58.8                             | .0   | 17.1                             | 17.1  | 1.0     | 23.2 | 24.1  | 410   | 58                  | 468   |
| N.S.                              | 33.3            | 16.7           | 50.0                             | 16.7   | 33.3                             | 50.0  | .0      | .0   | .0    | 6   | 5                   | 11    |
| TOTAL                             | 25.3            | 35.8           | 61.1                             | .1   | 15.8                             | 15.9  | .6      | 22.4 | 23.0  | 679   | 117                 | 796   |
| 2 500-19 999                      |                 |                |                                  |  |                                  |       |         |      |       |   |                     |       |
| Desea otro hijo                   |                 |                |                                  |  |                                  |       |         |      |       |   |                     |       |
| Sí                                | 7.1             | 33.9           | 41.1                             | .0   | 17.9                             | 17.9  | .0      | 41.1 | 41.1  | 56  | 7                   | 63    |
| No                                | 24.8            | 21.0           | 45.7                             | .0   | 21.9                             | 21.9  | .0      | 32.4 | 32.4  | 105   | 9                   | 114   |
| N.S.                              | .0              | 100.0          | 100.0                            | .0   | .0                               | .0    | .0      | .0   | .0    | 1   | 2                   | 3     |
| TOTAL                             | 18.5            | 25.9           | 44.4                             | .0   | 20.4                             | 20.4  | .0      | 35.2 | 35.2  | 162   | 18                  | 180   |
| 20 000-499 999                    |                 |                |                                  |  |                                  |       |         |      |       |   |                     |       |
| Desea otro hijo                   |                 |                |                                  |  |                                  |       |         |      |       |   |                     |       |
| Sí                                | 10.8            | 16.7           | 27.4                             | 1.1  | 17.2                             | 18.3  | .0      | 54.3 | 54.3  | 186   | 2                   | 188   |
| No                                | 12.4            | 4.4            | 16.7                             | .0   | 23.9                             | 23.9  | 7.2     | 52.2 | 59.4  | 251   | 4                   | 255   |
| N.S.                              | .0              | 100.0          | 100.0                            | .0   | .0                               | .0    | .0      | .0   | .0    | 1   | -                   | 1     |
| TOTAL                             | 11.6            | 9.8            | 21.5                             | .5   | 21.0                             | 21.5  | 4.1     | 53.0 | 57.1  | 438   | 6                   | 444   |
| 500 000 y más                     |                 |                |                                  |  |                                  |       |         |      |       |   |                     |       |
| Desea otro hijo                   |                 |                |                                  |  |                                  |       |         |      |       |   |                     |       |
| Sí                                | 11.5            | 15.4           | 26.9                             | .0   | 19.2                             | 19.2  | .0      | 53.8 | 53.8  | 208   | 9                   | 217   |
| No                                | 9.1             | 5.0            | 14.1                             | .0   | 23.2                             | 23.2  | 8.8     | 53.9 | 62.7  | 362   | 13                  | 375   |
| N.S.                              | .0              | 100.0          | 100.0                            | .0   | .0                               | .0    | .0      | .0   | .0    | 1   | -                   | 1     |
| TOTAL                             | 10.0            | 8.9            | 18.9                             | .0   | 21.7                             | 21.7  | 5.6     | 53.8 | 59.4  | 571   | 22                  | 593   |

(Continúa)

CUADRO 5.3.3 D  
DISTRIBUCION PORCENTUAL DE LAS MUJERES "FERTILES" ACTUALMENTE UNIDAS SEGUN PATRON DE USO DE ANTICONCEPTIVOS,  
DESEO POR MAS HIJOS, TAMAÑO DE LA LOCALIDAD DE RESIDENCIA Y EDAD ACTUAL

| EDAD ACTUAL<br>35-44 años | TAMAÑO DE LOCALIDAD<br>DE RESIDENCIA<br>TOTAL | NUNCA USO<br>...pero<br>usará | PATRON DE USO DE ANTICONCEPTIVOS                   |         |                        | S-TOTAL | N.S. | TOTAL |                    |    |       |
|---------------------------|---|-------------------------------|--|---------|------------------------|---------|------|-------|--------------------|----|-------|
|                           |   |                               | USO EN EL PASADO<br>en el in en algún<br>intervalo |         | USA ACTUALMENTE        |         |      |       |                    |    |       |
|                           |   |                               | abierto  | cerrado | Este-<br>rili-<br>ción |         |      |       | Otro<br>mét-<br>do |    |       |
| Desea otro hijo           |   |                               |  |         |                        |         |      |       |                    |    |       |
| - 2 500 habitantes        |   |                               |  |         |                        |         |      |       |                    |    |       |
| Desea otro hijo           |   |                               |  |         |                        |         |      |       |                    |    |       |
| Sí                        |   | 4.8                           | 58.7   | 63.5    | 0                      | 10.0    | 10.0 | 26.5  | 230                | 11 | 241   |
| No                        |   | 17.1                          | 22.4   | 39.5    | 0                      | 16.5    | 16.5 | 37.0  | 947                | 58 | 1,005 |
| N. S.                     |   | 0                             | 54.5   | 54.5    | 0                      | 9.1     | 9.1  | 36.4  | 11                 | 9  | 20    |
| TOTAL                     |   | 14.6                          | 29.7   | 44.3    | 0                      | 13.6    | 13.6 | 34.9  | 1,188              | 78 | 1,266 |
| - 2 500 habitantes        |   |                               |  |         |                        |         |      |       |                    |    |       |
| Desea otro hijo           |   |                               |  |         |                        |         |      |       |                    |    |       |
| Sí                        |   | 5.5                           | 75.5   | 80.9    | 0                      | 7.3     | 7.3  | 11.8  | 310                | 8  | 118   |
| No                        |   | 30.0                          | 33.8   | 65.8    | 0                      | 10.5    | 10.5 | 20.3  | 380                | 43 | 423   |
| N. S.                     |   | 0                             | 83.5   | 83.5    | 0                      | 0       | 0    | 16.7  | 6                  | 7  | 13    |
| TOTAL                     |   | 24.2                          | 45.2   | 69.4    | 0                      | 9.7     | 9.7  | 18.3  | 496                | 58 | 554   |
| - 2 500-19 999            |   |                               |  |         |                        |         |      |       |                    |    |       |
| Desea otro hijo           |   |                               |  |         |                        |         |      |       |                    |    |       |
| Sí                        |   | 9.1                           | 50.0   | 59.1    | 0                      | 13.6    | 13.6 | 27.3  | 22                 | 2  | 22    |
| No                        |   | 21.3                          | 28.8   | 50.0    | 0                      | 23.8    | 23.8 | 26.5  | 80                 | 2  | 82    |
| N. S.                     |   | 0                             | 0  | 0       | 0                      | 0       | 0    | 0     | 0                  | 0  | 0     |
| TOTAL                     |   | 18.6                          | 33.3   | 52.0    | 0                      | 21.6    | 21.6 | 23.5  | 102                | 2  | 104   |
| - 20 000-499 999          |   |                               |  |         |                        |         |      |       |                    |    |       |
| Desea otro hijo           |   |                               |  |         |                        |         |      |       |                    |    |       |
| Sí                        |   | 0                             | 40.0   | 40.0    | 0                      | 14.5    | 14.5 | 45.5  | 55                 | 1  | 56    |
| No                        |   | 7.7                           | 13.5   | 21.2    | 0                      | 18.5    | 18.5 | 47.7  | 222                | 4  | 226   |
| N. S.                     |   | 0                             | 0  | 0       | 0                      | 0       | 0    | 0     | 0                  | 0  | 0     |
| TOTAL                     |   | 6.1                           | 18.8   | 24.9    | 0                      | 17.7    | 17.7 | 47.3  | 277                | 7  | 284   |
| - 500 000 y más           |   |                               |  |         |                        |         |      |       |                    |    |       |
| Desea otro hijo           |   |                               |  |         |                        |         |      |       |                    |    |       |
| Sí                        |   | 7.0                           | 44.2   | 51.2    | 0                      | 9.3     | 9.3  | 39.5  | 43                 | 2  | 45    |
| No                        |   | 5.3                           | 8.7  | 14.0    | 0                      | 14.0    | 14.0 | 56.2  | 265                | 9  | 274   |
| N. S.                     |   | 0                             | 20.0   | 20.0    | 0                      | 20.0    | 20.0 | 60.0  | 5                  | 0  | 5     |
| TOTAL                     |   | 5.4                           | 13.7   | 19.2    | 0                      | 13.4    | 13.4 | 54.0  | 313                | 11 | 324   |

(Continúa)

CUADRO 5.3.3 D  
DISTRIBUCION PORCENTUAL DE LAS MUJERES "FERTILES" ACTUALMENTE UNIDAS SEGUN PATRON DE USO DE ANTICONCEPTIVOS,  
DESEO POR MAS HIJOS, TAMAÑO DE LA LOCALIDAD DE RESIDENCIA Y EDAD ACTUAL

| EDAD ACTUAL                      | TAMAÑO DE LOCALIDAD DE RESIDENCIA | NUNCA USO    |             | USO EN EL PASADO        |                         | USA ACTUALMENTE    |              | S-TOTAL | N.S. | TOTAL |     |   |     |
|----------------------------------|-----------------------------------|--------------|-------------|-------------------------|-------------------------|--------------------|--------------|---------|------|-------|-----|---|-----|
|                                  |                                   | ..pero usará | ...ni usará | en el intervalo abierto | en el intervalo cerrado | Este- raliza- ción | Otro- mé- do |         |      |       |     |   |     |
| PATRON DE USO DE ANTICONCEPTIVOS |                                   |              |             |                         |                         |                    |              |         |      |       |     |   |     |
| - 2 500 habitantes               |                                   |              |             |                         |                         |                    |              |         |      |       |     |   |     |
| Desea otro hijo                  |                                   |              |             |                         |                         |                    |              |         |      |       |     |   |     |
| Sí                               |                                   | 12.1         | 54.5        | 66.7                    | .0                      | 21.2               | 21.2         | .0      | 12.1 | 12.1  | 33  | 3 | 36  |
| No                               |                                   | 4.5          | 41.9        | 46.5                    | .0                      | 16.1               | 16.1         | 11.6    | 25.8 | 37.4  | 155 | 5 | 160 |
| N.S.                             |                                   | .0           | .0          | .0                      | .0                      | .0                 | .0           | .0      | .0   | .0    | -   | - | -   |
| TOTAL                            |                                   | 5.9          | 44.1        | 50.0                    | .0                      | 17.0               | 17.0         | 9.6     | 23.4 | 33.0  | 188 | 8 | 196 |
| 2 500-19 999                     |                                   |              |             |                         |                         |                    |              |         |      |       |     |   |     |
| Desea otro hijo                  |                                   |              |             |                         |                         |                    |              |         |      |       |     |   |     |
| Sí                               |                                   | 26.7         | 53.3        | 80.0                    | .0                      | 13.3               | 13.3         | .0      | 6.7  | 6.7   | 15  | 3 | 18  |
| No                               |                                   | 10.0         | 46.7        | 56.7                    | .0                      | 11.7               | 11.7         | 8.3     | 23.3 | 31.7  | 60  | 4 | 64  |
| N.S.                             |                                   | .0           | .0          | .0                      | .0                      | .0                 | .0           | .0      | .0   | .0    | -   | - | -   |
| TOTAL                            |                                   | 13.3         | 48.0        | 61.3                    | .0                      | 12.0               | 12.0         | 6.7     | 20.0 | 26.7  | 75  | 7 | 82  |
| 20 000 499 999                   |                                   |              |             |                         |                         |                    |              |         |      |       |     |   |     |
| Desea otro hijo                  |                                   |              |             |                         |                         |                    |              |         |      |       |     |   |     |
| Sí                               |                                   | .0           | 100.0       | 100.0                   | .0                      | .0                 | .0           | .0      | .0   | .0    | 2   | - | 2   |
| No                               |                                   | .0           | 72.7        | 72.7                    | .0                      | .0                 | .0           | 9.1     | 18.2 | 27.3  | 11  | - | 11  |
| N.S.                             |                                   | .0           | .0          | .0                      | .0                      | .0                 | .0           | .0      | .0   | .0    | -   | - | -   |
| TOTAL                            |                                   | .0           | 76.9        | 76.9                    | .0                      | .0                 | .0           | 7.7     | 15.4 | 23.1  | 13  | - | 13  |
| 500 000 y más                    |                                   |              |             |                         |                         |                    |              |         |      |       |     |   |     |
| Desea otro hijo                  |                                   |              |             |                         |                         |                    |              |         |      |       |     |   |     |
| Sí                               |                                   | .0           | 50.0        | 50.0                    | .0                      | 33.3               | 33.3         | .0      | 16.7 | 16.7  | 12  | - | 12  |
| No                               |                                   | 2.7          | 35.1        | 37.8                    | .0                      | 27.0               | 27.0         | 13.5    | 21.6 | 35.1  | 37  | - | 37  |
| N.S.                             |                                   | .0           | .0          | .0                      | .0                      | .0                 | .0           | .0      | .0   | .0    | -   | - | -   |
| TOTAL                            |                                   | 2.0          | 38.8        | 40.8                    | .0                      | 28.6               | 28.6         | 10.2    | 20.4 | 30.6  | 49  | - | 49  |
| Desea otro hijo                  |                                   |              |             |                         |                         |                    |              |         |      |       |     |   |     |
| Sí                               |                                   | .0           | 50.0        | 50.0                    | .0                      | 25.0               | 25.0         | .0      | 25.0 | 25.0  | 4   | - | 4   |
| No                               |                                   | .0           | 34.0        | 34.0                    | .0                      | 17.0               | 17.0         | 14.9    | 34.0 | 48.9  | 47  | - | 48  |
| N.S.                             |                                   | .0           | .0          | .0                      | .0                      | .0                 | .0           | .0      | .0   | .0    | -   | - | -   |
| TOTAL                            |                                   | .0           | 35.3        | 35.3                    | .0                      | 17.6               | 17.6         | 13.7    | 33.3 | 47.1  | 51  | - | 52  |

(Concluye)

HISTORIA DE EMBARAZOS

GRUPO H.E.





# INDICE

## HISTORIA DE EMBARAZOS

### GRUPO H.E.

| Cuadro   |  | Página |
|----------|--|--------|
| H.E.1    | Total de años persona vividos durante la edad "A" y año "Y" para la población femenina de 15-49 años. . . . .  | 601    |
| H.E.2    | Nacidos vivos según año de nacimiento y edad de la madre al momento del nacimiento. . . . .  | 605    |
| H.E.7    | Distribución porcentual de mujeres alguna vez embarazadas según número de abortos tenidos, edad actual y si han estado unidas o no. . . . .                        | 611    |
| H.E.8    | Promedio de abortos de mujeres alguna vez embarazadas según número de hijos nacidos vivos, edad actual y estado conyugal . . . . .                                 | 612    |
| H.E.9 A  | Número promedio de abortos para mujeres alguna vez embarazadas, según tipo de lugar de socialización y edad actual. . . . .  | 616    |
| H.E.9 B  | Número promedio de abortos para mujeres alguna vez embarazadas, según nivel de escolaridad y edad actual . . . . .   | 616    |
| H.E.10 A | Número promedio de abortos de las mujeres que declaran haberlos tenido, según tipo de lugar de socialización y edad actual. . . . .                                | 617    |
| H.E.10 B | Número promedio de abortos de las mujeres que declaran haberlos tenido, según nivel de escolaridad y edad actual. . . . .  | 617    |
| H.E.11   | Número promedio de abortos para el total de mujeres que declaran haber abortado, según número de hijos nacidos vivos, edad actual y naturaleza del aborto. . . . . | 618    |

|        |   |     |
|--------|---|-----|
| H.E.12 | Promedio de hijos nacidos muertos de mujeres alguna vez embarazadas, según número de hijos nacidos vivos, edad actual y tamaño de la localidad de residencia. . . | 619 |
|--------|---|-----|

CUADRO H.E. 1  
 TOTAL DE AÑOS PERSONA VIVIDOS DURANTE LA EDAD "A" Y AÑO "Y" PARA LA POBLACION FEMENINA DE 15-49 AÑOS

601

| TOTAL           | 1936 | 1937  | 1938   | 1939   | 1940   | 1941   | 1942   | 1943   | 1944    | 1945    | 1946    |
|-----------------|------|-------|--------|--------|--------|--------|--------|--------|---------|---------|---------|
| TOTAL 155918.27 | 2.29 | 62.42 | 193.62 | 335.92 | 483.67 | 633.04 | 790.83 | 937.92 | 1104.00 | 1253.17 | 1434.21 |
| 10 7309.99      | 2.29 | 60.12 | 131.21 | 142.29 | 147.75 | 149.37 | 157.79 | 147.08 | 166.08  | 149.17  | 181.04  |
| 11 7309.99      | .00  | 2.29  | 60.12  | 131.21 | 142.29 | 147.75 | 149.37 | 157.79 | 147.08  | 166.08  | 149.17  |
| 12 7309.99      | .00  | .00   | 2.29   | 60.12  | 131.21 | 142.29 | 147.75 | 149.37 | 157.79  | 147.08  | 166.08  |
| 13 7309.99      | .00  | .00   | .00    | 2.29   | 60.12  | 131.21 | 142.29 | 147.75 | 149.37  | 157.79  | 147.08  |
| 14 7309.99      | .00  | .00   | .00    | .00    | 2.29   | 60.12  | 131.21 | 142.29 | 147.75  | 149.37  | 157.79  |
| 15 7291.08      | .00  | .00   | .00    | .00    | .00    | 2.29   | 60.12  | 131.21 | 142.29  | 147.75  | 149.37  |
| 16 7242.08      | .00  | .00   | .00    | .00    | .00    | .00    | 2.29   | 60.12  | 131.21  | 142.29  | 147.75  |
| 17 7163.33      | .00  | .00   | .00    | .00    | .00    | .00    | .00    | 2.29   | 60.12   | 131.21  | 142.29  |
| 18 7050.83      | .00  | .00   | .00    | .00    | .00    | .00    | .00    | .00    | 2.29    | 60.12   | 131.21  |
| 19 6906.66      | .00  | .00   | .00    | .00    | .00    | .00    | .00    | .00    | .00     | 2.29    | 60.12   |
| 20 6621.66      | .00  | .00   | .00    | .00    | .00    | .00    | .00    | .00    | .00     | .00     | 2.29    |
| 21 6256.41      | .00  | .00   | .00    | .00    | .00    | .00    | .00    | .00    | .00     | .00     | .00     |
| 22 5893.08      | .00  | .00   | .00    | .00    | .00    | .00    | .00    | .00    | .00     | .00     | .00     |
| 23 5548.41      | .00  | .00   | .00    | .00    | .00    | .00    | .00    | .00    | .00     | .00     | .00     |
| 24 5245.25      | .00  | .00   | .00    | .00    | .00    | .00    | .00    | .00    | .00     | .00     | .00     |
| 25 4953.58      | .00  | .00   | .00    | .00    | .00    | .00    | .00    | .00    | .00     | .00     | .00     |
| 26 4620.50      | .00  | .00   | .00    | .00    | .00    | .00    | .00    | .00    | .00     | .00     | .00     |
| 27 4341.91      | .00  | .00   | .00    | .00    | .00    | .00    | .00    | .00    | .00     | .00     | .00     |
| 28 4064.50      | .00  | .00   | .00    | .00    | .00    | .00    | .00    | .00    | .00     | .00     | .00     |
| 29 3809.25      | .00  | .00   | .00    | .00    | .00    | .00    | .00    | .00    | .00     | .00     | .00     |
| 30 3554.00      | .00  | .00   | .00    | .00    | .00    | .00    | .00    | .00    | .00     | .00     | .00     |
| 31 3313.50      | .00  | .00   | .00    | .00    | .00    | .00    | .00    | .00    | .00     | .00     | .00     |
| 32 3094.50      | .00  | .00   | .00    | .00    | .00    | .00    | .00    | .00    | .00     | .00     | .00     |
| 33 2868.41      | .00  | .00   | .00    | .00    | .00    | .00    | .00    | .00    | .00     | .00     | .00     |
| 34 2644.75      | .00  | .00   | .00    | .00    | .00    | .00    | .00    | .00    | .00     | .00     | .00     |
| 35 2422.25      | .00  | .00   | .00    | .00    | .00    | .00    | .00    | .00    | .00     | .00     | .00     |
| 36 2194.92      | .00  | .00   | .00    | .00    | .00    | .00    | .00    | .00    | .00     | .00     | .00     |
| 37 2004.67      | .00  | .00   | .00    | .00    | .00    | .00    | .00    | .00    | .00     | .00     | .00     |
| 38 1798.67      | .00  | .00   | .00    | .00    | .00    | .00    | .00    | .00    | .00     | .00     | .00     |
| 39 1592.75      | .00  | .00   | .00    | .00    | .00    | .00    | .00    | .00    | .00     | .00     | .00     |
| 40 1390.50      | .00  | .00   | .00    | .00    | .00    | .00    | .00    | .00    | .00     | .00     | .00     |
| 41 1217.75      | .00  | .00   | .00    | .00    | .00    | .00    | .00    | .00    | .00     | .00     | .00     |
| 42 1068.08      | .00  | .00   | .00    | .00    | .00    | .00    | .00    | .00    | .00     | .00     | .00     |
| 43 897.42       | .00  | .00   | .00    | .00    | .00    | .00    | .00    | .00    | .00     | .00     | .00     |
| 44 754.50       | .00  | .00   | .00    | .00    | .00    | .00    | .00    | .00    | .00     | .00     | .00     |
| 45 597.83       | .00  | .00   | .00    | .00    | .00    | .00    | .00    | .00    | .00     | .00     | .00     |
| 46 449.00       | .00  | .00   | .00    | .00    | .00    | .00    | .00    | .00    | .00     | .00     | .00     |
| 47 301.42       | .00  | .00   | .00    | .00    | .00    | .00    | .00    | .00    | .00     | .00     | .00     |
| 48 156.92       | .00  | .00   | .00    | .00    | .00    | .00    | .00    | .00    | .00     | .00     | .00     |
| 49 38.00        | .00  | .00   | .00    | .00    | .00    | .00    | .00    | .00    | .00     | .00     | .00     |

(Continúa)

CUADRO H. E. 1  
 TOTAL DE AÑOS PERSONA VIVIDOS DURANTE LA EDAD "A" Y AÑO "Y" PARA LA POBLACION FEMENINA DE 15 - 49 AÑOS

602

|       | 1947    | 1948    | 1949    | 1950    | 1951    | 1952    | 1953    | 1954    | 1955    | 1956    | 1957    |
|-------|---------|---------|---------|---------|---------|---------|---------|---------|---------|---------|---------|
| TOTAL | 1640.62 | 1847.87 | 2046.29 | 2247.58 | 2477.16 | 2699.29 | 2926.37 | 3151.62 | 3366.87 | 3617.25 | 3865.46 |
| 10    | 206.42  | 207.25  | 198.42  | 201.29  | 229.58  | 222.12  | 227.08  | 225.25  | 215.25  | 250.37  | 248.21  |
| 11    | 181.04  | 206.42  | 207.25  | 198.42  | 201.29  | 229.58  | 222.12  | 227.08  | 225.25  | 215.25  | 250.37  |
| 12    | 149.17  | 181.04  | 206.42  | 207.25  | 198.42  | 201.29  | 229.58  | 222.12  | 227.08  | 225.25  | 215.25  |
| 13    | 166.08  | 149.17  | 181.04  | 206.42  | 207.25  | 198.42  | 201.29  | 229.58  | 222.12  | 227.08  | 225.25  |
| 14    | 147.08  | 166.08  | 149.17  | 181.04  | 206.42  | 207.25  | 198.42  | 201.29  | 229.58  | 222.12  | 227.08  |
| 15    | 157.79  | 147.08  | 166.08  | 149.17  | 181.04  | 206.42  | 207.25  | 198.42  | 201.29  | 229.58  | 222.12  |
| 16    | 149.37  | 157.79  | 147.08  | 166.08  | 149.17  | 181.04  | 206.42  | 207.25  | 198.42  | 201.29  | 229.58  |
| 17    | 147.75  | 149.37  | 157.79  | 147.08  | 166.08  | 149.17  | 181.04  | 206.42  | 207.25  | 198.42  | 201.29  |
| 18    | 142.29  | 147.75  | 149.37  | 157.79  | 147.08  | 166.08  | 149.17  | 181.04  | 206.42  | 207.25  | 198.42  |
| 19    | 131.21  | 142.29  | 147.75  | 149.37  | 157.79  | 147.08  | 166.08  | 149.17  | 181.04  | 206.42  | 207.25  |
| 20    | 60.12   | 131.21  | 142.29  | 147.75  | 149.37  | 157.79  | 147.08  | 166.08  | 149.17  | 181.04  | 206.42  |
| 21    | 2.29    | 60.12   | 131.21  | 142.29  | 147.75  | 149.37  | 157.79  | 147.08  | 166.08  | 149.17  | 181.04  |
| 22    | .00     | 2.29    | 60.12   | 131.21  | 142.29  | 147.75  | 149.37  | 157.79  | 147.08  | 166.08  | 149.17  |
| 23    | .00     | .00     | 2.29    | 60.12   | 131.21  | 142.29  | 147.75  | 149.37  | 157.79  | 147.08  | 166.08  |
| 24    | .00     | .00     | .00     | 2.29    | 60.12   | 131.21  | 142.29  | 147.75  | 149.37  | 157.79  | 147.08  |
| 25    | .00     | .00     | .00     | .00     | 2.29    | 60.12   | 131.21  | 142.29  | 147.75  | 149.37  | 157.79  |
| 26    | .00     | .00     | .00     | .00     | .00     | 2.29    | 60.12   | 131.21  | 142.29  | 147.75  | 149.37  |
| 27    | .00     | .00     | .00     | .00     | .00     | .00     | 2.29    | 60.12   | 131.21  | 142.29  | 147.75  |
| 28    | .00     | .00     | .00     | .00     | .00     | .00     | .00     | 2.29    | 60.12   | 131.21  | 142.29  |
| 29    | .00     | .00     | .00     | .00     | .00     | .00     | .00     | .00     | 2.29    | 60.12   | 131.21  |
| 30    | .00     | .00     | .00     | .00     | .00     | .00     | .00     | .00     | .00     | 2.29    | 60.12   |
| 31    | .00     | .00     | .00     | .00     | .00     | .00     | .00     | .00     | .00     | .00     | 2.29    |
| 32    | .00     | .00     | .00     | .00     | .00     | .00     | .00     | .00     | .00     | .00     | .00     |
| 33    | .00     | .00     | .00     | .00     | .00     | .00     | .00     | .00     | .00     | .00     | .00     |
| 34    | .00     | .00     | .00     | .00     | .00     | .00     | .00     | .00     | .00     | .00     | .00     |
| 35    | .00     | .00     | .00     | .00     | .00     | .00     | .00     | .00     | .00     | .00     | .00     |
| 36    | .00     | .00     | .00     | .00     | .00     | .00     | .00     | .00     | .00     | .00     | .00     |
| 37    | .00     | .00     | .00     | .00     | .00     | .00     | .00     | .00     | .00     | .00     | .00     |
| 38    | .00     | .00     | .00     | .00     | .00     | .00     | .00     | .00     | .00     | .00     | .00     |
| 39    | .00     | .00     | .00     | .00     | .00     | .00     | .00     | .00     | .00     | .00     | .00     |
| 40    | .00     | .00     | .00     | .00     | .00     | .00     | .00     | .00     | .00     | .00     | .00     |
| 41    | .00     | .00     | .00     | .00     | .00     | .00     | .00     | .00     | .00     | .00     | .00     |
| 42    | .00     | .00     | .00     | .00     | .00     | .00     | .00     | .00     | .00     | .00     | .00     |
| 43    | .00     | .00     | .00     | .00     | .00     | .00     | .00     | .00     | .00     | .00     | .00     |
| 44    | .00     | .00     | .00     | .00     | .00     | .00     | .00     | .00     | .00     | .00     | .00     |
| 45    | .00     | .00     | .00     | .00     | .00     | .00     | .00     | .00     | .00     | .00     | .00     |
| 46    | .00     | .00     | .00     | .00     | .00     | .00     | .00     | .00     | .00     | .00     | .00     |
| 47    | .00     | .00     | .00     | .00     | .00     | .00     | .00     | .00     | .00     | .00     | .00     |
| 48    | .00     | .00     | .00     | .00     | .00     | .00     | .00     | .00     | .00     | .00     | .00     |
| 49    | .00     | .00     | .00     | .00     | .00     | .00     | .00     | .00     | .00     | .00     | .00     |

(Continúa)

CUADRO H. E. 1  
 TOTAL DE AÑOS PERSONA VIVIDOS DURANTE LA EDAD "A" Y AÑO "Y" PARA LA POBLACION FEMENINA DE 15 - 49 AÑOS

|       | 1958    | 1959    | 1960    | 1961    | 1962    | 1963    | 1964    | 1965    | 1966    | 1967    | 1968    |
|-------|---------|---------|---------|---------|---------|---------|---------|---------|---------|---------|---------|
| TOTAL | 4129.54 | 4402.91 | 4703.37 | 5022.12 | 5317.29 | 5620.62 | 5983.33 | 6349.70 | 6707.24 | 6945.70 | 7088.99 |
| 10    | 264.08  | 273.37  | 300.46  | 318.75  | 295.17  | 303.33  | 362.71  | 366.37  | 357.54  | 238.46  | 135.29  |
| 11    | 248.21  | 264.08  | 273.37  | 300.46  | 318.75  | 295.17  | 303.33  | 362.71  | 366.37  | 357.54  | 238.46  |
| 12    | 250.37  | 248.21  | 264.08  | 273.37  | 300.46  | 318.75  | 295.17  | 303.33  | 362.71  | 366.37  | 357.54  |
| 13    | 215.25  | 250.37  | 248.21  | 264.08  | 273.37  | 300.46  | 318.75  | 295.17  | 303.33  | 362.71  | 366.37  |
| 14    | 225.25  | 215.25  | 250.37  | 248.21  | 264.08  | 273.37  | 300.46  | 318.75  | 295.17  | 303.33  | 362.71  |
| 15    | 227.08  | 225.25  | 215.25  | 250.37  | 248.21  | 264.08  | 273.37  | 300.46  | 318.75  | 295.17  | 303.33  |
| 16    | 222.12  | 227.08  | 225.25  | 215.25  | 250.37  | 248.21  | 264.08  | 273.37  | 300.46  | 318.75  | 295.17  |
| 17    | 229.58  | 222.12  | 227.08  | 225.25  | 215.25  | 250.37  | 248.21  | 264.08  | 273.37  | 300.46  | 318.75  |
| 18    | 201.29  | 229.58  | 222.12  | 227.08  | 225.25  | 215.25  | 250.37  | 248.21  | 264.08  | 273.37  | 300.46  |
| 19    | 198.42  | 201.29  | 229.58  | 222.12  | 227.08  | 225.25  | 215.25  | 250.37  | 248.21  | 264.08  | 273.37  |
| 20    | 207.25  | 198.42  | 201.29  | 229.58  | 222.12  | 227.08  | 225.25  | 215.25  | 250.37  | 248.21  | 264.08  |
| 21    | 206.42  | 207.25  | 198.42  | 201.29  | 229.58  | 222.12  | 227.08  | 225.25  | 215.25  | 250.37  | 248.21  |
| 22    | 181.04  | 206.42  | 207.25  | 198.42  | 201.29  | 229.58  | 222.12  | 227.08  | 225.25  | 215.25  | 250.37  |
| 23    | 149.17  | 181.04  | 206.42  | 207.25  | 198.42  | 201.29  | 229.58  | 222.12  | 227.08  | 225.25  | 215.25  |
| 24    | 166.08  | 149.17  | 181.04  | 206.42  | 207.25  | 198.42  | 201.29  | 229.58  | 222.12  | 227.08  | 225.25  |
| 25    | 147.08  | 166.08  | 149.17  | 181.04  | 206.42  | 207.25  | 198.42  | 201.29  | 229.58  | 222.12  | 227.08  |
| 26    | 157.79  | 147.08  | 166.08  | 149.17  | 181.04  | 206.42  | 207.25  | 198.42  | 201.29  | 229.58  | 222.12  |
| 27    | 149.37  | 157.79  | 147.08  | 166.08  | 149.17  | 181.04  | 206.42  | 207.25  | 198.42  | 201.29  | 229.58  |
| 28    | 147.75  | 149.37  | 157.79  | 147.08  | 166.08  | 149.17  | 181.04  | 206.42  | 207.25  | 198.42  | 201.29  |
| 29    | 142.29  | 147.75  | 149.37  | 157.79  | 147.08  | 166.08  | 149.17  | 181.04  | 206.42  | 207.25  | 198.42  |
| 30    | 131.21  | 142.29  | 147.75  | 149.37  | 157.79  | 147.08  | 166.08  | 149.17  | 181.04  | 206.42  | 207.25  |
| 31    | 60.12   | 131.21  | 142.29  | 147.75  | 149.37  | 157.79  | 147.08  | 166.08  | 149.17  | 181.04  | 206.42  |
| 32    | 2.29    | 60.12   | 131.21  | 142.29  | 147.75  | 149.37  | 157.79  | 147.08  | 166.08  | 149.17  | 181.04  |
| 33    | .00     | 2.29    | 60.12   | 131.21  | 142.29  | 147.75  | 149.37  | 157.79  | 147.08  | 166.08  | 149.17  |
| 34    | .00     | .00     | 2.29    | 60.12   | 131.21  | 142.29  | 147.75  | 149.37  | 157.79  | 147.08  | 166.08  |
| 35    | .00     | .00     | .00     | 2.29    | 60.12   | 131.21  | 142.29  | 147.75  | 149.37  | 157.79  | 147.08  |
| 36    | .00     | .00     | .00     | .00     | 2.29    | 60.12   | 131.21  | 142.29  | 147.75  | 149.37  | 157.79  |
| 37    | .00     | .00     | .00     | .00     | .00     | 2.29    | 60.12   | 131.21  | 142.29  | 147.75  | 149.37  |
| 38    | .00     | .00     | .00     | .00     | .00     | .00     | 2.29    | 60.12   | 131.21  | 142.29  | 147.75  |
| 39    | .00     | .00     | .00     | .00     | .00     | .00     | .00     | 2.29    | 60.12   | 131.21  | 142.29  |
| 40    | .00     | .00     | .00     | .00     | .00     | .00     | .00     | .00     | 2.29    | 60.12   | 131.21  |
| 41    | .00     | .00     | .00     | .00     | .00     | .00     | .00     | .00     | .00     | 2.29    | 60.12   |
| 42    | .00     | .00     | .00     | .00     | .00     | .00     | .00     | .00     | .00     | .00     | 2.29    |
| 43    | .00     | .00     | .00     | .00     | .00     | .00     | .00     | .00     | .00     | .00     | .00     |
| 44    | .00     | .00     | .00     | .00     | .00     | .00     | .00     | .00     | .00     | .00     | .00     |
| 45    | .00     | .00     | .00     | .00     | .00     | .00     | .00     | .00     | .00     | .00     | .00     |
| 46    | .00     | .00     | .00     | .00     | .00     | .00     | .00     | .00     | .00     | .00     | .00     |
| 47    | .00     | .00     | .00     | .00     | .00     | .00     | .00     | .00     | .00     | .00     | .00     |
| 48    | .00     | .00     | .00     | .00     | .00     | .00     | .00     | .00     | .00     | .00     | .00     |
| 49    | .00     | .00     | .00     | .00     | .00     | .00     | .00     | .00     | .00     | .00     | .00     |

(Continúa)

CUADRO H.E. 1  
 TOTAL DE AÑOS PERSONA VIVIDOS DURANTE LA EDAD "A" Y AÑO "Y" PARA LA POBLACION FEMENINA DE 15-49 AÑOS

|       | 1969    | 1970    | 1971    | 1972    | 1973    | 1974    | 1975    | 1976    | 1977  |
|-------|---------|---------|---------|---------|---------|---------|---------|---------|-------|
| TOTAL | 7181.62 | 7251.24 | 7295.99 | 7309.91 | 7309.99 | 7309.99 | 7309.99 | 5519.70 | 49.54 |
| 10    | 100.62  | 69.62   | 44.75   | 13.92   | .08     | .00     | .00     | .00     | .00   |
| 11    | 135.29  | 100.62  | 69.62   | 44.75   | 13.92   | .08     | .00     | .00     | .00   |
| 12    | 238.46  | 135.29  | 100.62  | 69.62   | 44.75   | 13.92   | .08     | .00     | .00   |
| 13    | 357.54  | 238.46  | 135.29  | 100.62  | 69.62   | 44.75   | 13.92   | .08     | .00   |
| 14    | 366.37  | 357.54  | 238.46  | 135.29  | 100.62  | 69.62   | 44.75   | 13.92   | .08   |
| 15    | 362.71  | 366.37  | 357.54  | 238.46  | 135.29  | 100.62  | 69.62   | 39.04   | .79   |
| 16    | 303.33  | 362.71  | 366.37  | 357.54  | 238.46  | 135.29  | 100.62  | 59.08   | 1.37  |
| 17    | 295.17  | 303.33  | 362.71  | 366.37  | 357.54  | 238.46  | 135.29  | 81.00   | 1.33  |
| 18    | 318.75  | 295.17  | 303.33  | 362.71  | 366.37  | 357.54  | 238.46  | 104.58  | .54   |
| 19    | 300.46  | 318.75  | 295.17  | 303.33  | 362.71  | 366.37  | 357.54  | 197.87  | 1.54  |
| 20    | 273.37  | 300.46  | 318.75  | 295.17  | 303.33  | 362.71  | 366.37  | 269.25  | 2.71  |
| 21    | 264.08  | 273.37  | 300.46  | 318.75  | 295.17  | 303.33  | 362.71  | 271.04  | 2.04  |
| 22    | 248.21  | 264.08  | 273.37  | 300.46  | 318.75  | 295.17  | 303.33  | 270.33  | 2.12  |
| 23    | 250.37  | 248.21  | 264.08  | 273.37  | 300.46  | 318.75  | 295.17  | 228.75  | 2.37  |
| 24    | 215.25  | 250.37  | 248.21  | 264.08  | 273.37  | 300.46  | 318.75  | 221.17  | 1.96  |
| 25    | 225.25  | 215.25  | 250.37  | 248.21  | 264.08  | 273.37  | 300.46  | 247.54  | 2.67  |
| 26    | 227.08  | 225.25  | 215.25  | 250.37  | 248.21  | 264.08  | 273.37  | 215.62  | 1.96  |
| 27    | 222.12  | 227.08  | 225.25  | 215.25  | 250.37  | 248.21  | 264.08  | 211.12  | 1.25  |
| 28    | 229.58  | 222.12  | 227.08  | 225.25  | 215.25  | 250.37  | 248.21  | 197.25  | 1.79  |
| 29    | 201.29  | 229.58  | 222.12  | 227.08  | 225.25  | 215.25  | 250.37  | 190.62  | 1.37  |
| 30    | 198.42  | 201.29  | 229.58  | 222.12  | 227.08  | 225.25  | 215.25  | 185.29  | 1.83  |
| 31    | 207.25  | 198.42  | 201.29  | 229.58  | 222.12  | 227.08  | 225.25  | 160.83  | 1.04  |
| 32    | 206.42  | 207.25  | 198.42  | 201.29  | 229.58  | 222.12  | 227.08  | 167.12  | 1.00  |
| 33    | 181.04  | 206.42  | 207.25  | 198.42  | 201.29  | 229.58  | 222.12  | 168.17  | .96   |
| 34    | 149.17  | 181.04  | 206.42  | 207.25  | 198.42  | 201.29  | 229.58  | 166.58  | 1.00  |
| 35    | 166.08  | 149.17  | 181.04  | 206.42  | 207.25  | 198.42  | 201.29  | 172.83  | 1.83  |
| 36    | 147.08  | 166.08  | 149.17  | 181.04  | 206.42  | 207.25  | 198.42  | 147.37  | 1.25  |
| 37    | 157.79  | 147.08  | 166.08  | 149.17  | 181.04  | 206.42  | 207.25  | 155.25  | 1.54  |
| 38    | 149.37  | 157.79  | 147.08  | 166.08  | 149.17  | 181.04  | 206.42  | 156.46  | 1.58  |
| 39    | 147.75  | 149.37  | 157.79  | 147.08  | 166.08  | 149.17  | 181.04  | 157.21  | 1.33  |
| 40    | 142.29  | 147.75  | 149.37  | 157.79  | 147.08  | 166.08  | 149.17  | 134.37  | 2.96  |
| 41    | 131.21  | 142.29  | 147.75  | 149.37  | 157.79  | 147.08  | 166.08  | 113.04  | .71   |
| 42    | 60.12   | 131.21  | 142.29  | 147.75  | 149.37  | 157.79  | 147.08  | 129.21  | .96   |
| 43    | 2.29    | 60.12   | 131.21  | 142.29  | 147.75  | 149.37  | 157.79  | 105.83  | .75   |
| 44    | .00     | 2.29    | 60.12   | 131.21  | 142.29  | 147.75  | 149.37  | 120.92  | .54   |
| 45    | .00     | .00     | 2.29    | 60.12   | 131.21  | 142.29  | 147.75  | 113.25  | .92   |
| 46    | .00     | .00     | .00     | 2.29    | 60.12   | 131.21  | 142.29  | 111.71  | 1.37  |
| 47    | .00     | .00     | .00     | .00     | 2.29    | 60.12   | 131.21  | 107.21  | .58   |
| 48    | .00     | .00     | .00     | .00     | .00     | 2.29    | 60.12   | 93.54   | .96   |
| 49    | .00     | .00     | .00     | .00     | .00     | .00     | 2.29    | 35.21   | .50   |

(Concluye)

CUADRO H. E. 2  
 NACIDOS VIVOS SEGUN AÑO DE NACIMIENTO Y EDAD DE LA MADRE AL MOMENTO DEL NACIMIENTO

| EDAD DE LA MADRE<br>AL MOMENTO DEL<br>NACIMIENTO | T O T A L | AÑO DE NACIMIENTO DEL HIJO |      |      |      |      |      |      |  |
|--|-----------|----------------------------|------|------|------|------|------|------|--|
|  |           | 1936                       | 1937 | 1938 | 1939 | 1940 | 1941 | 1942 |  |
| T O T A L  | 28,506    | -                          | -    | -    | -    | 2    | 5    | 10   |  |
| 10   | 1         | -                          | -    | -    | -    | -    | -    | -    |  |
| 11   | 14        | -                          | -    | -    | -    | 1    | -    | 1    |  |
| 12   | 27        | -                          | -    | -    | -    | 1    | -    | 1    |  |
| 13   | 89        | -                          | -    | -    | -    | -    | 1    | 2    |  |
| 14   | 235       | -                          | -    | -    | -    | -    | 4    | 2    |  |
| 15   | 400       | -                          | -    | -    | -    | -    | -    | 3    |  |
| 16   | 782       | -                          | -    | -    | -    | -    | -    | 1    |  |
| 17   | 1,106     | -                          | -    | -    | -    | -    | -    | -    |  |
| 18   | 1,379     | -                          | -    | -    | -    | -    | -    | -    |  |
| 19   | 1,679     | -                          | -    | -    | -    | -    | -    | -    |  |
| 20   | 1,794     | -                          | -    | -    | -    | -    | -    | -    |  |
| 21   | 1,857     | -                          | -    | -    | -    | -    | -    | -    |  |
| 22   | 1,865     | -                          | -    | -    | -    | -    | -    | -    |  |
| 23   | 1,785     | -                          | -    | -    | -    | -    | -    | -    |  |
| 24   | 1,728     | -                          | -    | -    | -    | -    | -    | -    |  |
| 25   | 1,631     | -                          | -    | -    | -    | -    | -    | -    |  |
| 26   | 1,503     | -                          | -    | -    | -    | -    | -    | -    |  |
| 27   | 1,416     | -                          | -    | -    | -    | -    | -    | -    |  |
| 28   | 1,261     | -                          | -    | -    | -    | -    | -    | -    |  |
| 29   | 1,172     | -                          | -    | -    | -    | -    | -    | -    |  |
| 30   | 1,038     | -                          | -    | -    | -    | -    | -    | -    |  |
| 31   | 944       | -                          | -    | -    | -    | -    | -    | -    |  |
| 32   | 876       | -                          | -    | -    | -    | -    | -    | -    |  |
| 33   | 718       | -                          | -    | -    | -    | -    | -    | -    |  |
| 34   | 680       | -                          | -    | -    | -    | -    | -    | -    |  |
| 35   | 568       | -                          | -    | -    | -    | -    | -    | -    |  |
| 36   | 482       | -                          | -    | -    | -    | -    | -    | -    |  |
| 37   | 370       | -                          | -    | -    | -    | -    | -    | -    |  |
| 38   | 323       | -                          | -    | -    | -    | -    | -    | -    |  |
| 39   | 240       | -                          | -    | -    | -    | -    | -    | -    |  |
| 40   | 183       | -                          | -    | -    | -    | -    | -    | -    |  |
| 41   | 134       | -                          | -    | -    | -    | -    | -    | -    |  |
| 42   | 104       | -                          | -    | -    | -    | -    | -    | -    |  |
| 43   | 63        | -                          | -    | -    | -    | -    | -    | -    |  |
| 44   | 27        | -                          | -    | -    | -    | -    | -    | -    |  |
| 45   | 16        | -                          | -    | -    | -    | -    | -    | -    |  |
| 46   | 10        | -                          | -    | -    | -    | -    | -    | -    |  |
| 47   | 4         | -                          | -    | -    | -    | -    | -    | -    |  |
| 48   | 2         | -                          | -    | -    | -    | -    | -    | -    |  |
| 49   | -         | -                          | -    | -    | -    | -    | -    | -    |  |

(Continúa)

CUADRO H. E. 2  
 NACIDOS VIVOS SEGUN AÑO DE NACIMIENTO Y EDAD DE LA MADRE AL MOMENTO DEL NACIMIENTO

| EDAD DE LA MADRE<br>AL MOMENTO DEL<br>NACIMIENTO. | AÑO DE NACIMIENTO DEL HIJO |      |      |      |      |      |      |
|---|----------------------------|------|------|------|------|------|------|
|   | 1943                       | 1944 | 1945 | 1946 | 1947 | 1948 | 1949 |
| T O T A L   | 17                         | 37   | 60   | 99   | 116  | 174  | 192  |
| 10  | -                          | -    | -    | -    | -    | -    | -    |
| 11  | -                          | 1    | 1    | -    | -    | -    | 1    |
| 12  | -                          | -    | -    | 3    | 1    | -    | 1    |
| 13  | 1                          | 1    | 2    | 2    | 2    | 2    | 4    |
| 14  | 7                          | 6    | 2    | 9    | 2    | 7    | 7    |
| 15  | 8                          | 7    | 6    | 9    | 7    | 5    | 7    |
| 16  | 1                          | 13   | 13   | 15   | 22   | 19   | 16   |
| 17  | -                          | 9    | 19   | 24   | 17   | 26   | 18   |
| 18  | -                          | -    | 17   | 22   | 23   | 31   | 22   |
| 19  | -                          | -    | -    | 14   | 26   | 38   | 29   |
| 20  | -                          | -    | -    | 1    | 16   | 34   | 30   |
| 21  | -                          | -    | -    | -    | -    | 12   | 35   |
| 22  | -                          | -    | -    | -    | -    | -    | 21   |
| 23  | -                          | -    | -    | -    | -    | -    | 1    |
| 24  | -                          | -    | -    | -    | -    | -    | -    |
| 25  | -                          | -    | -    | -    | -    | -    | -    |
| 26  | -                          | -    | -    | -    | -    | -    | -    |
| 27  | -                          | -    | -    | -    | -    | -    | -    |
| 28  | -                          | -    | -    | -    | -    | -    | -    |
| 29  | -                          | -    | -    | -    | -    | -    | -    |
| 30  | -                          | -    | -    | -    | -    | -    | -    |
| 31  | -                          | -    | -    | -    | -    | -    | -    |
| 32  | -                          | -    | -    | -    | -    | -    | -    |
| 33  | -                          | -    | -    | -    | -    | -    | -    |
| 34  | -                          | -    | -    | -    | -    | -    | -    |
| 35  | -                          | -    | -    | -    | -    | -    | -    |
| 36  | -                          | -    | -    | -    | -    | -    | -    |
| 37  | -                          | -    | -    | -    | -    | -    | -    |
| 38  | -                          | -    | -    | -    | -    | -    | -    |
| 39  | -                          | -    | -    | -    | -    | -    | -    |
| 40  | -                          | -    | -    | -    | -    | -    | -    |
| 41  | -                          | -    | -    | -    | -    | -    | -    |
| 42  | -                          | -    | -    | -    | -    | -    | -    |
| 43  | -                          | -    | -    | -    | -    | -    | -    |
| 44  | -                          | -    | -    | -    | -    | -    | -    |
| 45  | -                          | -    | -    | -    | -    | -    | -    |
| 46  | -                          | -    | -    | -    | -    | -    | -    |
| 47  | -                          | -    | -    | -    | -    | -    | -    |
| 48  | -                          | -    | -    | -    | -    | -    | -    |
| 49  | -                          | -    | -    | -    | -    | -    | -    |

(Continúa)



CUADRO H. E. 2  
 NACIDOS VIVOS SEGUN AÑO DE NACIMIENTO Y EDAD DE LA MADRE AL MOMENTO DEL NACIMIENTO

| EDAD DE LA MADRE<br>AL MOMENTO DEL<br>NACIMIENTO | AÑO DE NACIMIENTO DEL HIJO |      |      |      |      |      |      |
|--|----------------------------|------|------|------|------|------|------|
|  | 1950                       | 1951 | 1952 | 1953 | 1954 | 1955 | 1956 |
| T O T A L  | 293                        | 302  | 375  | 418  | 497  | 535  | 643  |
| 10   | -                          | -    | -    | -    | -    | -    | -    |
| 11   | -                          | 1    | -    | -    | 1    | 2    | -    |
| 12   | 2                          | 1    | 1    | -    | -    | 2    | -    |
| 13   | 5                          | 5    | 1    | 3    | 5    | 3    | 4    |
| 14   | 8                          | 12   | 5    | 7    | 3    | 3    | 8    |
| 15   | 3                          | 11   | 17   | 14   | 9    | 8    | 18   |
| 16   | 24                         | 15   | 18   | 20   | 23   | 16   | 19   |
| 17   | 29                         | 27   | 18   | 27   | 35   | 32   | 26   |
| 18   | 31                         | 28   | 36   | 26   | 46   | 40   | 52   |
| 19   | 43                         | 34   | 38   | 44   | 31   | 37   | 51   |
| 20   | 40                         | 29   | 47   | 33   | 52   | 45   | 47   |
| 21   | 46                         | 39   | 41   | 47   | 49   | 51   | 45   |
| 22   | 43                         | 44   | 40   | 53   | 50   | 36   | 54   |
| 23   | 19                         | 40   | 39   | 48   | 48   | 53   | 46   |
| 24   | -                          | 16   | 47   | 43   | 44   | 39   | 54   |
| 25   | -                          | -    | 26   | 33   | 44   | 49   | 58   |
| 26   | -                          | -    | 1    | 20   | 34   | 52   | 50   |
| 27   | -                          | -    | -    | -    | 23   | 39   | 49   |
| 28   | -                          | -    | -    | -    | -    | 25   | 46   |
| 29   | -                          | -    | -    | -    | -    | 3    | 16   |
| 30   | -                          | -    | -    | -    | -    | -    | -    |
| 31   | -                          | -    | -    | -    | -    | -    | -    |
| 32   | -                          | -    | -    | -    | -    | -    | -    |
| 33   | -                          | -    | -    | -    | -    | -    | -    |
| 34   | -                          | -    | -    | -    | -    | -    | -    |
| 35   | -                          | -    | -    | -    | -    | -    | -    |
| 36   | -                          | -    | -    | -    | -    | -    | -    |
| 37   | -                          | -    | -    | -    | -    | -    | -    |
| 38   | -                          | -    | -    | -    | -    | -    | -    |
| 39   | -                          | -    | -    | -    | -    | -    | -    |
| 40   | -                          | -    | -    | -    | -    | -    | -    |
| 41   | -                          | -    | -    | -    | -    | -    | -    |
| 42   | -                          | -    | -    | -    | -    | -    | -    |
| 43   | -                          | -    | -    | -    | -    | -    | -    |
| 44   | -                          | -    | -    | -    | -    | -    | -    |
| 45   | -                          | -    | -    | -    | -    | -    | -    |
| 46   | -                          | -    | -    | -    | -    | -    | -    |
| 47   | -                          | -    | -    | -    | -    | -    | -    |
| 48   | -                          | -    | -    | -    | -    | -    | -    |
| 49   | -                          | -    | -    | -    | -    | -    | -    |

(Continúa)

CUADRO H. E. 2  
 NACIDOS VIVOS SEGUN AÑO DE NACIMIENTO Y EDAD DE LA MADRE AL MOMENTO DEL NACIMIENTO

| EDAD DE LA MADRE<br>AL MOMENTO DEL<br>NACIMIENTO | AÑO DE NACIMIENTO DEL HIJO |      |      |      |      |       |       |
|--|----------------------------|------|------|------|------|-------|-------|
|  | 1957                       | 1958 | 1959 | 1960 | 1961 | 1962  | 1963  |
| TOTAL  | 676                        | 759  | 843  | 906  | 950  | 1,059 | 1,088 |
| 10   | -                          | -    | -    | 1    | -    | -     | -     |
| 11   | -                          | -    | -    | -    | 2    | 2     | -     |
| 12   | -                          | -    | -    | -    | -    | 2     | 3     |
| 13   | -                          | 2    | 5    | 2    | 2    | 2     | 3     |
| 14   | 9                          | 2    | 5    | 5    | 10   | 7     | 10    |
| 15   | 14                         | 13   | 9    | 8    | 17   | 17    | 11    |
| 16   | 31                         | 24   | 29   | 23   | 21   | 23    | 28    |
| 17   | 24                         | 33   | 37   | 30   | 28   | 40    | 49    |
| 18   | 42                         | 46   | 46   | 39   | 43   | 41    | 41    |
| 19   | 70                         | 42   | 51   | 52   | 47   | 63    | 40    |
| 20   | 64                         | 59   | 76   | 52   | 71   | 56    | 64    |
| 21   | 57                         | 63   | 66   | 64   | 57   | 65    | 69    |
| 22   | 46                         | 61   | 68   | 78   | 59   | 64    | 70    |
| 23   | 51                         | 57   | 50   | 60   | 82   | 72    | 67    |
| 24   | 45                         | 52   | 54   | 84   | 69   | 66    | 80    |
| 25   | 45                         | 52   | 56   | 46   | 63   | 80    | 74    |
| 26   | 29                         | 53   | 52   | 55   | 52   | 63    | 64    |
| 27   | 41                         | 51   | 50   | 54   | 56   | 44    | 58    |
| 28   | 48                         | 43   | 48   | 50   | 47   | 62    | 47    |
| 29   | 37                         | 38   | 36   | 55   | 44   | 54    | 44    |
| 30   | 23                         | 46   | 45   | 51   | 43   | 55    | 52    |
| 31   | -                          | 20   | 37   | 38   | 48   | 37    | 47    |
| 32   | -                          | 2    | 23   | 43   | 37   | 50    | 40    |
| 33   | -                          | -    | -    | 16   | 36   | 32    | 40    |
| 34   | -                          | -    | -    | -    | 16   | 46    | 34    |
| 35   | -                          | -    | -    | -    | -    | 16    | 33    |
| 36   | -                          | -    | -    | -    | -    | -     | 19    |
| 37   | -                          | -    | -    | -    | -    | -     | 1     |
| 38   | -                          | -    | -    | -    | -    | -     | -     |
| 39   | -                          | -    | -    | -    | -    | -     | -     |
| 40   | -                          | -    | -    | -    | -    | -     | -     |
| 41   | -                          | -    | -    | -    | -    | -     | -     |
| 42   | -                          | -    | -    | -    | -    | -     | -     |
| 43   | -                          | -    | -    | -    | -    | -     | -     |
| 44   | -                          | -    | -    | -    | -    | -     | -     |
| 45   | -                          | -    | -    | -    | -    | -     | -     |
| 46   | -                          | -    | -    | -    | -    | -     | -     |
| 47   | -                          | -    | -    | -    | -    | -     | -     |
| 48   | -                          | -    | -    | -    | -    | -     | -     |
| 49   | -                          | -    | -    | -    | -    | -     | -     |

(Continúa)

CUADRO H.E. 2  
 NACIDOS VIVOS SEGUN AÑO DE NACIMIENTO Y EDAD DE LA MADRE AL MOMENTO DEL NACIMIENTO

| EDAD DE LA MADRE<br>AL MOMENTO DEL<br>NACIMIENTO | AÑO DE NACIMIENTO DEL HIJO |       |       |       |       |       |       |
|--|----------------------------|-------|-------|-------|-------|-------|-------|
|  | 1964                       | 1965  | 1966  | 1967  | 1968  | 1969  | 1970  |
| T O T A L  | 1.254                      | 1.169 | 1.322 | 1.271 | 1.438 | 1.443 | 1.514 |
| 10   | -                          | -     | -     | -     | -     | -     | -     |
| 11   | 1                          | -     | -     | -     | -     | -     | -     |
| 12   | 3                          | -     | -     | -     | -     | -     | 1     |
| 13   | 3                          | 2     | 1     | 1     | 3     | 2     | 5     |
| 14   | 7                          | 7     | 10    | 6     | 14    | 9     | 5     |
| 15   | 19                         | 12    | 15    | 11    | 14    | 10    | 17    |
| 16   | 33                         | 17    | 26    | 25    | 33    | 23    | 33    |
| 17   | 45                         | 39    | 42    | 32    | 38    | 45    | 36    |
| 18   | 53                         | 61    | 54    | 47    | 46    | 44    | 67    |
| 19   | 72                         | 64    | 54    | 65    | 67    | 73    | 77    |
| 20   | 59                         | 59    | 70    | 80    | 76    | 72    | 75    |
| 21   | 76                         | 57    | 60    | 79    | 75    | 93    | 82    |
| 22   | 75                         | 77    | 89    | 65    | 81    | 82    | 83    |
| 23   | 82                         | 69    | 81    | 59    | 89    | 76    | 90    |
| 24   | 71                         | 65    | 85    | 71    | 63    | 81    | 86    |
| 25   | 65                         | 60    | 93    | 79    | 86    | 58    | 72    |
| 26   | 85                         | 70    | 63    | 82    | 73    | 74    | 75    |
| 27   | 74                         | 73    | 83    | 71    | 84    | 88    | 75    |
| 28   | 57                         | 50    | 66    | 63    | 68    | 79    | 69    |
| 29   | 53                         | 63    | 71    | 66    | 61    | 57    | 81    |
| 30   | 52                         | 42    | 50    | 54    | 67    | 70    | 57    |
| 31   | 53                         | 46    | 42    | 46    | 55    | 50    | 61    |
| 32   | 54                         | 41    | 52    | 34    | 58    | 62    | 59    |
| 33   | 34                         | 38    | 39    | 37    | 45    | 54    | 46    |
| 34   | 44                         | 38    | 43    | 41    | 45    | 37    | 54    |
| 35   | 36                         | 40    | 32    | 34    | 52    | 41    | 33    |
| 36   | 35                         | 29    | 34    | 36    | 33    | 35    | 47    |
| 37   | 12                         | 37    | 30    | 24    | 25    | 28    | 29    |
| 38   | 1                          | 13    | 26    | 25    | 32    | 24    | 27    |
| 39   | -                          | -     | 11    | 25    | 25    | 25    | 16    |
| 40   | -                          | -     | -     | 12    | 25    | 23    | 20    |
| 41   | -                          | -     | -     | 1     | 8     | 17    | 13    |
| 42   | -                          | -     | -     | -     | -     | 11    | 20    |
| 43   | -                          | -     | -     | -     | -     | -     | 3     |
| 44   | -                          | -     | -     | -     | -     | -     | -     |
| 45   | -                          | -     | -     | -     | -     | -     | -     |
| 46   | -                          | -     | -     | -     | -     | -     | -     |
| 47   | -                          | -     | -     | -     | -     | -     | -     |
| 48   | -                          | -     | -     | -     | -     | -     | -     |
| 49   | -                          | -     | -     | -     | -     | -     | -     |

(Continúa)

CUADRO H. E. 2  
 NACIDOS VIVOS SEGUN AÑO DE NACIMIENTO Y EDAD DE LA MADRE AL MOMENTO DEL NACIMIENTO

| EDAD DE LA MADRE<br>AL MOMENTO DEL<br>NACIMIENTO | AÑO DE NACIMIENTO DEL HIJO |       |       |       |       |       |      |
|--|----------------------------|-------|-------|-------|-------|-------|------|
|  | 1971                       | 1972  | 1973  | 1974  | 1975  | 1976  | 1977 |
| TOTAL  | 1,478                      | 1,590 | 1,607 | 1,573 | 1,658 | 1,121 | 12   |
| 10   | -                          | -     | -     | -     | -     | -     | -    |
| 11   | -                          | -     | -     | -     | -     | -     | -    |
| 12   | -                          | 1     | 1     | 3     | -     | -     | -    |
| 13   | 4                          | 3     | 3     | 1     | 2     | -     | -    |
| 14   | 9                          | 4     | 5     | 7     | 8     | 4     | -    |
| 15   | 10                         | 14    | 18    | 15    | 17    | 7     | -    |
| 16   | 33                         | 25    | 34    | 29    | 29    | 26    | 2    |
| 17   | 43                         | 48    | 46    | 56    | 57    | 34    | -    |
| 18   | 44                         | 62    | 61    | 60    | 66    | 41    | 1    |
| 19   | 64                         | 75    | 78    | 84    | 82    | 73    | 1    |
| 20   | 75                         | 90    | 81    | 84    | 102   | 54    | 1    |
| 21   | 83                         | 80    | 90    | 97    | 104   | 75    | -    |
| 22   | 71                         | 100   | 103   | 84    | 99    | 69    | -    |
| 23   | 86                         | 91    | 84    | 99    | 88    | 57    | 1    |
| 24   | 91                         | 97    | 70    | 90    | 95    | 70    | -    |
| 25   | 74                         | 81    | 97    | 94    | 87    | 59    | -    |
| 26   | 74                         | 86    | 83    | 62    | 89    | 60    | 2    |
| 27   | 76                         | 59    | 81    | 68    | 70    | 49    | -    |
| 28   | 74                         | 71    | 63    | 69    | 71    | 45    | -    |
| 29   | 70                         | 71    | 73    | 58    | 76    | 45    | -    |
| 30   | 67                         | 66    | 56    | 58    | 49    | 34    | 1    |
| 31   | 71                         | 56    | 67    | 67    | 59    | 43    | 1    |
| 32   | 43                         | 60    | 64    | 64    | 54    | 36    | -    |
| 33   | 49                         | 60    | 60    | 54    | 49    | 28    | 1    |
| 34   | 52                         | 56    | 45    | 47    | 53    | 29    | -    |
| 35   | 27                         | 39    | 59    | 45    | 41    | 40    | -    |
| 36   | 32                         | 33    | 40    | 44    | 39    | 26    | -    |
| 37   | 32                         | 28    | 28    | 27    | 40    | 29    | -    |
| 38   | 34                         | 37    | 19    | 27    | 31    | 26    | 1    |
| 39   | 28                         | 24    | 24    | 12    | 32    | 18    | -    |
| 40   | 19                         | 23    | 16    | 20    | 13    | 12    | -    |
| 41   | 16                         | 18    | 19    | 13    | 17    | 12    | -    |
| 42   | 14                         | 14    | 15    | 11    | 12    | 7     | -    |
| 43   | 11                         | 10    | 10    | 12    | 13    | 4     | -    |
| 44   | 2                          | 4     | 6     | 7     | 6     | 2     | -    |
| 45   | -                          | 4     | 5     | 1     | 4     | 2     | -    |
| 46   | -                          | -     | 3     | 3     | 1     | 3     | -    |
| 47   | -                          | -     | -     | 1     | 2     | 1     | -    |
| 48   | -                          | -     | -     | -     | 1     | 1     | -    |
| 49   | -                          | -     | -     | -     | -     | -     | -    |

(Concluye)

CUADRO H. E. 7  
DISTRIBUCION PORCENTUAL DE MUJERES ALGUNA VEZ EMBARAZADAS SEGUN NUMERO DE ABORTOS  
TENIDOS, EDAD ACTUAL Y SI HAN ESTADO UNIDAS O NO

| TOTAL                   |                | NUMERO DE ABORTOS TENIDOS |             |            |            |           | Promedio |
|-------------------------|----------------|---------------------------|-------------|------------|------------|-----------|----------|
| GRUPOS DE EDAD          | TOTAL          | 0                         | 1           | 2          | 3          | 4 y más   |          |
| TOTAL                   | 100.0<br>6,132 | 76.5<br>4,692             | 14.2<br>868 | 5.7<br>350 | 2.2<br>134 | 1.4<br>88 | .5       |
| 15 - 19                 | 100.0<br>413   | 93.0<br>384               | 6.5<br>27   | .5<br>2    | -<br>-     | -<br>-    | .1       |
| 20 - 24                 | 100.0<br>1,094 | 87.7<br>960               | 10.2<br>112 | 1.3<br>14  | .5<br>5    | .3<br>3   | .2       |
| 25 - 29                 | 100.0<br>1,181 | 81.7<br>965               | 14.0<br>165 | 3.1<br>36  | .9<br>11   | .3<br>4   | .3       |
| 30 - 34                 | 100.0<br>1,052 | 72.8<br>766               | 16.4<br>172 | 8.2<br>86  | 1.3<br>14  | 1.3<br>14 | .6       |
| 35 - 39                 | 100.0<br>995   | 72.0<br>716               | 16.1<br>160 | 6.6<br>66  | 3.4<br>34  | 1.9<br>19 | .7       |
| 40 - 44                 | 100.0<br>763   | 65.3<br>498               | 16.9<br>129 | 9.6<br>73  | 5.1<br>39  | 3.1<br>24 | 1.0      |
| 45 - 49                 | 100.0<br>634   | 63.6<br>403               | 16.2<br>103 | 11.5<br>73 | 4.9<br>31  | 3.8<br>24 | 1.2      |
| ALGUNA VEZ UNIDAS       |                | NUMERO DE ABORTOS TENIDOS |             |            |            |           | Promedio |
| GRUPOS DE EDAD          | TOTAL          | 0                         | 1           | 2          | 3          | 4 y más   |          |
| TOTAL                   | 100.0<br>5,999 | 76.1<br>4,568             | 14.4<br>861 | 5.8<br>349 | 2.2<br>133 | 1.5<br>88 | .5       |
| 15 - 19                 | 100.0<br>402   | 92.8<br>373               | 6.7<br>27   | .5<br>2    | -<br>-     | -<br>-    | .1       |
| 20 - 24                 | 100.0<br>1,052 | 87.4<br>920               | 10.5<br>110 | 1.3<br>14  | .5<br>5    | .3<br>3   | .2       |
| 25 - 29                 | 100.0<br>1,158 | 81.3<br>942               | 14.3<br>165 | 3.1<br>36  | 1.0<br>11  | .3<br>4   | .3       |
| 30 - 34                 | 100.0<br>1,026 | 72.5<br>744               | 16.4<br>169 | 8.3<br>85  | 1.4<br>14  | 1.4<br>14 | .6       |
| 35 - 39                 | 100.0<br>979   | 71.6<br>701               | 16.4<br>160 | 6.7<br>66  | 3.4<br>33  | 1.9<br>19 | .7       |
| 40 - 44                 | 100.0<br>754   | 65.1<br>491               | 16.8<br>127 | 9.7<br>73  | 5.2<br>39  | 3.2<br>24 | 1.1      |
| 45 - 49                 | 100.0<br>628   | 63.2<br>397               | 16.4<br>103 | 11.6<br>73 | 5.0<br>31  | 3.8<br>24 | 1.2      |
| NUNCA UNIDAS NI CASADAS |                | NUMERO DE ABORTOS TENIDOS |             |            |            |           | Promedio |
| GRUPOS DE EDAD          | TOTAL          | 0                         | 1           | 2          | 3          | 4 y más   |          |
| TOTAL                   | 100.0<br>133   | 93.2<br>124               | 5.2<br>7    | .8<br>1    | .8<br>1    | -<br>-    | .1       |
| 15 - 19                 | 100.0<br>11    | 100.0<br>11               | -<br>-      | -<br>-     | -<br>-     | -<br>-    | .0       |
| 20 - 24                 | 100.0<br>42    | 95.2<br>40                | 4.8<br>2    | -<br>-     | -<br>-     | -<br>-    | .1       |
| 25 - 29                 | 100.0<br>23    | 100.0<br>23               | -<br>-      | -<br>-     | -<br>-     | -<br>-    | .0       |
| 30 - 34                 | 100.0<br>26    | 84.6<br>22                | 11.5<br>3   | 3.9<br>1   | -<br>-     | -<br>-    | .2       |
| 35 - 39                 | 100.0<br>16    | 93.8<br>15                | -<br>-      | -<br>-     | 6.2<br>1   | -<br>-    | .2       |
| 40 - 44                 | 100.0<br>9     | 77.8<br>7                 | 22.2<br>2   | -<br>-     | -<br>-     | -<br>-    | .3       |
| 45 - 49                 | 100.0<br>6     | 100.0<br>6                | -<br>-      | -<br>-     | -<br>-     | -<br>-    | .0       |

CUADRO H. E. 8  
 PROMEDIO DE ABORTOS DE MUJERES ALGUNA VEZ EMBARAZADAS SEGUN NUMERO DE HIJOS NACIDOS VIVOS, EDAD ACTUAL Y ESTADO CONYUGAL

ESTADO CONYUGAL  
 TOTAL

| GRUPOS DE EDAD | TOTAL       | NUMERO DE HIJOS NACIDOS VIVOS |             |             |           |           |
|----------------|-------------|-------------------------------|-------------|-------------|-----------|-----------|
|                |             | 0                             | 1 - 3       | 4 - 6       | 7 - 8     | 9 y más   |
| TOTAL          | .4<br>6,132 | .4<br>237                     | .2<br>2,517 | .4<br>1,732 | .6<br>783 | .7<br>863 |
| 15 - 19        | .1<br>413   | .1<br>82                      | .1<br>327   | .5<br>4     | -         | -         |
| 20 - 24        | .2<br>1,094 | .2<br>88                      | .1<br>859   | .2<br>143   | .3<br>4   | -         |
| 25 - 29        | .2<br>1,181 | .3<br>31                      | .2<br>598   | .3<br>481   | .2<br>62  | .8<br>9   |
| 30 - 34        | .4<br>1,052 | 1.1<br>14                     | .3<br>309   | .4<br>437   | .5<br>203 | .5<br>89  |
| 35 - 39        | .5<br>995   | 2.4<br>7                      | .3<br>190   | .5<br>311   | .5<br>241 | .5<br>246 |
| 40 - 44        | .7<br>763   | 1.4<br>8                      | .5<br>129   | .6<br>201   | .7<br>156 | .8<br>269 |
| 45 - 49        | .7<br>634   | 1.1<br>7                      | .5<br>105   | .7<br>155   | .8<br>117 | .8<br>250 |

SOLTERAS

| GRUPOS DE EDAD | TOTAL     | 0        | 1 - 3     | 4 - 6    | 7 - 8   | 9 y más |
|----------------|-----------|----------|-----------|----------|---------|---------|
| TOTAL          | .1<br>133 | .3<br>10 | .1<br>117 | .4<br>5  | .0<br>1 | -       |
| 15 - 19        | .0<br>11  | -        | .0<br>11  | -        | -       | -       |
| 20 - 24        | .0<br>42  | .2<br>9  | .0<br>33  | -        | -       | -       |
| 25 - 29        | .0<br>23  | -        | .0<br>21  | .0<br>2  | -       | -       |
| 30 - 34        | .2<br>26  | 1.0<br>1 | .1<br>23  | 1.0<br>2 | -       | -       |
| 35 - 39        | .2<br>16  | -        | .2<br>15  | .0<br>1  | -       | -       |
| 40 - 44        | .2<br>9   | -        | .2<br>9   | -        | -       | -       |
| 45 - 49        | .0<br>6   | -        | .0<br>5   | -        | .0<br>1 | -       |

(Continúa)

CUADRO H. E. 8  
 PROMEDIO DE ABORTOS DE MUJERES ALGUNA VEZ EMBARAZADAS SEGUN NUMERO DE HIJOS NACIDOS VIVOS, EDAD ACTUAL Y ESTADO CONYUGAL

| ESTADO CONYUGAL |             | NUMERO DE HIJOS NACIDOS VIVOS |             |             |           |           |  |
|-----------------|-------------|-------------------------------|-------------|-------------|-----------|-----------|--|
| CASADAS         |             | 0                             | 1 - 3       | 4 - 6       | 7 - 8     | 9 y más   |  |
| GRUPOS DE EDAD  | TOTAL       |                               |             |             |           |           |  |
| TOTAL           | .4<br>4,646 | .3<br>177                     | .2<br>1,790 | .4<br>1,354 | .6<br>621 | .7<br>704 |  |
| 15 - 19         | .1<br>276   | .1<br>57                      | .1<br>216   | .3<br>3     | -         | -         |  |
| 20 - 24         | .2<br>808   | .1<br>66                      | .2<br>632   | .2<br>109   | .0<br>1   | -         |  |
| 25 - 29         | .2<br>961   | .3<br>29                      | .2<br>476   | .2<br>402   | .1<br>46  | .9<br>8   |  |
| 30 - 34         | .4<br>817   | 1.0<br>10                     | .4<br>218   | .4<br>339   | .5<br>176 | .5<br>74  |  |
| 35 - 39         | .5<br>743   | 1.6<br>5                      | .4<br>112   | .5<br>238   | .5<br>191 | .5<br>197 |  |
| 40 - 44         | .7<br>586   | 1.2<br>5                      | .7<br>77    | .6<br>160   | .8<br>120 | .8<br>224 |  |
| 45 - 49         | .8<br>455   | 1.2<br>5                      | .5<br>59    | .8<br>103   | .7<br>87  | .9<br>201 |  |
| CONVIVIENTES    |             | 0                             | 1 - 3       | 4 - 6       | 7 - 8     | 9 y más   |  |
| GRUPOS DE EDAD  | TOTAL       |                               |             |             |           |           |  |
| TOTAL           | .4<br>767   | .3<br>40                      | .2<br>326   | .4<br>218   | .4<br>91  | .5<br>92  |  |
| 15 - 19         | .1<br>96    | .1<br>23                      | .1<br>72    | 1.0<br>1    | -         | -         |  |
| 20 - 24         | .2<br>161   | .3<br>11                      | .2<br>127   | .2<br>21    | .5<br>2   | -         |  |
| 25 - 29         | .3<br>132   | -                             | .3<br>56    | .3<br>60    | .6<br>15  | .0<br>1   |  |
| 30 - 34         | .5<br>131   | -                             | .5<br>29    | .5<br>67    | .3<br>23  | .4<br>12  |  |
| 35 - 39         | .4<br>127   | 1.0<br>1                      | .2<br>24    | .5<br>36    | .5<br>26  | .5<br>40  |  |
| 40 - 44         | .5<br>67    | 1.7<br>3                      | .2<br>11    | .7<br>19    | .4<br>14  | .6<br>20  |  |
| 45 - 49         | .8<br>53    | 1.0<br>2                      | 1.3<br>7    | .8<br>14    | .5<br>11  | .7<br>19  |  |

(Continúa)

CUADRO H. E. 8  
 PROMEDIO DE ABORTOS DE MUJERES ALGUNA VEZ EMBARAZADAS SEGUN NUMERO DE HIJOS NACIDOS VIVOS, EDAD ACTUAL Y ESTADO CONYUGAL

| ESTADO CONYUGAL | GRUPOS DE EDAD                      | TOTAL     | NUMERO DE HIJOS NACIDOS VIVOS |           |           |           |           |
|-----------------|-------------------------------------|-----------|-------------------------------|-----------|-----------|-----------|-----------|
|                 |                                     |           | 0                             | 1 - 3     | 4 - 6     | 7 - 8     | 9 y más   |
| VIUDAS          | TOTAL                               | .4<br>183 | 2.0<br>2                      | .1<br>59  | .3<br>53  | .5<br>33  | .6<br>36  |
|                 | 15 - 19                             | .0<br>2   | -                             | .0<br>2   | -         | -         | -         |
|                 | 20 - 24                             | .1<br>8   | -                             | .1<br>7   | .0<br>1   | -         | -         |
|                 | 25 - 29                             | .0<br>10  | -                             | .0<br>5   | .0<br>5   | -         | -         |
|                 | 30 - 34                             | .2<br>21  | 2.0<br>2                      | .0<br>10  | .0<br>8   | .0<br>1   | -         |
|                 | 35 - 39                             | .2<br>39  | -                             | .0<br>10  | .4<br>14  | .3<br>11  | .0<br>4   |
|                 | 40 - 44                             | .4<br>39  | -                             | .0<br>10  | .4<br>5   | .6<br>13  | .6<br>11  |
|                 | 45 - 49                             | .5<br>64  | -                             | .4<br>15  | .4<br>20  | .9<br>8   | .7<br>21  |
|                 | TOTAL                               | .5<br>209 | 0<br>4                        | .3<br>109 | .6<br>57  | 1.3<br>18 | .6<br>21  |
|                 | DIVORCIADA O SEPARADA DE MATRIMONIO | TOTAL     | .5<br>209                     | 0<br>4    | .3<br>109 | .6<br>57  | 1.3<br>18 |
| 15 - 19         |                                     | .0<br>6   | .0<br>1                       | .0<br>5   | -         | -         | -         |
| 20 - 24         |                                     | .1<br>30  | -                             | .0<br>22  | .1<br>7   | .0<br>1   | -         |
| 25 - 29         |                                     | .3<br>35  | .5<br>2                       | .2<br>26  | .6<br>7   | -         | -         |
| 30 - 34         |                                     | .6<br>29  | -                             | .3<br>14  | .2<br>11  | 3.0<br>2  | 2.5<br>2  |
| 35 - 39         |                                     | .8<br>36  | 8.0<br>1                      | .3<br>19  | 1.5<br>8  | .5<br>4   | .0<br>4   |
| 40 - 44         |                                     | .6<br>38  | -                             | .2<br>13  | 1.1<br>12 | .8<br>4   | .4<br>9   |
| 45 - 49         |                                     | .9<br>35  | .0<br>-                       | 1.1<br>10 | .4<br>12  | 1.9<br>7  | .5<br>6   |
| TOTAL           |                                     | .5<br>209 | 0<br>4                        | .3<br>109 | .6<br>57  | 1.3<br>18 | .6<br>21  |

(Continúa)



CUADRO H. E. 8  
 PROMEDIO DE ABORTOS DE MUJERES ALGUNA VEZ EMBARAZADAS SEGUN NUMERO DE HIJOS NACIDOS VIVOS, EDAD ACTUAL Y ESTADO CONYUGAL

| ESTADO CONYUGAL         |           | NUMERO DE HIJOS NACIDOS VIVOS |           |          |          |          |  |
|-------------------------|-----------|-------------------------------|-----------|----------|----------|----------|--|
| SEPARADA DE CONVIVENCIA |           | 0                             | 1 - 3     | 4 - 6    | 7 - 8    | 9 y más  |  |
| GRUPOS DE EDAD          | TOTAL     |                               |           |          |          |          |  |
| TOTAL                   | .2<br>194 | .5<br>4                       | .1<br>116 | .4<br>45 | .3<br>19 | .8<br>10 |  |
| 15 - 19                 | .0<br>22  | .0<br>1                       | .0<br>21  | -        | -        | -        |  |
| 20 - 24                 | .1<br>45  | 1.0<br>2                      | .0<br>38  | .2<br>5  | -        | -        |  |
| 25 - 29                 | .3<br>20  | -                             | .1<br>14  | .6<br>5  | .0<br>1  | -        |  |
| 30 - 34                 | .4<br>28  | .0<br>1                       | .3<br>15  | .6<br>10 | .0<br>1  | .0<br>1  |  |
| 35 - 39                 | .3<br>34  | -                             | .4<br>10  | .3<br>14 | .1<br>9  | .0<br>1  |  |
| 40 - 44                 | .5<br>24  | -                             | .3<br>9   | .2<br>5  | .2<br>5  | 1.2<br>5 |  |
| 45 - 49                 | .3<br>21  | -                             | .0<br>9   | .3<br>6  | 1.0<br>3 | .7<br>3  |  |

(Concluye)

CUADRO H. E. 9 A  
 NUMERO PROMEDIO DE ABORTOS PARA MUJERES ALGUNA VEZ EMBARAZADAS, SEGUN TIPO DE LUGAR  
 DE SOCIALIZACION Y EDAD ACTUAL

| GRUPOS DE EDAD | TOTAL       | TIPO DE LUGAR DE SOCIALIZACION |             |             |         |
|----------------|-------------|--------------------------------|-------------|-------------|---------|
|                |             | Campo                          | Pueblo      | Ciudad      | No sabe |
| TOTAL          | .4<br>6,132 | .4<br>2,196                    | .4<br>2,196 | .4<br>1,731 | .1<br>9 |
| 15 - 19        | .1<br>413   | .0<br>165                      | .1<br>142   | .1<br>105   | .0<br>1 |
| 20 - 24        | .2<br>1,094 | .2<br>362                      | .1<br>391   | .2<br>339   | .5<br>2 |
| 25 - 29        | .2<br>1,181 | .2<br>396                      | .2<br>413   | .3<br>371   | .0<br>1 |
| 30 - 34        | .4<br>1,052 | .5<br>348                      | .3<br>373   | .5<br>329   | .0<br>2 |
| 35 - 39        | .5<br>995   | .4<br>373                      | .5<br>369   | .6<br>253   | -<br>-  |
| 40 - 44        | .7<br>763   | .7<br>294                      | .6<br>278   | .8<br>190   | .0<br>1 |
| 45 - 49        | .7<br>634   | .7<br>258                      | .8<br>230   | .7<br>144   | .0<br>2 |

CUADRO H. E. 9 B  
 NUMERO PROMEDIO DE ABORTOS PARA MUJERES ALGUNA VEZ EMBARAZADAS, SEGUN NIVEL DE  
 ESCOLARIDAD Y EDAD ACTUAL

| GRUPOS DE EDAD | TOTAL       | NIVEL DE ESCOLARIDAD |                        |                      |                                       |                                     |  |  |                               | N.S.    |
|----------------|-------------|----------------------|------------------------|----------------------|---------------------------------------|-------------------------------------|--|--|-------------------------------|---------|
|                |             | Ningún<br>año        | Primaria<br>incompleta | Primaria<br>completa | Secundaria<br>o Prevoc.<br>incompleta | Secundaria<br>o Prevoc.<br>completa | Preparatoria<br>o Vocacional<br>incompleta | Preparatoria<br>o Vocacional<br>completa | Universidad<br>o<br>Postgrado |         |
| TOTAL          | .4<br>6,132 | .4<br>1,382          | .4<br>2,868            | .3<br>875            | .5<br>334                             | .3<br>430                           | .3<br>30                                   | .3<br>143                                | .3<br>69                      | .0<br>1 |
| 15 - 19        | .1<br>413   | .1<br>68             | .1<br>219              | .0<br>72             | .1<br>22                              | .0<br>25                            | .0<br>2                                    | .4<br>5                                  | -<br>-                        | -<br>-  |
| 20 - 24        | .2<br>1,094 | .2<br>138            | .2<br>492              | .1<br>235            | .1<br>62                              | .1<br>119                           | .0<br>10                                   | .2<br>25                                 | .2<br>13                      | -<br>-  |
| 25 - 29        | .2<br>1,181 | .2<br>187            | .3<br>541              | .3<br>187            | .2<br>80                              | .2<br>104                           | .5<br>13                                   | .2<br>50                                 | .2<br>19                      | -<br>-  |
| 30 - 34        | .4<br>1,052 | .3<br>226            | .5<br>488              | .5<br>166            | .5<br>55                              | .3<br>75                            | .0<br>2                                    | .2<br>27                                 | .5<br>13                      | -<br>-  |
| 35 - 39        | .5<br>995   | .3<br>273            | .5<br>474              | .4<br>107            | .7<br>59                              | 1.0<br>51                           | 1.0<br>1                                   | .6<br>20                                 | .3<br>10                      | -<br>-  |
| 40 - 44        | .7<br>763   | .6<br>251            | .7<br>367              | .6<br>62             | 1.2<br>35                             | .6<br>33                            | 1.0<br>1                                   | .4<br>7                                  | .2<br>6                       | 0<br>1  |
| 45 - 49        | .7<br>634   | .7<br>239            | .8<br>287              | 1.0<br>46            | .5<br>21                              | .7<br>23                            | 1.0<br>1                                   | .2<br>9                                  | .9<br>8                       | -<br>-  |

CUADRO H. E. 10 A  
 NÚMERO PROMEDIO DE ABORTOS DE LAS MUJERES QUE DECLARAN HABERLOS TENIDO, SEGUN TIPO DE LUGAR DE  
 SOCIALIZACION Y EDAD ACTUAL

| GRUPOS DE EDAD | TIPO DE LUGAR DE SOCIALIZACION |            |            |            |          |
|----------------|--------------------------------|------------|------------|------------|----------|
|                | TOTAL                          | Campo      | Pueblo     | Ciudad     | No sabe  |
| TOTAL          | 1.7<br>1,440                   | 1.7<br>500 | 1.7<br>491 | 1.7<br>448 | 1.0<br>1 |
| 15 - 19        | 1.1<br>29                      | 1.3<br>4   | 1.1<br>14  | 1.0<br>11  | -        |
| 20 - 24        | 1.2<br>134                     | 1.4<br>48  | 1.1<br>33  | 1.2<br>52  | 1.0<br>1 |
| 25 - 29        | 1.3<br>216                     | 1.2<br>74  | 1.3<br>74  | 1.5<br>68  | -        |
| 30 - 34        | 1.6<br>286                     | 1.7<br>92  | 1.4<br>84  | 1.6<br>110 | -        |
| 35 - 39        | 1.7<br>279                     | 1.6<br>90  | 1.7<br>107 | 1.9<br>82  | -        |
| 40 - 44        | 2.0<br>265                     | 1.9<br>103 | 1.9<br>90  | 2.1<br>72  | -        |
| 45 - 49        | 2.0<br>231                     | 1.9<br>89  | 2.1<br>89  | 2.0<br>53  | -        |

CUADRO H. E. 10 B  
 NÚMERO PROMEDIO DE ABORTOS DE LAS MUJERES QUE DECLARAN HABERLOS TENIDO, SEGUN NIVEL DE ESCOLARIDAD Y EDAD ACTUAL

| GRUPOS DE EDAD | NIVEL DE ESCOLARIDAD |            |                     |                   |                                 |                               |                                      |                                    |                         |       |
|----------------|----------------------|------------|---------------------|-------------------|---------------------------------|-------------------------------|--------------------------------------|------------------------------------|-------------------------|-------|
|                | TOTAL                | Ningún año | Primaria incompleta | Primaria completa | Secundaria o Prevoc. incompleta | Secundaria o Prevoc. completa | Preparatoria o Vocacional incompleta | Preparatoria o Vocacional completa | Universidad o Postgrado | N. S. |
| TOTAL          | 1.7<br>1,440         | 1.9<br>289 | 1.7<br>726          | 1.5<br>196        | 1.8<br>84                       | 1.6<br>92                     | 1.5<br>6                             | 1.3<br>29                          | 1.3<br>18               | -     |
| 15 - 19        | 1.1<br>29            | 1.0<br>4   | 1.1<br>18           | 1.0<br>2          | 1.0<br>3                        | -                             | -                                    | 1.0<br>2                           | -                       | -     |
| 20 - 24        | 1.2<br>134           | 1.4<br>17  | 1.3<br>62           | 1.2<br>27         | 1.3<br>6                        | 1.0<br>14                     | -                                    | 1.0<br>5                           | 1.0<br>3                | -     |
| 25 - 29        | 1.3<br>216           | 1.4<br>26  | 1.3<br>105          | 1.3<br>40         | 1.3<br>15                       | 1.4<br>16                     | 2.0<br>3                             | 1.4<br>8                           | 1.0<br>3                | -     |
| 30 - 34        | 1.6<br>286           | 1.7<br>39  | 1.6<br>149          | 1.5<br>53         | 1.7<br>15                       | 1.4<br>9                      | -                                    | 1.0<br>5                           | 1.2<br>6                | -     |
| 35 - 39        | 1.7<br>279           | 1.7<br>56  | 1.7<br>142          | 1.4<br>31         | 2.3<br>19                       | 2.1<br>23                     | 1.0<br>1                             | 2.2<br>5                           | 1.5<br>2                | -     |
| 40 - 44        | 2.0<br>265           | 2.1<br>69  | 1.9<br>139          | 1.8<br>21         | 2.2<br>19                       | 1.5<br>13                     | 1.0<br>1                             | 1.5<br>2                           | 1.0<br>1                | -     |
| 45 - 49        | 2.0<br>231           | 2.1<br>78  | 2.0<br>111          | 2.1<br>22         | 1.4<br>7                        | 2.4<br>7                      | 1.0<br>1                             | 1.0<br>2                           | 2.3<br>3                | -     |

CUADRO H. E. 11  
 NUMERO PROMEDIO DE ABORTOS PARA EL TOTAL DE MUJERES QUE DECLARAN HABER ABORTADO, SEGUN NUMERO DE HIJOS NACIDOS VIVOS,  
 EDAD ACTUAL Y NATURALEZA DEL ABORTO

| NATURALEZA DEL ABORTO |              | NUMERO DE HIJOS NACIDOS VIVOS |           |            |            |            |            |            |            |            |            |
|-----------------------|--------------|-------------------------------|-----------|------------|------------|------------|------------|------------|------------|------------|------------|
| ESPONTANEOS           |              |                               |           |            |            |            |            |            |            |            |            |
| GRUPOS DE EDAD        | TOTAL        | 0                             | 1         | 2          | 3          | 4          | 5          | 6          | 7          | 8          | 9 y más    |
| TOTAL                 | 1.6<br>1,440 | 1.3<br>60                     | 1.1<br>92 | 1.3<br>144 | 1.5<br>145 | 1.6<br>169 | 1.4<br>149 | 1.6<br>141 | 1.6<br>126 | 1.9<br>111 | 1.9<br>303 |
| 15 - 19               | 1.1<br>29    | 1.1<br>7                      | 1.1<br>11 | 1.0<br>9   | -          | 1.0<br>2   | -          | -          | -          | -          | -          |
| 20 - 24               | 1.2<br>134   | .9<br>15                      | 1.0<br>34 | 1.2<br>27  | 1.4<br>34  | 1.3<br>15  | 1.2<br>6   | .5<br>2    | 1.0<br>1   | -          | -          |
| 25 - 29               | 1.2<br>216   | 1.3<br>7                      | 1.0<br>17 | 1.1<br>43  | 1.1<br>41  | 1.1<br>33  | 1.2<br>39  | 1.2<br>25  | 1.8<br>6   | 1.5<br>2   | 1.3<br>3   |
| 30 - 34               | 1.5<br>286   | 1.3<br>12                     | .9<br>9   | 1.3<br>24  | 1.5<br>33  | 1.5<br>52  | 1.4<br>34  | 1.6<br>36  | 1.4<br>34  | 1.7<br>25  | 1.7<br>27  |
| 35 - 39               | 1.6<br>279   | 2.1<br>7                      | 1.3<br>6  | 1.2<br>14  | 2.4<br>14  | 1.7<br>30  | 1.5<br>28  | 1.5<br>36  | 1.6<br>40  | 1.6<br>30  | 1.6<br>74  |
| 40 - 44               | 1.8<br>265   | 1.6<br>7                      | 1.3<br>4  | 1.8<br>18  | 2.2<br>11  | 2.0<br>21  | 1.2<br>19  | 1.8<br>25  | 1.8<br>28  | 1.9<br>30  | 2.0<br>102 |
| 45 - 49               | 2.0<br>231   | 1.6<br>5                      | 1.6<br>11 | 1.8<br>9   | 1.3<br>12  | 2.3<br>16  | 1.7<br>23  | 2.0<br>17  | 1.6<br>17  | 2.7<br>24  | 2.0<br>97  |
| PROVOCADOS            |              |                               |           |            |            |            |            |            |            |            |            |
| GRUPOS DE EDAD        | TOTAL        | 0                             | 1         | 2          | 3          | 4          | 5          | 6          | 7          | 8          | 9 y más    |
| TOTAL                 | .1<br>1,440  | .1<br>60                      | .1<br>92  | .2<br>144  | .1<br>145  | .1<br>169  | .1<br>149  | .2<br>141  | .1<br>126  | .1<br>111  | .1<br>303  |
| 15 - 19               | .0<br>29     | .0<br>7                       | .0<br>11  | .0<br>9    | -          | .0<br>2    | -          | -          | -          | -          | -          |
| 20 - 24               | .1<br>134    | .2<br>15                      | .1<br>34  | .0<br>27   | .0<br>34   | .1<br>15   | .0<br>6    | .5<br>2    | .0<br>1    | -          | -          |
| 25 - 29               | .1<br>216    | .1<br>7                       | .1<br>17  | .2<br>43   | .2<br>41   | .1<br>33   | .1<br>39   | .1<br>25   | .0<br>6    | .0<br>2    | 1.0<br>3   |
| 30 - 34               | .1<br>286    | .0<br>12                      | .3<br>9   | .2<br>24   | .1<br>33   | .2<br>52   | .0<br>34   | .1<br>36   | .0<br>34   | .2<br>25   | .0<br>27   |
| 35 - 39               | .1<br>279    | .3<br>7                       | .0<br>6   | .5<br>14   | .1<br>14   | .1<br>30   | .1<br>28   | .3<br>36   | .1<br>40   | .1<br>30   | .1<br>74   |
| 40 - 44               | .1<br>265    | .0<br>7                       | .0<br>4   | .2<br>18   | .1<br>11   | .2<br>21   | .2<br>19   | .3<br>25   | .1<br>28   | .1<br>30   | .0<br>102  |
| 45 - 49               | .1<br>231    | .0<br>5                       | .3<br>11  | .2<br>9    | .1<br>12   | .1<br>16   | .0<br>23   | .0<br>17   | .2<br>17   | .0<br>24   | .1<br>97   |

CUADRO H. E. 12  
 PROMEDIO DE HIJOS NACIDOS MUERTOS DE MUJERES ALGUNA VEZ EMBARAZADAS, SEGUN NUMERO DE HIJOS NACIDOS VIVOS, EDAD ACTUAL Y TAMAÑO DE LA LOCALIDAD DE RESIDENCIA

| GRUPOS DE EDAD | TOTAL       | NUMERO DE HIJOS NACIDOS VIVOS |             |             |           |           |
|----------------|-------------|-------------------------------|-------------|-------------|-----------|-----------|
|                |             | 0                             | 1 - 3       | 4 - 6       | 7 - 8     | 9 y más   |
| TOTAL          | .1<br>6,132 | .1<br>237                     | .1<br>2,517 | .1<br>1,732 | .1<br>783 | .2<br>863 |
| 15 - 19        | .0<br>413   | .0<br>82                      | .0<br>327   | .0<br>4     | -         | -         |
| 20 - 24        | .0<br>1,094 | .1<br>88                      | .0<br>859   | .0<br>143   | .3<br>4   | -         |
| 25 - 29        | .1<br>1,181 | .1<br>31                      | .0<br>598   | .1<br>481   | .1<br>62  | .4<br>9   |
| 30 - 34        | .1<br>1,052 | .4<br>14                      | .1<br>309   | .1<br>437   | .1<br>203 | .2<br>89  |
| 35 - 39        | .1<br>995   | .4<br>7                       | .1<br>190   | .1<br>311   | .1<br>241 | .1<br>246 |
| 40 - 44        | .2<br>763   | .3<br>8                       | .1<br>129   | .2<br>201   | .2<br>156 | .2<br>269 |
| 45 - 49        | .2<br>634   | .6<br>7                       | .1<br>105   | .1<br>155   | .2<br>117 | .2<br>250 |

MENOS DE 2,500 HAB.

| GRUPOS DE EDAD | TOTAL       | 0        | 1 - 3     | 4 - 6     | 7 - 8     | 9 y más   |
|----------------|-------------|----------|-----------|-----------|-----------|-----------|
| TOTAL          | .1<br>2,541 | .1<br>82 | .1<br>866 | .1<br>722 | .2<br>416 | .2<br>455 |
| 15 - 19        | .0<br>211   | .0<br>39 | .0<br>170 | .0<br>2   | -         | -         |
| 20 - 24        | .1<br>448   | .0<br>28 | .1<br>337 | .0<br>80  | .3<br>3   | -         |
| 25 - 29        | .1<br>459   | .0<br>6  | .0<br>179 | .1<br>232 | .2<br>39  | .0<br>3   |
| 30 - 34        | .1<br>398   | .0<br>1  | .1<br>76  | .1<br>174 | .1<br>108 | .3<br>39  |
| 35 - 39        | .1<br>438   | 2.0<br>1 | .2<br>51  | .2<br>113 | .1<br>135 | .1<br>138 |
| 40 - 44        | .2<br>314   | .4<br>5  | .2<br>29  | .2<br>66  | .3<br>73  | .2<br>141 |
| 45 - 49        | .2<br>273   | .5<br>2  | .2<br>24  | .2<br>55  | .3<br>58  | .2<br>134 |

(Continúa)

CUADRO H. E. 12  
 PROMEDIO DE HIJOS NACIDOS MUERTOS DE MUJERES ALGUNA VEZ EMBARAZADAS, SEGUN NUMERO DE HIJOS NACIDOS VIVOS, EDAD ACTUAL Y TAMAÑO  
 DE LA LOCALIDAD DE RESIDENCIA

| 2,500 - 19,999 HAB.   |             | NUMERO DE HIJOS NACIDOS VIVOS |           |           |           |           |  |
|-----------------------|-------------|-------------------------------|-----------|-----------|-----------|-----------|--|
| GRUPOS DE EDAD        | TOTAL       | 0                             | 1 - 3     | 4 - 6     | 7 - 8     | 9 y más   |  |
| TOTAL                 | .1<br>538   | .1<br>13                      | .1<br>215 | .1<br>142 | .1<br>75  | .2<br>93  |  |
| 15 - 19               | 0<br>39     | .0<br>4                       | .0<br>35  | -<br>-    | -<br>-    | -<br>-    |  |
| 20 - 24               | .1<br>114   | .0<br>4                       | .1<br>98  | .2<br>12  | -<br>-    | -<br>-    |  |
| 25 - 29               | .1<br>102   | .0<br>1                       | .1<br>39  | .1<br>54  | .1<br>7   | .0<br>1   |  |
| 30 - 34               | .2<br>97    | .0<br>2                       | .2<br>19  | .2<br>36  | .2<br>23  | .1<br>17  |  |
| 35 - 39               | .1<br>78    | .5<br>2                       | .1<br>9   | .0<br>17  | .1<br>17  | .2<br>33  |  |
| 40 - 44               | .2<br>66    | -<br>-                        | .1<br>8   | .1<br>15  | .2<br>20  | .2<br>23  |  |
| 45 - 49               | .2<br>42    | -<br>-                        | .4<br>7   | .1<br>8   | .1<br>8   | .2<br>19  |  |
| 20,000 - 499,999 HAB. |             |                               |           |           |           |           |  |
| GRUPOS DE EDAD        | TOTAL       | 0                             | 1 - 3     | 4 - 6     | 7 - 8     | 9 y más   |  |
| TOTAL                 | .1<br>1,337 | .1<br>63                      | .0<br>596 | .1<br>383 | .2<br>129 | .2<br>166 |  |
| 15 - 19               | 0<br>70     | .1<br>17                      | .0<br>52  | .0<br>1   | -<br>-    | -<br>-    |  |
| 20 - 24               | .0<br>239   | .1<br>30                      | .0<br>182 | .1<br>26  | .0<br>1   | -<br>-    |  |
| 25 - 29               | .1<br>263   | .2<br>9                       | .0<br>157 | .1<br>90  | .0<br>5   | 2.0<br>2  |  |
| 30 - 34               | .1<br>235   | .0<br>4                       | .0<br>82  | .1<br>97  | .1<br>34  | .1<br>18  |  |
| 35 - 39               | .1<br>230   | .0<br>1                       | .0<br>52  | .2<br>65  | .2<br>44  | .1<br>48  |  |
| 40 - 44               | .1<br>167   | -<br>-                        | .0<br>44  | .1<br>45  | .2<br>25  | .2<br>33  |  |
| 45 - 49               | .2<br>133   | .5<br>2                       | .1<br>27  | .1<br>39  | .3<br>20  | .2<br>45  |  |

(Continúa)

CUADRO H. E. 12  
 PROMEDIO DE HIJOS NACIDOS MUERTOS DE MUJERES ALGUNA VEZ EMBARAZADAS, SEGUN NUMERO DE HIJOS NACIDOS VIVOS, EDAD ACTUAL Y TAMAÑO  
 DE LA LOCALIDAD DE RESIDENCIA

500, 000 Y MAS HAB.

| GRUPOS DE EDAD | TOTAL       | NUMERO DE HIJOS NACIDOS VIVOS |           |           |           |           |
|----------------|-------------|-------------------------------|-----------|-----------|-----------|-----------|
|                |             | 0                             | 1 - 3     | 4 - 6     | 7 - 8     | 9 y más   |
| TOTAL          | .1<br>1.716 | .2<br>79                      | .0<br>840 | .1<br>485 | .1<br>163 | .1<br>149 |
| 15 - 19        | .0<br>93    | .0<br>22                      | .0<br>70  | .0<br>1   | -         | -         |
| 20 - 24        | .0<br>293   | .2<br>26                      | .0<br>242 | .0<br>25  | -         | -         |
| 25 - 29        | .1<br>357   | .1<br>15                      | .0<br>223 | .1<br>105 | .0<br>11  | .0<br>3   |
| 30 - 34        | .1<br>322   | .7<br>7                       | .1<br>132 | .0<br>130 | .1<br>38  | .2<br>15  |
| 35 - 39        | .1<br>249   | .0<br>.3                      | .1<br>78  | .1<br>96  | .1<br>45  | .1<br>27  |
| 40 - 44        | .1<br>216   | .0<br>3                       | .0<br>48  | .2<br>75  | .0<br>38  | .1<br>52  |
| 45 - 49        | .1<br>186   | .7<br>3                       | .0<br>47  | .1<br>53  | .1<br>31  | .1<br>52  |

(Concluye)





CUESTIONARIO DE HOGAR

GRUPO II



# INDICE

## CUESTIONARIO DE HOGAR

### GRUPO II

| Cuadro  |  | Página |
|---------|--|--------|
| II.1    | Población total por edad, sexo y tamaño de la localidad de residencia . . . . .  | 627    |
| II.3    | Población femenina de 15 y más años según estado conyugal y edad actual . . . . .  | 639    |
| II.4    | Población de 15 y más años según estado conyugal, edad actual y sexo. . . . .  | 641    |
| II.4 A  | Distribución porcentual de las personas alguna vez unidas según región de residencia, edad actual y sexo. . . . .  | 644    |
| II.4 B  | Distribución de las personas alguna vez unidas según tipo de la localidad de residencia, edad actual y sexo. . . . .   | 647    |
| II.5    | Mujeres casadas o convivientes de 15 y más años de edad y cuyo marido es residente habitual del hogar, según edad del marido, edad de la mujer y tipo de la localidad de residencia. . . . . | 650    |
| II.13   | Distribución de la población menor de 15 años, por edades específicas y tipo de lugar de residencia. . . . .   | 652    |
| II.13 A | Distribución de la población menor de 15 años, por edades específicas y tamaño de la localidad de residencia. . . . .  | 652    |
| II.13 B | Distribución de la población menor de 15 años, por edades específicas y región de residencia. . . . .  | 653    |
| II.14   | Distribución de la población de 8 años y más según posición en la ocupación, edad actual y sexo. . . . .   | 654    |

| Cuadro  | Página  |     |
|---------|---|-----|
| II.15   | Distribución de la población según relación entre lugar de nacimiento y lugar de residencia, edad actual y sexo . . . . . | 657 |
| II.15 A | Distribución de la población total según la entidad de nacimiento y entidad en que se realizó la entrevista . . . . .     | 658 |
| II.16   | Distribución de la población menor de 15 años, por sexo y edad del jefe del hogar . . . . .                               | 660 |
| II.16 A | Distribución de los jefes del hogar por sexo y edad . . . . .   | 661 |
| II.18 A | Relación niños-mujeres según tamaño de la localidad de residencia. . . . .  | 662 |
| II.18 B | Relación niños-mujeres según región de residencia. . . . .  | 662 |

CUADRO II.1  
POBLACION TOTAL POR EDAD, SEXO Y TAMAÑO DE LA LOCALIDAD DE RESIDENCIA

| EDAD<br>ESPECIFICA                      | TOTAL  |       | MASCULINO |      | FEMENINO |      |
|---|--------|-------|-----------|------|----------|------|
|   | NO.    | %     | NO.       | %    | NO.      | %    |
| *** TOTAL POR TAMAÑO DE LA LOCALIDAD ** |        |       |           |      |          |      |
| TOTAL                                   | 73,674 | 100.0 | 36,492    | 49.5 | 37,182   | 50.5 |
| 0                                       | 2,464  | 3.4   | 1,246     | 1.7  | 1,218    | 1.7  |
| 1                                       | 2,329  | 3.2   | 1,148     | 1.6  | 1,181    | 1.6  |
| 2                                       | 2,432  | 3.3   | 1,239     | 1.7  | 1,193    | 1.6  |
| 3                                       | 2,500  | 3.4   | 1,251     | 1.7  | 1,249    | 1.7  |
| 4                                       | 2,472  | 3.4   | 1,241     | 1.7  | 1,231    | 1.7  |
| 0 - 4                                   | 12,197 | 16.5  | 6,125     | 8.3  | 6,072    | 8.2  |
| 5                                       | 2,459  | 3.3   | 1,261     | 1.7  | 1,178    | 1.6  |
| 6                                       | 2,406  | 3.3   | 1,244     | 1.7  | 1,162    | 1.6  |
| 7                                       | 2,239  | 3.0   | 1,125     | 1.5  | 1,114    | 1.5  |
| 8                                       | 2,322  | 3.1   | 1,203     | 1.6  | 1,119    | 1.5  |
| 9                                       | 2,068  | 2.8   | 1,030     | 1.4  | 1,038    | 1.4  |
| 5 - 9                                   | 11,494 | 15.6  | 5,883     | 8.0  | 5,611    | 7.6  |
| 10                                      | 2,291  | 3.1   | 1,162     | 1.6  | 1,129    | 1.5  |
| 11                                      | 2,002  | 2.7   | 972       | 1.3  | 1,030    | 1.4  |
| 12                                      | 2,188  | 2.9   | 1,125     | 1.5  | 1,063    | 1.4  |
| 13                                      | 1,992  | 2.7   | 978       | 1.3  | 1,014    | 1.4  |
| 14                                      | 1,963  | 2.7   | 955       | 1.3  | 1,008    | 1.4  |
| 10 - 14                                 | 10,436 | 14.1  | 5,192     | 7.0  | 5,244    | 7.1  |
| 15                                      | 1,832  | 2.5   | 902       | 1.2  | 930      | 1.3  |
| 16                                      | 1,723  | 2.4   | 848       | 1.2  | 875      | 1.2  |
| 17                                      | 1,638  | 2.2   | 800       | 1.1  | 838      | 1.1  |
| 18                                      | 1,651  | 2.2   | 837       | 1.1  | 814      | 1.1  |
| 19                                      | 1,334  | 1.9   | 633       | .9   | 701      | 1.0  |
| 15 - 19                                 | 8,178  | 11.1  | 4,020     | 5.5  | 4,158    | 5.6  |
| 20                                      | 1,388  | 1.9   | 637       | .9   | 751      | 1.0  |
| 21                                      | 1,034  | 1.4   | 506       | .7   | 528      | .7   |
| 22                                      | 1,332  | 1.8   | 660       | .9   | 672      | .9   |
| 23                                      | 1,222  | 1.6   | 611       | .8   | 611      | .8   |
| 24                                      | 1,029  | 1.4   | 484       | .7   | 545      | .7   |
| 20 - 24                                 | 6,005  | 8.1   | 2,898     | 3.9  | 3,107    | 4.2  |
| 25                                      | 1,125  | 1.5   | 548       | .7   | 577      | .8   |
| 26                                      | 1,052  | 1.4   | 477       | .6   | 575      | .8   |
| 27                                      | 828    | 1.2   | 412       | .6   | 416      | .6   |
| 28                                      | 975    | 1.4   | 487       | .7   | 488      | .7   |
| 29                                      | 785    | 1.0   | 385       | .5   | 400      | .5   |
| 25 - 29                                 | 4,765  | 6.4   | 2,309     | 3.1  | 2,456    | 3.3  |
| 30                                      | 1,107  | 1.5   | 551       | .7   | 556      | .8   |
| 31                                      | 564    | .8    | 277       | .4   | 287      | .4   |
| 32                                      | 772    | 1.0   | 376       | .5   | 396      | .5   |
| 33                                      | 708    | 1.0   | 349       | .5   | 359      | .5   |
| 34                                      | 612    | .8    | 296       | .4   | 316      | .4   |
| 30 - 34                                 | 3,763  | 5.1   | 1,849     | 2.5  | 1,914    | 2.6  |
| 35                                      | 843    | 1.1   | 402       | .5   | 441      | .6   |
| 36                                      | 768    | 1.0   | 367       | .5   | 401      | .5   |
| 37                                      | 565    | .8    | 267       | .4   | 298      | .4   |
| 38                                      | 811    | 1.1   | 388       | .5   | 423      | .6   |
| 39                                      | 608    | .8    | 288       | .4   | 320      | .4   |

(Continúa)

CUADRO II.1  
 Población Total por Edad, Sexo y Tamaño de la Localidad de Residencia

| EDAD<br>ESPECIFICA                      | TOTAL |     |       | MASCULINO |       | FEMENINO |  |
|---|-------|-----|-------|-----------|-------|----------|--|
|   | NO.   | %   | NO.   | %         | NO.   | %        |  |
| *** TOTAL POR TAMAÑO DE LA LOCALIDAD ** |       |     |       |           |       |          |  |
| 35 - 39                                 | 3,595 | 4.9 | 1,712 | 2.3       | 1,883 | 2.6      |  |
| 40                                      | 919   | 1.3 | 487   | .7        | 432   | .6       |  |
| 41                                      | 372   | .5  | 180   | .2        | 192   | .3       |  |
| 42                                      | 671   | .9  | 352   | .5        | 319   | .4       |  |
| 43                                      | 486   | .6  | 240   | .3        | 246   | .3       |  |
| 44                                      | 440   | .6  | 223   | .3        | 217   | .3       |  |
| 40 - 44                                 | 2,888 | 3.9 | 1,482 | 2.0       | 1,406 | 1.9      |  |
| 45                                      | 734   | 1.0 | 385   | .5        | 349   | .5       |  |
| 46                                      | 485   | .6  | 235   | .3        | 250   | .3       |  |
| 47                                      | 389   | .5  | 183   | .2        | 206   | .3       |  |
| 48                                      | 564   | .8  | 288   | .4        | 276   | .4       |  |
| 49                                      | 354   | .5  | 186   | .3        | 168   | .2       |  |
| 45 - 49                                 | 2,526 | 3.4 | 1,277 | 1.7       | 1,249 | 1.7      |  |
| 50                                      | 699   | .9  | 324   | .4        | 375   | .5       |  |
| 51                                      | 281   | .4  | 123   | .2        | 158   | .2       |  |
| 52                                      | 427   | .6  | 204   | .3        | 223   | .3       |  |
| 53                                      | 369   | .5  | 172   | .2        | 197   | .3       |  |
| 54                                      | 315   | .4  | 163   | .2        | 152   | .2       |  |
| 50 - 54                                 | 2,091 | 2.8 | 986   | 1.3       | 1,105 | 1.5      |  |
| 55                                      | 508   | .7  | 235   | .3        | 273   | .4       |  |
| 56                                      | 375   | .5  | 198   | .3        | 177   | .2       |  |
| 57                                      | 215   | .3  | 96    | .1        | 119   | .2       |  |
| 58                                      | 326   | .4  | 149   | .2        | 177   | .2       |  |
| 59                                      | 172   | .2  | 89    | .1        | 83    | .1       |  |
| 55 - 59                                 | 1,596 | 2.1 | 767   | 1.0       | 829   | 1.1      |  |
| 60                                      | 548   | .8  | 263   | .4        | 285   | .4       |  |
| 61                                      | 127   | .2  | 59    | .1        | 68    | .1       |  |
| 62                                      | 200   | .2  | 99    | .1        | 101   | .1       |  |
| 63                                      | 210   | .3  | 114   | .2        | 96    | .1       |  |
| 64                                      | 174   | .2  | 86    | .1        | 88    | .1       |  |
| 60 - 64                                 | 1,259 | 1.7 | 621   | .8        | 638   | .9       |  |
| 65                                      | 424   | .6  | 193   | .3        | 231   | .3       |  |
| 66                                      | 242   | .4  | 129   | .2        | 113   | .2       |  |
| 67                                      | 116   | .2  | 54    | .1        | 62    | .1       |  |
| 68                                      | 190   | .2  | 97    | .1        | 93    | .1       |  |
| 69                                      | 104   | .2  | 54    | .1        | 50    | .1       |  |
| 65 - 69                                 | 1,076 | 1.4 | 527   | .7        | 549   | .7       |  |
| 70                                      | 387   | .5  | 177   | .2        | 210   | .3       |  |
| 71                                      | 67    | .0  | 34    | .0        | 33    | .0       |  |
| 72                                      | 139   | .2  | 71    | .1        | 68    | .1       |  |
| 73                                      | 98    | .2  | 44    | .1        | 54    | .1       |  |
| 74                                      | 91    | .2  | 45    | .1        | 46    | .1       |  |
| 70 - 74                                 | 782   | 1.1 | 371   | .5        | 411   | .6       |  |
| 75                                      | 206   | .2  | 107   | .1        | 99    | .1       |  |
| 76                                      | 164   | .2  | 95    | .1        | 69    | .1       |  |
| 77                                      | 48    | .0  | 21    | .0        | 27    | .0       |  |
| 78                                      | 95    | .2  | 42    | .1        | 53    | .1       |  |
| 79                                      | 41    | .0  | 14    | .0        | 27    | .0       |  |

(Continúa)

CUADRO II.1  
POBLACION TOTAL POR EDAD, SEXO Y TAMAÑO DE LA LOCALIDAD DE RESIDENCIA

| EDAD<br>ESPECIFICA                      | TOTAL  |       |        | MASCULINO |        | FEMENINO |  |
|---|--------|-------|--------|-----------|--------|----------|--|
|   | NO.    | %     | NO.    | %         | NO.    | %        |  |
| *** TOTAL POR TAMAÑO DE LA LOCALIDAD ** |        |       |        |           |        |          |  |
| 75 - 79                                 | 554    | .8    | 279    | .4        | 275    | .4       |  |
| 80                                      | 154    | .2    | 63     | .1        | 91     | .1       |  |
| 81                                      | 20     | .0    | 9      | .0        | 11     | .0       |  |
| 82                                      | 23     | .0    | 8      | .0        | 15     | .0       |  |
| 83                                      | 21     | .0    | 10     | .0        | 11     | .0       |  |
| 84                                      | 22     | .0    | 9      | .0        | 13     | .0       |  |
| 80 - 84                                 | 240    | .3    | 99     | .1        | 141    | .2       |  |
| 85                                      | 52     | .0    | 17     | .0        | 35     | .0       |  |
| 86                                      | 26     | .0    | 12     | .0        | 14     | .0       |  |
| 87                                      | 16     | .0    | 3      | .0        | 13     | .0       |  |
| 88                                      | 16     | .0    | 6      | .0        | 10     | .0       |  |
| 89                                      | 10     | .0    | 4      | .0        | 6      | .0       |  |
| 85 - 89                                 | 120    | .2    | 42     | .1        | 78     | .1       |  |
| 90 Y MAS                                | 87     | .2    | 38     | .1        | 49     | .1       |  |
| N.S.                                    | 22     | .0    | 15     | .0        | 7      | .0       |  |
| -2,500 habitantes                       |        |       |        |           |        |          |  |
| TOTAL                                   | 32,021 | 100.0 | 16,248 | 50.7      | 15,773 | 49.3     |  |
| 0                                       | 1,213  | 3.7   | 624    | 1.9       | 589    | 1.8      |  |
| 1                                       | 1,057  | 3.3   | 517    | 1.6       | 540    | 1.7      |  |
| 2                                       | 1,155  | 3.6   | 564    | 1.8       | 591    | 1.8      |  |
| 3                                       | 1,126  | 3.5   | 559    | 1.7       | 567    | 1.8      |  |
| 4                                       | 1,120  | 3.5   | 572    | 1.8       | 548    | 1.7      |  |
| 0 - 4                                   | 5,671  | 17.8  | 2,836  | 8.9       | 2,835  | 8.9      |  |
| 5                                       | 1,142  | 3.6   | 606    | 1.9       | 536    | 1.7      |  |
| -2,500 habitantes                       |        |       |        |           |        |          |  |
| 6                                       | 1,140  | 3.6   | 573    | 1.8       | 567    | 1.8      |  |
| 7                                       | 1,032  | 3.2   | 522    | 1.6       | 510    | 1.6      |  |
| 8                                       | 1,081  | 3.4   | 550    | 1.7       | 531    | 1.7      |  |
| 9                                       | 965    | 3.0   | 490    | 1.5       | 475    | 1.5      |  |
| 5 - 9                                   | 5,360  | 16.8  | 2,741  | 8.6       | 2,619  | 8.2      |  |
| 10                                      | 1,070  | 3.4   | 562    | 1.8       | 508    | 1.6      |  |
| 11                                      | 914    | 2.8   | 457    | 1.4       | 457    | 1.4      |  |
| 12                                      | 973    | 3.1   | 498    | 1.6       | 475    | 1.5      |  |
| 13                                      | 853    | 2.6   | 432    | 1.3       | 421    | 1.3      |  |
| 14                                      | 851    | 2.7   | 418    | 1.3       | 433    | 1.4      |  |
| 10 - 14                                 | 4,661  | 14.6  | 2,367  | 7.4       | 2,294  | 7.2      |  |
| 15                                      | 761    | 2.4   | 386    | 1.2       | 375    | 1.2      |  |
| 16                                      | 724    | 2.2   | 362    | 1.1       | 362    | 1.1      |  |
| 17                                      | 667    | 2.1   | 341    | 1.1       | 326    | 1.0      |  |
| 18                                      | 683    | 2.2   | 375    | 1.2       | 308    | 1.0      |  |
| 19                                      | 485    | 1.5   | 238    | .7        | 247    | .8       |  |
| 15 - 19                                 | 3,320  | 10.4  | 1,702  | 5.3       | 1,618  | 5.1      |  |
| 20                                      | 561    | 1.7   | 263    | .8        | 298    | .9       |  |
| 21                                      | 361    | 1.1   | 186    | .6        | 175    | .5       |  |
| 22                                      | 492    | 1.5   | 270    | .8        | 222    | .7       |  |
| 23                                      | 457    | 1.4   | 238    | .7        | 219    | .7       |  |
| 24                                      | 388    | 1.2   | 193    | .6        | 195    | .6       |  |
| 20 - 24                                 | 2,259  | 7.1   | 1,150  | 3.6       | 1,109  | 3.5      |  |
| 25                                      | 447    | 1.4   | 228    | .7        | 219    | .7       |  |

(Continúa)

CUADRO II.1  
 Población total por edad, sexo y tamaño de la localidad de residencia

| EDAD<br>ESPECIFICA | TOTAL |     | MASCULINO |     | FEMENINO |     |
|--------------------|-------|-----|-----------|-----|----------|-----|
|                    | No.   | %   | No.       | %   | No.      | %   |
| -2,500 habitantes  |       |     |           |     |          |     |
| 26                 | 417   | 1.3 | 202       | .6  | 215      | .7  |
| 27                 | 315   | 1.0 | 168       | .5  | 147      | .5  |
| 28                 | 399   | 1.2 | 200       | .6  | 199      | .6  |
| 29                 | 300   | 1.0 | 155       | .5  | 145      | .5  |
| 25 - 29            | 1,878 | 5.9 | 953       | 3.0 | 925      | 2.9 |
| 30                 | 466   | 1.5 | 246       | .8  | 220      | .7  |
| 31                 | 188   | .6  | 91        | .3  | 97       | .3  |
| 32                 | 292   | .9  | 150       | .5  | 142      | .4  |
| 33                 | 253   | .8  | 133       | .4  | 120      | .4  |
| 34                 | 244   | .8  | 116       | .4  | 128      | .4  |
| 30 - 34            | 1,443 | 4.5 | 736       | 2.3 | 707      | 2.2 |
| 35                 | 389   | 1.2 | 190       | .6  | 199      | .6  |
| 36                 | 300   | 1.0 | 147       | .5  | 153      | .5  |
| 37                 | 225   | .7  | 104       | .3  | 121      | .4  |
| 38                 | 366   | 1.2 | 179       | .6  | 187      | .6  |
| 39                 | 248   | .7  | 112       | .3  | 136      | .4  |
| 35 - 39            | 1,528 | 4.8 | 732       | 2.3 | 796      | 2.5 |
| 40                 | 463   | 1.4 | 269       | .8  | 194      | .6  |
| 41                 | 145   | .4  | 75        | .2  | 70       | .2  |
| 42                 | 240   | .8  | 126       | .4  | 114      | .4  |
| 43                 | 182   | .6  | 87        | .3  | 95       | .3  |
| 44                 | 159   | .5  | 71        | .2  | 88       | .3  |
| 40 - 44            | 1,189 | 3.8 | 628       | 2.0 | 561      | 1.8 |
| 45                 | 387   | 1.2 | 211       | .7  | 176      | .5  |
| - 2,500 habitantes |       |     |           |     |          |     |
| 46                 | 209   | .6  | 106       | .3  | 103      | .3  |
| 47                 | 145   | .4  | 67        | .2  | 78       | .2  |
| 48                 | 238   | .7  | 133       | .4  | 105      | .3  |
| 49                 | 152   | .4  | 76        | .2  | 76       | .2  |
| 45 - 49            | 1,131 | 3.6 | 593       | 1.9 | 538      | 1.7 |
| 50                 | 339   | 1.1 | 180       | .6  | 159      | .5  |
| 51                 | 122   | .3  | 47        | .1  | 75       | .2  |
| 52                 | 171   | .5  | 78        | .2  | 93       | .3  |
| 53                 | 139   | .4  | 67        | .2  | 72       | .2  |
| 54                 | 128   | .4  | 70        | .2  | 58       | .2  |
| 50 - 54            | 899   | 2.8 | 442       | 1.4 | 457      | 1.4 |
| 55                 | 265   | .8  | 125       | .4  | 140      | .4  |
| 56                 | 145   | .5  | 85        | .3  | 60       | .2  |
| 57                 | 90    | .2  | 46        | .1  | 44       | .1  |
| 58                 | 124   | .4  | 56        | .2  | 68       | .2  |
| 59                 | 65    | .2  | 36        | .1  | 29       | .1  |
| 55 - 59            | 689   | 2.2 | 348       | 1.1 | 341      | 1.1 |
| 60                 | 279   | .9  | 152       | .5  | 127      | .4  |
| 61                 | 50    | .2  | 26        | .1  | 24       | .1  |
| 62                 | 82    | .2  | 38        | .1  | 44       | .1  |
| 63                 | 70    | .2  | 39        | .1  | 31       | .1  |
| 64                 | 62    | .2  | 30        | .1  | 32       | .1  |
| 60 - 64            | 543   | 1.7 | 285       | .9  | 258      | .8  |
| 65                 | 213   | .7  | 96        | .3  | 117      | .4  |

(Continúa)



CUADRO II.1  
POBLACION TOTAL POR EDAD, SEXO Y TAMAÑO DE LA LOCALIDAD DE RESIDENCIA

| EDAD<br>ESPECIFICA               | TOTAL |       | MASCULINO |      | FEMENINO |      |
|----------------------------------|-------|-------|-----------|------|----------|------|
|                                  | NO.   | %     | NO.       | %    | NO.      | %    |
| <b>-2,500 habitantes</b>         |       |       |           |      |          |      |
| 66                               | 120   | .4    | 66        | .2   | 54       | .2   |
| 67                               | 42    | .2    | 20        | .1   | 22       | .1   |
| 68                               | 93    | .3    | 54        | .2   | 39       | .1   |
| 69                               | 46    | .2    | 24        | .1   | 22       | .1   |
| 65 - 69                          | 514   | 1.6   | 260       | .8   | 254      | .8   |
| 70                               | 217   | .7    | 102       | .3   | 115      | .4   |
| 71                               | 24    | .0    | 16        | .0   | 8        | .0   |
| 72                               | 63    | .2    | 38        | .1   | 25       | .1   |
| 73                               | 46    | .2    | 21        | .1   | 25       | .1   |
| 74                               | 48    | .2    | 27        | .1   | 21       | .1   |
| 70 - 74                          | 398   | 1.2   | 204       | .6   | 194      | .6   |
| 75                               | 118   | .4    | 63        | .2   | 55       | .2   |
| 76                               | 82    | .3    | 51        | .2   | 31       | .1   |
| 77                               | 26    | .0    | 15        | .0   | 11       | .0   |
| 78                               | 49    | .2    | 27        | .1   | 22       | .1   |
| 79                               | 16    | .0    | 3         | .0   | 13       | .0   |
| 75 - 79                          | 291   | .9    | 159       | .5   | 132      | .4   |
| 80                               | 92    | .3    | 39        | .1   | 53       | .2   |
| 81                               | 7     | .0    | 5         | .0   | 2        | .0   |
| 82                               | 10    | .0    | 2         | .0   | 8        | .0   |
| 83                               | 11    | .0    | 5         | .0   | 6        | .0   |
| 84                               | 9     | .0    | 5         | .0   | 4        | .0   |
| 80 - 84                          | 129   | .4    | 56        | .2   | 73       | .2   |
| 85                               | 24    | .0    | 10        | .0   | 14       | .0   |
| <b>-2,500 habitantes</b>         |       |       |           |      |          |      |
| 86                               | 11    | .0    | 6         | .0   | 5        | .0   |
| 87                               | 6     | .0    | 1         | .0   | 5        | .0   |
| 88                               | 10    | .0    | 5         | .0   | 5        | .0   |
| 89                               | 4     | .0    | 3         | .0   | 1        | .0   |
| 85 - 89                          | 55    | .2    | 25        | .1   | 30       | .1   |
| 90 Y MAS                         | 53    | .2    | 25        | .1   | 28       | .1   |
| N.S.                             | 10    | .0    | 6         | .0   | 4        | .0   |
| <b>2,500 - 19,999 habitantes</b> |       |       |           |      |          |      |
| TOTAL                            | 6,677 | 100.0 | 3,281     | 49.1 | 3,396    | 50.9 |
| 0                                | 250   | 3.7   | 120       | 1.8  | 130      | 1.9  |
| 1                                | 255   | 3.8   | 123       | 1.8  | 132      | 2.0  |
| 2                                | 221   | 3.3   | 115       | 1.7  | 106      | 1.6  |
| 3                                | 231   | 3.4   | 110       | 1.6  | 121      | 1.8  |
| 4                                | 229   | 3.4   | 113       | 1.7  | 116      | 1.7  |
| 0 - 4                            | 1,186 | 17.8  | 581       | 8.7  | 605      | 9.1  |
| 5                                | 227   | 3.4   | 109       | 1.6  | 118      | 1.8  |
| 6                                | 238   | 3.5   | 128       | 1.9  | 110      | 1.6  |
| 7                                | 219   | 3.3   | 112       | 1.7  | 107      | 1.6  |
| 8                                | 208   | 3.1   | 109       | 1.6  | 99       | 1.5  |
| 9                                | 197   | 2.9   | 95        | 1.4  | 102      | 1.5  |
| 5 - 9                            | 1,089 | 16.3  | 553       | 8.3  | 536      | 8.0  |
| 10                               | 215   | 3.2   | 101       | 1.5  | 114      | 1.7  |
| 11                               | 152   | 2.3   | 77        | 1.2  | 75       | 1.1  |
| 12                               | 219   | 3.3   | 111       | 1.7  | 108      | 1.6  |

(Continúa)

CUADRO II.1  
POBLACION TOTAL POR EDAD, SEXO Y TAMAÑO DE LA LOCALIDAD DE RESIDENCIA

| EDAD<br>ESPECIFICA               | TOTAL |      | MASCULINO |     | FEMENINO |     |
|----------------------------------|-------|------|-----------|-----|----------|-----|
|                                  | NO.   | %    | NO.       | %   | NO.      | %   |
| <b>2,500 - 19,999 habitantes</b> |       |      |           |     |          |     |
| 13                               | 199   | 3.0  | 95        | 1.4 | 104      | 1.6 |
| 14                               | 177   | 2.6  | 88        | 1.3 | 89       | 1.3 |
| 10 - 14                          | 962   | 14.4 | 472       | 7.1 | 490      | 7.3 |
| 15                               | 178   | 2.6  | 88        | 1.3 | 90       | 1.3 |
| 16                               | 152   | 2.3  | 79        | 1.2 | 73       | 1.1 |
| 17                               | 142   | 2.2  | 64        | 1.0 | 78       | 1.2 |
| 18                               | 127   | 1.9  | 63        | .9  | 64       | 1.0 |
| 19                               | 102   | 1.5  | 54        | .8  | 48       | .7  |
| 15 - 19                          | 701   | 10.5 | 348       | 5.2 | 353      | 5.3 |
| 20                               | 135   | 2.0  | 61        | .9  | 74       | 1.1 |
| 21                               | 97    | 1.5  | 38        | .6  | 59       | .9  |
| 22                               | 115   | 1.7  | 55        | .8  | 60       | .9  |
| 23                               | 99    | 1.5  | 47        | .7  | 52       | .8  |
| 24                               | 97    | 1.4  | 41        | .6  | 56       | .8  |
| 20 - 24                          | 543   | 8.1  | 242       | 3.6 | 301      | 4.5 |
| 25                               | 97    | 1.4  | 50        | .7  | 47       | .7  |
| 26                               | 79    | 1.2  | 39        | .6  | 40       | .6  |
| 27                               | 67    | 1.0  | 31        | .5  | 36       | .5  |
| 28                               | 89    | 1.3  | 43        | .6  | 46       | .7  |
| 29                               | 73    | 1.1  | 31        | .5  | 42       | .6  |
| 25 - 29                          | 405   | 6.1  | 194       | 2.9 | 211      | 3.2 |
| 30                               | 103   | 1.5  | 56        | .8  | 47       | .7  |
| 31                               | 44    | .7   | 26        | .4  | 18       | .3  |
| 32                               | 68    | 1.0  | 28        | .4  | 40       | .6  |
| <b>2,500 - 19,999 habitantes</b> |       |      |           |     |          |     |
| 33                               | 61    | .9   | 25        | .4  | 36       | .5  |
| 34                               | 45    | .7   | 19        | .3  | 26       | .4  |
| 30 - 34                          | 321   | 4.8  | 154       | 2.3 | 167      | 2.5 |
| 35                               | 81    | 1.2  | 43        | .6  | 38       | .6  |
| 36                               | 57    | .9   | 33        | .5  | 24       | .4  |
| 37                               | 39    | .6   | 15        | .2  | 24       | .4  |
| 38                               | 61    | .9   | 26        | .4  | 35       | .5  |
| 39                               | 42    | .6   | 21        | .3  | 21       | .3  |
| 35 - 39                          | 280   | 4.2  | 138       | 2.1 | 142      | 2.1 |
| 40                               | 76    | 1.2  | 38        | .6  | 38       | .6  |
| 41                               | 27    | .4   | 13        | .2  | 14       | .2  |
| 42                               | 58    | .8   | 35        | .5  | 23       | .3  |
| 43                               | 40    | .6   | 18        | .3  | 22       | .3  |
| 44                               | 46    | .7   | 22        | .3  | 24       | .4  |
| 40 - 44                          | 247   | 3.7  | 126       | 1.9 | 121      | 1.8 |
| 45                               | 55    | .8   | 29        | .4  | 26       | .4  |
| 46                               | 43    | .6   | 20        | .3  | 23       | .3  |
| 47                               | 25    | .4   | 17        | .3  | 8        | .1  |
| 48                               | 55    | .8   | 29        | .4  | 26       | .4  |
| 49                               | 29    | .4   | 19        | .3  | 10       | .1  |
| 45 - 49                          | 207   | 3.1  | 114       | 1.7 | 93       | 1.4 |
| 50                               | 61    | .9   | 28        | .4  | 33       | .5  |
| 51                               | 26    | .3   | 10        | .1  | 16       | .2  |
| 52                               | 34    | .6   | 17        | .3  | 17       | .3  |

(Continúa)

CUADRO II.1  
POBLACION TOTAL POR EDAD, SEXO Y TAMAÑO DE LA LOCALIDAD DE RESIDENCIA

| EDAD<br>ESPECIFICA      | TOTAL |     | MASCULINO |     | FEMENINO |     |
|-------------------------|-------|-----|-----------|-----|----------|-----|
|                         | NO.   | %   | NO.       | %   | NO.      | %   |
| 2,500-19,999 habitantes |       |     |           |     |          |     |
| 53                      | 36    | .6  | 17        | .3  | 19       | .3  |
| 54                      | 27    | .4  | 14        | .2  | 13       | .2  |
| 50 - 54                 | 184   | 2.8 | 86        | 1.3 | 98       | 1.5 |
| 55                      | 45    | .6  | 22        | .3  | 23       | .3  |
| 56                      | 35    | .5  | 16        | .2  | 19       | .3  |
| 57                      | 22    | .3  | 9         | .1  | 13       | .2  |
| 58                      | 41    | .6  | 22        | .3  | 19       | .3  |
| 59                      | 17    | .3  | 12        | .2  | 5        | .1  |
| 55 - 59                 | 160   | 2.4 | 81        | 1.2 | 79       | 1.2 |
| 60                      | 56    | .8  | 22        | .3  | 34       | .5  |
| 61                      | 9     | .2  | 4         | .1  | 5        | .1  |
| 62                      | 13    | .2  | 11        | .2  | 2        | .0  |
| 63                      | 15    | .2  | 10        | .1  | 5        | .1  |
| 64                      | 15    | .3  | 11        | .2  | 4        | .1  |
| 60 - 64                 | 108   | 1.6 | 58        | .9  | 50       | .7  |
| 65                      | 40    | .6  | 15        | .2  | 25       | .4  |
| 66                      | 24    | .3  | 15        | .2  | 9        | .1  |
| 67                      | 12    | .2  | 6         | .1  | 6        | .1  |
| 68                      | 22    | .3  | 7         | .1  | 15       | .2  |
| 69                      | 9     | .2  | 4         | .1  | 5        | .1  |
| 65 - 69                 | 107   | 1.6 | 47        | .7  | 60       | .9  |
| 70                      | 42    | .6  | 23        | .3  | 19       | .3  |
| 71                      | 7     | .1  | 2         | .0  | 5        | .1  |
| 72                      | 12    | .2  | 4         | .1  | 8        | .1  |
| 2,500-19,999 habitantes |       |     |           |     |          |     |
| 73                      | 9     | .2  | 4         | .1  | 5        | .1  |
| 74                      | 8     | .1  | 3         | .0  | 5        | .1  |
| 70 - 74                 | 78    | 1.1 | 36        | .5  | 42       | .6  |
| 75                      | 24    | .3  | 15        | .2  | 9        | .1  |
| 76                      | 16    | .2  | 10        | .1  | 6        | .1  |
| 77                      | 7     | .1  | 5         | .1  | 2        | .0  |
| 78                      | 7     | .1  | 1         | .0  | 6        | .1  |
| 79                      | 1     | .0  | -         | .0  | 1        | .0  |
| 75 - 79                 | 55    | .9  | 31        | .5  | 24       | .4  |
| 80                      | 14    | .2  | 7         | .1  | 7        | .1  |
| 81                      | 3     | .0  | 1         | .0  | 2        | .0  |
| 82                      | 1     | .0  | 1         | .0  | -        | .0  |
| 83                      | 1     | .0  | 1         | .0  | -        | .0  |
| 84                      | -     | .0  | -         | .0  | -        | .0  |
| 80 - 84                 | 19    | .2  | 10        | .1  | 9        | .1  |
| 85                      | 5     | .0  | 2         | .0  | 3        | .0  |
| 86                      | 4     | .0  | 1         | .0  | 3        | .0  |
| 87                      | 3     | .0  | 1         | .0  | 2        | .0  |
| 88                      | 2     | .0  | 1         | .0  | 1        | .0  |
| 89                      | 2     | .0  | 1         | .0  | 1        | .0  |
| 85 - 89                 | 16    | .2  | 6         | .1  | 10       | .1  |
| 90 Y MAS                | 7     | .1  | 3         | .0  | 4        | .1  |
| N.S.                    | 2     | .0  | 1         | .0  | 1        | .0  |

(Continda)

CUADRO II.1  
POBLACION TÓTAL POR EDAD, SEXO Y TAMAÑO DE LA LOCALIDAD DE RESIDENCIA

| 20,000 - 499,999<br>habitantes | EDAD<br>ESPECIFICA | TOTAL  |       | MASCULINO |      | FEMENINO |      |
|--------------------------------|--------------------|--------|-------|-----------|------|----------|------|
|                                |                    | No.    | %     | No.       | %    | No.      | %    |
|                                | Total              | 15,670 | 100.0 | 7,486     | 47.8 | 8,184    | 52.2 |
|                                | 0                  | 438    | 2.8   | 220       | 1.4  | 218      | 1.4  |
|                                | 1                  | 461    | 2.9   | 225       | 1.4  | 236      | 1.5  |
|                                | 2                  | 498    | 3.1   | 257       | 1.6  | 241      | 1.5  |
|                                | 3                  | 500    | 3.2   | 260       | 1.7  | 240      | 1.5  |
|                                | 4                  | 515    | 3.3   | 252       | 1.6  | 263      | 1.7  |
|                                | 0 - 4              | 2,412  | 15.3  | 1,214     | 7.7  | 1,198    | 7.6  |
|                                | 5                  | 510    | 3.3   | 267       | 1.7  | 243      | 1.6  |
|                                | 6                  | 450    | 2.9   | 229       | 1.5  | 221      | 1.4  |
|                                | 7                  | 467    | 3.0   | 217       | 1.4  | 250      | 1.6  |
|                                | 8                  | 450    | 2.9   | 238       | 1.5  | 212      | 1.4  |
|                                | 9                  | 414    | 2.6   | 191       | 1.2  | 223      | 1.4  |
|                                | 5 - 9              | 2,291  | 14.6  | 1,142     | 7.3  | 1,149    | 7.3  |
|                                | 10                 | 481    | 3.1   | 238       | 1.5  | 243      | 1.6  |
|                                | 11                 | 435    | 2.8   | 186       | 1.2  | 249      | 1.6  |
|                                | 12                 | 457    | 2.9   | 240       | 1.5  | 217      | 1.4  |
|                                | 13                 | 437    | 2.8   | 207       | 1.3  | 230      | 1.5  |
|                                | 14                 | 452    | 2.9   | 204       | 1.3  | 248      | 1.6  |
|                                | 10 - 14            | 2,262  | 14.5  | 1,075     | 6.9  | 1,187    | 7.6  |
|                                | 15                 | 423    | 2.7   | 210       | 1.3  | 213      | 1.4  |
|                                | 16                 | 365    | 2.3   | 172       | 1.1  | 193      | 1.2  |
|                                | 17                 | 379    | 2.4   | 186       | 1.2  | 193      | 1.2  |
|                                | 18                 | 361    | 2.3   | 158       | 1.0  | 203      | 1.3  |
|                                | 19                 | 335    | 2.2   | 149       | 1.0  | 186      | 1.2  |
|                                | 15 - 19            | 1,863  | 11.9  | 875       | 5.6  | 988      | 6.3  |
| 20,000-499,999 habitantes      | 20                 | 298    | 1.9   | 121       | .8   | 177      | 1.1  |
|                                | 21                 | 257    | 1.7   | 119       | .8   | 138      | .9   |
|                                | 22                 | 278    | 1.7   | 130       | .8   | 148      | .9   |
|                                | 23                 | 287    | 1.9   | 135       | .9   | 152      | 1.0  |
|                                | 24                 | 232    | 1.4   | 100       | .6   | 132      | .8   |
|                                | 20 - 24            | 1,352  | 8.7   | 605       | 3.9  | 747      | 4.8  |
|                                | 25                 | 246    | 1.6   | 107       | .7   | 139      | .9   |
|                                | 26                 | 234    | 1.5   | 106       | .7   | 128      | .8   |
|                                | 27                 | 200    | 1.3   | 96        | .6   | 104      | .7   |
|                                | 28                 | 206    | 1.4   | 104       | .7   | 102      | .7   |
|                                | 29                 | 170    | 1.1   | 77        | .5   | 93       | .6   |
|                                | 25 - 29            | 1,056  | 6.7   | 490       | 3.1  | 566      | 3.6  |
|                                | 30                 | 231    | 1.5   | 113       | .7   | 118      | .8   |
|                                | 31                 | 150    | 1.0   | 72        | .5   | 78       | .5   |
|                                | 32                 | 182    | 1.2   | 95        | .6   | 87       | .6   |
|                                | 33                 | 166    | 1.1   | 71        | .5   | 95       | .6   |
|                                | 34                 | 143    | 1.0   | 72        | .5   | 71       | .5   |
|                                | 30 - 34            | 872    | 5.6   | 423       | 2.7  | 449      | 2.9  |
|                                | 35                 | 172    | 1.1   | 73        | .5   | 99       | .6   |
|                                | 36                 | 193    | 1.3   | 75        | .5   | 118      | .8   |
|                                | 37                 | 135    | .8    | 65        | .4   | 70       | .4   |
|                                | 38                 | 177    | 1.1   | 92        | .6   | 85       | .5   |
|                                | 39                 | 133    | .9    | 58        | .4   | 75       | .5   |
|                                | 35 - 39            | 810    | 5.2   | 363       | 2.3  | 447      | 2.9  |

(Continúa)

CUADRO II.1  
 POBLACION TOTAL POR EDAD, SEXO Y TAMAÑO DE LA LOCALIDAD DE RESIDENCIA

| EDAD<br>ESPECIFICA               | TOTAL |     | MASCULINO |     | FEMENINO |     |
|----------------------------------|-------|-----|-----------|-----|----------|-----|
|                                  | NO.   | %   | NO.       | %   | NO.      | %   |
| <b>20,000-499,999 habitantes</b> |       |     |           |     |          |     |
| 40                               | 165   | 1.0 | 79        | .5  | 86       | .5  |
| 41                               | 89    | .5  | 38        | .2  | 51       | .3  |
| 42                               | 191   | 1.3 | 102       | .7  | 89       | .6  |
| 43                               | 102   | .7  | 47        | .3  | 55       | .4  |
| 44                               | 100   | .7  | 59        | .4  | 41       | .3  |
| 40 - 44                          | 647   | 4.2 | 325       | 2.1 | 322      | 2.1 |
| 45                               | 131   | .9  | 71        | .5  | 60       | .4  |
| 46                               | 115   | .7  | 50        | .3  | 65       | .4  |
| 47                               | 96    | .6  | 43        | .3  | 53       | .3  |
| 48                               | 105   | .7  | 58        | .4  | 47       | .3  |
| 49                               | 81    | .5  | 47        | .3  | 34       | .2  |
| 45 - 49                          | 528   | 3.4 | 269       | 1.7 | 259      | 1.7 |
| 50                               | 129   | .8  | 45        | .3  | 84       | .5  |
| 51                               | 55    | .4  | 29        | .2  | 26       | .2  |
| 52                               | 101   | .6  | 52        | .3  | 49       | .3  |
| 53                               | 76    | .5  | 35        | .2  | 41       | .3  |
| 54                               | 72    | .5  | 30        | .2  | 42       | .3  |
| 50 - 54                          | 433   | 2.7 | 191       | 1.2 | 242      | 1.5 |
| 55                               | 91    | .5  | 39        | .2  | 52       | .3  |
| 56                               | 86    | .6  | 42        | .3  | 44       | .3  |
| 57                               | 48    | .3  | 19        | .1  | 29       | .2  |
| 58                               | 71    | .4  | 36        | .2  | 35       | .2  |
| 59                               | 27    | .2  | 9         | .1  | 18       | .1  |
| 55 - 59                          | 323   | 2.0 | 145       | .9  | 178      | 1.1 |
| <b>20,000-499,999 habitantes</b> |       |     |           |     |          |     |
| 60                               | 96    | .7  | 40        | .3  | 56       | .4  |
| 61                               | 33    | .2  | 13        | .1  | 20       | .1  |
| 62                               | 42    | .2  | 23        | .1  | 19       | .1  |
| 63                               | 60    | .4  | 30        | .2  | 30       | .2  |
| 64                               | 46    | .3  | 21        | .1  | 25       | .2  |
| 60 - 64                          | 277   | 1.8 | 127       | .8  | 150      | 1.0 |
| 65                               | 84    | .6  | 40        | .3  | 44       | .3  |
| 66                               | 50    | .4  | 24        | .2  | 26       | .2  |
| 67                               | 27    | .2  | 12        | .1  | 15       | .1  |
| 68                               | 33    | .2  | 13        | .1  | 20       | .1  |
| 69                               | 24    | .2  | 11        | .1  | 13       | .1  |
| 65 - 69                          | 218   | 1.4 | 100       | .6  | 118      | .8  |
| 70                               | 70    | .4  | 33        | .2  | 37       | .2  |
| 71                               | 19    | .2  | 10        | .1  | 9        | .1  |
| 72                               | 29    | .2  | 15        | .1  | 14       | .1  |
| 73                               | 21    | .2  | 8         | .1  | 13       | .1  |
| 74                               | 15    | .1  | 6         | .0  | 9        | .1  |
| 70 - 74                          | 154   | 1.0 | 72        | .5  | 82       | .5  |
| 75                               | 34    | .2  | 15        | .1  | 19       | .1  |
| 76                               | 37    | .2  | 20        | .1  | 17       | .1  |
| 77                               | 4     | .0  | -         | .0  | 4        | .0  |
| 78                               | 18    | .1  | 6         | .0  | 12       | .1  |
| 79                               | 6     | .0  | 1         | .0  | 5        | .0  |
| 75 - 79                          | 99    | .7  | 42        | .3  | 57       | .4  |

(Continúa)

CUADRO II.1  
 Población total por edad, sexo y tamaño de la localidad de residencia

| EDAD<br>ESPECIFICA               | TOTAL  |       | MASCULINO |      | FEMENINO |      |
|----------------------------------|--------|-------|-----------|------|----------|------|
|                                  | NO.    | %     | NO.       | %    | NO.      | %    |
| <b>20,000-499,999 habitantes</b> |        |       |           |      |          |      |
| 80                               | 23     | .2    | 10        | .1   | 13       | .1   |
| 81                               | 5      | .0    | 2         | .0   | 3        | .0   |
| 82                               | 5      | .0    | 2         | .0   | 3        | .0   |
| 83                               | 6      | .0    | 3         | .0   | 3        | .0   |
| 84                               | 4      | .0    | 1         | .0   | 3        | .0   |
| 80 - 84                          | 43     | .3    | 18        | .1   | 25       | .2   |
| 85                               | 9      | .0    | 4         | .0   | 5        | .0   |
| 86                               | 2      | .0    | 1         | .0   | 1        | .0   |
| 87                               | 2      | .0    | -         | .0   | 2        | .0   |
| 88                               | 1      | .0    | -         | .0   | 1        | .0   |
| 89                               | 1      | .0    | -         | .0   | 1        | .0   |
| 85 - 89                          | 15     | .1    | 5         | .0   | 10       | .1   |
| 90 Y MAS                         | 14     | .1    | 4         | .0   | 10       | .1   |
| N.S.                             | 1      | .0    | 1         | .0   | -        | .0   |
| <b>500,000 y más habitantes</b>  |        |       |           |      |          |      |
| TOTAL                            | 19,306 | 100.0 | 9,477     | 49.1 | 9,829    | 50.9 |
| 0                                | 563    | 3.0   | 282       | 1.5  | 281      | 1.5  |
| 1                                | 556    | 2.9   | 283       | 1.5  | 273      | 1.4  |
| 2                                | 558    | 2.9   | 303       | 1.6  | 255      | 1.3  |
| 3                                | 643    | 3.4   | 322       | 1.7  | 321      | 1.7  |
| 4                                | 608    | 3.2   | 304       | 1.6  | 304      | 1.6  |
| 0 - 4                            | 2,928  | 15.1  | 1,494     | 7.7  | 1,434    | 7.4  |
| 5                                | 580    | 3.0   | 299       | 1.5  | 281      | 1.5  |
| 6                                | 578    | 3.0   | 314       | 1.6  | 264      | 1.4  |
| <b>500,000 y más habitantes</b>  |        |       |           |      |          |      |
| 7                                | 521    | 2.7   | 274       | 1.4  | 247      | 1.3  |
| 8                                | 583    | 3.0   | 306       | 1.6  | 277      | 1.4  |
| 9                                | 492    | 2.5   | 254       | 1.3  | 238      | 1.2  |
| 5 - 9                            | 2,754  | 14.3  | 1,447     | 7.5  | 1,307    | 6.6  |
| 10                               | 525    | 2.8   | 261       | 1.4  | 264      | 1.4  |
| 11                               | 501    | 2.6   | 252       | 1.3  | 249      | 1.3  |
| 12                               | 539    | 2.8   | 276       | 1.4  | 263      | 1.4  |
| 13                               | 503    | 2.6   | 244       | 1.3  | 259      | 1.3  |
| 14                               | 483    | 2.5   | 245       | 1.3  | 238      | 1.2  |
| 10 - 14                          | 2,551  | 13.2  | 1,278     | 6.6  | 1,273    | 6.6  |
| 15                               | 470    | 2.4   | 218       | 1.1  | 252      | 1.3  |
| 16                               | 482    | 2.5   | 235       | 1.2  | 247      | 1.3  |
| 17                               | 450    | 2.3   | 209       | 1.1  | 241      | 1.2  |
| 18                               | 480    | 2.4   | 241       | 1.2  | 239      | 1.2  |
| 19                               | 412    | 2.1   | 192       | 1.0  | 220      | 1.1  |
| 15 - 19                          | 2,294  | 11.9  | 1,095     | 5.7  | 1,199    | 6.2  |
| 20                               | 394    | 2.0   | 192       | 1.0  | 202      | 1.0  |
| 21                               | 319    | 1.6   | 163       | .8   | 156      | .8   |
| 22                               | 447    | 2.4   | 205       | 1.1  | 242      | 1.3  |
| 23                               | 379    | 2.0   | 191       | 1.0  | 188      | 1.0  |
| 24                               | 312    | 1.6   | 150       | .8   | 162      | .8   |
| 20 - 24                          | 1,851  | 9.6   | 901       | 4.7  | 950      | 4.9  |
| 25                               | 335    | 1.7   | 163       | .8   | 172      | .9   |
| 26                               | 322    | 1.7   | 130       | .7   | 192      | 1.0  |

(Continúa)

CUADRO II.1  
POBLACION TOTAL POR EDAD, SEXO Y TAMARO DE LA LOCALIDAD DE RESIDENCIA

| EDAD<br>ESPECIFICA       | TOTAL |     | MASCULINO |     | FEMENINO |     |
|--------------------------|-------|-----|-----------|-----|----------|-----|
|                          | NO.   | %   | NO.       | %   | NO.      | %   |
| 500,000 y más habitantes |       |     |           |     |          |     |
| 27                       | 246   | 1.3 | 117       | .6  | 129      | .7  |
| 28                       | 281   | 1.4 | 140       | .7  | 141      | .7  |
| 29                       | 242   | 1.2 | 122       | .6  | 120      | .6  |
| 25 - 29                  | 1,426 | 7.4 | 672       | 3.5 | 754      | 3.9 |
| 30                       | 307   | 1.6 | 136       | .7  | 171      | .9  |
| 31                       | 182   | 1.0 | 88        | .5  | 94       | .5  |
| 32                       | 230   | 1.2 | 103       | .5  | 127      | .7  |
| 33                       | 228   | 1.2 | 120       | .6  | 108      | .6  |
| 34                       | 180   | 1.0 | 89        | .5  | 91       | .5  |
| 30 - 34                  | 1,127 | 5.9 | 536       | 2.8 | 591      | 3.1 |
| 35                       | 201   | 1.0 | 96        | .5  | 105      | .5  |
| 36                       | 218   | 1.1 | 112       | .6  | 106      | .5  |
| 37                       | 166   | .8  | 83        | .4  | 83       | .4  |
| 38                       | 207   | 1.1 | 91        | .5  | 116      | .6  |
| 39                       | 185   | 1.0 | 97        | .5  | 88       | .5  |
| 35 - 39                  | 977   | 5.1 | 479       | 2.5 | 498      | 2.6 |
| 40                       | 215   | 1.1 | 101       | .5  | 114      | .6  |
| 41                       | 111   | .6  | 54        | .3  | 57       | .3  |
| 42                       | 182   | 1.0 | 89        | .5  | 93       | .5  |
| 43                       | 162   | .9  | 88        | .5  | 74       | .4  |
| 44                       | 135   | .7  | 71        | .4  | 64       | .3  |
| 40 - 44                  | 805   | 4.2 | 403       | 2.1 | 402      | 2.1 |
| 45                       | 161   | .9  | 74        | .4  | 87       | .5  |
| 46                       | 118   | .6  | 59        | .3  | 59       | .3  |
| 500,000 y más habitantes |       |     |           |     |          |     |
| 47                       | 123   | .6  | 56        | .3  | 67       | .3  |
| 48                       | 166   | .9  | 68        | .4  | 98       | .5  |
| 49                       | 92    | .5  | 44        | .2  | 48       | .2  |
| 45 - 49                  | 660   | 3.5 | 301       | 1.6 | 359      | 1.9 |
| 50                       | 170   | .9  | 71        | .4  | 99       | .5  |
| 51                       | 78    | .4  | 37        | .2  | 41       | .2  |
| 52                       | 121   | .6  | 57        | .3  | 64       | .3  |
| 53                       | 118   | .6  | 53        | .3  | 65       | .3  |
| 54                       | 88    | .5  | 49        | .3  | 39       | .2  |
| 50 - 54                  | 575   | 3.0 | 267       | 1.4 | 308      | 1.6 |
| 55                       | 107   | .6  | 49        | .3  | 58       | .3  |
| 56                       | 109   | .6  | 55        | .3  | 54       | .3  |
| 57                       | 55    | .3  | 22        | .1  | 33       | .2  |
| 58                       | 90    | .5  | 35        | .2  | 55       | .3  |
| 59                       | 63    | .4  | 32        | .2  | 31       | .2  |
| 55 - 59                  | 424   | 2.2 | 193       | 1.0 | 231      | 1.2 |
| 60                       | 117   | .7  | 49        | .3  | 68       | .4  |
| 61                       | 35    | .2  | 16        | .1  | 19       | .1  |
| 62                       | 63    | .3  | 27        | .1  | 36       | .2  |
| 63                       | 65    | .4  | 35        | .2  | 30       | .2  |
| 64                       | 51    | .2  | 24        | .1  | 27       | .1  |
| 60 - 64                  | 331   | 1.7 | 151       | .8  | 180      | .9  |
| 65                       | 87    | .4  | 42        | .2  | 45       | .2  |
| 66                       | 48    | .2  | 24        | .1  | 24       | .1  |

(Continúa)

CUADRO II.1  
 Población Total por Edad, Sexo y Tamaño de la Localidad de Residencia

| EDAD<br>ESPECIFICA       | TOTAL |     | MASCULINO |    | FEMENINO |    |
|--------------------------|-------|-----|-----------|----|----------|----|
|                          | NO.   | %   | NO.       | %  | NO.      | %  |
| 500,000 y más habitantes |       |     |           |    |          |    |
| 67                       | 35    | .2  | 16        | .1 | 19       | .1 |
| 68                       | 42    | .2  | 23        | .1 | 19       | .1 |
| 69                       | 25    | .2  | 15        | .1 | 10       | .1 |
| 65 - 69                  | 237   | 1.2 | 120       | .6 | 117      | .6 |
| 70                       | 58    | .3  | 19        | .1 | 39       | .2 |
| 71                       | 17    | .1  | 6         | .0 | 11       | .1 |
| 72                       | 35    | .2  | 14        | .1 | 21       | .1 |
| 73                       | 22    | .2  | 11        | .1 | 11       | .1 |
| 74                       | 20    | .1  | 9         | .0 | 11       | .1 |
| 70 - 74                  | 152   | .8  | 59        | .3 | 93       | .5 |
| 75                       | 30    | .2  | 14        | .1 | 16       | .1 |
| 76                       | 29    | .2  | 14        | .1 | 15       | .1 |
| 77                       | 11    | .1  | 1         | .0 | 10       | .1 |
| 78                       | 21    | .1  | 8         | .0 | 13       | .1 |
| 79                       | 18    | .1  | 10        | .1 | 8        | .0 |
| 75 - 79                  | 109   | .5  | 47        | .2 | 62       | .3 |
| 80                       | 25    | .1  | 7         | .0 | 18       | .1 |
| 81                       | 5     | .0  | 1         | .0 | 4        | .0 |
| 82                       | 7     | .0  | 3         | .0 | 4        | .0 |
| 83                       | 3     | .0  | 1         | .0 | 2        | .0 |
| 84                       | 9     | .0  | 3         | .0 | 6        | .0 |
| 80 - 84                  | 49    | .3  | 15        | .1 | 34       | .2 |
| 85                       | 14    | .1  | 1         | .0 | 13       | .1 |
| 86                       | 9     | .0  | 4         | .0 | 5        | .0 |
| 500,000 y más habitantes |       |     |           |    |          |    |
| 87                       | 5     | .0  | 1         | .0 | 4        | .0 |
| 88                       | 3     | .0  | -         | .0 | 3        | .0 |
| 89                       | 3     | .0  | -         | .0 | 3        | .0 |
| 85 - 89                  | 34    | .1  | 6         | .0 | 28       | .1 |
| 90 Y MAS                 | 13    | .0  | 6         | .0 | 7        | .0 |
| N.S.                     | 9     | .0  | 7         | .0 | 2        | .0 |

(Concluye)



CUADRO II.3  
POBLACION FEMENINA DE 15 Y MAS AÑOS SEGUN ESTADO CONYUGAL Y EDAD ACTUAL.

| EDAD    | TOTAL  | UNIDA | CASADA<br>POR LO<br>CIVIL Y<br>POR LA<br>IGLESIA | CASADA<br>POR LO<br>CIVIL | CASADA<br>POR LA<br>IGLESIA | VIUDA | SEPARADA | DIVOR<br>CIADA | SOL-<br>TERA | NS |
|---------|--------|-------|--|---------------------------|-----------------------------|-------|----------|----------------|--------------|----|
| TOTAL   | 20 255 | 1 573 | 7 502  | 2 105                     | 621                         | 1 783 | 884      | 121            | 5 591        | 75 |
| 15      | 930    | 26    | 10   | 14                        | 2                           | -     | 2        | -              | 876          | -  |
| 16      | 875    | 32    | 30   | 27                        | 2                           | -     | 8        | -              | 775          | 1  |
| 17      | 838    | 37    | 56   | 50                        | 8                           | -     | 12       | -              | 674          | 1  |
| 18      | 814    | 41    | 95   | 50                        | 7                           | 1     | 20       | -              | 600          | -  |
| 19      | 701    | 61    | 121  | 58                        | 8                           | 1     | 18       | 1              | 433          | -  |
| 15 - 19 | 4 158  | 197   | 312  | 199                       | 27                          | 2     | 60       | 1              | 3 358        | 2  |
| 20      | 751    | 76    | 174  | 85                        | 13                          | -     | 29       | 3              | 371          | -  |
| 21      | 528    | 54    | 146  | 58                        | 8                           | 2     | 27       | 4              | 227          | 2  |
| 22      | 672    | 61    | 222  | 84                        | 11                          | 3     | 32       | 1              | 257          | 1  |
| 23      | 611    | 53    | 237  | 78                        | 24                          | 6     | 29       | 2              | 181          | 1  |
| 24      | 545    | 49    | 225  | 91                        | 11                          | 8     | 19       | 2              | 140          | -  |
| 20 - 24 | 3 107  | 293   | 1 004  | 396                       | 67                          | 19    | 136      | 12             | 1 176        | 4  |
| 25      | 577    | 66    | 272  | 83                        | 22                          | 2     | 23       | 4              | 105          | -  |
| 26      | 575    | 53    | 288  | 86                        | 18                          | 3     | 22       | 7              | 97           | 1  |
| 27      | 416    | 37    | 204  | 63                        | 13                          | 7     | 11       | 6              | 75           | -  |
| 28      | 488    | 43    | 238  | 81                        | 16                          | 6     | 23       | 1              | 80           | -  |
| 29      | 400    | 33    | 212  | 65                        | 12                          | 8     | 16       | 6              | 47           | 1  |
| 25 - 29 | 2 456  | 232   | 1 214  | 378                       | 81                          | 26    | 95       | 24             | 404          | 2  |
| 30      | 556    | 69    | 273  | 83                        | 18                          | 18    | 34       | 4              | 57           | -  |
| 31      | 287    | 26    | 173  | 40                        | 10                          | 5     | 11       | -              | 22           | -  |
| 32      | 396    | 37    | 217  | 58                        | 14                          | 7     | 21       | 3              | 39           | -  |
| 33      | 359    | 43    | 194  | 57                        | 13                          | 9     | 15       | 1              | 27           | -  |
| 34      | 316    | 32    | 183  | 45                        | 10                          | 5     | 17       | 2              | 22           | -  |
| 30 - 34 | 1 914  | 207   | 1 040  | 283                       | 65                          | 44    | 98       | 10             | 167          | -  |
| 35      | 441    | 48    | 222  | 59                        | 24                          | 20    | 25       | 2              | 40           | 1  |
| 36      | 401    | 41    | 214  | 69                        | 10                          | 13    | 21       | 2              | 30           | 1  |
| 37      | 298    | 49    | 160  | 32                        | 13                          | 15    | 15       | 2              | 12           | -  |
| 38      | 423    | 36    | 240  | 61                        | 15                          | 20    | 19       | 6              | 25           | 1  |
| 39      | 320    | 37    | 172  | 55                        | 11                          | 15    | 16       | 1              | 13           | -  |
| 35 - 39 | 1 883  | 211   | 1 008  | 276                       | 73                          | 83    | 96       | 13             | 120          | 3  |
| 40      | 432    | 51    | 227  | 59                        | 18                          | 21    | 25       | 4              | 27           | -  |
| 41      | 192    | 17    | 108  | 31                        | 8                           | 5     | 13       | -              | 10           | -  |
| 42      | 319    | 15    | 187  | 49                        | 12                          | 16    | 23       | 1              | 16           | -  |
| 43      | 246    | 19    | 159  | 26                        | 7                           | 9     | 14       | 3              | 9            | -  |
| 44      | 217    | 19    | 114  | 22                        | 14                          | 24    | 12       | 1              | 11           | -  |
| 40 - 44 | 1 406  | 121   | 795  | 187                       | 59                          | 75    | 87       | 9              | 73           | -  |
| 45      | 349    | 33    | 199  | 43                        | 17                          | 20    | 13       | 1              | 22           | 1  |
| 46      | 250    | 16    | 137  | 29                        | 10                          | 28    | 16       | 4              | 9            | 1  |
| 47      | 206    | 17    | 98   | 27                        | 3                           | 31    | 19       | 3              | 7            | 1  |
| 48      | 276    | 25    | 133  | 35                        | 11                          | 38    | 22       | 1              | 10           | 1  |
| 49      | 168    | 10    | 92   | 19                        | 9                           | 21    | 10       | 1              | 5            | 1  |
| 45 - 49 | 1 249  | 101   | 659  | 153                       | 50                          | 138   | 80       | 10             | 53           | 5  |

(Continúa)

CUADRO II.3  
POBLACION FEMENINA DE 15 Y MAS AÑOS SEGUN ESTADO CONYUGAL Y EDAD ACTUAL

| EDAD     | TOTAL | UNIDA | CASADA<br>POR LO<br>CIVIL Y<br>POR LA<br>IGLESIA | CASADA<br>POR LO<br>CIVIL | CASADA<br>POR LA<br>IGLESIA | VIUDA | SEPARADA | DIVOR-<br>CIADA | SOL-<br>TERA | NS |
|----------|-------|-------|--|---------------------------|-----------------------------|-------|----------|-----------------|--------------|----|
| TOTAL    |       |       |  |                           |                             |       |          |                 |              |    |
| 50       | 375   | 30    | 174  | 25                        | 21                          | 70    | 33       | 2               | 19           | 1  |
| 51       | 158   | 12    | 79   | 16                        | 6                           | 24    | 9        | -               | 12           | -  |
| 52       | 223   | 15    | 122  | 13                        | 14                          | 28    | 18       | 2               | 10           | 1  |
| 53       | 197   | 10    | 107  | 18                        | 8                           | 33    | 11       | 1               | 9            | -  |
| 54       | 152   | 16    | 68   | 12                        | 7                           | 27    | 12       | 4               | 6            | -  |
| 50 - 54  | 1,105 | 83    | 550  | 84                        | 56                          | 182   | 83       | 9               | 56           | 2  |
| 55       | 273   | 21    | 127  | 22                        | 15                          | 55    | 16       | 4               | 13           | -  |
| 56       | 177   | 8     | 88   | 11                        | 4                           | 47    | 9        | 1               | 9            | -  |
| 57       | 119   | 7     | 51   | 8                         | 4                           | 36    | 5        | 3               | 5            | -  |
| 58       | 177   | 12    | 81   | 13                        | 7                           | 40    | 9        | 2               | 13           | -  |
| 59       | 83    | 3     | 31   | 4                         | 4                           | 27    | 4        | 1               | 9            | -  |
| 55 - 59  | 829   | 51    | 378  | 58                        | 34                          | 205   | 43       | 11              | 49           | -  |
| 60       | 285   | 10    | 104  | 16                        | 10                          | 103   | 24       | 4               | 10           | 4  |
| 61       | 68    | 4     | 28   | 6                         | 2                           | 22    | 4        | -               | 2            | -  |
| 62       | 101   | 3     | 34   | 9                         | 5                           | 35    | 5        | 2               | 6            | 2  |
| 63       | 96    | 4     | 35   | 4                         | 6                           | 35    | 3        | 2               | 5            | 2  |
| 64       | 88    | 4     | 33   | 1                         | 2                           | 32    | 5        | 3               | 8            | -  |
| 60 - 64  | 638   | 25    | 234  | 36                        | 25                          | 227   | 41       | 11              | 31           | 8  |
| 65       | 231   | 13    | 62   | 9                         | 15                          | 101   | 12       | 3               | 16           | -  |
| 66       | 113   | 4     | 38   | 12                        | 5                           | 42    | 5        | -               | 5            | 2  |
| 67       | 62    | 3     | 18   | 4                         | 1                           | 25    | 8        | 1               | 2            | -  |
| 68       | 93    | 2     | 29   | 5                         | 10                          | 33    | 5        | -               | 6            | 3  |
| 69       | 50    | 1     | 16   | -                         | 2                           | 23    | 4        | -               | 4            | -  |
| 65 - 69  | 549   | 23    | 163  | 30                        | 33                          | 224   | 34       | 4               | 33           | 5  |
| 70       | 210   | 13    | 41   | 2                         | 19                          | 103   | 9        | -               | 11           | 12 |
| 71       | 33    | 1     | 13   | 1                         | 2                           | 10    | 2        | -               | 3            | 1  |
| 72       | 68    | 3     | 18   | 3                         | 3                           | 29    | 2        | 2               | 5            | 3  |
| 73       | 54    | -     | 9  | 2                         | 3                           | 33    | 1        | 1               | 2            | 3  |
| 74       | 46    | 1     | 8  | 3                         | -                           | 27    | -        | -               | 5            | 2  |
| 70 - 74  | 411   | 18    | 89   | 11                        | 27                          | 202   | 14       | 3               | 26           | 21 |
| 75       | 99    | 5     | 19   | 4                         | 2                           | 50    | 5        | 1               | 7            | 5  |
| 76       | 69    | 2     | 7  | 5                         | 5                           | 39    | 1        | 1               | 8            | 1  |
| 77       | 27    | -     | 4  | -                         | 2                           | 18    | 2        | -               | 1            | -  |
| 78       | 53    | -     | 4  | 1                         | 4                           | 32    | 2        | -               | 9            | 1  |
| 79       | 27    | -     | 2  | 1                         | 1                           | 20    | 1        | -               | 1            | 1  |
| 75 - 79  | 275   | 7     | 36   | 11                        | 14                          | 160   | 11       | 2               | 26           | 8  |
| 80       | 91    | 1     | 11   | 1                         | 4                           | 59    | 4        | 1               | 8            | 2  |
| 81       | 11    | -     | 2  | -                         | -                           | 7     | -        | -               | 1            | 1  |
| 82       | 15    | -     | 2  | -                         | 2                           | 11    | -        | -               | -            | -  |
| 83       | 11    | -     | 1  | -                         | -                           | 9     | -        | -               | 1            | -  |
| 84       | 147   | 3     | 4  | 2                         | 4                           | 110   | 2        | 1               | 9            | 12 |
| 80 - 84  | 141   | 2     | 18   | 1                         | 6                           | 96    | 4        | 1               | 10           | 3  |
| 85 Y MAS | 127   | 2     | 2  | 2                         | 4                           | 97    | 2        | 1               | 9            | 8  |
| N. S.    | 7     | -     | -  | -                         | -                           | 3     | -        | -               | -            | -  |

(Concluye)

CUADRO II.4  
POBLACION DE 15 Y MAS AÑOS SEGUN ESTADO CONYUGAL, EDAD ACTUAL Y SEXO

TOTAL POR SEXO

E S T A D O C O N Y U G A L

| EDAD     | TOTAL  | CONVIVIENTE | E S T A D O C O N Y U G A L                |                                |                                  |       |          | DIVORCIADA | SOLTERA | NS  |
|----------|--------|-------------|--|--------------------------------|----------------------------------|-------|----------|------------|---------|-----|
|          |        |             | CASADA POR<br>LO CIVIL Y<br>POR LA IGLESIA | CASADA<br>SOLO POR LO<br>CIVIL | CASADA<br>SOLO<br>POR LA IGLESIA | VIUDA | SEPARADA |            |         |     |
| TOTAL *  | 39,525 | 3,105       | 14,972                                     | 4,203                          | 1,239                            | 2,226 | 1,192    | 162        | 12,296  | 130 |
| 15 - 19  | 8,178  | 265         | 376  | 251                            | 34                               | 4     | 68       | 1          | 7,151   | 28  |
| 20 - 24  | 6,065  | 516         | 1,586                                      | 682                            | 114                              | 20    | 173      | 15         | 2,885   | 14  |
| 25 - 29  | 4,765  | 467         | 2,222                                      | 729                            | 141                              | 30    | 131      | 32         | 1,005   | 8   |
| 30 - 34  | 3,763  | 380         | 2,121                                      | 567                            | 125                              | 52    | 129      | 16         | 371     | 2   |
| 35 - 39  | 3,595  | 404         | 1,983                                      | 545                            | 155                              | 96    | 129      | 15         | 264     | 4   |
| 40 - 44  | 2,889  | 291         | 1,688                                      | 431                            | 115                              | 98    | 109      | 11         | 145     | -   |
| 45 - 49  | 2,526  | 220         | 1,468                                      | 326                            | 113                              | 166   | 106      | 15         | 106     | 6   |
| 50 - 54  | 2,091  | 176         | 1,145                                      | 222                            | 109                              | 221   | 108      | 12         | 94      | 4   |
| 55 - 59  | 1,596  | 134         | 826  | 158                            | 66                               | 244   | 69       | 16         | 82      | 1   |
| 60 - 64  | 1,259  | 83          | 602  | 106                            | 52                               | 270   | 60       | 15         | 61      | 10  |
| 65 - 69  | 1,076  | 66          | 462  | 81                             | 75                               | 277   | 52       | 5          | 51      | 7   |
| 70 - 74  | 752    | 63          | 248  | 54                             | 60                               | 269   | 26       | 5          | 31      | 26  |
| 75 Y MAS | 1,001  | 40          | 245  | 51                             | 80                               | 479   | 32       | 4          | 50      | 20  |

641

(Continúa)

\* No se han incluido los casos con edad no establecida

CUADRO II.4  
POBLACION DE 15 Y MAS AÑOS SEGUN ESTADO CONYUGAL, EDAD ACTUAL Y SEXO

| EDAD     | TOTAL  | CONVIVIENTE | ESTADO CONYUGAL                      |                          |                            |       |     | VIUDA | SEPARADA | DIVORCIADA | SOLTERA | NS |
|----------|--------|-------------|--------------------------------------|--------------------------|----------------------------|-------|-----|-------|----------|------------|---------|----|
|          |        |             | CASADA POR LO CIVIL Y POR LA IGLESIA | CASADA SOLO POR LO CIVIL | CASADA SOLO POR LA IGLESIA |       |     |       |          |            |         |    |
| TOTAL *  | 20,248 | 1,573       | 7,502                                | 2,105                    | 621                        | 1,780 | 884 | 121   | 5,591    | 71         |         |    |
| 15 - 19  | 4,158  | 197         | 312                                  | 199                      | 27                         | 2     | 60  | 1     | 3,358    | 2          |         |    |
| 20 - 24  | 3,107  | 293         | 1,004                                | 396                      | 67                         | 19    | 136 | 12    | 1,176    | 4          |         |    |
| 25 - 29  | 2,456  | 232         | 1,214                                | 378                      | 81                         | 26    | 95  | 24    | 404      | 2          |         |    |
| 30 - 34  | 1,914  | 207         | 1,040                                | 283                      | 65                         | 44    | 98  | 10    | 167      | -          |         |    |
| 35 - 39  | 1,883  | 211         | 1,008                                | 276                      | 73                         | 83    | 96  | 13    | 120      | 3          |         |    |
| 40 - 44  | 1,406  | 121         | 795                                  | 187                      | 59                         | 75    | 87  | 9     | 73       | -          |         |    |
| 45 - 49  | 1,249  | 101         | 659                                  | 153                      | 50                         | 138   | 80  | 10    | 53       | 5          |         |    |
| 50 - 54  | 1,105  | 83          | 550                                  | 84                       | 56                         | 182   | 83  | 9     | 56       | 2          |         |    |
| 55 - 59  | 829    | 51          | 378                                  | 58                       | 34                         | 205   | 43  | 11    | 49       | -          |         |    |
| 60 - 64  | 638    | 25          | 234                                  | 36                       | 25                         | 227   | 41  | 11    | 31       | 8          |         |    |
| 65 - 69  | 549    | 23          | 163                                  | 30                       | 33                         | 224   | 34  | 4     | 33       | 5          |         |    |
| 70 - 74  | 411    | 18          | 89                                   | 11                       | 27                         | 202   | 14  | 3     | 26       | 21         |         |    |
| 75 Y MAS | 543    | 11          | 56                                   | 14                       | 24                         | 353   | 17  | 4     | 45       | 19         |         |    |

\* No se han incluido los casos con edad no establecida

(Continúa)

CUADRO II. 4  
POBLACION DE 15 Y MAS AÑOS SEGUN ESTADO CONYUGAL, EDAD ACTUAL Y SEXO

ESTADO CONYUGAL

SEXO MASCULINO

| EDAD     | TOTAL  | CONVIVIENTE | CASADO POR LO CIVIL Y POR LA IGLESIA | CASADO SOLO POR LO CIVIL | CASADO SOLO POR LA IGLESIA | VIUDO | SEPARADO | DIVORCIADO | SOLTERO | NS |
|----------|--------|-------------|--------------------------------------|--------------------------|----------------------------|-------|----------|------------|---------|----|
| TOTAL *  | 19,277 | 1,532       | 7,470                                | 2,098                    | 618                        | 446   | 308      | 41         | 6,705   | 59 |
| 15 - 19  | 4,020  | 68          | 64                                   | 52                       | 7                          | 2     | 8        | -          | 3,793   | 26 |
| 20 - 24  | 2,898  | 223         | 582                                  | 286                      | 47                         | 1     | 37       | 3          | 1,709   | 10 |
| 25 - 29  | 2,309  | 235         | 1,008                                | 351                      | 60                         | 4     | 36       | 8          | 601     | 6  |
| 30 - 34  | 1,849  | 173         | 1,081                                | 284                      | 60                         | 8     | 31       | 6          | 204     | 2  |
| 35 - 39  | 1,712  | 193         | 975                                  | 269                      | 82                         | 13    | 33       | 2          | 144     | 1  |
| 40 - 44  | 1,482  | 170         | 893                                  | 244                      | 56                         | 23    | 22       | 2          | 72      | -  |
| 45 - 49  | 1,277  | 119         | 809                                  | 173                      | 63                         | 28    | 26       | 5          | 53      | 1  |
| 50 - 54  | 986    | 93          | 595                                  | 138                      | 53                         | 39    | 25       | 3          | 38      | 2  |
| 55 - 59  | 767    | 83          | 448                                  | 100                      | 32                         | 39    | 26       | 5          | 33      | 1  |
| 60 - 64  | 621    | 58          | 368                                  | 70                       | 27                         | 43    | 19       | 4          | 30      | 2  |
| 65 - 69  | 527    | 43          | 299                                  | 51                       | 42                         | 53    | 18       | 1          | 18      | 2  |
| 70 - 74  | 371    | 45          | 159                                  | 43                       | 33                         | 67    | 12       | 2          | 5       | 5  |
| 75 Y MAS | 458    | 29          | 189                                  | 37                       | 56                         | 126   | 15       | -          | 5       | 1  |

\* No se han incluido los casos con edad no establecida

(Concluye)

CUADRO II.4.A  
DISTRIBUCION PORCENTUAL DE LAS PERSONAS ALGUNA VEZ UNIDAS SEGUN REGION DE RESIDENCIA, EDAD ACTUAL Y SEXO

| GRUPOS DE E D A D | TOTAL             | R E G I O N D E R E S I D E N C I A |                  |                  |                  |                  |                  |                |                  |  |  |
|-------------------|-------------------|-------------------------------------|------------------|------------------|------------------|------------------|------------------|----------------|------------------|--|--|
|                   |                   | Noreste                             | Noreste          | Norte            | Occidental       | Centro           | Golfo            | Sureste        | Pacífico Sur     |  |  |
| TOTAL             | 100.0<br>(27,115) | 100.0<br>(1,844)                    | 100.0<br>(1,624) | 100.0<br>(4,012) | 100.0<br>(5,756) | 100.0<br>(8,378) | 100.0<br>(1,927) | 100.0<br>(534) | 100.0<br>(3,040) |  |  |
| 15-19             | 3.7               | 4.7                                 | 4.1              | 3.7              | 2.6              | 3.4              | 5.5              | 3.9            | 4.5              |  |  |
| 20-24             | 11.5              | 13.1                                | 10.9             | 11.0             | 10.2             | 11.8             | 14.0             | 9.5            | 11.5             |  |  |
| 25-29             | 13.8              | 14.0                                | 10.8             | 13.3             | 12.5             | 15.1             | 15.0             | 16.3           | 14.0             |  |  |
| 30-34             | 12.5              | 12.5                                | 13.8             | 13.1             | 11.7             | 13.1             | 11.3             | 15.0           | 11.3             |  |  |
| 35-39             | 12.3              | 11.6                                | 13.3             | 11.8             | 11.0             | 13.0             | 11.7             | 13.3           | 13.2             |  |  |
| 40-44             | 10.1              | 11.2                                | 12.1             | 10.2             | 10.2             | 9.6              | 9.6              | 10.8           | 9.8              |  |  |
| 45-49             | 8.9               | 7.7                                 | 9.5              | 8.7              | 9.5              | 8.5              | 9.6              | 6.4            | 9.4              |  |  |
| 50-54             | 7.3               | 6.3                                 | 5.7              | 7.9              | 8.6              | 6.9              | 7.3              | 6.4            | 7.2              |  |  |
| 55-59             | 5.6               | 6.2                                 | 5.6              | 5.2              | 6.7              | 5.2              | 4.4              | 6.4            | 5.3              |  |  |
| 60-64             | 4.4               | 3.7                                 | 4.2              | 5.1              | 5.7              | 3.8              | 3.7              | 4.7            | 3.6              |  |  |
| 65-69             | 3.7               | 3.4                                 | 3.9              | 4.1              | 4.2              | 3.7              | 2.7              | 2.4            | 3.8              |  |  |
| 70-74             | 2.7               | 2.6                                 | 3.0              | 2.3              | 3.1              | 2.4              | 2.0              | 2.8            | 3.3              |  |  |
| 75-79             | 1.9               | 1.7                                 | 1.6              | 2.1              | 2.2              | 1.9              | 1.5              | 1.5            | 1.7              |  |  |
| 80-84             | .8                | .5                                  | 1.0              | .8               | 1.0              | .9               | .8               | .2             | .5               |  |  |
| 85 y más          | .7                | .7                                  | .5               | .6               | .8               | .6               | .9               | .4             | .9               |  |  |
| N.S.              | .1                | .1                                  | -                | .1               | .0               | .1               | -                | -              | .0               |  |  |

(Continúa)

CUADRO II.4 A  
DISTRIBUCIÓN PORCENTUAL DE LAS PERSONAS ALGUNA VEZ UNIDAS SEGUN REGION DE RESIDENCIA. EDAD ACTUAL Y SEXO

| GRUPOS DE EDA D | TOTAL           | R E G I O N D E R E S I D E N C I A |              |                |                |                |                |              |                |  |
|-----------------|-----------------|-------------------------------------|--------------|----------------|----------------|----------------|----------------|--------------|----------------|--|
|                 |                 | Noroeste                            | Noreste      | Norte          | Occidental     | Centro         | Colfo          | Sureste      | Pacifico Sur   |  |
| TOTAL           | 100.0<br>14,589 | 100.0<br>1,022                      | 100.0<br>887 | 100.0<br>2,121 | 100.0<br>3,054 | 100.0<br>4,556 | 100.0<br>1,040 | 100.0<br>284 | 100.0<br>1,625 |  |
| 15-19           | 5.5             | 7.5                                 | 6.0          | 5.4            | 3.7            | 5.1            | 7.7            | 5.6          | 6.8            |  |
| 20-24           | 13.2            | 14.9                                | 12.2         | 13.3           | 12.0           | 13.5           | 15.3           | 12.3         | 13.0           |  |
| 25-29           | 14.0            | 13.4                                | 10.6         | 14.1           | 12.9           | 15.3           | 14.5           | 16.9         | 14.0           |  |
| 30-34           | 12.0            | 12.8                                | 14.0         | 12.2           | 10.9           | 12.5           | 11.3           | 14.1         | 10.7           |  |
| 35-39           | 12.1            | 11.4                                | 14.8         | 11.9           | 10.5           | 12.4           | 11.8           | 12.3         | 13.2           |  |
| 40-44           | 9.1             | 10.7                                | 10.8         | 9.1            | 9.4            | 8.3            | 8.3            | 9.5          | 9.7            |  |
| 45-49           | 8.2             | 6.5                                 | 7.3          | 8.3            | 8.9            | 8.1            | 8.8            | 6.0          | 8.3            |  |
| 50-54           | 7.2             | 6.3                                 | 5.2          | 6.7            | 8.8            | 7.1            | 7.4            | 6.3          | 6.6            |  |
| 55-59           | 5.3             | 5.7                                 | 5.9          | 4.9            | 6.4            | 5.0            | 3.8            | 6.0          | 5.4            |  |
| 60-64           | 4.1             | 2.7                                 | 4.0          | 4.9            | 5.3            | 3.6            | 3.9            | 5.6          | 3.1            |  |
| 65-69           | 3.5             | 3.3                                 | 3.1          | 3.7            | 4.3            | 3.3            | 2.3            | 2.5          | 3.7            |  |
| 70-74           | 2.5             | 2.6                                 | 2.5          | 2.0            | 2.9            | 2.6            | 1.8            | 1.4          | 2.5            |  |
| 75-79           | 1.6             | 1.0                                 | 1.4          | 1.9            | 2.0            | 1.6            | 1.2            | 1.1          | 1.4            |  |
| 80-84           | .9              | .3                                  | 1.0          | .8             | 1.1            | 1.0            | 1.0            | -            | .7             |  |
| 85 y más        | .8              | .9                                  | .7           | .8             | .9             | .6             | .9             | .4           | .9             |  |
| N.S.            | .0              | -                                   | -            | .0             | -              | .0             | -              | -            | -              |  |

(Continúa)

CUADRO II. 4 A  
DISTRIBUCION PORCENTUAL DE LAS PERSONAS ALGUNA VEZ UNIDAS SEGUN REGION DE RESIDENCIA, EDAD ACTUAL Y SEXO

| TOTAL DE HOMBRES  |                 | R E G I O N D E R E S I D E N C I A |              |                |                |                |              |              |                |
|-------------------|-----------------|-------------------------------------|--------------|----------------|----------------|----------------|--------------|--------------|----------------|
| GRUPOS DE E D A D | TOTAL           | Noroeste                            | Noreste      | Norte          | Occidental     | Centro         | Golfo        | Sureste      | Pacífico Sur   |
| TOTAL             | 100.0<br>12,526 | 100.0<br>822                        | 100.0<br>737 | 100.0<br>1,891 | 100.0<br>2,702 | 100.0<br>3,822 | 100.0<br>887 | 100.0<br>250 | 100.0<br>1,415 |
| 15-19             | 1.6             | 1.1                                 | 1.8          | 1.7            | 1.3            | 1.4            | 2.9          | 2.0          | 1.9            |
| 20-24             | 9.4             | 10.8                                | 9.4          | 8.5            | 8.2            | 9.9            | 12.4         | 6.4          | 9.6            |
| 25-29             | 13.6            | 14.7                                | 11.1         | 12.4           | 12.1           | 14.8           | 15.7         | 15.6         | 13.8           |
| 30-34             | 13.1            | 12.0                                | 13.6         | 14.1           | 12.6           | 13.8           | 11.3         | 16.0         | 12.0           |
| 35-39             | 12.5            | 11.8                                | 11.7         | 11.7           | 11.6           | 13.7           | 11.6         | 14.4         | 13.2           |
| 40-44             | 11.3            | 11.9                                | 13.6         | 11.4           | 11.1           | 11.1           | 11.3         | 12.4         | 9.9            |
| 45-49             | 9.8             | 9.3                                 | 12.1         | 9.1            | 10.2           | 9.1            | 10.6         | 6.8          | 10.7           |
| 50-54             | 7.5             | 6.3                                 | 6.2          | 9.3            | 8.4            | 6.6            | 7.1          | 6.4          | 7.9            |
| 55-59             | 5.9             | 6.9                                 | 5.3          | 5.5            | 7.1            | 5.4            | 5.2          | 6.8          | 5.2            |
| 60-64             | 4.7             | 5.0                                 | 4.3          | 5.3            | 6.1            | 4.0            | 3.4          | 3.6          | 4.2            |
| 65-69             | 4.0             | 3.4                                 | 4.7          | 4.5            | 4.1            | 4.1            | 3.3          | 2.4          | 3.9            |
| 70-74             | 2.9             | 2.6                                 | 3.7          | 2.6            | 3.3            | 2.2            | 2.1          | 4.4          | 4.2            |
| 75-79             | 2.2             | 2.6                                 | 1.2          | 2.3            | 2.4            | 2.3            | 1.7          | 2.0          | 2.1            |
| 80-84             | .8              | .9                                  | .9           | 1.0            | .8             | .9             | .5           | .4           | .4             |
| 85 y más          | .6              | .5                                  | .4           | .4             | .7             | .6             | .9           | .4           | .9             |
| N.S.              | .1              | .2                                  | -            | .2             | .0             | .1             | -            | -            | .1             |

(Concluye)



CUADRO II. 4 B  
DISTRIBUCION DE LAS PERSONAS ALGUNA VEZ UNIDAS SEGUN TIPO DE LA LOCALIDAD DE RESIDENCIA,  
EDAD ACTUAL Y SEXO

| TOTAL POR SEXO<br>GRUPOS<br>DE<br>E D, A D | TIPO DE LA LOCALIDAD DE RESIDENCIA |          |                |               |
|--|------------------------------------|----------|----------------|---------------|
|  | TOTAL                              | - 2, 500 | 2, 500-19, 999 | 20, 000 y más |
| TOTAL                                      | 27, 115                            | 11, 708  | 2, 451         | 12, 956       |
| 15-19                                      | 999                                | 519      | 118            | 362           |
| 20-24                                      | 3, 106                             | 1, 318   | 314            | 1, 474        |
| 25-29                                      | 3, 752                             | 1, 546   | 336            | 1, 870        |
| 30-34                                      | 3, 390                             | 1, 296   | 291            | 1, 803        |
| 35-39                                      | 3, 327                             | 1, 419   | 266            | 1, 642        |
| 40-44                                      | 2, 743                             | 1, 127   | 233            | 1, 383        |
| 45-49                                      | 2, 414                             | 1, 084   | 199            | 1, 131        |
| 50-54                                      | 1, 993                             | 853      | 178            | 962           |
| 55-59                                      | 1, 513                             | 664      | 149            | 700           |
| 60-64                                      | 1, 188                             | 514      | 105            | 569           |
| 65-69                                      | 1, 018                             | 493      | 97             | 428           |
| 70-74                                      | 725                                | 372      | 73             | 280           |
| 75-79                                      | 516                                | 273      | 51             | 192           |
| 80-84                                      | 226                                | 124      | 18             | 84            |
| 85 y más                                   | 189                                | 98       | 21             | 70            |
| N. S.                                      | 16                                 | 8        | 2              | 6             |

(Continúa)

CUADRO II.4.B  
DISTRIBUCION DE LAS PERSONAS ALGUNA VEZ UNIDAS SEGUN TIPO DE LA LOCALIDAD DE RESIDENCIA,  
EDAD ACTUAL Y SEXO

| GRUPOS DE EDA D | TOTAL  | TIPO DE LA LOCALIDAD DE RESIDENCIA |              |              |  |
|-----------------|--------|------------------------------------|--------------|--------------|--|
|                 |        | *-2,500                            | 2,500-19,999 | 20,000 y más |  |
| TOTAL           | 14,589 | 6,180                              | 1,308        | 7,101        |  |
| 15-19           | 798    | 418                                | 89           | 291          |  |
| 20-24           | 1,927  | 793                                | 200          | 934          |  |
| 25-29           | 2,050  | 826                                | 180          | 1,044        |  |
| 30-34           | 1,747  | 657                                | 155          | 935          |  |
| 35-39           | 1,760  | 760                                | 136          | 864          |  |
| 40-44           | 1,333  | 538                                | 113          | 682          |  |
| 45-49           | 1,191  | 520                                | 87           | 584          |  |
| 50-54           | 1,047  | 434                                | 93           | 520          |  |
| 55-59           | 780    | 334                                | 73           | 373          |  |
| 60-64           | 599    | 247                                | 50           | 302          |  |
| 65-69           | 511    | 241                                | 53           | 217          |  |
| 70-74           | 364    | 177                                | 37           | 150          |  |
| 75-79           | 241    | 117                                | 20           | 104          |  |
| 80-84           | 128    | 68                                 | 8            | 52           |  |
| 85 y más        | 110    | 48                                 | 13           | 49           |  |
| N.S.            | 3      | 2                                  | 1            |              |  |

(Continúa)

CUADRO II. 4. B  
DISTRIBUCION DE LAS PERSONAS ALGUNA VEZ UNIDAS SEGUN TIPO DE LA LOCALIDAD DE RESIDENCIA,  
EDAD ACTUAL Y SEXO

| TOTAL DE HOMBRES<br>GRUPOS<br>DE<br>E D A D | TIPO DE LA LOCALIDAD DE RESIDENCIA |         |                |                 |
|---|------------------------------------|---------|----------------|-----------------|
|   | TOTAL                              | -2, 500 | 2, 500-19, 999 | 20, 000 y más   |
| TOTAL                                       | 12, 526                            | 5, 528  | 1, 143         | 5, 855          |
| 15-19                                       | 201                                | 101     | 29             | 71              |
| 20-24                                       | 1, 179                             | 525     | 114            | 540             |
| 25-29                                       | 1, 702                             | 720     | 156            | 826             |
| 30-34                                       | 1, 643                             | 639     | 136            | 868             |
| 35-39                                       | 1, 567                             | 659     | 130            | 778             |
| 40-44                                       | 1, 410                             | 589     | 120            | 701             |
| 45-49                                       | 1, 223                             | 564     | 112            | 547             |
| 50-54                                       | 946                                | 419     | 85             | 442             |
| 55-59                                       | 733                                | 330     | 76             | 327             |
| 60-64                                       | 589                                | 267     | 55             | 267             |
| 65-69                                       | 507                                | 252     | 44             | 211             |
| 70-74                                       | 361                                | 195     | 36             | 130             |
| 75-79                                       | 275                                | 156     | 31             | 88              |
| 80-84                                       | 98                                 | 56      | 10             | 32              |
| 85 y más                                    | 79                                 | 50      | 8              | 21              |
| N.S.  | 13                                 | 6       | 1              | 6<br>(Concluye) |

CUADRO II.5  
Mujeres Casadas o Convivientes de 15 y más años de edad y cuyo marido es residente habitual del hogar, según edad del marido, edad de la mujer y tipo de la localidad de residencia

| TIPO LOCALIDAD DE RESIDENCIA | TOTAL  | EDAD DEL MARIDO |       |       |       |       |       |       |       |       |           |      |
|------------------------------|--------|-----------------|-------|-------|-------|-------|-------|-------|-------|-------|-----------|------|
|                              |        | 15-19           | 20-24 | 25-29 | 30-34 | 35-39 | 40-44 | 45-49 | 50-54 | 55-59 | 60 Y MAS. | N.S. |
| GRUPOS DE EDAD               |        |                 |       |       |       |       |       |       |       |       |           |      |
| TOTAL                        | 11.615 | 184             | 1.119 | 1.638 | 1.587 | 1.506 | 1.355 | 1.156 | 874   | 653   | 1.531     | 12   |
| -15                          | 14     | 10              | 3     | 1     | -     | -     | -     | -     | -     | -     | -         | -    |
| 15-19                        | 703    | 138             | 383   | 136   | 26    | 11    | 8     | -     | 1     | -     | -         | -    |
| 20-24                        | 1.722  | 33              | 640   | 713   | 231   | 69    | 20    | 9     | 4     | 1     | 1         | 1    |
| 25-29                        | 1.867  | 2               | 87    | 685   | 684   | 258   | 85    | 43    | 9     | 5     | 7         | 2    |
| 30-34                        | 1.576  | -               | 6     | 80    | 561   | 576   | 228   | 73    | 27    | 13    | 10        | 2    |
| 35-39                        | 1.548  | -               | -     | 16    | 64    | 477   | 584   | 264   | 79    | 29    | 33        | 2    |
| 40-44                        | 1.145  | -               | -     | 5     | 13    | 84    | 354   | 389   | 171   | 68    | 58        | 3    |
| 45-49                        | 946    | -               | -     | 2     | 7     | 21    | 55    | 305   | 306   | 147   | 102       | 1    |
| 50-54                        | 764    | -               | -     | -     | 1     | 5     | 18    | 55    | 245   | 206   | 234       | -    |
| 55-59                        | 520    | 1               | -     | -     | -     | 4     | 3     | 12    | 20    | 148   | 331       | 1    |
| 60 y más                     | 810    | -               | -     | -     | -     | 1     | -     | 6     | 12    | 36    | 755       | -    |
| -2,500 Hab.                  |        |                 |       |       |       |       |       |       |       |       |           |      |
| GRUPOS DE EDAD               |        |                 |       |       |       |       |       |       |       |       |           |      |
| TOTAL                        | 5.121  | 97              | 501   | 693   | 616   | 640   | 568   | 534   | 390   | 293   | 783       | 6    |
| -15                          | 8      | 6               | 1     | 1     | -     | -     | -     | -     | -     | -     | -         | -    |
| 15-19                        | 377    | 77              | 207   | 67    | 14    | 7     | 5     | -     | -     | -     | -         | -    |
| 20-24                        | 726    | 13              | 257   | 309   | 104   | 29    | 7     | 4     | 1     | 1     | -         | 1    |
| 25-29                        | 774    | 1               | 35    | 276   | 269   | 116   | 44    | 21    | 6     | 1     | 4         | 1    |
| 30-34                        | 613    | -               | 1     | 30    | 194   | 231   | 103   | 37    | 12    | 2     | 3         | -    |
| 35-39                        | 689    | -               | -     | 6     | 24    | 210   | 254   | 132   | 34    | 11    | 16        | 2    |
| 40-44                        | 481    | -               | -     | 4     | 7     | 34    | 131   | 186   | 64    | 28    | 25        | 2    |
| 45-49                        | 432    | -               | -     | -     | 3     | 8     | 15    | 128   | 158   | 72    | 48        | -    |
| 50-54                        | 340    | -               | -     | -     | 1     | 2     | 6     | 16    | 100   | 100   | 115       | -    |
| 55-59                        | 244    | -               | -     | -     | -     | 2     | 3     | 8     | 11    | 59    | 161       | -    |
| 60 y más                     | 437    | -               | -     | -     | -     | 1     | -     | 2     | 4     | 19    | 411       | -    |

(Continúa)

CUADRO II.5  
MUJERES CASADAS O CONVIVIENTES DE 15 Y MÁS AÑOS DE EDAD Y CUYO MARIDO ES RESIDENTE HABITUAL  
DEL HOGAR, SEGUN EDAD DEL MARIDO, EDAD DE LA MUJER Y TIPO DE LA LOCALIDAD DE RESIDENCIA

| TIPO LOCALIDAD DE RESIDENCIA | EDAD DEL MARIDO |       |       |       |       |       |       |       |       |                |   |
|------------------------------|-----------------|-------|-------|-------|-------|-------|-------|-------|-------|----------------|---|
|                              | 15-19           | 20-24 | 25-29 | 30-34 | 35-39 | 40-44 | 45-49 | 50-54 | 55-59 | 60 Y MÁS, N.S. |   |
| TOTAL                        | 26              | 110   | 155   | 132   | 128   | 115   | 105   | 76    | 66    | 156            | 1 |
| 2.500 - 19.999 Hab.          | 2               | -     | -     | -     | -     | -     | -     | -     | -     | -              | - |
| GRUPOS DE EDAD               |                 |       |       |       |       |       |       |       |       |                |   |
| -15                          | 2               | -     | -     | -     | -     | -     | -     | -     | -     | -              | - |
| 15-19                        | 21              | 39    | 17    | 1     | -     | 2     | -     | -     | -     | -              | - |
| 20-24                        | 1               | 66    | 69    | 23    | 7     | 7     | 2     | 1     | -     | 1              | - |
| 25-29                        | 1               | 4     | 62    | 64    | 24    | 4     | 5     | 1     | 1     | 1              | - |
| 30-34                        | -               | 1     | 5     | 39    | 59    | 18    | 9     | 1     | 3     | 2              | - |
| 35-39                        | -               | -     | 2     | 5     | 31    | 53    | 18    | 5     | 5     | 1              | - |
| 40-44                        | -               | -     | -     | -     | 6     | 27    | 34    | 21    | 9     | 4              | - |
| 45-49                        | -               | -     | -     | -     | -     | 3     | 29    | 21    | 9     | 12             | 1 |
| 50-54                        | -               | -     | -     | -     | -     | 1     | 6     | 22    | 20    | 23             | - |
| 55-59                        | 1               | -     | -     | -     | 1     | -     | 1     | 2     | 18    | 36             | - |
| 60 Y más                     | -               | -     | -     | -     | -     | -     | 1     | 2     | 1     | 76             | - |
| 20.000 y más Hab.            |                 |       |       |       |       |       |       |       |       |                |   |
| GRUPOS DE EDAD               |                 |       |       |       |       |       |       |       |       |                |   |
| TOTAL                        | 61              | 508   | 790   | 839   | 738   | 672   | 517   | 408   | 294   | 592            | 5 |
| -15                          | 2               | 2     | -     | -     | -     | -     | -     | -     | -     | -              | - |
| 15-19                        | 40              | 137   | 52    | 11    | 4     | 1     | -     | 1     | -     | -              | - |
| 20-24                        | 19              | 317   | 335   | 104   | 33    | 6     | 3     | 2     | -     | -              | - |
| 25-29                        | -               | 48    | 347   | 351   | 118   | 37    | 17    | 2     | 3     | 2              | 1 |
| 30-34                        | -               | 4     | 45    | 328   | 286   | 107   | 27    | 14    | 8     | 5              | 2 |
| 35-39                        | -               | -     | 8     | 35    | 236   | 277   | 114   | 40    | 13    | 16             | - |
| 40-44                        | -               | -     | 1     | 6     | 44    | 196   | 169   | 86    | 31    | 29             | 1 |
| 45-49                        | -               | -     | 2     | 4     | 13    | 37    | 148   | 127   | 66    | 42             | - |
| 50-54                        | -               | -     | -     | -     | 3     | 11    | 33    | 123   | 86    | 96             | - |
| 55-59                        | -               | -     | -     | -     | 1     | -     | 3     | 7     | 71    | 134            | 1 |
| 60 Y más                     | -               | -     | -     | -     | -     | -     | 3     | 6     | 16    | 268            | - |

(Concluye)

CUADRO II.13  
DISTRIBUCION DE LA POBLACION MENOR DE 15 AÑOS, POR EDADES ESPECIFICAS Y  
TIPO DE LUGAR DE RESIDENCIA

| TIPO DE LUGAR<br>DE RESIDENCIA            | EDAD ACTUAL |       |       |       |       |       |       |       |  |
|---|-------------|-------|-------|-------|-------|-------|-------|-------|--|
|   | TOTAL       | 0     | 1     | 2     | 3     | 4     | 5     | 6     |  |
| <b>T O T A L</b>                          | 34.127      | 2.464 | 2.329 | 2.432 | 2.500 | 2.472 | 2.459 | 2.406 |  |
| DE MENOS<br>DE 2.500 HABITANTES           | 15.692      | 1.213 | 1.057 | 1.155 | 1.126 | 1.120 | 1.142 | 1.140 |  |
| LOCALIDAD DE 2.500<br>A 19.999 HABITANTES | 3.237       | 250   | 255   | 221   | 231   | 229   | 227   | 238   |  |
| LOCALIDAD DE 20.000<br>Y MAS HABITANTES   | 15.198      | 1.001 | 1.017 | 1.056 | 1.143 | 1.123 | 1.090 | 1.028 |  |
|   | 7           | 8     | 9     | 10    | 11    | 12    | 13    | 14    |  |
| <b>T O T A L</b>                          | 2.239       | 2.322 | 2.068 | 2.291 | 2.002 | 2.188 | 1.992 | 1.963 |  |
| LOCALIDAD DE MENOS<br>DE 2.500 HABITANTES | 1.032       | 1.081 | 965   | 1.070 | 914   | 973   | 853   | 851   |  |
| LOCALIDAD DE 2.500<br>A 19.999 HABITANTES | 219         | 208   | 197   | 215   | 152   | 219   | 199   | 177   |  |
| LOCALIDAD DE 20.000<br>Y MAS HABITANTES   | 988         | 1.033 | 906   | 1.006 | 936   | 996   | 940   | 935   |  |

CUADRO II.13 A  
DISTRIBUCION DE LA POBLACION MENOR DE 15 AÑOS, POR EDADES ESPECIFICAS Y TAMAÑO DE LA LOCALIDAD  
DE RESIDENCIA

| TAMAÑO DE LA LOCALIDAD<br>DE RESIDENCIA | EDAD ACTUAL |       |       |       |       |       |       |       |  |
|---|-------------|-------|-------|-------|-------|-------|-------|-------|--|
|   | TOTAL       | 0     | 1     | 2     | 3     | 4     | 5     | 6     |  |
| <b>T O T A L</b>                        | 34.127      | 2.464 | 2.329 | 2.432 | 2.500 | 2.472 | 2.459 | 2.406 |  |
| MENOS DE 2.500 HAB.                     | 15.692      | 1.213 | 1.057 | 1.155 | 1.126 | 1.120 | 1.142 | 1.140 |  |
| 2.500 A 19.999 HAB.                     | 3.237       | 250   | 255   | 221   | 231   | 229   | 227   | 238   |  |
| 20.000 A 499.999 HAB.                   | 6.965       | 438   | 461   | 498   | 500   | 515   | 510   | 450   |  |
| 500.000 Y MAS HAB.                      | 8.233       | 563   | 556   | 558   | 643   | 608   | 580   | 578   |  |
|   | 7           | 8     | 9     | 10    | 11    | 12    | 13    | 14    |  |
| <b>T O T A L</b>                        | 2.239       | 2.322 | 2.068 | 2.291 | 2.002 | 2.188 | 1.992 | 1.963 |  |
| MENOS DE 2.500 HAB.                     | 1.032       | 1.081 | 965   | 1.070 | 914   | 973   | 853   | 851   |  |
| 2.500 A 19.999 HAB.                     | 219         | 208   | 197   | 215   | 152   | 219   | 199   | 177   |  |
| 20.000 A 499.999 HAB.                   | 467         | 450   | 414   | 481   | 435   | 457   | 437   | 452   |  |
| 500.000 Y MAS HAB.                      | 521         | 583   | 492   | 525   | 501   | 539   | 503   | 483   |  |

CUADRO II.13 B  
DISTRIBUCION DE LA POBLACION MENOR DE 15 AÑOS POR EDADES ESPECIFICAS Y REGION DE RESIDENCIA

| REGION DE RESIDENCIA | EDAD ACTUAL |       |       |       |       |       |       |       |       |       |       |       |       |       |       |
|----------------------|-------------|-------|-------|-------|-------|-------|-------|-------|-------|-------|-------|-------|-------|-------|-------|
|                      | 0           | 1     | 2     | 3     | 4     | 5     | 6     | 7     | 8     | 9     | 10    | 11    | 12    | 13    | 14    |
| TOTAL                | 2,464       | 2,329 | 2,432 | 2,500 | 2,472 | 2,459 | 2,406 | 2,239 | 2,322 | 2,068 | 2,291 | 2,002 | 2,188 | 1,992 | 1,963 |
| Noroeste             | 225         | 198   | 202   | 207   | 211   | 177   | 191   | 180   | 184   | 191   | 192   | 187   | 205   | 182   | 173   |
| Noreste              | 158         | 155   | 167   | 171   | 158   | 183   | 174   | 161   | 148   | 168   | 167   | 144   | 156   | 155   | 166   |
| Norte                | 308         | 295   | 318   | 324   | 286   | 298   | 279   | 296   | 263   | 258   | 291   | 262   | 283   | 253   | 277   |
| Occidental           | 424         | 390   | 433   | 438   | 408   | 437   | 426   | 366   | 407   | 351   | 397   | 334   | 389   | 358   | 337   |
| Centro               | 914         | 870   | 876   | 982   | 963   | 916   | 900   | 889   | 878   | 717   | 812   | 695   | 782   | 672   | 684   |
| Golfo                | 135         | 154   | 143   | 140   | 147   | 149   | 144   | 143   | 129   | 125   | 142   | 116   | 128   | 110   | 105   |
| Sureste              | 40          | 56    | 47    | 46    | 56    | 50    | 38    | 45    | 40    | 33    | 46    | 39    | 33    | 43    | 30    |
| Pacifico Sur         | 260         | 211   | 246   | 226   | 243   | 249   | 254   | 219   | 273   | 225   | 244   | 225   | 212   | 219   | 191   |

CUADRO II.14  
DISTRIBUCION DE LA POBLACION DE 8 AÑOS Y MAS SEGUN POSICION EN LA OCUPACION, EDAD ACTUAL Y SEXO

| GRUPOS DE EDAD | TOTAL  | No trabaja | P O S I C I O N E N L A O C U P A C I O N |       |          |                          |                       |            |    | N. S. |
|----------------|--------|------------|---|-------|----------|--------------------------|-----------------------|------------|----|-------|
|                |        |            | Trabajador familiar no remunerado         | Dueño | Empleado | Obrero, peón o jornalero | Trabaja por su cuenta | Ejidatario |    |       |
| TOTAL          | 54,373 | 33,095     | 2,634                                     | 1,182 | 6,871    | 6,114                    | 2,760                 | 1,699      | 18 |       |
| 8 - 10         | 6,681  | 6,497      | 148                                       | -     | 11       | 19                       | 5                     | 1          | -  |       |
| 11 - 14        | 8,145  | 7,222      | 498                                       | 3     | 206      | 185                      | 28                    | 1          | 2  |       |
| 15 - 19        | 8,178  | 5,109      | 846                                       | 22    | 1,031    | 1,024                    | 116                   | 27         | 3  |       |
| 20 - 24        | 6,005  | 2,794      | 441                                       | 59    | 1,346    | 1,078                    | 183                   | 99         | 5  |       |
| 25 - 29        | 4,765  | 2,003      | 217                                       | 93    | 1,145    | 889                      | 283                   | 135        | -  |       |
| 30 - 34        | 3,763  | 1,539      | 110                                       | 119   | 853      | 671                      | 313                   | 158        | -  |       |
| 35 - 39        | 3,595  | 1,490      | 113                                       | 116   | 684      | 633                      | 364                   | 194        | 1  |       |
| 40 - 44        | 2,888  | 1,157      | 58  | 139   | 513      | 487                      | 323                   | 210        | 1  |       |
| 45 - 49        | 2,526  | 1,035      | 60  | 153   | 375      | 382                      | 300                   | 220        | 1  |       |
| 50 - 54        | 2,091  | 938        | 51  | 118   | 298      | 278                      | 233                   | 172        | 3  |       |
| 55 - 59        | 1,596  | 772        | 35  | 92    | 175      | 179                      | 201                   | 142        | -  |       |
| 60 - 64        | 1,259  | 648        | 16  | 95    | 116      | 124                      | 154                   | 106        | -  |       |
| 65 y más       | 2,859  | 1,881      | 41  | 173   | 115      | 163                      | 253                   | 231        | 2  |       |
| N. S.          | 22     | 10         | -   | -     | 3        | 2                        | 4                     | 3          | -  |       |

(Continúa)



CUADRO II.14  
DISTRIBUCION DE LA POBLACION DE 8 AÑOS Y MAS SEGUN POSICION EN LA OCUPACION, EDAD ACTUAL Y SEXO

| GRUPOS DE E.D.A.D | TOTAL  | P O S I C I O N E N L A O C U P A C I O N |                                   |       |          |                          |       |       | Trabaja por su cuenta | Ejidoario | N.S. |
|-------------------|--------|---|-----------------------------------|-------|----------|--------------------------|-------|-------|-----------------------|-----------|------|
|                   |        | No trabaja                                | Trabajador familiar no remunerado | Dueño | Empleado | Obrero, peón o jornalero |       |       |                       |           |      |
| TOTAL             | 26,717 | 10,180                                    | 2,038                             | 1,096 | 4,189    | 5,622                    | 1,901 | 1,677 | 14                    |           |      |
| 8 - 10            | 3,395  | 3,232                                     | 134                               | -     | 6        | 18                       | 4     | 1     | -                     |           |      |
| 11 - 14           | 4,030  | 3,349                                     | 432                               | 3     | 52       | 169                      | 22    | 1     | 2                     |           |      |
| 15 - 19           | 4,020  | 1,878                                     | 755                               | 19    | 386      | 876                      | 76    | 27    | 3                     |           |      |
| 20 - 24           | 2,898  | 544                                       | 380                               | 54    | 736      | 942                      | 142   | 87    | 3                     |           |      |
| 25 - 29           | 2,309  | 134                                       | 165                               | 86    | 755      | 837                      | 197   | 135   | -                     |           |      |
| 30 - 34           | 1,849  | 55  | 53                                | 109   | 617      | 631                      | 226   | 158   | -                     |           |      |
| 35 - 39           | 1,712  | 57  | 41                                | 108   | 485      | 600                      | 232   | 188   | 1                     |           |      |
| 40 - 44           | 1,482  | 47  | 19                                | 128   | 377      | 466                      | 235   | 209   | 1                     |           |      |
| 45 - 49           | 1,277  | 48  | 19                                | 145   | 269      | 367                      | 210   | 218   | 1                     |           |      |
| 50 - 54           | 986    | 67  | 7                                 | 112   | 205      | 266                      | 157   | 171   | 1                     |           |      |
| 55 - 59           | 767    | 93  | 9                                 | 87    | 128      | 168                      | 142   | 140   | -                     |           |      |
| 60 - 64           | 621    | 119                                       | 4                                 | 87    | 87       | 122                      | 99    | 103   | -                     |           |      |
| 65 y más          | 1,356  | 554                                       | 20                                | 158   | 83       | 158                      | 155   | 226   | 2                     |           |      |
| N.S.              | 15     | 3   | -                                 | -     | 3        | 2                        | 4     | 3     | -                     |           |      |

(Continúa)

CUADRO II. 14  
DISTRIBUCION DE LA POBLACION DE 8 AÑOS Y MAS SEGUN POSICION EN LA OCUPACION, EDAD ACTUAL Y SEXO

TOTAL DE MUJERES

| GRUPOS DE E D A D | TOTAL  | P O S I C I O N E N L A O C U P A C I O N |                                   |       |          |                          |                       |    | Ejidatario | N. S. |
|-------------------|--------|---|-----------------------------------|-------|----------|--------------------------|-----------------------|----|------------|-------|
|                   |        | No trabaja                                | Trabajador familiar no remunerado | Dueño | Empleado | Obrero, peón o jornalero | Trabaja por su cuenta |    |            |       |
| TOTAL             | 27,656 | 22,915                                    | 596                               | 86    | 2,682    | 492                      | 859                   | 22 | 4          |       |
| 8 - 10            | 3,286  | 3,265                                     | 14                                | -     | 5        | 1                        | 1                     | -  | -          |       |
| 11 - 14           | 4,115  | 3,873                                     | 66                                | -     | 154      | 16                       | 6                     | -  | -          |       |
| 15 - 19           | 4,158  | 3,231                                     | 91                                | 3     | 645      | 148                      | 40                    | -  | -          |       |
| 20 - 24           | 3,107  | 2,250                                     | 61                                | 5     | 610      | 136                      | 41                    | 2  | 2          |       |
| 25 - 29           | 2,456  | 1,869                                     | 52                                | 7     | 390      | 52                       | 86                    | -  | -          |       |
| 30 - 34           | 1,914  | 1,484                                     | 57                                | 10    | 236      | 40                       | 87                    | -  | -          |       |
| 35 - 39           | 1,883  | 1,433                                     | 72                                | 8     | 199      | 33                       | 132                   | 6  | -          |       |
| 40 - 44           | 1,406  | 1,110                                     | 39                                | 11    | 136      | 21                       | 88                    | 1  | -          |       |
| 45 - 49           | 1,249  | 987                                       | 41                                | 8     | 106      | 15                       | 90                    | 2  | -          |       |
| 50 - 54           | 1,105  | 871                                       | 44                                | 6     | 93       | 12                       | 76                    | 1  | 2          |       |
| 55 - 59           | 829    | 679                                       | 26                                | 5     | 47       | 11                       | 59                    | 2  | -          |       |
| 60 - 64           | 638    | 529                                       | 12                                | 8     | 29       | 2                        | 55                    | 3  | -          |       |
| 65 y más          | 1,503  | 1,327                                     | 21                                | 15    | 32       | 5                        | 98                    | 5  | -          |       |
| N. S.             | 7      | 7   | -                                 | -     | -        | -                        | -                     | -  | -          |       |

(Concluye)

CUADRO II. 15  
DISTRIBUCION DE LA POBLACION SEGUN RELACION ENTRE LUGAR DE NACIMIENTO Y LUGAR DE RESIDENCIA, EDAD ACTUAL Y SEXO

| GRUPOS DE EDAD          | RELACION ENTRE LUGAR DE NACIMIENTO Y RESIDENCIA |   |   |                        |                         | N. S. |
|-------------------------|---|---|---|------------------------|-------------------------|-------|
|                         | TOTAL   | Nació en la misma localidad en la que se realizó la entrevista. | Nació en una localidad distinta pero en la misma entidad. | Nació en otra entidad. | Nació en el extranjero. |       |
| <b>TOTAL POR SEXO</b>   |   |   |   |                        |                         |       |
| TOTAL                   | 73,674  | 42,620  | 16,515  | 13,763                 | 340                     | 436   |
| 0-9                     | 23,691  | 17,378  | 3,904   | 2,251                  | 120                     | 38    |
| 10-19                   | 18,614  | 12,216  | 3,587   | 2,737                  | 29                      | 45    |
| 20-29                   | 10,770  | 5,199   | 2,757   | 2,681                  | 43                      | 90    |
| 30-39                   | 7,358   | 2,993   | 2,083   | 2,183                  | 22                      | 77    |
| 40-49                   | 5,414   | 2,021   | 1,649   | 1,643                  | 37                      | 64    |
| 50-59                   | 3,687   | 1,342   | 1,160   | 1,088                  | 40                      | 57    |
| 60 y más                | 4,118   | 1,461   | 1,372   | 1,174                  | 49                      | 62    |
| N. S.                   | 22  | 10  | 3   | 6                      | ---                     | 3     |
| <b>AL DE MUJERES</b>    |   |   |   |                        |                         |       |
| TOTAL                   | 37,180  | 20,882  | 8,780   | 7,160                  | 176                     | 182   |
| 0-9                     | 11,684  | 8,586   | 1,904   | 1,121                  | 63                      | 10    |
| 10-19                   | 9,402   | 6,069   | 1,856   | 1,434                  | 19                      | 24    |
| 20-29                   | 5,563   | 2,467   | 1,591   | 1,444                  | 20                      | 41    |
| 30-39                   | 3,797   | 1,460   | 1,161   | 1,138                  | 10                      | 28    |
| 40-49                   | 2,655   | 891   | 890   | 832                    | 19                      | 23    |
| 50-59                   | 1,934   | 672   | 642   | 572                    | 17                      | 31    |
| 60 y más                | 2,138   | 732   | 736   | 617                    | 28                      | 25    |
| N. S.                   | 7   | 5   | ---   | 2                      | ---                     | ---   |
| <b>TOTAL DE HOMBRES</b> |   |   |   |                        |                         |       |
| TOTAL                   | 36,494  | 21,738  | 7,735   | 6,603                  | 164                     | 254   |
| 0-9                     | 12,007  | 8,792   | 2,000   | 1,130                  | 57                      | 28    |
| 10-19                   | 9,212   | 6,147   | 1,731   | 1,303                  | 10                      | 21    |
| 20-29                   | 5,207   | 2,732   | 1,166   | 1,237                  | 23                      | 49    |
| 30-39                   | 3,561   | 1,533   | 922   | 1,045                  | 12                      | 49    |
| 40-49                   | 2,759   | 1,130   | 759   | 811                    | 18                      | 41    |
| 50-59                   | 1,753   | 670   | 518   | 516                    | 23                      | 26    |
| 60 y más                | 1,980   | 729   | 636   | 557                    | 21                      | 37    |
| N. S.                   | 15  | 5   | 3   | 4                      | ---                     | 3     |

CUADRO II. 15 A  
DISTRIBUCION DE LA POBLACION TOTAL SEGUN LA ENTIDAD DE NACIMIENTO Y ENTIDAD EN QUE SE REALIZO LA ENTREVISTA  
ENTIDAD DE NACIMIENTO

| ENTIDAD DE LA ENTREVISTA | TOTAL  | AGS. | BCN. | BCS. | CAMP. | COAH. | COL. | CHIS. | CHIH. | D.F.  | DEO.  | GTO.  | GRU.  | HGO.  | JAL.  | MEX.  | MICH. |
|--------------------------|--------|------|------|------|-------|-------|------|-------|-------|-------|-------|-------|-------|-------|-------|-------|-------|
| TOTAL                    | 73,676 | 536  | 858  | 34   | 88    | 2,002 | 76   | 2,465 | 2,145 | 9,269 | 2,121 | 4,239 | 2,679 | 2,524 | 4,769 | 4,519 | 4,442 |
| AGS.                     | 467    | 369  | .    | .    | .     | .     | .    | .     | .     | 8     | 4     | 7     | .     | .     | 19    | 1     | 10    |
| B.C.N.                   | 1,465  | 5    | 760  | 18   | .     | 17    | 9    | 2     | 32    | 27    | 32    | 35    | 3     | .     | 190   | 4     | 57    |
| B.C.S.                   | .      | .    | .    | .    | .     | .     | .    | .     | .     | .     | .     | .     | .     | .     | .     | .     | .     |
| CAMP.                    | .      | .    | .    | .    | .     | .     | .    | .     | .     | .     | .     | .     | .     | .     | .     | .     | .     |
| COAH.                    | 1,875  | 20   | 1    | .    | 1     | 1,825 | .    | .     | 21    | 5     | 109   | 8     | .     | .     | 21    | 4     | 1     |
| COL.                     | .      | .    | .    | .    | .     | .     | .    | .     | .     | .     | .     | .     | .     | .     | .     | .     | .     |
| CHIS.                    | 2,457  | .    | .    | .    | 3     | .     | .    | 2,271 | .     | 13    | .     | .     | 6     | .     | 12    | 5     | 5     |
| CHIH.                    | 2,441  | 22   | 5    | 2    | .     | 80    | .    | .     | 1,947 | 26    | 164   | 16    | 3     | .     | 20    | 2     | 10    |
| D.F.                     | 10,220 | 22   | 17   | 6    | 9     | 23    | 5    | 38    | 19    | 6,837 | 25    | 361   | 131   | 253   | 214   | 510   | 409   |
| DEO.                     | 1,653  | 14   | .    | 3    | .     | 113   | .    | .     | 20    | 4     | 1,621 | 3     | .     | .     | 14    | 1     | 1     |
| GTO.                     | 3,700  | 10   | .    | .    | 1     | 1     | 1    | 1     | 4     | 65    | 1     | 3,433 | 1     | .     | 64    | 23    | 16    |
| GRU.                     | 2,556  | .    | .    | .    | .     | 2     | 1    | 3     | .     | 28    | .     | .     | 2,379 | .     | 3     | 24    | 17    |
| HGO.                     | 2,103  | .    | 1    | .    | .     | .     | .    | .     | .     | 63    | .     | .     | 2     | 1,989 | 2     | 3     | 3     |
| JAL.                     | 4,555  | 17   | 23   | 1    | .     | 11    | 26   | .     | 17    | 88    | 14    | 35    | 3     | 3,829 | 105   | 175   |       |
| MEX.                     | 7,215  | 20   | 6    | 1    | 2     | 14    | 11   | 18    | 9     | 1,762 | 13    | 187   | 60    | 201   | 3,769 | 361   |       |
| MICH.                    | 3,385  | 2    | 3    | 1    | .     | 1     | 2    | .     | 2     | 27    | 5     | 31    | 1     | 3     | 14    | 8     | 3,261 |
| MOR.                     | 1,422  | .    | .    | .    | .     | .     | .    | 9     | 1     | 53    | 1     | 22    | 55    | 5     | 7     | 59    | 14    |
| NAY.                     | 977    | 6    | 5    | .    | .     | 2     | 8    | 1     | 1     | .     | .     | 1     | 2     | .     | 142   | .     | 10    |
| N.L.                     | 3,393  | 3    | 1    | .    | .     | 147   | .    | .     | 16    | 22    | 27    | 18    | 1     | 6     | 16    | 7     | 15    |
| OAK.                     | 2,065  | .    | .    | .    | .     | .     | 1    | 6     | .     | 24    | 1     | .     | 5     | 1     | 3     | 18    | .     |
| PUE.                     | 4,182  | 1    | .    | .    | .     | 6     | .    | .     | 4     | 66    | 2     | 1     | 7     | 9     | 4     | 13    | 5     |
| QUE.                     | 2,825  | .    | .    | .    | .     | 1     | 6    | 4     | 5     | 51    | 3     | 26    | 2     | 12    | 2     | 15    | 4     |
| Q.ROO.                   | 946    | 3    | .    | .    | 47    | 7     | .    | 10    | 1     | 17    | 4     | 1     | 10    | .     | 2     | 7     | 11    |
| S.L.P.                   | 1,451  | 4    | 1    | .    | .     | 5     | .    | 2     | 7     | 23    | .     | 17    | .     | 5     | 13    | 3     | 3     |
| SIN.                     | 2,463  | 8    | 22   | 1    | .     | 4     | 1    | 3     | 6     | 4     | 73    | 5     | .     | 1     | 13    | 3     | 17    |
| SON.                     | 1,603  | .    | 5    | 1    | .     | 2     | .    | .     | 13    | 3     | 9     | 6     | 2     | .     | 16    | 1     | 6     |
| TAB.                     | 1,154  | .    | .    | .    | 6     | .     | .    | 71    | .     | 1     | .     | .     | .     | .     | .     | .     | .     |
| TAMS.                    | 2,358  | 4    | 1    | .    | 2     | 34    | 4    | 9     | 6     | 13    | 10    | 25    | 4     | 8     | 13    | 3     | 24    |
| TLAX.                    | .      | .    | .    | .    | .     | .     | .    | .     | .     | .     | .     | .     | .     | .     | .     | .     | .     |
| VER.                     | 3,029  | .    | .    | 1    | .     | .     | .    | 17    | 3     | 22    | .     | 1     | 2     | 8     | 6     | 6     | 7     |
| YUC.                     | 520    | 1    | .    | .    | 12    | .     | .    | .     | .     | 6     | .     | .     | .     | .     | .     | .     | .     |
| ZAC.                     | 994    | 5    | 3    | .    | .     | 3     | 1    | .     | 11    | 1     | 3     | .     | .     | 65    | .     | .     |       |

(Continúa)

CUADRO II. 15 A  
DISTRIBUCION DE LA POBLACION TOTAL SEGUN LA ENTIDAD DE NACIMIENTO Y ENTIDAD EN QUE SE REALIZO LA ENTREVISTA  
ENTIDAD DE NACIMIENTO

| ENTIDAD DE LA ENTREVISTA | MOR.   | NAT.  | N.L. | OAX.  | PUE.  | QRO.  | QRO.  | S.L.P. | SIN.  | SON.  | TAB.  | TAM.  | TLAX. | VER. | YUC.  | ZAC. |       |
|--------------------------|--------|-------|------|-------|-------|-------|-------|--------|-------|-------|-------|-------|-------|------|-------|------|-------|
| TOTAL                    | 30 912 | 1 290 | 892  | 2 994 | 2 491 | 4 439 | 2 837 | 481    | 1 764 | 2 424 | 1 628 | 1 181 | 2 036 | 197  | 3 446 | 826  | 1 986 |
| AGS.                     | 49     | •     | •    | •     | •     | •     | 3     | •      | 10    | •     | •     | 1     | •     | •    | •     | •    | 35    |
| B.C.N.                   | 313    | •     | 30   | 6     | 2     | 10    | 2     | •      | 3     | 70    | 85    | 1     | 6     | 1    | 5     | •    | 92    |
| B.C.S.                   | •      | •     | •    | •     | •     | •     | •     | •      | •     | •     | •     | •     | •     | •    | •     | •    | •     |
| CAMP.                    | •      | •     | •    | •     | •     | •     | •     | •      | •     | •     | •     | •     | •     | •    | •     | •    | •     |
| COAH.                    | 159    | •     | •    | 18    | 1     | •     | •     | •      | 27    | 1     | 3     | •     | 7     | •    | 2     | •    | 100   |
| COL.                     | •      | •     | •    | •     | •     | •     | •     | •      | •     | •     | •     | •     | •     | •    | •     | •    | •     |
| CHIS.                    | 137    | 2     | 1    | 2     | 31    | 6     | •     | •      | •     | •     | 1     | 58    | •     | 1    | 27    | 1    | 3     |
| CHIH.                    | 140    | •     | 2    | 3     | 1     | 2     | 1     | •      | 14    | 5     | 11    | •     | 1     | 1    | 1     | 1    | 97    |
| D.F.                     | 1 341  | 51    | 13   | 19    | 213   | 291   | 80    | 2      | 69    | 21    | 13    | 17    | 36    | 97   | 233   | 28   | 158   |
| DGO.                     | 59     | •     | •    | 6     | 1     | •     | 1     | •      | 13    | 1     | 2     | •     | •     | •    | 1     | •    | 32    |
| GTO.                     | 71     | •     | •    | 2     | 1     | 3     | 17    | •      | 14    | •     | •     | •     | 5     | •    | 3     | 4    | 18    |
| GRO.                     | 97     | 52    | •    | 3     | 20    | •     | •     | 1      | •     | •     | •     | 5     | 1     | 1    | 10    | 2    | 2     |
| HGO.                     | 18     | •     | •    | •     | 2     | 2     | 5     | •      | 2     | •     | •     | •     | •     | 1    | 3     | •    | 3     |
| JAL.                     | 305    | 1     | 48   | 3     | 1     | 1     | 4     | •      | 15    | 28    | 11    | 2     | 10    | 1    | 11    | 1    | 168   |
| MEX.                     | 677    | 18    | 3    | 14    | 122   | 153   | 39    | 5      | 51    | 5     | 4     | 2     | 8     | 67   | 108   | 5    | 73    |
| MICH.                    | 24     | 2     | •    | 1     | 2     | 2     | 1     | •      | •     | 2     | 4     | •     | 2     | 1    | 4     | •    | 3     |
| MOR.                     | 1 186  | 1 191 | •    | 1     | 11    | 6     | 1     | •      | 5     | •     | •     | •     | •     | •    | 7     | •    | 14    |
| NAT.                     | 799    | •     | 772  | •     | •     | •     | •     | •      | 1     | 8     | 2     | •     | 2     | •    | 2     | •    | 12    |
| N.L.                     | 3 114  | 6     | 1    | 2 633 | 2     | 4     | 1     | •      | 157   | •     | 2     | •     | 213   | 2    | 12    | 1    | 80    |
| OAX.                     | 2 006  | •     | •    | •     | 1 995 | 7     | •     | •      | •     | •     | •     | •     | •     | •    | •     | •    | •     |
| PUE.                     | 4 064  | 14    | •    | •     | 33    | 3 908 | •     | 1      | 2     | 1     | •     | •     | 3     | 20   | •     | 1    | 13    |
| QRO.                     | 2 694  | 3     | •    | 2     | •     | •     | 2 675 | •      | 3     | •     | •     | •     | •     | 2    | 3     | •    | 6     |
| QROO.                    | 826    | •     | 1    | •     | 2     | •     | 2     | 469    | 5     | 1     | •     | 22    | 3     | •    | 29    | 280  | 12    |
| S.L.P.                   | 1 367  | •     | 1    | 6     | 1     | 5     | •     | •      | 1 267 | 1     | 1     | •     | 28    | 1    | 39    | •    | 13    |
| SIN.                     | 2 302  | •     | 11   | 1     | 4     | •     | •     | •      | 3     | 2 210 | 43    | •     | 3     | •    | 3     | •    | 22    |
| SON.                     | 1 539  | •     | 4    | •     | 1     | 1     | •     | •      | 4     | 65    | 1 443 | •     | 1     | 1    | 1     | 2    | 16    |
| TAB.                     | 1 076  | •     | •    | •     | 7     | 2     | •     | •      | •     | 1     | •     | 1 044 | 1     | •    | 10    | 9    | 2     |
| TAMP.                    | 2 198  | •     | •    | 274   | 6     | 1     | 1     | 1      | 89    | •     | •     | 2     | 1 692 | •    | 43    | •    | 89    |
| TLAX.                    | •      | •     | •    | •     | •     | •     | •     | •      | •     | •     | •     | •     | •     | •    | •     | •    | •     |
| VER.                     | 2 948  | •     | 2    | •     | 32    | 34    | •     | 1      | 6     | •     | 3     | 26    | 10    | •    | 2 814 | •    | 20    |
| YUC.                     | 501    | •     | •    | •     | •     | 1     | •     | 1      | •     | •     | •     | 1     | •     | •    | 3     | 491  | 4     |
| ZAC.                     | 902    | •     | 3    | •     | •     | •     | •     | •      | •     | •     | •     | •     | •     | •    | •     | •    | 899   |

(Concluye)

CUADRO II. 16  
DISTRIBUCION DE LA POBLACION MENOR DE 15 AÑOS, POR SEXO Y EDAD  
DEL JEFE DEL HOGAR

| EDAD        | TOTAL   | Masculino | Femenino |
|-------------|---------|-----------|----------|
| TOTAL       | 34, 127 | 31, 597   | 2, 530   |
| Menos de 20 | 216     | 193       | 23       |
| 20 - 24     | 1, 216  | 1, 142    | 74       |
| 25 - 29     | 3, 625  | 3, 426    | 199      |
| 30 - 34     | 5, 529  | 5, 254    | 275      |
| 35 - 39     | 6, 588  | 6, 179    | 409      |
| 40 - 44     | 5, 846  | 5, 521    | 325      |
| 45 - 49     | 4, 306  | 3, 983    | 323      |
| 50 - 54     | 2, 611  | 2, 371    | 240      |
| 55 - 59     | 1, 586  | 1, 411    | 175      |
| 60 - 64     | 961     | 821       | 140      |
| 65 - 69     | 686     | 553       | 133      |
| 70 - 74     | 431     | 317       | 114      |
| 75 - 79     | 328     | 271       | 57       |
| 80 y más    | 198     | 155       | 43       |

CUADRO II. 16 A  
DISTRIBUCION DE LOS JEFES DEL HOGAR POR SEXO Y EDAD

| EDAD        | TOTAL  | Masculino | Femenino |
|-------------|--------|-----------|----------|
| TOTAL       | 13,080 | 11,310    | 1,770    |
| Menos de 20 | 112    | 103       | 9        |
| 20 - 24     | 908    | 858       | 50       |
| 25 - 29     | 1,508  | 1,431     | 77       |
| 30 - 34     | 1,598  | 1,505     | 93       |
| 35 - 39     | 1,626  | 1,483     | 143      |
| 40 - 44     | 1,517  | 1,363     | 154      |
| 45 - 49     | 1,364  | 1,179     | 185      |
| 50 - 54     | 1,124  | 926       | 198      |
| 55 - 59     | 913    | 713       | 200      |
| 60 - 64     | 749    | 573       | 176      |
| 65 - 69     | 639    | 480       | 159      |
| 70 - 74     | 457    | 311       | 146      |
| 75 - 79     | 330    | 237       | 93       |
| 80 y más    | 235    | 148       | 87       |

CUADRO II. 18 A  
RELACION NIÑOS - MUJERES SEGUN TAMAÑO DE LA LOCALIDAD DE RESIDENCIA

| TAMAÑO DE LA LOCALIDAD DE RESIDENCIA | Mujeres de 15-49 años | Menores de 5 años | Relación Niños-mujeres (por 1000) |
|--------------------------------------|-----------------------|-------------------|-----------------------------------|
| Menos de 2, 500 habitantes           | 6, 254                | 5, 671            | 906.8                             |
| 2, 500 - 19, 999 habitantes          | 1, 388                | 1, 186            | 854.5                             |
| 20, 000 - 499, 999 habitantes        | 3, 778                | 2, 412            | 638.4                             |
| 500, 000 y más habitantes            | 4, 753                | 2, 928            | 616.0                             |
| TOTAL --                             | 16, 173               | 12, 197           | 754.2                             |

CUADRO II. 18 B  
RELACION NIÑOS - MUJERES SEGUN REGION DE RESIDENCIA

| REGION DE RESIDENCIA | Mujeres de 15-49 años | Menores de 5 años | Relación Niños-mujeres (por 1000) |
|----------------------|-----------------------|-------------------|-----------------------------------|
| Noroeste             | 1, 400                | 1, 067            | 762.1                             |
| Noreste              | 1, 301                | 849               | 652.6                             |
| Norte                | 1, 891                | 1, 466            | 775.3                             |
| Occidental           | 2, 533                | 2, 066            | 815.6                             |
| Centro               | 6, 362                | 4, 587            | 721.0                             |
| Golfo                | 937                   | 698               | 744.9                             |
| Sureste              | 337                   | 257               | 762.6                             |
| Pacífico Sur         | 1, 412                | 1, 207            | 854.8                             |
| TOTAL                | 16, 173               | 12, 197           | 754.2                             |



**SALUD MATERNO-INFANTIL**  
**GRUPO III**



# INDICE

## SALUD MATERNO-INFANTIL

### GRUPO III

| Cuadro  | Página |
|---|--------|
| III.1 A Distribución porcentual de mujeres alguna vez embarazadas según atención durante su último embarazo y tipo de localidad de residencia. . . . .                      | 667    |
| III.1 B Distribución porcentual de mujeres alguna vez embarazadas según atención durante su último embarazo y región de residencia . . . . .                                | 667    |
| III.1 C Distribución porcentual de mujeres alguna vez embarazadas según atención durante su último embarazo y nivel de escolaridad. . . . .                                 | 668    |
| III.1 D Distribución porcentual de mujeres alguna vez embarazadas según atención durante su último embarazo y trabajo actual de la mujer. . . . .                           | 668    |
| III.1 E Distribución porcentual de mujeres alguna vez embarazadas según atención durante su último embarazo y estado conyugal. . . . .                                      | 669    |
| III.2 A Distribución porcentual de las mujeres que recibieron atención durante su último embarazo, según lugar de atención y tamaño de la localidad de residencia . . . . . | 670    |
| III.2 B Distribución porcentual de las mujeres que recibieron atención durante su último embarazo, según lugar de atención y región de residencia . . . . .                 | 670    |
| III.2 C Distribución porcentual de las mujeres que recibieron atención durante su último embarazo, según lugar de atención y trabajo actual de la mujer . . . . .           | 671    |

## Cuadro

## Página

|         |   |     |
|---------|---|-----|
| III.2 D | Distribución porcentual de las mujeres que recibieron atención durante su último embarazo, según lugar de atención y trabajo del marido . . . . .   | 672 |
| III.3   | Distribución porcentual de las mujeres con atención durante su último embarazo, según persona consultada y número de meses de embarazo al inicio de la atención . . . . .   | 673 |
| III.4   | Distribución porcentual de las mujeres con atención durante su último embarazo, según lugar de atención y número de meses de embarazo al inicio de la misma . . . . .   | 673 |
| III.5   | Distribución de las mujeres con algún acontecimiento según fecha del último acontecimiento y lugar de atención de éste . . . . .  | 674 |
| III.6   | Distribución de las mujeres cuyo último acontecimiento fue un nacido vivo, según tamaño de la localidad de residencia y razones por las que no recibió atención médica durante los primeros meses de vida . . . . . | 674 |
| III.7   | Distribución de mujeres cuyo último embarazo resultó en un nacido muerto, según número de hijos nacidos vivos, edad actual y atención durante el último embarazo . . . . .  | 675 |

CUADRO III. 1 A  
DISTRIBUCION PORCENTUAL DE MUJERES ALGUNA VEZ EMBARAZADAS SEGUN  
ATENCION DURANTE SU ULTIMO EMBARAZO Y TIPO DE LOCALIDAD  
DE RESIDENCIA

| TIPO DE<br>LOCALIDAD DE<br>RESIDENCIA | ATENCION Y PERSONA CONSULTADA |        |         |           |                 |
|---------------------------------------|-------------------------------|--------|---------|-----------|-----------------|
|                                       | TOTAL                         | Médico | Partera | Comadrona | No<br>Atendidas |
| TOTAL                                 | 100.0<br>(6 132)              | 55.1   | 4.6     | 5.4       | 34.9            |
| Menos de 2,500                        | 100.0<br>(2,541)              | 35.0   | 6.4     | 10.8      | 47.8            |
| 2,500 a 19,999                        | 100.0<br>(538)                | 50.4   | 5.6     | 5.7       | 38.3            |
| 20,000 y más                          | 100.0<br>(3,053)              | 72.7   | 3.0     | 0.9       | 23.4            |

CUADRO III. 1 B  
DISTRIBUCION PORCENTUAL DE MUJERES ALGUNA VEZ EMBARAZADAS SEGUN ATENCION  
DURANTE SU ULTIMO EMBARAZO Y REGION DE RESIDENCIA

| REGION       | ATENCION Y PERSONA CONSULTADA |        |         |           |              |
|--------------|-------------------------------|--------|---------|-----------|--------------|
|              | TOTAL                         | Médico | Partera | Comadrona | No Atendidas |
| TOTAL        | 100.0<br>(6,132)              | 55.1   | 4.6     | 5.4       | 34.9         |
| Noroeste     | 100.0<br>( 525)               | 67.4   | 2.3     | 1.0       | 29.3         |
| Noreste      | 100.0<br>( 423)               | 65.7   | 3.3     | 1.4       | 29.6         |
| Norte        | 100.0<br>( 716)               | 57.0   | 8.8     | 2.3       | 31.9         |
| Occidental   | 100.0<br>( 905)               | 50.4   | 6.1     | 3.1       | 40.4         |
| Centro       | 100.0<br>(2,442)              | 61.1   | 3.1     | 5.7       | 30.1         |
| Golfo        | 100.0<br>( 386)               | 30.6   | 6.5     | 16.3      | 46.6         |
| Sureste      | 100.0<br>( 130)               | 70.8   | 2.3     | 2.3       | 24.6         |
| Pacífico Sur | 100.0<br>( 605)               | 29.6   | 5.9     | 12.1      | 52.4         |

CUADRO III.1 C  
DISTRIBUCION PORCENTUAL DE MUJERES ALGUNA VEZ EMBARAZADAS SEGUN ATENCION  
DURANTE SU ULTIMO EMBARAZO Y NIVEL DE ESCOLARIDAD

| NIVEL DE ESCOLARIDAD  | TOTAL                          | ATENCION Y PERSONA CONSULTADA |         |           |              |
|-----------------------|--------------------------------|-------------------------------|---------|-----------|--------------|
|                       |                                | Médico                        | Partera | Comadrona | No Atendidas |
| TOTAL                 | 100.0<br>(6,132) <sup>1/</sup> | 55.1                          | 4.6     | 5.4       | 34.9         |
| Ningún Año            | 100.0<br>(1,382)               | 28.4                          | 5.4     | 11.4      | 54.8         |
| Primaria Incompleta   | 100.0<br>(2,868)               | 50.5                          | 5.3     | 5.5       | 38.7         |
| Primaria Completa     | 100.0<br>(875)                 | 73.7                          | 4.6     | 1.8       | 19.9         |
| Secundaria Incompleta | 100.0<br>(334)                 | 83.8                          | 3.0     | -         | 13.2         |
| Secundaria Completa   | 100.0<br>(430)                 | 91.6                          | 1.9     | -         | 6.5          |
| Preparatoria o más    | 100.0<br>(242)                 | 90.9                          | -       | 0.4       | 8.7          |

<sup>1</sup> Incluye un caso de escolaridad no establecida.

CUADRO III.1 D  
DISTRIBUCION PORCENTUAL DE MUJERES ALGUNA VEZ EMBARAZADAS  
SEGUN ATENCION DURANTE SU ULTIMO EMBARAZO  
Y TRABAJO ACTUAL DE LA MUJER

| TRABAJO ACTUAL<br>DE LA MUJER   | TOTAL            | ATENCION Y PERSONA CONSULTADA |         |           |              |
|---|------------------|-------------------------------|---------|-----------|--------------|
|   |                  | Médico                        | Partera | Comadrona | No Atendidas |
| TOTAL   | 100.0<br>(6,132) | 55.1                          | 4.6     | 5.4       | 34.9         |
| No trabaja  | 100.0<br>(4,819) | 55.0                          | 4.9     | 5.5       | 34.6         |
| Profesionales, técnicos, funcionarios, administradores y propietarios | 100.0<br>(175)   | 85.7                          | 2.3     | 0.6       | 11.4         |
| Empleados administrativos   | 100.0<br>(123)   | 92.7                          | 0.8     | ---       | 6.5          |
| Comerciantes y vendedores   | 100.0<br>(246)   | 59.3                          | 3.3     | 2.8       | 34.6         |
| Agricultores, ejidatarios y ganaderos                                 | 100.0<br>(19)    | 10.5                          | ---     | 26.3      | 63.2         |
| Obreros agrícolas   | 100.0<br>(168)   | 15.5                          | 8.3     | 17.3      | 58.9         |
| Trabajadores domésticos   | 100.0<br>(131)   | 44.3                          | 4.6     | 3.0       | 48.1         |
| Trabajadores en otros servicios                                       | 100.0<br>(229)   | 47.2                          | 3.9     | 5.7       | 43.2         |
| Obreros especializados no agrícolas                                   | 100.0<br>(222)   | 56.3                          | 3.6     | 4.5       | 35.6         |
| Obreros no especializados   | -----<br>(0)     | ----                          | ---     | ---       | ----         |

CUADRO III.1 E  
 DISTRIBUCION PORCENTUAL DE MUJERES ALGUNA VEZ EMBARAZADAS SEGUN ATENCION  
 DURANTE SU ULTIMO EMBARAZO Y ESTADO CONYUGAL

| ESTADO CONYUGAL         | ATENCION Y PERSONA CONSULTADA |        |         |           | No Atendidas |
|-------------------------|-------------------------------|--------|---------|-----------|--------------|
|                         | TOTAL                         | Médico | Partera | Comadrona |              |
| TOTAL                   | 100.0<br>(6,132)              | 55.1   | 4.6     | 5.4       | 34.9         |
| Soltera                 | 100.0<br>( 133)               | 54.1   | 0.8     | 5.3       | 39.8         |
| Casada                  | 100.0<br>(4,646)              | 58.9   | 4.4     | 5.2       | 31.5         |
| Conviviente             | 100.0<br>( 767)               | 37.0   | 7.7     | 7.4       | 47.9         |
| Viuda                   | 100.0<br>( 183)               | 43.2   | 2.2     | 7.6       | 47.0         |
| Divorciada              | 100.0<br>( 209)               | 57.4   | 2.9     | 0.9       | 38.8         |
| Separada de Convivencia | 100.0<br>( 194)               | 45.9   | 4.7     | 5.1       | 44.3         |

CUADRO III. 2 A  
DISTRIBUCION PORCENTUAL DE LAS MUJERES QUE RECIBIERON ATENCION DURANTE SU  
ULTIMO EMBARAZO, SEGUN LUGAR DE ATENCION Y TAMAÑO DE LA LOCALIDAD.  
DE RESIDENCIA

| TAMAÑO DE<br>LA LOCALIDAD<br>DE RESIDENCIA | TOTAL            | LUGAR DE ATENCION                      |                                      |   |                    |
|--|------------------|--|--------------------------------------|---|--------------------|
|  |                  | Instituciones de<br>Asistencia Pública | Instituciones de<br>Seguridad Social | Consultorio,<br>Clínica u<br>Hospital Priv. | Casa<br>Particular |
| TOTAL                                      | 100.0<br>(3,997) | 12.2                                   | 35.9                                 | 38.2  | 13.7               |
| - 2,500                                    | 100.0<br>(1,326) | 18.7                                   | 16.3                                 | 35.4  | 29.6               |
| 2,500-19,999                               | 100.0<br>(332)   | 15.7                                   | 30.1                                 | 37.9  | 16.3               |
| 20,000-499,999                             | 100.0<br>(1,008) | 7.9                                    | 49.6                                 | 37.3  | 5.2                |
| 500,000 y más                              | 100.0<br>(1,331) | 8.0                                    | 46.5                                 | 41.8  | 3.7                |

CUADRO III. 2 B  
DISTRIBUCION PORCENTUAL DE LAS MUJERES QUE RECIBIERON ATENCION DURANTE  
SU ÚLTIMO EMBARAZO, SEGUN LUGAR DE ATENCION Y REGION DE RESIDENCIA

| REGION       | TOTAL            | LUGAR DE ATENCION                      |                                      |   |                    |
|--------------|------------------|--|--------------------------------------|---|--------------------|
|              |                  | Instituciones de<br>Asistencia Pública | Instituciones de<br>Seguridad Social | Consultorio, Clínica<br>u<br>Hospital Privado | Casa<br>Particular |
| TOTAL        | 100.0<br>(3,997) | 12.2                                   | 35.9                                 | 38.2  | 13.7               |
| Noroeste     | 100.0<br>(371)   | 9.4                                    | 41.2                                 | 45.6  | 3.8                |
| Noreste      | 100.0<br>(298)   | 9.4                                    | 42.3                                 | 42.3  | 6.0                |
| Norte        | 100.0<br>(488)   | 12.5                                   | 44.1                                 | 32.8  | 10.6               |
| Occidental   | 100.0<br>(539)   | 15.0                                   | 31.4                                 | 42.3  | 11.3               |
| Centro       | 100.0<br>(1,709) | 13.0                                   | 36.5                                 | 38.6  | 11.9               |
| Golfo        | 100.0<br>(206)   | 8.8                                    | 25.7                                 | 22.8  | 42.7               |
| Sureste      | 100.0<br>(98)    | 16.3                                   | 33.7                                 | 43.9  | 6.1                |
| Pacífico Sur | 100.0<br>(288)   | 8.7                                    | 21.5                                 | 33.3  | 36.5               |



CUADRO III.2 C  
DISTRIBUCION PORCENTUAL DE LAS MUJERES QUE RECIBIERON ATENCION  
DURANTE SU ULTIMO EMBARAZO, SEGUN LUGAR DE ATENCION  
Y TRABAJO ACTUAL DE LA MUJER

| TRABAJO ACTUAL<br>DE LA MUJER   | TOTAL            | L U G A R D E A T E N C I O N          |                                      |   |      | Casa<br>Particular |
|---|------------------|--|--------------------------------------|---|------|--------------------|
|   |                  | Instituciones de<br>Asistencia Pública | Instituciones de<br>Seguridad Social | Consultorio,<br>Clínica u<br>Hospital Priv. |      |                    |
| TOTAL   | 100.0<br>(3,997) | 12.2                                   | 35.9                                 | 38.2  | 13.7 |                    |
| No trabaja  | 100.0<br>(3,149) | 12.4                                   | 35.3                                 | 38.5  | 13.8 |                    |
| Profesionales, técnicos, funcionarios, administradores y propietarios | 100.0<br>(155)   | 5.8                                    | 45.2                                 | 43.2  | 5.8  |                    |
| Empleados administrativos   | 100.0<br>(115)   | 0.8                                    | 58.3                                 | 38.3  | 2.6  |                    |
| Comerciantes y vendedores   | 100.0<br>(161)   | 11.8                                   | 34.2                                 | 45.3  | 8.7  |                    |
| Agricultores, ejidatarios y ganaderos                                 | 100.0<br>( 7)    | ----                                   | ----                                 | 28.6  | 71.4 |                    |
| Obreros agrícolas   | 100.0<br>( 69)   | 15.9                                   | 8.7                                  | 18.8  | 56.6 |                    |
| Trabajadores domésticos   | 100.0<br>( 68)   | 35.3                                   | 13.2                                 | 38.3  | 13.2 |                    |
| Trabajadores en otros servicios                                       | 100.0<br>(130)   | 13.8                                   | 40.8                                 | 30.8  | 14.6 |                    |
| Obreros especializados no agrícolas                                   | 100.0<br>(143)   | 8.4                                    | 45.4                                 | 36.4  | 9.8  |                    |
| Obreros no especializados   | ----<br>( 0)     | ----                                   | ----                                 | ----  | ---- |                    |

CUADRO III.2 D  
DISTRIBUCION PORCENTUAL DE LAS MUJERES QUE RECIBIERON ATENCION DURANTE SU  
ULTIMO EMBARAZO, SEGUN LUGAR DE ATENCION Y TRABAJO DEL MARIDO

| TRABAJO DEL<br>MARIDO   | TOTAL            | LUGAR DE ATENCION                      |                                      |   |                    |
|---|------------------|--|--------------------------------------|---|--------------------|
|   |                  | Instituciones de<br>Asistencia Pública | Instituciones de<br>Seguridad Social | Consultorio,<br>Clínica u<br>Hospital Priv. | Casa<br>Particular |
| TOTAL   | 100.0<br>(3,997) | 12.2                                   | 35.9                                 | 38.2  | 13.7               |
| Nunca trabajó   | 100.0<br>(6)     | 16.7                                   | 33.3                                 | 50.0  | -                  |
| Profesionales, técnicos,<br>funcionarios, administradores y Prop. | 100.0<br>(578)   | 4.1                                    | 36.0                                 | 55.9  | 4.0                |
| Empleados administrativos   | 100.0<br>(251)   | 3.2                                    | 58.2                                 | 36.6  | 2.0                |
| Comerciantes y vendedores   | 100.0<br>(300)   | 13.7                                   | 30.7                                 | 48.3  | 7.3                |
| Agricultores, ejidatarios y ganaderos                             | 100.0<br>(510)   | 13.9                                   | 15.3                                 | 37.3  | 33.5               |
| Obreros agrícolas   | 100.0<br>(603)   | 22.9                                   | 10.6                                 | 34.8  | 31.7               |
| Trabajadores domésticos   | 100.0<br>(6)     | -                                      | 33.3                                 | 50.0  | 16.7               |
| Trabajadores en otros servicios                                   | 100.0<br>(507)   | 10.9                                   | 48.7                                 | 34.1  | 6.3                |
| Obreros especializados no agrícolas                               | 100.0<br>(1 112) | 12.1                                   | 50.0                                 | 29.9  | 8.0                |
| Obreros no especializados   | 100.0<br>(124)   | 11.3                                   | 32.2                                 | 46.0  | 10.5               |

CUADRO III. 3  
DISTRIBUCION PORCENTUAL DE LAS MUJERES CON ATENCION DURANTE SU ULTIMO EMBARAZO, SEGUN PERSONA CONSULTADA Y NUMERO DE MESES DE EMBARAZO AL INICIO DE LA ATENCION

| NUMERO MESES | TOTAL            | PERSONA CONSULTADA |              | N. S. |
|--------------|------------------|--------------------|--------------|-------|
|              |                  | Médico             | Otra persona |       |
| TOTAL        | 100.0<br>(3,997) | 84.5               | 15.4         | 0.1   |
| Menos de 2   | 100.0<br>( 985)  | 94.5               | 5.5          | -     |
| 2 - 3        | 100.0<br>(1,538) | 87.3               | 12.6         | 0.1   |
| 4 - 5        | 100.0<br>( 754)  | 77.9               | 22.1         | -     |
| 6 y más      | 100.0<br>( 689)  | 72.0               | 28.0         | -     |
| N. S.        | 100.0<br>( 31)   | 67.7               | 32.3         | -     |

CUADRO III. 4  
DISTRIBUCION PORCENTUAL DE LAS MUJERES CON ATENCION DURANTE SU ULTIMO EMBARAZO, SEGUN LUGAR DE ATENCION Y NUMERO DE MESES DE EMBARAZO AL INICIO DE LA MISMA

| MESES DE EMBARAZO | TOTAL            | LUGAR DE ATENCION                   |                                   |                                      |                 |
|-------------------|------------------|-------------------------------------|-----------------------------------|--------------------------------------|-----------------|
|                   |                  | Instituciones de Asistencia Pública | Instituciones de Seguridad Social | Consultorio Clínica u Hospital Priv. | Casa Particular |
| TOTAL             | 100.0<br>(3,997) | 12.2                                | 35.9                              | 38.2                                 | 13.7            |
| Menos de 2        | 100.0<br>( 985)  | 6.6                                 | 44.4                              | 43.5                                 | 5.5             |
| 2 - 3             | 100.0<br>(1,538) | 13.3                                | 38.1                              | 37.9                                 | 10.7            |
| 4 - 5             | 100.0<br>( 754)  | 13.9                                | 30.9                              | 35.7                                 | 19.5            |
| 6 y más           | 100.0<br>( 689)  | 16.0                                | 25.0                              | 34.4                                 | 24.6            |
| N. S.             | 100.0<br>( 31)   | 3.2                                 | 22.6                              | 35.5                                 | 38.7            |

CUADRO III. 5  
DISTRIBUCION DE LAS MUJERES CON ALGUN ACONTECIMIENTO SEGUN FECHA DEL ULTIMO  
ACONTECIMIENTO Y LUGAR DE ATENCION DE ESTE

| LUGAR DE ATENCION                                  | TOTAL | FECHA DEL ÚLTIMO ACONTECIMIENTO |           |               |
|--|-------|---------------------------------|-----------|---------------|
|  |       | 1976-1977                       | 1970-1975 | Antes de 1970 |
| TOTAL  | 5,971 | 1,286                           | 3,682     | 1,003         |
| Instituciones de Asistencia<br>Públicas o Privadas | 457   | 123                             | 292       | 42            |
| Instituciones de seguridad<br>Social               | 1,661 | 367                             | 1,065     | 229           |
| Consultorio, Clínica u<br>Hospital privado         | 1,273 | 225                             | 795       | 253           |
| Casa Particular                                    | 2,566 | 570                             | 1,520     | 476           |
| No sabe  | 14    | 1                               | 10        | 3             |

CUADRO III. 6  
DISTRIBUCION DE LAS MUJERES CUYO ULTIMO ACONTECIMIENTO FUE UN NACIDO VIVO,  
SEGUN TAMAÑO DE LA LOCALIDAD DE RESIDENCIA Y RAZONES POR LAS QUE  
NO RECIBIO ATENCION MEDICA DURANTE LOS PRIMEROS MESES DE VIDA

| ATENCION MEDICA  | TOTAL | TAMAÑO DE LA LOCALIDAD |                |                  |               |
|--|-------|------------------------|----------------|------------------|---------------|
|  |       | -2,500                 | 2,500 - 19,999 | 20,000 - 499,999 | 500,000 y Más |
| TOTAL  | 5,410 | 2,298                  | 473            | 1,160            | 1,479         |
| SI RECIBIERON ATENCION                                   | 3,612 | 1,164                  | 290            | 936              | 1,222         |
| NO RECIBIERON ATENCION:                                  | 1,798 | 1,134                  | 183            | 224              | 257           |
| Falta de recursos económicos                             | 200   | 147                    | 21             | 22               | 10            |
| Falta de servicios médicos                               | 100   | 85                     | 9              | 3                | 3             |
| Por desconocer la necesidad de<br>la atención pediátrica | 1,395 | 839                    | 144            | 184              | 228           |
| Menos de un mes de nacido                                | 66    | 39                     | 5              | 11               | 11            |
| No sabe la causa   | 37    | 24                     | 4              | 4                | 5             |

CUADRO III. 7  
DISTRIBUCION DE MUJERES CUYO ULTIMO EMBARAZO RESULTO EN UN NACIDO MUERTO, SEGUN NUMERO  
DE HIJOS NACIDOS VIVOS, EDAD ACTUAL Y ATENCION DURANTE EL ULTIMO EMBARAZO

| ATENCION RECIBIDA   |                               |    |    |    |    |    |   |    |   |   |         |
|---------------------|-------------------------------|----|----|----|----|----|---|----|---|---|---------|
| TOTAL               |                               |    |    |    |    |    |   |    |   |   |         |
| EDAD ACTUAL         | NUMERO DE HIJOS NACIDOS VIVOS |    |    |    |    |    |   |    |   |   |         |
|                     | TOTAL                         | 0  | 1  | 2  | 3  | 4  | 5 | 6  | 7 | 8 | 9 y más |
| TOTAL               | 125                           | 21 | 11 | 11 | 15 | 16 | 7 | 11 | 7 | 8 | 18      |
| Menos de 25         | 20                            | 8  | 5  | 4  | 1  | 1  | 1 | -  | - | - | -       |
| 25 - 34             | 35                            | 6  | 1  | 6  | 5  | 8  | 2 | 2  | 1 | 2 | 2       |
| 35 - 44             | 53                            | 4  | 3  | 1  | 7  | 5  | 3 | 9  | 5 | 5 | 11      |
| 45 y más            | 17                            | 3  | 2  | -  | 2  | 2  | 1 | -  | 1 | 1 | 5       |
| NO RECIBIO ATENCION |                               |    |    |    |    |    |   |    |   |   |         |
| EDAD ACTUAL         |                               |    |    |    |    |    |   |    |   |   |         |
| TOTAL               | 51                            | 5  | 5  | 2  | 7  | 7  | 4 | 6  | 2 | 4 | 9       |
| Menos de 25         | 8                             | 2  | 3  | 2  | -  | -  | 1 | -  | - | - | -       |
| 25 - 34             | 12                            | 1  | -  | -  | 2  | 3  | 2 | 1  | - | 1 | 2       |
| 35 - 44             | 24                            | -  | 1  | -  | 4  | 4  | 1 | 5  | 2 | 2 | 5       |
| 45 y más            | 7                             | 2  | 1  | -  | 1  | -  | - | -  | - | 1 | 2       |
| SI RECIBIO ATENCION |                               |    |    |    |    |    |   |    |   |   |         |
| EDAD ACTUAL         |                               |    |    |    |    |    |   |    |   |   |         |
| TOTAL               | 74                            | 16 | 6  | 9  | 8  | 9  | 3 | 5  | 5 | 4 | 9       |
| Menos de 25         | 12                            | 6  | 2  | 2  | 1  | 1  | - | -  | - | - | -       |
| 25 - 34             | 23                            | 5  | 1  | 6  | 3  | 5  | - | 1  | 1 | 1 | -       |
| 35 - 44             | 29                            | 4  | 2  | 1  | 3  | 1  | 2 | 4  | 3 | 3 | 6       |
| 45 y más            | 10                            | 1  | 1  | -  | 1  | 2  | 1 | -  | 1 | - | 3       |



MIGRACION  
GRUPO M





# INDICE

## MIGRACION

### GRUPO M

| Cuadro |  | Página |
|--------|--|--------|
| M.1    | Distribución del total de mujeres migrantes según número de migraciones y tipo de localidad de residencia actual. . .  | 681    |
| M.2    | Promedio de hijos nacidos vivos de las mujeres migrantes según número de migraciones, tipo de localidad de residencia y edad actual . . . . .                    | 681    |
| M.3 A  | Promedio de hijos nacidos vivos de mujeres actualmente unidas según status migratorio del marido, tipo de localidad de residencia y edad actual . . . . .        | 683    |
| M.3 B  | Promedio de hijos nacidos vivos de mujeres actualmente unidas no migrantes según status migratorio del marido, tipo de localidad de residencia y edad actual . . | 685    |
| M.3 C  | Promedio de hijos nacidos vivos de mujeres actualmente unidas migrantes según status migratorio del marido, tipo de localidad de residencia y edad actual . . .  | 687    |



CUADRO M.1  
DISTRIBUCION DEL TOTAL DE MUJERES MIGRANTES SEGUN NUMERO DE MIGRACIONES Y TIPO  
DE LOCALIDAD DE RESIDENCIA ACTUAL

| TIPO DE LOCALIDAD<br>DE RESIDENCIA | Total de<br>Mujeres | No<br>Migrantes | TOTAL | NUMERO DE MIGRACIONES |       |     |     |     |         | Promedio |
|------------------------------------|---------------------|-----------------|-------|-----------------------|-------|-----|-----|-----|---------|----------|
|                                    |                     |                 |       | 1                     | 2     | 3   | 4   | 5   | 6 y más |          |
| TOTAL                              | 7,310               | 2,480           | 4,830 | 2,148                 | 1,433 | 667 | 312 | 126 | 144     | 2.0      |
| Menos de 2,500                     | 2,876               | 1,140           | 1,736 | 704                   | 571   | 247 | 123 | 43  | 48      | 2.1      |
| 2,500 - 19,999                     | 639                 | 243             | 396   | 137                   | 135   | 60  | 34  | 13  | 17      | 2.2      |
| 20,000 y más                       | 3,795               | 1,097           | 2,698 | 1,307                 | 727   | 360 | 155 | 70  | 79      | 2.0      |

CUADRO M.2  
PROMEDIO DE HIJOS NACIDOS VIVOS DE LAS MUJERES MIGRANTES SEGUN NUMERO DE MIGRACIONES,  
TIPO DE LOCALIDAD DE RESIDENCIA Y EDAD ACTUAL

| TOTAL POR EDAD                        |                | NUMERO DE MIGRACIONES |                |                |  |
|---------------------------------------|----------------|-----------------------|----------------|----------------|--|
| TIPO DE<br>LOCALIDAD DE<br>RESIDENCIA | TOTAL          | 1                     | 2              | 3 y más        |  |
| TOTAL                                 | 4.1<br>(4,830) | 3.9<br>(2,148)        | 4.0<br>(1,433) | 4.5<br>(1,249) |  |
| Menos de 2,500 habitantes             | 4.8<br>(1,736) | 4.7<br>(704)          | 4.7<br>(571)   | 5.0<br>(461)   |  |
| 2,500 - 19,999 habitantes             | 4.2<br>(396)   | 3.9<br>(137)          | 4.2<br>(135)   | 4.4<br>(124)   |  |
| 20,000 y más habitantes               | 3.6<br>(2,698) | 3.4<br>(1,307)        | 3.5<br>(727)   | 4.2<br>(664)   |  |
| MENOS DE 25 AÑOS                      |                | NUMERO DE MIGRACIONES |                |                |  |
| TIPO DE<br>LOCALIDAD DE<br>RESIDENCIA | TOTAL          | 1                     | 2              | 3 y más        |  |
| TOTAL                                 | 1.4<br>(1,293) | 1.3<br>(644)          | 1.4<br>(391)   | 1.6<br>(258)   |  |
| Menos de 2,500 habitantes             | 1.6<br>(462)   | 1.5<br>(213)          | 1.6<br>(153)   | 1.8<br>(96)    |  |
| 2,500 - 19,999 habitantes             | 1.4<br>(129)   | 1.3<br>(47)           | 1.2<br>(45)    | 1.7<br>(37)    |  |
| 20,000 y más habitantes               | 1.2<br>(702)   | 1.1<br>(384)          | 1.3<br>(193)   | 1.3<br>(125)   |  |

(Continúa)

CUADRO M. 2  
 PROMEDIO DE HIJOS NACIDOS VIVOS DE LAS MUJERES MIGRANTES SEGUN NUMERO DE MIGRACIONES,  
 TIPO DE LOCALIDAD DE RESIDENCIA Y EDAD ACTUAL

25 - 34 AÑOS

| TIPO DE LOCALIDAD DE RESIDENCIA | NUMERO DE MIGRACIONES |              |              |              |
|---------------------------------|-----------------------|--------------|--------------|--------------|
|                                 | TOTAL                 | 1            | 2            | 3 y más      |
| TOTAL                           | 3.7<br>(1,717)        | 3.7<br>(750) | 3.7<br>(523) | 3.8<br>(444) |
| Menos de 2,500 habitantes       | 4.4<br>(602)          | 4.6<br>(238) | 4.2<br>(187) | 4.2<br>(177) |
| 2,500 - 19,999 habitantes       | 4.2<br>(143)          | 4.0<br>(48)  | 4.5<br>(53)  | 4.2<br>(42)  |
| 20,000 y más habitantes         | 3.2<br>(972)          | 3.2<br>(464) | 3.3<br>(283) | 3.3<br>(225) |

35 - 44 AÑOS

| TIPO DE LOCALIDAD DE RESIDENCIA | NUMERO DE MIGRACIONES |              |              |              |
|---------------------------------|-----------------------|--------------|--------------|--------------|
|                                 | TOTAL                 | 1            | 2            | 3 y más      |
| TOTAL                           | 6.2<br>(1,324)        | 6.0<br>(544) | 6.2<br>(381) | 6.5<br>(399) |
| Menos de 2,500 habitantes       | 7.1<br>(494)          | 7.3<br>(184) | 7.1<br>(170) | 7.1<br>(140) |
| 2,500 - 19,999 habitantes       | 6.9<br>(93)           | 7.0<br>(31)  | 6.9<br>(27)  | 6.9<br>(35)  |
| 20,000 y más habitantes         | 5.5<br>(737)          | 5.2<br>(329) | 5.3<br>(184) | 6.0<br>(224) |

45 - 49 AÑOS

| TIPO DE LOCALIDAD DE RESIDENCIA | NUMERO DE MIGRACIONES |              |              |              |
|---------------------------------|-----------------------|--------------|--------------|--------------|
|                                 | TOTAL                 | 1            | 2            | 3 y más      |
| TOTAL                           | 6.7<br>(496)          | 6.9<br>(210) | 6.4<br>(138) | 6.8<br>(148) |
| Menos de 2,500 habitantes       | 7.7<br>(178)          | 7.8<br>(69)  | 7.4<br>(61)  | 8.1<br>(48)  |
| 2,500 - 19,999 habitantes       | 7.3<br>(31)           | 6.3<br>(11)  | 8.5<br>(10)  | 7.2<br>(10)  |
| 20,000 y más habitantes         | 6.1<br>(287)          | 6.6<br>(130) | 5.3<br>(67)  | 6.0<br>(90)  |

(Concluye)

CUADRO M. 3 A  
 PROMEDIO DE HIJOS NACIDOS VIVOS DE MUJERES ACTUALMENTE UNIDAS SEGUN STATUS MIGRATORIO  
 DEL MARIDO, TIPO DE LOCALIDAD DE RESIDENCIA Y EDAD ACTUAL

TOTAL POR EDAD

| TIPO DE LOCALIDAD DE RESIDENCIA | STATUS DEL MARIDO |                |                |             |
|---------------------------------|-------------------|----------------|----------------|-------------|
|                                 | TOTAL             | Migrante       | No Migrante    | N. S.       |
| TOTAL                           | 4.6<br>(5,640)    | 4.6<br>(3,568) | 4.5<br>(2,003) | 4.0<br>(69) |
| Menos de 2,500 habitantes       | 5.1<br>(2,415)    | 5.2<br>(1,252) | 5.0<br>(1,132) | 4.4<br>(31) |
| 2,500 - 19,999 habitantes       | 4.9<br>(505)      | 5.0<br>(313)   | 4.8<br>(185)   | 3.0<br>(7)  |
| 20,000 y más habitantes         | 4.1<br>(2,720)    | 4.3<br>(2,003) | 3.6<br>(686)   | 3.8<br>(31) |

MENOS DE 25 AÑOS

| TIPO DE LOCALIDAD DE RESIDENCIA | STATUS DEL MARIDO |              |              |             |
|---------------------------------|-------------------|--------------|--------------|-------------|
|                                 | TOTAL             | Migrante     | No Migrante  | N. S.       |
| TOTAL                           | 1.7<br>(1,468)    | 1.7<br>(825) | 1.7<br>(622) | 1.5<br>(21) |
| Menos de 2,500 habitantes       | 1.8<br>(664)      | 1.9<br>(309) | 1.8<br>(346) | 1.1<br>(9)  |
| 2,500 - 19,999 habitantes       | 1.8<br>(152)      | 1.7<br>(87)  | 1.8<br>(60)  | 2.4<br>(5)  |
| 20,000 y más habitantes         | 1.6<br>(652)      | 1.6<br>(429) | 1.5<br>(216) | 1.3<br>(7)  |

25 - 34 AÑOS

| TIPO DE LOCALIDAD DE RESIDENCIA | STATUS DEL MARIDO |                |              |             |
|---------------------------------|-------------------|----------------|--------------|-------------|
|                                 | TOTAL             | Migrante       | No Migrante  | N. S.       |
| TOTAL                           | 4.2<br>(2,097)    | 4.1<br>(1,347) | 4.4<br>(726) | 4.0<br>(24) |
| Menos de 2,500 habitantes       | 4.8<br>(831)      | 4.7<br>(431)   | 4.8<br>(387) | 5.1<br>(13) |
| 2,500 - 19,999 habitantes       | 4.9<br>(184)      | 4.9<br>(113)   | 4.9<br>(69)  | 4.5<br>(2)  |
| 20,000 y más habitantes         | 3.7<br>(1,082)    | 3.7<br>(803)   | 3.7<br>(270) | 2.2<br>(9)  |

(Continúa)

CUADRO M. 3 A  
 PROMEDIO DE HIJOS NACIDOS VIVOS DE MUJERES ACTUALMENTE UNIDAS SEGUN STATUS MIGRATORIO  
 DEL MARIDO, TIPO DE LOCALIDAD DE RESIDENCIA Y EDAD ACTUAL

35 - 44 AÑOS

| TIPO DE LOCALIDAD DE RESIDENCIA | STATUS DEL MARIDO |                |              |             |
|---------------------------------|-------------------|----------------|--------------|-------------|
|                                 | TOTAL             | Migrante       | No Migrante  | N.S.        |
| TOTAL                           | 6.9<br>(1,548)    | 6.7<br>(1,027) | 7.2<br>(503) | 6.5<br>(18) |
| Menos de 2,500 habitantes       | 7.6<br>(683)      | 7.4<br>(373)   | 7.9<br>(302) | 6.4<br>(8)  |
| 2,500 - 19,999 habitantes       | 7.7<br>(133)      | 7.5<br>(87)    | 8.2<br>(46)  | .0<br>-     |
| 20,000 y más habitantes         | 6.0<br>(732)      | 6.1<br>(567)   | 5.6<br>(155) | 6.6<br>(10) |

45 - 49 AÑOS

| TIPO DE LOCALIDAD DE RESIDENCIA | STATUS DEL MARIDO |              |              |            |
|---------------------------------|-------------------|--------------|--------------|------------|
|                                 | TOTAL             | Migrante     | No Migrante  | N.S.       |
| TOTAL                           | 7.3<br>(527)      | 7.3<br>(369) | 7.5<br>(152) | 5.3<br>(6) |
| Menos de 2,500 habitantes       | 8.1<br>(237)      | 8.1<br>(139) | 8.2<br>(97)  | 9.0<br>(1) |
| 2,500 - 19,999 habitantes       | 7.5<br>(36)       | 7.5<br>(26)  | 7.5<br>(10)  | -<br>-     |
| 20,000 y más habitantes         | 6.6<br>(254)      | 6.8<br>(204) | 6.0<br>(45)  | 4.6<br>(5) |

(Concluye)

CUADRO M.3 B  
 PROMEDIO DE HIJOS NACIDOS VIVOS DE MUJERES ACTUALMENTE UNIDAS NO MIGRANTES  
 SEGUN STATUS MIGRATORIO DEL MARIDO, TIPO DE LOCALIDAD DE RESIDENCIA Y EDAD ACTUAL

TOTAL POR EDAD

| TIPO DE LOCALIDAD DE RESIDENCIA | STATUS DEL MARIDO |              |                | N.S.        |
|---------------------------------|-------------------|--------------|----------------|-------------|
|                                 | TOTAL             | Migrante     | No Migrante    |             |
| TOTAL                           | 4.5<br>(1,811)    | 4.4<br>(696) | 4.6<br>(1,099) | 3.8<br>(16) |
| Menos de 2,500 habitantes       | 5.1<br>(920)      | 5.0<br>(281) | 5.1<br>(628)   | 4.2<br>(11) |
| 2,500 - 19,999 habitantes       | 5.1<br>(190)      | 4.7<br>(75)  | 5.4<br>(113)   | 4.5<br>(2)  |
| 20,000 y más habitantes         | 3.6<br>(701)      | 3.7<br>(340) | 3.5<br>(358)   | 1.7<br>(3)  |

MENOS DE 25 AÑOS

| TIPO DE LOCALIDAD DE RESIDENCIA | STATUS DEL MARIDO |              |              | N.S.       |
|---------------------------------|-------------------|--------------|--------------|------------|
|                                 | TOTAL             | Migrante     | No Migrante  |            |
| TOTAL                           | 1.6<br>(569)      | 1.5<br>(205) | 1.7<br>(359) | 1.2<br>(5) |
| Menos de 2,500 habitantes       | 1.8<br>(294)      | 1.8<br>(82)  | 1.9<br>(208) | .5<br>(4)  |
| 2,500 - 19,999 habitantes       | 1.8<br>(58)       | 1.7<br>(24)  | 1.8<br>(33)  | 4.0<br>(1) |
| 20,000 y más habitantes         | 1.3<br>(217)      | 1.3<br>(99)  | 1.4<br>(118) | -          |

25 - 34 AÑOS

| TIPO DE LOCALIDAD DE RESIDENCIA | STATUS DEL MARIDO |              |              | N.S.       |
|---------------------------------|-------------------|--------------|--------------|------------|
|                                 | TOTAL             | Migrante     | No Migrante  |            |
| TOTAL                           | 4.4<br>(647)      | 4.3<br>(272) | 4.4<br>(371) | 4.5<br>(4) |
| Menos de 2,500 habitantes       | 4.9<br>(287)      | 4.8<br>(99)  | 5.0<br>(187) | 8.0<br>(1) |
| 2,500 - 19,999 habitantes       | 5.1<br>(67)       | 5.3<br>(29)  | 4.9<br>(37)  | 5.0<br>(1) |
| 20,000 y más habitantes         | 3.7<br>(293)      | 3.7<br>(144) | 3.6<br>(147) | 2.5<br>(2) |

(Continda)

CUADRO M. 3 B  
 PROMEDIO DE HIJOS NACIDOS VIVOS DE MUJERES ACTUALMENTE UNIDAS NO MIGRANTES  
 SEGUN STATUS MIGRATORIO DEL MARIDO, TIPO DE LOCALIDAD DE RESIDENCIA Y EDAD ACTUAL

35 - 44 AÑOS

| TIPO DE LOCALIDAD DE RESIDENCIA | STATUS DEL MARIDO |              |              | N.S.       |
|---------------------------------|-------------------|--------------|--------------|------------|
|                                 | TOTAL             | Migrante     | No Migrante  |            |
| TOTAL                           | 7.3<br>(456)      | 6.9<br>(163) | 7.5<br>(287) | 6.0<br>(6) |
| Menos de 2,500 habitantes       | 7.9<br>(250)      | 8.0<br>(68)  | 8.0<br>(176) | 6.0<br>(6) |
| 2,500 - 19,999 habitantes       | 8.3<br>(52)       | 7.8<br>(18)  | 8.5<br>(34)  | -          |
| 20,000 y más habitantes         | 5.9<br>(154)      | 5.8<br>(77)  | 5.9<br>(77)  | -          |

45 - 49 AÑOS

| TIPO DE LOCALIDAD DE RESIDENCIA | STATUS DEL MARIDO |             |             | N.S.      |
|---------------------------------|-------------------|-------------|-------------|-----------|
|                                 | TOTAL             | Migrante    | No Migrante |           |
| TOTAL                           | 7.8<br>(139)      | 7.7<br>(56) | 7.9<br>(82) | .0<br>(1) |
| Menos de 2,500 habitantes       | 8.4<br>(89)       | 8.1<br>(32) | 8.5<br>(57) | -         |
| 2,500 - 19,999 habitantes       | 7.4<br>(13)       | 5.5<br>(4)  | 8.2<br>(9)  | -         |
| 20,000 y más habitantes         | 6.5<br>(37)       | 7.5<br>(20) | 5.8<br>(16) | .0<br>(1) |

(Concluye)



CUADRO M. 3 C  
 PROMEDIO DE HIJOS NACIDOS VIVOS DE MUJERES ACTUALMENTE UNIDAS MIGRANTES  
 SEGUN STATUS MIGRATORIO DEL MARIDO, TIPO DE LOCALIDAD DE  
 RESIDENCIA Y EDAD ACTUAL

TOTAL POR EDAD

| TIPO DE LOCALIDAD DE RESIDENCIA | TOTAL          | STATUS DEL MARIDO |              | N.S.        |
|---------------------------------|----------------|-------------------|--------------|-------------|
|                                 |                | Migrante          | No Migrante  |             |
| TOTAL                           | 4.6<br>(3,829) | 4.7<br>(2,872)    | 4.3<br>(904) | 4.1<br>(53) |
| Menos de 2,500 habitantes       | 5.1<br>(1,495) | 5.3<br>(971)      | 4.8<br>(504) | 4.5<br>(20) |
| 2,500 - 19,999 habitantes       | 4.7<br>(315)   | 5.0<br>(238)      | 4.0<br>(72)  | 2.4<br>(5)  |
| 20,000 y más habitantes         | 4.2<br>(2,019) | 4.4<br>(1,663)    | 3.7<br>(328) | 4.0<br>(28) |

MENOS DE 25 AÑOS

| TIPO DE LOCALIDAD DE RESIDENCIA | TOTAL        | STATUS DEL MARIDO |              | N.S.        |
|---------------------------------|--------------|-------------------|--------------|-------------|
|                                 |              | Migrante          | No Migrante  |             |
| TOTAL                           | 1.8<br>(899) | 1.8<br>(620)      | 1.7<br>(263) | 1.6<br>(16) |
| Menos de 2,500 habitantes       | 1.9<br>(370) | 1.9<br>(227)      | 1.8<br>(138) | 1.6<br>(5)  |
| 2,500 - 19,999 habitantes       | 1.7<br>(94)  | 1.7<br>(63)       | 1.7<br>(27)  | 2.0<br>(4)  |
| 20,000 y más habitantes         | 1.7<br>(435) | 1.7<br>(330)      | 1.6<br>(98)  | 1.3<br>(7)  |

25 - 34 AÑOS

| TIPO DE LOCALIDAD DE RESIDENCIA | TOTAL          | STATUS DEL MARIDO |              | N.S.        |
|---------------------------------|----------------|-------------------|--------------|-------------|
|                                 |                | Migrante          | No Migrante  |             |
| TOTAL                           | 4.2<br>(1,450) | 4.1<br>(1,075)    | 4.3<br>(355) | 3.9<br>(20) |
| Menos de 2,500 habitantes       | 4.7<br>(544)   | 4.7<br>(332)      | 4.6<br>(200) | 4.8<br>(12) |
| 2,500 - 19,999 habitantes       | 4.8<br>(117)   | 4.8<br>(84)       | 4.9<br>(32)  | 4.0<br>(1)  |
| 20,000 y más habitantes         | 3.7<br>(789)   | 3.7<br>(659)      | 3.8<br>(123) | 2.1<br>(7)  |

(Continúa)

CUADRO M. 3 C  
 PROMEDIO DE HIJOS NACIDOS VIVOS DE MUJERES ACTUALMENTE UNIDAS MIGRANTES  
 SEGUN STATUS MIGRATORIO DEL MARIDO, TIPO DE LOCALIDAD DE  
 RESIDENCIA Y EDAD ACTUAL

35 - 44 AÑOS

| TIPO DE LOCALIDAD DE RESIDENCIA | STATUS DEL MARIDO |              |              | N. S.       |
|---------------------------------|-------------------|--------------|--------------|-------------|
|                                 | TOTAL             | Migrante     | No Migrante  |             |
| TOTAL                           | 6.7<br>(1,092)    | 6.7<br>(864) | 6.8<br>(216) | 6.8<br>(12) |
| Menos de 2,500 habitantes       | 7.4<br>(433)      | 7.3<br>(305) | 7.7<br>(126) | 7.5<br>(2)  |
| 2,500 - 19,999 habitantes       | 7.3<br>(81)       | 7.4<br>(69)  | 7.2<br>(12)  | -           |
| 20,000 y más habitantes         | 6.0<br>(578)      | 6.2<br>(490) | 5.2<br>(78)  | 6.6<br>(10) |

45 - 49 AÑOS

| TIPO DE LOCALIDAD DE RESIDENCIA | STATUS DEL MARIDO |              |             | N. S.      |
|---------------------------------|-------------------|--------------|-------------|------------|
|                                 | TOTAL             | Migrante     | No Migrante |            |
| TOTAL                           | 7.2<br>(388)      | 7.2<br>(313) | 7.0<br>(70) | 6.4<br>(5) |
| Menos de 2,500 habitantes       | 8.0<br>(148)      | 8.1<br>(107) | 7.7<br>(40) | 9.0<br>(1) |
| 2,500 - 19,999 habitantes       | 7.6<br>(23)       | 7.9<br>(22)  | 1.0<br>(1)  | -          |
| 20,000 y más habitantes         | 6.6<br>(217)      | 6.7<br>(184) | 6.2<br>(29) | 5.8<br>(4) |

(Concluye)

ESTA PUBLICACION DE  
2 500 EJEMPLARES, SE  
TERMINO DE IMPRIMIR  
EL MES DE ABRIL DE 1979  
EN EL TALLER DE PUBLICACIONES  
DE LA DIRECCION GENERAL DE ESTADISTICA

**U N A M**

**FECHA DE DEVOLUCION**

**El lector se obliga a devolver este libro antes  
del vencimiento de préstamo señalado por el  
último sello.**



UNIVERSIDAD NACIONAL  
AVENIDA DE  
MEXICO

HB941  
M482



UNAM - INST. INV. SOCIALES

HB941  
M482

DS. 47124.



